MÄLARÖARNAS
nyheter
100 % MÄLARÖARNA!
19 JUNI 2014 | NR 11 ÅRGÅNG 65 | MÄLARÖARNAS NYHETER GES UT AV MÄLARÖ MEDIA AB

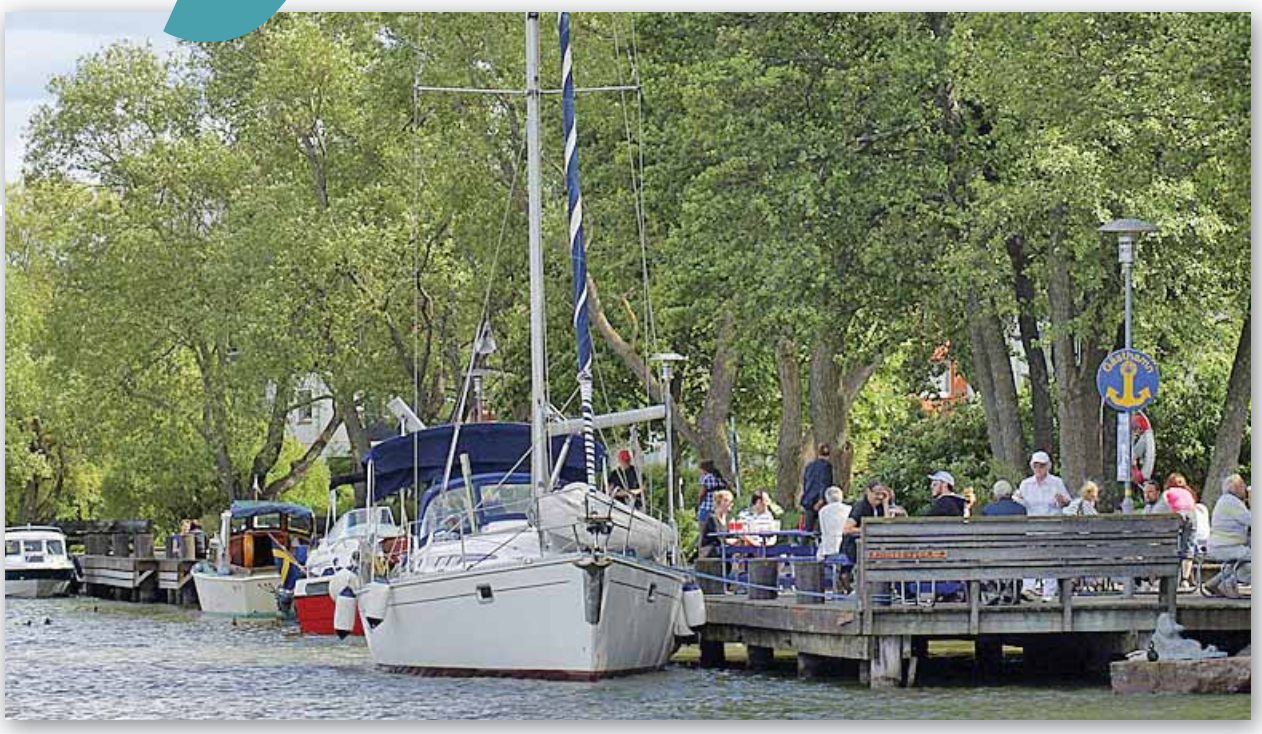

Den ljuvliga sommartiden!

Sommaren är här och i Tappströmskanalen är båtlivet i full gång. Runt om på Mälaröarna blir det massor med aktiviteter i sommar. I detta nummer kan du läsa om allt från simskola, teater, konserter till utställningar.

FOTO: EWA LINNROS

Klädskaparproffs

De är endast två personer som står bakom alla kostymer som sys till föreställningarna på Drottningholmsteatern. Möt dem båda i Mälaröreportaget. | **28-29**

Unikt husbygge

En kopia av en stuga från 1880-talet byggs nu upp i Lisselby. Originalet stod en gång i tiden på den Söderströmska tomten i Stenhamra. | **24**

Höns och tuppar

Visst är deras ägg goda och vackra med alla sina olika färgnyanser och storlekar, men bäst gillar Mikaela Rosenberg att bara vara med sina tuppar och hönor. | **26-27**

Förhöjd radonhalt

I gymnastiksalen i Munsö skola har höga halter av radon uppmätts. Kommunen meddelar dock att det inte finns någon anledning till oro. | 4

Brunna handelsplats blir av

Trots många protester från boende och motsättningar inom den politiska alliansen, har detaljplanen för Brunna handelsplats antagits. | **8**

"I vårt förslag till hur kommunens överskott från 2013 skulle användas yrkade oppositionen 1 miljon kronor till ökad satsning på sommarjobb sommaren 2014 så att våra ungdomar i Ekerö som vill jobba ska få en chans till det." | **44 tyck**

Oro inför sommaren

Med förra sommaren i minnet finns det stor oro bland dem som arbetar bland kommunens ungdomar. Stora mängder alkohol, mopeder, aggressivitet och badplatser är en farlig kombination. | **14**

Klubbarna säger ifrån

Idrottsklubbarna på Mälaröarna kräver att kommunen tar krafttag för att möta invånarnas efterfrågan på idrottsaktiviteter och en meningsfull fritid till en rimlig kostnad. | **9**

Festplats med nytt liv

Konserter med såväl lokala som rikskända artister, barnteater, fotbolls-VM:s finalmatcher och politiska diskussioner – i sommar blir Skå festplats en mötesplats för både små och stora mälaröbor. | **34**

Rekorddeltagande

Ekerö tennisklubb har aldrig haft så många tävlande med i Båstad som i år. | **40 sporten**

LEVERERAT BYGGMATERIAL - SEDAN 1922
EKESIÖÖ
90 år på nacken

Glad midsommar!
Vi har öppet hela sommaren, välkommen in!
mäklarringen

www.statoil.se
NY BILTVÄTT
Ren bil på 4 min!
Träkvista
08-560 300 96
STATOIL

BIL VERK STAD
08-759 01 12
BECK AB
i Drottningholm

mälarö träningsverk
DET PERSONLIGA ALTERNATIVET PÅ EKERÖ
Bryggavägen 133, Jungfrusund | 08-560 255 50 | www.malarotraningsverk.se

Skön sommar!
erb.se
Ekerö Redovisningsbyrå AB
TEGELBRUKSVÄGEN 1A / EKERÖ C / 08-560 397 00

Välj 2 betala för 1!

Just nu!

Här säljer vi glas och behandlingar av högsta kvalitet från HOYA

Solglasögon på köpet!

Vid köp av nya kompletta glasögon, bjuder vi på ett extra par glasögon eller solglasögon med din egen styrka från utvalt sortiment (värde 2990:-). Gäller lagerglas +-6/2. Kan ej kombineras med andra erbjudanden. Gäller t.o.m. 14-08-02

din syn VÄRDECHECK SYNUNDERSÖKNING

50 % (ordinarie pris 290 :-)

BOKA REDAN IDAG!

Boka en tid hos våra legitimerade optiker redan idag. Inget köptvång. Gäller för glasögon (ej linser, intyg, recept etc). Erbjudandet gäller t.o.m. 2014-08-02.

Min bokade tid:

Namn.....datum...../..... kl.....

Butik.....

Vi bjuder alltid på kaffe!

miljödiplom SVENSK VÅRDBAS

din syn **Ekerö Optik**

08-560 313 10 | Ekerö centrum | Snett emot Systembolaget

Måndag-fredag 10.00-18.30. Lördag 10.00-15.00

Utmärkta sommarprodukter!

Säkra **SOLKRÄMER**

Nu har vi även växtbaserat **MYGG- OCH FÄSTING-MEDEL!**

Testvinnare i Aftonbladet 2010

10 % RABATT på valfri vara

Gäller endast Life-butiken Ekerö och mot uppvisandet av denna kupong!

CELSIUS

2 för 40:-

Flak för 450:-

(Ord.pris 2 för 52:- flak för 624:-)

Nu mer av HOLISTIC PRODUKTER i vårt sortiment!

Välkomna!

Vi finns på Jungfrusundsvägen 5
Nära Träkvista Torg
Tel: 010-543 35 65
Sommaröppet 20/6-11/8:
Tisdag - fredag 11-18

life

Håll dig naturligt frisk.

Clowner, Mumindalen och Skaparkollo är något av det som dyker upp i sommar på Ölsta folkets park. Läs mer på sid 32 och 36.

FOTO: TRIO SMACK

Flera idrottsföreningar säger ifrån och vill se en snar åtgärd för att bristerna på idrottshallar ska avhjälpas. Läs mer på sidan 9.

FOTO: EWA LINNROS

Sommar, semester och massor av läsning om öarna

Nu är den här, den ljuvliga blomstertiden. Till hängmattan får du här ett extra tjockt nummer av Mälaröarnas nyheter.

Många har kanske redan gått på semester, men före sommaren har ett sista kommunfullmäktigemöte avverkats. MN var på plats, mer om mötet kan du läsa på sidan 8.

Nyheter om taxiupphandlingen, radonmätningar i skola och detaljplan vid Brunna är bara några av alla nyhetsartiklar i detta nummer.

Sommaren innebär uteliv, på gott och ont. Vi har träffat kommunens fältassistent som berättar om att sommaren är en tuff period för ungdomslivet. Men, uteliv betyder också bad. Allt om sommarens simskola finner du i detta nummer.

På sommaren sker också en hel rad spännande evenemang runt om i vår kommun, vi har gjort en djupdykning i förnöjsamheterna som bjuds.

Mellan alla dessa evenemang, kan det vara skönt att bara sträcka ut sig och läsa ett Mälaröreportage eller att möta en Mälaröprofil. Eller varför inte en historisk tillbakablick, hämtad ur MN:s arkiv?

Mycket nöje och trevlig sommar!

Nyheter.....sid 4-22
Kultur.....sid 24
Mälaröprofilen.....sid 26-27
Mälaröreportaget.....sid 28-29
Kolumnen.....sid 30
På gång i sommar.....sid 32-36
Öarna runt.....sid 38
Sporten.....sid 40-41
50 år sedan.....sid 42
Insändare.....sid 44
Fokus.....sid 46
Familjesidan.....sid 48
Privata annonsmarknaden.....sid 48
Larmet går.....sid 50

MN håller koll på Mälaröarna åt dig! Gjord för mälaröbor, av mälaröbor på Mälaröarna.

Mälaröarnas nyheter startades av Svenska Dagbladet 1949

REDAKTIONEN

ANNONSBOKNINGEN

MÄLARÖARNAS nyheter

Mälaröbornas egen nyhetstidning
Partipolitiskt obunden
Etablablerad: 1949 av SvD
Ges ut av Mälarö Media AB

REDAKTÖRER
Lo Bäcklinder, Ewa Linnros.
• ANSVARIG UTGIVARE
Laila Westerberg
• KONTAKT 08-560 358 00
red@malaroarnasnyheter.se
insandare@malaroarnasnyheter.se

ADRESS
Box 100, 178 22 Ekerö

PRENUMERATIONER
Boende utanför kommunen 450 kr/år. Betalas på bankgiro

TRYCK V-TAB, Södertälje 2014

ANNONSER
• ANNONSBOKNING
Gertrud Appelqvist
Per Hansson
Laila Westerberg
• KONTAKT 08-560 356 00
annons@malaroarnasnyheter.se
• ANNONSSTOPP
Torsdag kl 12 en vecka före utgivningsdagen.

Tidningen ansvarar ej för icke beställt material samt för fel i annonser mer än till annonspriset.

HEMSIDA
www.malaroarnasnyheter.se

UTGIVNING 2014

Jan	23	
Feb	6	20
Mars	6	20
April	3	17
Maj	8	22
Juni	5	19
Aug	21	
Sep	11	25
Okt	9	23
Nov	6	27
Dec	11	18

Varför inte ringa Stockholms största mäklare?

Fastighetsbyrån

Ekerö | Sandudden Tallåsen 15-23- Sista fem husen i området!

Fast pris 5 890 000- 6 990 000 kr **Rum** 6-7 rum, varav 4-5 sovrum **Boarea** 170-198 kvm
Tomt ca 1 002- 1 011 kvm **Ring för tidbokning** **Mäklare** Ann-Sofie Ljung 070-7545435

Ekerö | Sandudden Tallåsen 11- Sista huset i denna etapp!

Fast pris 5 890 000 kr **Rum** 7 rum **Boarea** 198 kvm **Tomt** 1 003 kvm **Ring för tidbokning**
Mäklare Ann-Sofie Ljung 070-7545435

Ekerö | Färingsö Bredlötsvägen 7. Arkitektritat i gammal stil!

Accepterat pris 3 950 000 kr **Rum** 5 rum, varav 4 sovrum **Boarea** 185 kvm + 40 kvm **Tomt** 2 827 kvm
Byggt 2001 **Energiprestanda** 43 kWh/kvm år **Ring för tidbokning** **Mäklare** Ann-Sofie Ljung 070-7545435

Ekerö | Lundhagen Almhagsvägen 6- Enplanshus med sjöglimt!

Accepterat pris 5 200 000 kr **Rum** 7 rum, varav 3-4 sovrum **Boarea** 124 kvm + 124 kvm **Tomt** 1 083 kvm
Byggt 1976 **Energiklass** G **Ring för tidbokning** **Mäklare** Ann-Sofie Ljung 070-7545435

Ekerö | Munsö
Flintvägen 5

Fritidshus med möjlighet till åretruntboende och härlig stor och välskött tomt med viss sjöutsikt. Tre sovrum och ljust vardagsrum med öppen spis. 2011 byggdes ett gästhus om ca 30 kvm med egen uteplats och liten verkstad. Några minuters promenad till badbrygga och ev finns plats för båt.

Accepterat pris 2 050 000 kr
Rum 4 rum, varav 3 sovrum
Boarea 64 kvm **Tomt** 2 971 kvm
Byggt 1965
Ring för tidbokning
Mäklare Ann-Sofie Ljung 070-7545435

2,5:a Ekerö | Ekerö Tätort
Tegelbruksvägen 9D

Mycket ljus och fin 2,5:a med sjöglimt mot kanalen och härlig balkong med kvällssol hela kvällen. Renoverat helkaklat badrum med badkar. Delvis renoverat kök med nya vitvaror och utgång till balkong med trätrall i väster. Klädkammare med fönster som kan inredas som mindre sovrum eller kontor.

Accepterat pris 1 500 000 kr
Avgift 4 673:-/mån (inkl värme, vatten och kabelTV(basutbud))
Boarea 61 kvm **Vån** 2 av 3 (Hiss)
Energiprestanda 84 kWh/kvm år
Ring för tidbokning
Mäklare Ann-Sofie Ljung 070-7545435

Ekerö | Närlunda
Ekeröv/Solhemsv/Hästhagsvägen

Bygg ert drömhus! Här säljs nu 5 st tomter mitt i populära Närlunda. Byggnadernas totala bruttoarea inom tomt får vara högst 35% av tomtarean dock maximalt 350 kvm. Kommunalt V/A, och el dras fram till tomtgräns. Infartsväg med anslutningspunkter och bullerplank bekostar säljaren. Ring för visning!

Accepterat pris 1 795 000- 2 500 000 kr
Tomt 1 089 kvm
Ring för tidbokning
Mäklare Ann-Sofie Ljung 070-7545435

Ekerö | Närlunda
Sävstaholmsvägen 5

Nu har du chansen att köpa en av de få kvarvarade tomterna i Närlunda. Tre av fyra tomter på Sävstaholmsvägen är redan sålda! Här säljs nu en tomt på ca 834 kvm, bra beläget nära till skola och närservice. Ta chansen och bygg ditt drömhus. Kommunalt V/A och el dras fram till tomtgräns. Infartsväg med anslutningspunkter kommer säljaren att bekosta. Åk gärna förbi!

Accepterat pris 2 295 000 kr
Tomt 834 kvm
Ring för tidbokning
Mäklare Sandra Selander 070-796 83 80

INOMHUSMILJÖ

Vad tycker du?
Mejla din åsikt till: insandare@malaroarnasnyheter.se

Höga radonhalter uppmätta

MUNSÖ | **I gymnastiksalen i Munsö skola har höga halter av radon uppmätts. Det finns dock ingen anledning till oro säger man från kommunens sida.**

– Det är en pågående utredning. Jag vill se till att alla utredningar görs innan man släpper information. Det beror inte på att det finns något problem med att informera men det är viktigt att de som är i verksamheten, får rätt bild från början. Bara vetskapen om att det finns radon påverkar människor både fysiskt och psykiskt ganska mycket. Därför måste man visa respekt för hur man delger informationen. Det kan orsaka obehag att få information om något som kanske visar sig inte är så farligt, säger Adam Reuterskiöld, ordförande i tekniska nämnden.

Om radonvärdet överstiger rikt- och gränsvärdet 200 becquerel per kubikmeter, bör det åtgärdas. De värden som har uppmätts ligger på 1230 becquerel.

– Jag ser naturligtvis allvarligt på de nivåer som har uppmätts, de ligger långt över de riktlinjer som finns. Då är det viktigt att noggrant ta reda på vad det är och hur kan vi göra för att ta bort det, säger Adam Reuterskiöld.

Det finns olika typer av radon. Radon som finns i inomhusluft kan komma från marken via otätheter, från byggnadsmaterialet eller från hushållsvattnet.

Vad är det för typ av radon?

– Det vet vi inte i nuläget utan det får mätningarna visa. Den luft som finns i marken har alltid hög radonhalt, från 5000 till 200000 becquerel per kubikmeter. Eftersom lufttrycket inomhus oftast är lägre än utomhus, kan radonhaltig jordluft lätt sugas in i huset. Särskilt om marken är luftgenomsläpplig och husets grund otät. Inomhus kan radonhalten då bli hög. Utomhus späds radonet snabbt ut, berättar Johan Elfver, informationschef på kommunen.

Hur länge kan halten ha varit så hög?

– Det enskilt höga värdet som uppmättes berodde på att ventilationen är avstängd nattetid och då kan förhöjda värden uppstå i mätningsloggningen, för att sedan sjunka när ventilationen slås på. Senaste mätningen i Munsö skola gjordes 2008 och påvisade vid det tillfället inga onormala värden. Vad gäller mätningen kan olika resultat variera i samma hus när nya mätningar görs efter ett antal år. Förändringar med tiden kan bland annat bero på statusen på huset, förändringar i huset, ändrad användning av rum, tillbyggnader och hur många som vistas i huset, fortsätter Johan Elfver.

Höga halter av radon har uppmätts i gymnastiksalen på Munsö skola men barnen kan gå kvar i skolan tills vidare utan att det finns anledning till oro, meddelar kommunen. FOTO: ARKIVBILD

En korttidsmätning ger inte tillräckligt med underlag för att få fram ett tillförlitligt medelvärde för ett helår. Radonhalten i ett hus är alltså inte densamma hela tiden utan varierar beroende på temperatur, vindförhållanden och ventilation. För att få ett tillförlitligt medelvärde behöver tekniska kontoret genomföra mätningar i minst två månader någon gång mellan den 1 oktober och den 30 april. Beroende på vad mätningarna visar, vidtas eventuellt ett arbete med radonsanering.

– För dem som undrar om det är farligt för barn att gå i en skola där radonhalten i ett rum var 1200 becquerel, så är det är ingen fara. Barnen kan gå kvar i skolan tills vidare utan att det finns anledning till oro, förutsatt att man minskar radonhalten så fort som möjligt. Radonets farlighet är inte kopplat till en tillfällig eller kortare tids exponering för högre radonhalter. En människa behöver exponeras dagligen och kontinuerligt för höga halter radon under en mycket lång tid, kanske 15 till 40 år, eventuellt ännu mer, säger Johan Elfver.

Har ni återkommande rutinmätningar av radon i kommunens fastigheter?

– Radonmätningar görs återkommande av miljö- och hälsoskyddskontoret samt av tekniska kontoret efter ombyggnationer som kan påverka förekomsten av radon.

EWA LINNROS
ewa@malaroarnasnyheter.se

Gustavshill – Din personliga trädgårdsbutik
Här finns det mesta av det bästa! Kom och njut av vackra blommor och ta en paus i vårt café!

Stor Midsommar-plantering
245:-
Ord.pris 325:-. Gäller så långt lagret räcker.

NYHET!
Kläder & redskap från
GARDEN GIRL
De 50 första kunderna som handlar en produkt från GARDEN GIRL får en present!

Vi önskar alla en TREVLIG MIDSOMMAR!
Som vanligt har vi öppet hela sommaren

Jättefina PIONER
Välj bland många sorter

Gustavshill
Blommor - Träd - Buskar - Buketter - Interiör - Café
Björkviksvägen 1, Färentuna • Tel 560 425 80 www.gustavshill.com
Öppettider: Måndag-fredag kl 9-18, lördag-söndag kl 9-15. Midsommarafton 9-13, Midsommardagen stängt

Glad midsommar!

Smak av Gotland

Grilla svenskt!

199:- /kg

Biff
Smak av Gotland.
Ursprung Sverige.

Smak av Gotland

Grilla svenskt!

199:- /kg

Entrecôte
Smak av Gotland.
Ursprung Sverige.

14,90 /hg

Flädersill
Tappens kök.
Jfr pris 149:00/kg.

Vi gör den själva!

Tappen tradition!

7,90 /st

Gräddfil
Arla. 3 dl.
Jfr pris 26:33/liter.

99:- /hg

Löjrom
Bottenviken, Sverige.
Jfr pris 999:00/kg.

1:- /kg

Svensk färskpotatis
Sverige. Max 5 kg/kund.

ICA Supermarket Tappström

Öppet 8-22

Priserna gäller vecka 25 tom söndag 22/6-14 Lägre priser kan förekomma. Reservation för slutförsäljning och ev tryckfel.

Gudstjänster 19 juni-20 augusti

ADELSÖ-MUNSÖ FÖRSAMLING

MIDSOMMARDAGEN 21/6
Sammanlyst till Ekerö kyrka 18.00

SÖNDAG 22/6
Sammanlyst till Drottningholms slottskyrka 16.00

SÖNDAG 29/6
Munsö kyrka 19.00
MUSIKGUDSTJÄNST Trio el Gancho, präst: Marianne Häggkvist, orgel: Helena Hansson

SÖNDAG 6/7
Laxsjön, Munsö 19.00
SOMMARGUDSTJÄNST Jonas Gräslund musik: Helena Hansson

SÖNDAG 13/7
Festplatsen Adelsö 19.00
GUDSTJÄNST Jonas Gräslund musik: Roger Tanner

SÖNDAG 20/7
Munsö kyrka 19.00
MUSIKGUDSTJÄNST – Goldbergvariationerna, Bengt Tribukait, cembalo präst: Peter Strömmer, orgel: Roger Tanner

SÖNDAG 27/7
Adelsö kyrka 19.00
SÖNDAGSMÄSSA Peter Strömmer orgel: Birgitta Ruthberg

SÖNDAG 3/8
Husby Loge, Munsö 19.00
MUSIKGUDSTJÄNST Rolf Jidell med vänner präst: Peter Strömmer,

SÖNDAG 10/8
Uppgården, Adelsö 11.00
KORUM på Hembygdens dag, Jonas Gräslund, Rolf Jidell med vänner
Adelsö kyrka 19.00
MUSIKGUDSTJÄNST Folkmusikgruppen Dråm, Jonas Gräslund, orgel: Torbjörn Gustavsson

SÖNDAG 17/8
Munsö kyrka 19.00
MUSIKGUDSTJÄNST Trio Mirsidrûsom spelar Gershwin, präst: Marianne Häggkvist, orgel: Kerstin Baldwin

EKERÖ FÖRSAMLING

MIDSOMMARDAGEN 21/6
Ekerö kyrka 18.00
SKAPELSEMÄSSA Marianne Häggkvist, orgel: Kerstin Baldwin

SÖNDAG 29/6
Ekerö kyrka 11.00
HÖGMÄSSA Marianne Häggkvist, orgel: Helena Hansson

SÖNDAG 6/7
Ekerö kyrka 11.00
HÖGMÄSSA Jonas Gräslund, orgel: Helena Hansson

SÖNDAG 13/7
Ekerö kyrka 11.00
HÖGMÄSSA Jonas Gräslund, orgel: Roger Tanner

SÖNDAG 20/7
Ekerö kyrka 11.00
HÖGMÄSSA Peter Strömmer orgel: Roger Tanner

SÖNDAG 27/7
Ekerö kyrka 11.00
HÖGMÄSSA Peter Strömmer orgel: Birgitta Ruthberg

SÖNDAG 3/8
Ekerö kyrka 11.00
HÖGMÄSSA Peter Strömmer orgel: Kerstin Baldwin

SÖNDAG 10/8
Ekerö kyrka 11.00
HÖGMÄSSA Dan Bekking orgel: Birgitta Ruthberg

SÖNDAG 17/8
Ekerö kyrka 11.00
HÖGMÄSSA Marianne Häggkvist orgel: Kerstin Baldwin

ONSDAG 20/8
Ekebyhovskyrkan 19.00
MÄSSA Marianne Häggkvist orgel: Helena Hansson

FÄRINGSÖ FÖRSAMLING

LÖRDAG 21 JUNI
Färentuna kyrka 11.00
GUDSTJÄNST Yngve Göransson, Jonas Lundahl Temagudstjänst vid korset. Miljö och hållbar utveckling

SÖNDAG 22 JUNI
Hilleshögs kyrka 11.00
GUDSTJÄNST MED NATTVARD Yngve Göransson, orgel: Jonas Lundahl

SÖNDAG 29 JUNI
Skå kyrka 11.00
GUDSTJÄNST MED NATTVARD Jeanette Frenkman, orgel: Birgitta Levin

SÖNDAG 6 JULI
Färentuna kyrka 11.00
GUDSTJÄNST Jeanette Frenkman, orgel: Birgitta Levin

SÖNDAG 13 JULI
Hilleshögs kyrka 11.00
GUDSTJÄNST MED NATTVARD Yngve Göransson, orgel: Rickard Backlund

SÖNDAG 20 JULI
Sånga kyrka 11.00
GUDSTJÄNST Yngve Göransson, orgel: Rickard Backlund

SÖNDAG 27 JULI
Färentuna kyrka 11.00
ORGELMÄSSA Lars Brattgård, orgel: Rickard Backlund

SÖNDAG 3 AUGUSTI
Skå kyrka 11.00
GUDSTJÄNST Lars Brattgård, orgel: Birgitta Levin

SÖNDAG 10 AUGUSTI
Hilleshögs kyrka 11.00
GUDSTJÄNST MED NATTVARD Jeanette Frenkman, orgel: Irene Hammar

SÖNDAG 17 AUGUSTI
Färentuna kyrka 11:00
KONFIRMATIONSMÄSSA Annika Becker, Yngve Göransson, orgel: Birgitta Levin

LOVÖ FÖRSAMLING

SÖNDAG 22/6
Drottningholms slottskyrka 16.00
HÖGMÄSSOGUDSTJÄNST Marianne Häggkvist, Ekeröensemblen, orgel: Kerstin Baldwin

SÖNDAG 29/6
Drottningholms slottskyrka 16.00
HÖGMÄSSA Marianne Häggkvist, orgel: Helena Hansson

SÖNDAG 6/7
Drottningholms slottskyrka 16.00
MUSIKGUDSTJÄNST – Capriccio Roberta Sciacco Shantz orgel, präst: Jonas Gräslund

SÖNDAG 13/7
Drottningholms slottskyrka 16.00
MUSIKGUDSTJÄNST präst: Jonas Gräslund, orgel: Roger Tanner

SÖNDAG 20/7
Drottningholms slottskyrka 16.00
MUSIKGUDSTJÄNST – Kärlek och galenskap. Peter Strömmer, orgel: Roger Tanner

SÖNDAG 27/7
Drottningholms slottskyrka 16.00
MUSIKGUDSTJÄNST – Livliga sonater och smäktande kantater, präst: Peter Strömmer orgel: Roger Tanner

SÖNDAG 3/8
Drottningholms slottskyrka 16.00
HÖGMÄSSOGUDSTJÄNST Peter Strömmer orgel: Birgitta Ruthberg

SÖNDAG10/8
Drottningholms slottskyrka 16.00
HÖGMÄSSOGUDSTJÄNST Dan Bekking orgel: Birgitta Ruthberg

SÖNDAG 17/8
Drottningholms slottskyrka 16.00
HÖGMÄSSOGUDSTJÄNST Marianne Häggkvist orgel: Kerstin Baldwin

Musik
Sommaren 2014

Juni

TORSDAG 19 JUNI
Ekerö kyrka 19.00
SOMMARJAZZ
Saxofon: Tamara Danielsson, piano: Per Danielsson, orgel: Kerstin Baldwin

MIDSOMMARAFTON 20 JUNI
Drottningholms slottskyrka OBS! Tiden: 22.00
MUSIK I MIDSOMMARNATTEN
Sång: Teresia Frödinger, nyckelharpa och blockflöjter: Lode van den Eynde, orgel: Bengt Tribukait

TISDAG 24 JUNI
Herman Palmsalen 19.00
MUSIK I SOMMARKVÄLL
Sång: Linnéa Sallay, piano: Rickard Backlund

SÖNDAG 29 JUNI
Munsö kyrka 19.00
MUSIKGUDSTJÄNST Trio el Gancho, gitarr, cello och folkflöjt

Juli

TORSDAG 3 JULI
Lovö kyrka 19.00
MUSIK I SOMMARKVÄLL – DET ÄR VACKRAST NÄR DET SKYMMER
Romanskonsert med texter av Per Lagerkvist. Sopran: Åsa Lansfors Lindholm, piano: Amanda Elvin

SÖNDAG 6 JULI
Drottningholms slottskyrka 16.00
MUSIKGUDSTJÄNST - CAPRICCIO
Italienska och tyska barockpärlor. Orgel: Roberta Sciacco Shantz

TISDAG 8 JULI
Skå kyrka 19.00
Från Händel till Haydn. Trumpet: Anders Kästel och Jonas Frimodig, orgel & piano: Rickard Backlund.

TORSDAG 10 JULI
Ekerö kyrka 19.00
IL PRETE ROSSO - DEN RÖDE PRÄSTEN
Musik av Vivaldi och hans samtida, framfört av Camerata Mandolino Classico på mandolin, cembalo och cello/kontrabasgitarr

SÖNDAG 13 JULI
Drottningholms slottskyrka 16.00
MUSIKGUDSTJÄNST – HÄNDELSONATER
viola: Joel Sundin, cembalo: Peter Lönnerberg

TORSDAG 17 JULI
Lovö kyrka 19.00
MUSIK I SOMMARKVÄLL - BRITTEN & DOWLAND
Intensiv och vacker musik med Michael Axelsson tenor, Per Skareng gitarr

SÖNDAG 20 JULI
Drottningholms slottskyrka 16.00
MUSIKGUDSTJÄNST – KÄRLEK OCH GALENSKAP
sopran: Viveca Axell Hedén, luta: Anders Ericsson, gamba: Nora Roll,
Munsö kyrka 19.00
MUSIKGUDSTJÄNST – GOLDBERGVARIATIONERNA
Cembalo: Bengt Tribukait

ONSDAG 23 JULI
19.00 Sånga kyrka
FÄRINGSÖ ORGELDAGAR
Lars Holm

TORSDAG 24 JULI
Ekerö kyrka 19.00
MUSIK I SOMMARKVÄLL - SPÄNNANDE MÖTE MED EVERT TAUBE OCH JOHN DOWLAND
sång: Rita Saxmark, gitarr: Sabina Agnas
Färentuna kyrka 19.00
FÄRINGSÖ ORGELDAGAR
Mikael Fahlstedt och Anne-Christine Wilund sång

FREDAG 25 JULI
Hilleshögs kyrka 19.00
FÄRINGSÖ ORGELDAGAR
Hans Fagius

LÖRDAG 26 JULI
Skå kyrka 19.00
FÄRINGSÖ ORGELDAGAR
Rickard Backlund

SÖNDAG 27 JULI
Färentuna kyrka 11.00
FÄRINGSÖ ORGELDAGAR - ORGELMÄSSA
Musik av L-N Clérambault.
Orgel: Rickard Backlund.
Drottningholms slottskyrka 16.00
MUSIKGUDSTJÄNST – LIVLIGA SONATER OCH SMÄKTANDE KANTATER
Blockflöjt: Per Gross, mezzosopran: Anna Zander och cembalo/orgel: Benjamin Åberg

TORSDAG 31 JULI
Lovö kyrka 19.00
MUSIK I SOMMARKVÄLL - IMPROVISATION PSALM OCH VISA
piano: Alf Häggkvist

Augusti

SÖNDAG 3 AUGUSTI
Husby loge 19.00
MUSIKGUDSTJÄNST
Rolf Jidell med vänner

TISDAG 5 AUGUSTI
Skå kyrka 19.00
SENSOMMARMUSIK
Kerstin Baldwin, Birgitta Lindeke Levin och Lennart Lundblad sjunger, spelar och reciterar.

TORSDAG 7 AUGUSTI
Ekerö kyrka 19.00
FINLANDSSVENSKA VISOR I FOLKJAZZTAPPNING.
Jonas Backman trio med Johanna Grüssner. En jazzkonsert med fria tyglar men med tydliga ramar, med inspiration från den finlandssvenska musiktraditionen.

FREDAG 8 AUGUSTI
Eric Ericssonhallen 19.00
EKERÖ KÖRVECKA - 3XLINDBERG
Ekerö körveckas första finalkonsert. Ekerö körveckas festivalkör, piano: Nils Lindberg, bas: Olle Lindberg och sång: Agnes Lindberg, dirigent: Kerstin Baldwin, konferencier: Lennart Lundblad. Inträde. Köp biljett på biljettnu.se

LÖRDAG 9 AUGUSTI
Herman Palmsalen 18.00
EKERÖ KÖRVECKA - 3XLINDBERG
Program se 8 augusti

SÖNDAG 10 AUGUSTI
Adelsö kyrka 19.00
MUSIKGUDSTJÄNST
Folkmusikgruppen Dråm

SÖNDAG 17 AUGUSTI
Munsö kyrka 19.00
MUSIKGUDSTJÄNST MED GERSCHWIN-MUSIK
Trio Mirsidrûsom spelar Gershwin, präst: Marianne Häggkvist, orgel: Kerstin Baldwin

TISDAG 19 AUGUSTI
Färentuna kyrka 19.00
ÖRONGODIS
Johan Kyllmar cello och Bia Lindeke Levin orgel och piano spelar kända verk.

KYRKRADION 101,4 MHZ
PÅ RADIO VIKING

Kyrkradion har sommaruppehåll.

Över berg och dal som en mjuk
koral drar sommarn över vårt land.
Livet flödar fram såsom sav i stam,
såsom bäck emot havets strand.
Så lev Guds nu. Av Guds nåd får du
ta mot var stund ur hans hand.

Tore Littmarck

Kyrkorna är extra öppna i sommar!

Sommartid är kyrkotid. Kyrkorna är också ovanligt öppna under sommaren. På Färingsö erbjuds dessutom visningar av alla kyrkor med den duktiga guiden Anna Littmarck. Musik och sommarkyrka hör ihop som maskrosor och sommarängar eller hängmatta och sommarprat i P1. Vi i Svenska kyrkan på Mälaröarna vet att många ser fram emot sommarmusiken och att den är en viktig del av sommarens aktiviteter. I år är det inga stora nyheter men varför ändra på ett vinnande koncept? Som vanligt bjuder vi på ett brett och varierat program av en mängd olika tonsättare och framförda av skickliga musiker på allehanda instrument.

Ekerö pastorat

ADELSÖ KYRKA
Öppet dagligen 10.00-18.00

ANSGARSKAPELLET
Öppet alla dagar 21/7-10/8
11.00-15.30
Guidning, enkelt bokbord och fika

EKERÖ KYRKA
Öppet måndag-fredag
10.00-16.00

EKEBYHOVSKYRKAN
Öppet måndag-fredag
9.00-12.00

LOVÖ KYRKA
Öppet tisdag-fredag
10.00-16.00

MUNSÖ KYRKA
Öppet dagligen 10.00-18.00

Färingsö församling

Färingsös kyrkor är värda att upplevas! Under sommaren håller vi våra kyrkor öppet en dag i veckan. Kaffeservering med hembakt. Klockan ett kommer vår kyrkoguide Anna Littmarck och ger en spännande och intresseväckande visning som skänker liv till alla målningar och vackra saker.

SÅNGA KYRKA
Öppet måndagar 23/6-4/8
12.00-15.00. Visning 13.00

FÄRENTUNA KYRKA
Öppet tisdagar 24/6-5/8
12.00-15.00. Visning 13.00

HILLESHÖGS KYRKA
Öppet onsdagar 25/6-6/8
12.00-15.00. Visning 13.00

SKÅ KYRKA
Öppet torsdagar 26/6-7/8
12.00-15.00. Visning 13.00

Smått och gott

TISDAGAR
Färingsöhemmet 14.00
ANDAKT
24/6 Yngve Göransson, Rickard Backlund
22/7 Rickard Backlund, Yngve Göransson
19/8 Lars Brattgård, Birgitta Sommarbäck, Birgitta Levin

Sommarcafé i Ekebyhovskyrkan

Sommarcafeét i Ekebyhovskyrkan har blivit en tradition. I år är det öppet torsdagar under juni och augusti 12.00-15.00

Då finns det matiga smörgåsar, korv & bröd, glass och gott fikabröd att köpa. Är det fint väder kan man sitta ute – med eller utan solparasoll och regniga och kalla sommardagar kan man vara inomhus. Det finns lite leksaker till barnen, lite tidningar för vuxna – ta gärna med stickning eller annat handarbete. En träffpunkt och mötesplats som blir vad vi tillsammans gör den till.

Kyrkornas SECOND HAND

Sommartider

Midsommarveckan (v 25) samt
14 juli-3 augusti (v 29-31) är både inlämning och butik STÄNGDA

INLÄMNING AV GÅVOR : under v 26-28 och 32-33 är inlämningen öppen tisdagar 13.00-17.00 och lördagar 10.00-14. 00.

BUTIKEN ÄR ÖPPEN:
10.00-14.00 lördagarna 28 juni, 5 juli, 12 juli och fr.o.m. 9 augusti.

VÄLKOMNA !

Svenska kyrkan

Gemensam annons för Svenska kyrkan
Ekerö pastorat och Färingsö församling
Ekerö pastorat: 08-560 387 00, www.svenskakyrkan.se/ekero
Färingsö: 08-564 209 20, www.svenskakyrkan.se/faringso

Domstol ger rätt till särskilt stöd

KOMMUNEN | Förvaltningsrätten slår fast att en funktionshindrad man i Ekerö kommun ska ha rätt till plats på särskilt boende med heldygnsomsorg, vilket tidigare nekats av kommunen. Frågan i målet var att avgöra om personen hade skälig levnadsnivå i sitt nuvarande boende eller om plats i ett särskilt boende behövdes för att uppnå detta. Förvaltningsrätten tog hänsyn till personens egen vilja att flytta och att hjälpbehovet, enligt läkarintyg, kommer att bli än större framöver.

30,9

år är snittåldern för förstföderskor

MÄLARÖARNA | Dagens mammor i Ekerö kommun är betydligt äldre när de får sitt första barn än föregående generation. 30,9 år var genomsnittsåldern för förstföderskor under 2013. Det är nästan fem år äldre än för 40 år sedan, visar statistik från Statistiska centralbyrån.

1973 var snittåldern 26,1 år för förstagångsmammorna och tio år senare, 1983, var medelåldern 26,9 år. 1993 hade åldern stigit till 28,6 år och 2003 till 30,7 år.

Landets yngsta förstföderskor fanns 2013 i Pajala med en genomsnittlig ålder på 24 år.

Äldst var förstföderskorna i Danderyd med 32 år.

Mat på menyer stämde inte

MÄLARÖARNA | Kommunens livsmedelsinspektörer är kritiska till brister i livsmedelshanteringen vid fyra restauranger. Det här framgår av inspektionsrapporter efter oanmälda besök.

Två av restaurangerna serverade vid tillfällena avvikande råvaror än vad som angetts på menyerna. Till exempel visade sig ”krabba”, ”parmaskinka” och ”parmesan” vara crabfish, lufttorkad skinka och Grana padano. Detta strider mot livsmedelsverkets föreskrifter om märkning och presentation av livsmedel då det anses vilseleda konsumenterna.

På en av ovan restauranger förvarades dessutom slevar direkt i livsmedel i kylbänkarna och det är ett förvaringssätt som bryter mot förordning som gäller för livsmedelshygien. På den andra restaurangen tillagades mat av personer utan hårnät, vilket heller inte är tillåtet och det gällde även en tredje restaurang. Där förvarades också livsmedel utan lock tillsammans med ytterembalage i kylrummet och dörren till varumottagningen stod öppen utan myggnät.

En fjärde restaurang som tidigare fått anmärkning förvarade även denna gång rå kyckling i rumstemperatur. Temperaturen i själva köttet uppmättes till 27 grader. Ansvarig menade att kycklingen kommit direkt från kylen och tinats under rinnande vatten.

BRUNNA HANDELSPLATS

Trots protesterna – det blir en handelsplats

BRUNNA | **Beslutet om att det ska bli en handelsplats i Brunna, väster om Lidl, fattades under kommunfullmäktiges sammanträde den 17 juni. De kritiska rösterna har dock inte tystnat.**

Ända sedan idén om att inrätta ett handelsområde på de tomma tomterna först började diskuteras har det väckt starka protester. Miljöpartiet och Folkpartiet har under hela processen påpekat att de tycker att platsen är illa vald och att andra alternativ bör utredas. Båda partierna reserverade sig också mot beslutet på såväl kommunstyrelsens som kommunfullmäktiges sammanträde.

– Man vet inte hur området kommer förändras i framtiden, varken när det gäller Träkvistavallen eller den nya vägsträckning som man planerar. Vi vill se att man tar ett helhetsgrepp på hela området istället och bestämmer sig för hur man vill att det ska utvecklas, säger Gunilla Lindberg (FP).

Enligt planen ska 4 000 kvadratmeter handelslokaler i två plan för större handelsetableringar i mellan två och fyra butiker byggas på tomterna. Träbyggnaderna ska vara falurödfärgade med vita detaljer och framför dem ska det planteras träd utmed hela handelsområdet för att skapa en allékänsla.

– I dagsläget vet vi ingenting om vilka företag som kan tänkas bli aktuella. Tidigare har det talats om Byggmax, men det kan bli allt från elektronikföretag till blomsterhandel som etablerar sig där. Vi har bedömt att det här är en lämplig plats att lägga handelsplatsen på, säger Alexander Fagerlund, planarkitekt på stadsarkitektkontoret.

De boende i området tvärs över vägen är dock inte särskilt glada över att få handelsplatsen som granne.

– Jag tycker att det är fullständigt vansinnigt och att platsen är helt fel vald, säger Tomas Graveley, en av de boende i området som lämnat in remissvar i ett tidigare skede.

Att det ska bli ökad trafik och mycket buller, både under byggtiden och senare, är några av farhågorna som han har.

Ett annat av de viktigaste argumenten som motståndarna använder emot att bygga på platsen är att den ”gröna kil” som löper genom området ytterligare försvagas genom fler byggnader.

– Den gröna kilen är egentligen ett ”svagt samband” och detta försvagades redan när Lidl byggdes. Det vi gör nu är att vi i denna plan planlägger för naturmark. Då tryggar vi det gröna samband som finns genom att vi planerar in att den mark som blir kvar bakom handelsplatsen klassas som naturmark och därmed inte får bebyggas, säger Alexander Fagerlund.

Beslutet som fattades i kommunfullmäktige går att överklaga under tre veckor efter att protokollet anslås.

– Jag har sagt till alla politiker jag har pratat med att jag kommer att överklaga det här beslutet så långt det går, slår Tomas Graveley fast.

LO BÄCKLINDER
lo@malaroarnasnyheter.se

Faluröda byggnader på 4 000 kvadratmeter bakom en trädallé ska uppföras bakom Lidl i Brunna. ILLUSTRATION: EKERÖ KOMMUN

Raka frågor och tårfyllda farväl

KOMMUNEN | **Plus i plånboken, skarpa frågor och tårfyllda farväl karaktäriserade terminens och mandatperiodens sista kommunfullmäktigesammanträde.**

Nära 28 miljoner kronor plus beräknas kommunen gå med plus under året. Det och en del annan positiv information fick åhörarna ta del av den 17 juni när kommunfullmäktige avslutade inför sommaren.

Det annalkande valet var högst närvarande och diskussionerna kring resultat och kommande budgetar präglades av inlägg som andades valrörelse och målade upp alternativa scenarier efter valet.

Men det mest dominerande var de frågor som ställdes från fullmäktigeledamöter till de styrande. Flera politiker hade tagit chansen att formulera enkla frågor som kan besvaras utan större förberedelser och först ut var Inger Andersen (S) som undrade varför kommunstyrelsens arbetsutskott inte tog hänsyn till den starka opinionen kring upphandlingen av skolskjutsar och persontransporter (läs mer på sidan 14).

– Lagen om offentlig upphandling styr ganska exakt hur en upphandling ska göras och ger inte utrymme för att tycka. Lagen kom till för att det tidigare ofta fanns misstanke om att vissa upphandlingar inte gick rätt till. Det är ett strikt regelverk som styr detta nu och det tar inte hänsyn till opinionen, svarade kommunstyrelsens ordförande Peter Carpelan (M).

Inger Andersen påtalade frånvaron av kommunikation med de berörda föräldrarna och även om Peter Carpelan gav utrymme för att förfrågningsunderlaget hade kunnat arbetas fram på ett annat sätt, menade han att behovsbilden har undersökts noga i samarbete med de berörda nämnderna.

Miljöpartiet och Socialdemokraterna ställde frågan om huruvida elever med neuropsykiatriska funktionsnedsättningar ska ges möjlighet till likvärdig utbildning om Klöverskolan inte tar in nya elever till hösten. Peter Carpelan hänvisade till den utredning som pågår kring Klöverskolans fortsatta verksamhet (läs mer på sid 10).

”Det kanske kan tyckas som att vi håller på och tjafsar om småsaker”

Hur information kring Närlundaskolans om- och utbyggnad delges de berörda var föremål för flera frågor som besvarades av tekniska nämndens ordförande Adam Reuterskiöld (M).

Huruvida han tyckte att informationen var korrekt eller inte svarade han inte direkt på, men däremot poängterade han att de pågående byggnationerna inte var ett resultat av dåligt underhåll.

Som avslutning tog de tongivande ledamöterna Ylva Forslid (Ö) och Gina Rosales (V) adjö då de båda deltog i sina sista kommunfullmäktigesammanträde i kommunen. Den första en aning mer tårfylld än den andra. Gemensamt var dock att de båda tackade fullmäktiges ordförande Inger Linge (M) för ett respektfullt bemötande under åren. Själv tackade hon för terminen genom att poängtera den demokratiska processens värde.

– Det kanske kan tyckas som att vi håller på och tjafsar om småsaker, men det är det som skiljer demokratin från diktaturens tryckkokare, konstaterade hon.

LO BÄCKLINDER
lo@malaroarnasnyheter.se

IDROTTSHALLAR

Bollhallen i Träkvista räcker inte för alla som vill ha halltider. Bristen på idrottsanläggningar i kommunen är akut och klubbar och föreningar efterfrågar högre prioritering när det gäller satsningen på idrott. FOTO: EWA LINNROS

Idrottsklubbarna kräver åtgärder

KOMMUNEN | **”Idrott för alla i Ekerö kommun?” Så lyder rubriken i en gemensam skrivelse från flera idrottsklubbar verksamma på Mälaröarna. Skrivelsen är ett rop på hjälp till kommunen att möta invånarnas efterfrågan på idrottsaktiviteter och en meningsfull fritid till en rimlig kostnad.**

Hallbristen i kommunen är och har varit stor under en mycket lång tid. Ekerö IK, Skå IK, Mälarö SOK, Ekerö budo, Brommagymnasterna, Blackebergs basket, och Ekerö TK skriver bland annat:

”Tack Ekerö kommun för friidrottsanläggning, konstgräsplaner och att ni äntligen börjat engagera er i idrottshallsfrågan. Tyvärr är genomförda och eventuella planerade satsningar långtifrån tillräckliga. Bristen på idrottsanläggningar i kommunen är sedan många år uppenbar och läget är nu akut. Det är dags att gå från teori till praktik och från vackra ord till handling. Med en skatteintäkt på över 1,3 miljarder per år måste det vara möjligt att prioritera 1-2 procent av budgeten för breddidrott även på Mälaröarna”

– Vi för en kontinuerlig diskussion med idrottsklubbarna och jag har full förståelse för att de vill ha in så mycket aktiviteter som möjligt. Vi försöker att tillgodose deras förfrågningar så mycket som möjligt, men det är alltid en balansfråga mot andra sporter och andra ändamål, säger Adam Reuterskiöld (M), ordförande i tekniska nämnden.

I skrivelsen har klubbarna listat de absolut nödvändigaste åtgärderna under den kommande mandatperioden.

– Väldigt många av punkterna kommer vi att kunna bocka av. För den nya idrottshallen planeras det första spadtaget tas i höst. Bygglovet är ännu inte klart men det bör inte vara något större problem då det inte är någon detaljplan som behöver ändras, säger Adam Reuterskiöld och fortsätter:

– På Träkvistavallen kommer de befintliga omklädningsrummen att renoveras. Under tiden kommer vi att ha två paviljonger med åtta omklädningsrum i. Det kommer också att ske till hösten. Nu är både dam- och herrlagen uppe i de nivåerna där man behöver flera omklädningsrum vid matcherna. Allhallen i Skå är jag inte riktigt välinformerad om. Jag vet att man har renoverat ett duschrum där och vi kommer att renovera ytterligare ett omklädningsrum.

Många av de satsningar som görs, gynnar framförallt ishockey och fotboll. På Mälaröarna är exempelvis hästsporten stor, hur satsar kommunen där egentligen?

– Naturligtvis går det en väldigt stor del av vår budget till just de stora sporterna fotboll och ishockey, medan till exempel ridsport får väldigt begränsade resurser. Där tittar vi på byggnationerna kring och runt Ekebyhovstallet för att se om vi kan göra något. Det finns alltid behov av ridhus och tävlingsmöjligheter framförallt. Men det finns flera sporter att ta hänsyn till och det handlar om en avvägningsfråga, säger Adam Reuterskiöld.

Idrottsklubbarna och föreningarna skriver vidare att nuvarande ”slitna och sedan länge otillräckliga idrottsanläggningar och kommande nya anläggningar behöver drivas och finansieras helt eller delvis med kommunala medel. Annars kan behoven och möjligheterna till barn- och ungdomsidrott inte tillgodoses på Mälaröarna. Med en av kommunen underfinansierad verksamhet blir hälsa, friskvård och idrott en inkomst- och klassfråga med ökad risk även för andra merkostnader och samhällsproblem!”

Oppositionsrådet Lars Holmström (S) kommenterar skrivelsen från idrottsklubbarna:

– Den ideella idrottsrörelsen är en mycket viktig del för våra ungdomar och Ekerös utveckling. Underhållet på våra anläggningar har under en lång tid varit eftersatt samtidigt som Moderaterna har lovat i många år att investera i nya idrottsanläggningar som de sedan skjutit på framtiden. Vi förstår idrottsföreningarnas frustration då det ofta lovas mer än det genomförts. Socialdemokraterna har i sin budget för 2014 viktiga förslag som skulle tidigarelägga investeringar och reparationerna av våra idrottsanläggningar och fritidsgårdar för våra ungdomar.

EWA LINNROS
ewa@malaroarnasnyheter.se

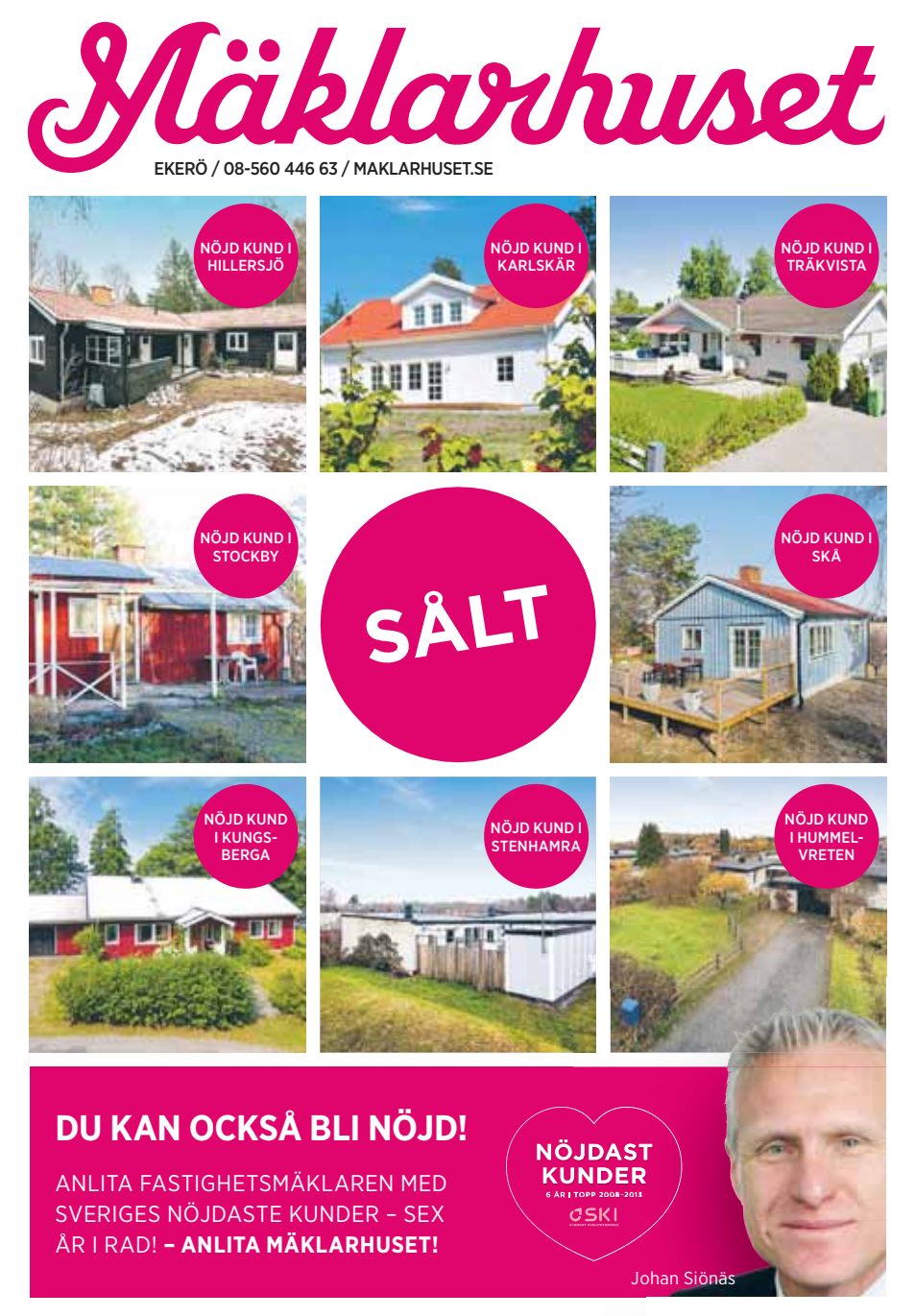

SKOLOR

Vad tycker du?
Mejla din åsikt till: insandare@malaroarnasnyheter.se

Åter oro för ”Klövern”

EKERÖ | **Ny oro har bubblat upp till ytan kring resurskolan Klöverskolans framtid. Föräldrar som sökt plats på skolan har informerats om att skolan inte tar emot några elever till hösten eftersom skolans framtid är så osäker.**

– De gånger vi diskuterar placeringar av barn som har ett behov av ett annat sammanhang eller behöver extra stöd på olika sätt, då kan Klöverskolan vara ett alternativ. Då är det klart att vi måste lägga in att vi faktiskt inte vet vad resultatet av den konsekvensanalys som nu pågår blir och vad vi i nämnden eventuellt fattar för beslut med anledning av det. Skulle jag inte förklara det, då skulle jag i det närmaste begå tjänstefel, säger Anders Anagrius, nämndansvarig för barn- och utbildningsnämnden.

Den konsekvensanalys som han nämner, kom till efter att planer på att flytta Klöverns verksamhet till lokaler i Träkvista skola, upprört föräldrar till barnen som går där och personal på skolan. Då hade inte nämndkontoret gjort någon konsekvensanalys som grund för ett beslut utan motiverade beslutet för flytten av verksamheten med att det handlade om arbetet ”för en ökad inkludering och att i det perspektivet stärka varje enskild elev att nå kunskapskraven och få den undervisning den har rätt till”.

Efter föräldrarnas aktiva protester, bordlade barn- och ungdomsnämnden ärendet och en enhällig nämnd tog beslut om att inte flytta verksamheten och att en analys skulle genomföras och presenteras för nämnden senast under våren 2014.

– Utredning pågår och jag får ingen rapport förrän fram mot sommaren. En del intervjuer ska göras i början på juni och sedan ska det skrivas ihop. Barn- och utbildningsnämnden har sitt sista sammanträde den 11 juni och till dess tror man inte att något tydligt resultat finns klart. Det innebär i sin tur att man inte heller kan ta något beslut om Klöverskolans framtid före sommaren, säger Anders Anagrius.

”...ingenting kommer att hända med Klöverskolan förrän översynen är visad”

Centerpartiet var drivande i ärendet när det bordlades. Ove Wallin (C) sitter i barn- och utbildningsnämnden.

– Det hade varit bra om underlaget hade varit klart, då hade vi förkortat lidandet och oron för barnen och föräldrarna av att inte veta hur det ska bli. Men, ingenting kommer att hända med Klöverskolan förrän översynen är visad och vi har möjlighet att ta några beslut. Det kan bli en förändring eftersom vi gör en översyn. Men Klöverskolan som företeelse, den kommer att finnas kvar på något sätt. Sedan om den ska ligga kvar i det röda huset eller om vi hittar någonting annat som är bättre, det är en annan sak. Men vi kan inte slå ihop alla de här barnen med särskilda behov i Träkvista skolas nya lokaler. Så fungerar det inte med barn med den här typen av diagnoser, säger Ove Wallin.

Anders Anagrius svarar också att det inte råder något intagningsstopp till Klövern och att man placerat någon elev där, men att man även sagt att det kanske kunde vara bra att vänta lite grann.

Ett beslut kan komma att tas på barn- och utbildningsnämndens första möte i höst.

– Översynen som jag ser det, ska resultera i någonting fortsatt bra. Det kanske finns ett större behov för flera årskullar, säger Ove Wallin och fortsätter:

– Vi har även Studion på Uppgårdsskolan, räcker den till? Det vet vi inte. Vi kanske behöver en Studion på Ekerö också och en Klöverskola på Färingsö. Det behöver vi i nämnden se över och föräldrar och personer med kunnig profession ska vara med i detta.

Klöverskolan och Studion skiljer sig på två punkter. Klöverskolan har lågstadieelever och Studion har högstadieelever. På Klöverskolan går barnen heltid medan Studion hör till Uppgårdsskolan. Här går barnen allt från några timmar till ibland heltid, allt utifrån varje enskild elevs behov.

EWA LINNROS
ewa@malaroarnasnyheter.se

MÄLARÖARNAS nyheter
7 OKT 2013 | NR. 15 ÅRGÅNG 64 | MÄLARÖARNAS NYHETER GES UT AV MÄLARÖ MEDIA AB

esursskola upprör

4 nyheter | MÄLARÖARNAS NYHETER • 7 OKTOBER 2013

Nämndemännen skjuter upp beslut om flytt av Klöverskolan

MN har skrivit om Klöverskolan vid flera tidigare tillfällen.

Priserna gäller för v 25 (16/6–22/6 2014)

Glad sommar önskar vi på ICA Nära Skå!

Ryggbiff Ursprung Brasilien. I bit.
Av nöt. Max 2 köp/hushåll.
129:-/kg

Vi gillar svenskt kött
Fläskytterfilé Nybergs Deli.
Ursprung Sverige. Ca 800 g. Gourmetmörad.
Kortpris! 49,90/kg

Kortpris! 2 för 10:-
Grädd- och Lättglass GB Glace.
500 ml. Fryst. Gäller ej laktosfri. Jfr pris 10:00/liter.
Max 1 köp/hushåll.

35:-
Lax ICA. 200 g. Kallrökt, rimmad, gravad.
Jfr pris 175:00/kg.

Kortpris! 2 för 20:-
Sill Abba. 220–240 g. I glas.
Jfr pris 47:62–41:67/kg, 83:33–71:43/kg
utan spad. Max 1 köp/hushåll.

Grön sparris
Italien/Peru. 250 g.
Klass 1. Jfr pris 60:00/kg.
15:-

Veckans bästa!
5:-
Matjessill Klädesholmen. 200 g.
Jfr pris 40:00/kg utan spad. Max 2 köp/hushåll.

ICA nära Skå

mäklarringen

Du når oss på 08-560 328 40
eller på ekero@maklarringen.se

-SJÖTOMT MED UNIKT VÄSTERLÄGE-

230KVM Ekerö Gällstaö, Lindvägen 6

Plan sjötomt med egen brygga och badstrand, helt insynsskyddad. Rymlig vitputsad villa om totalt ca 230 kvm med 4-5 sovrum, 2 allrum, sommaravdelning, generöst badrum med bl a bastu, mm. Helt underbar sjöutsikt och flertalet fina uteplatser. Garage och gott om förråd.

Typ: Villa **Byggår:** 1950 **Boarea:** 230 kvm
Rum: 7 **Tomt:** 1 880 kvm
Energideklaration: 94 kWh/kvm/år
Mäklare: Helene Dahlbäck, 0708-37 03 03
helene.dahlback@maklarringen.se

Visning: Kontakta mäklaren!

Film: Sms:a FNXAUC till 71501

Accepterat pris: 12 900 000 kr

Sälj din bostad i sommar och gör en bra affär!

På sommaren är det få bostäder ute till försäljning.
Det betyder att din bostad kan få extra många intresserade.

Välkommen in!

Ringmärkt: Fastigheten är Ringmärkt vilket bl a innebär besiktigad och försäkrad mot dolda fel.

Förbesiktning: En förbesiktning är en noga undersökning av bostaden. Utförs av en SBR-ansluten besiktningsman.

Startklar: Med vår tjänst startklar kan du förbereda din försäljning nu men sälja först när du känner att tiden är rätt.

Bildspel: Ladda hem vårt bildspel. Sms:a koden i annonsen till 71501.

mäklarringen

270KVM Ekerö Älvnäs, Domherrevägen 15B

Typ: Villa **Byggår:** 2001 **Boarea:** 240 kvm
Biarea: 30 kvm **Rum:** 8 **Tomt:** 1 192 kvm
Energiklass: D
Mäklare: Cecilia Ternow, 0709-492 492
cecilia.ternow@maklarringen.se

Visning: Kontakta mäklaren!

Film: Sms:a GJ3MT4 till 71501

Accepterat pris: **12 900 000 kr**

254KVM Ekerö Träkvista, Fritidsvägen 10

Typ: Villa **Byggår:** 1974 **Boarea:** 125 kvm
Biarea: 129 kvm **Rum:** 5 **Tomt:** 1 508 kvm
Energiklass: G
Mäklare: Carola Sellman, 0702-56 00 77
carola.sellman@maklarringen.se

Visning: Kontakta mäklaren!

Film: Sms:a FVS7WX till 71501

Accepterat pris: **5 200 000 kr**

339KVM Färingsö Ölsta, Lennartsnäsvägen 15

Typ: Villa **Byggår:** 1974 **Boarea:** 260 kvm
Biarea: 79 kvm **Rum:** 7 **Tomt:** 2 731 kvm
Energiklass: C
Mäklare: Carola Sellman, 0702-56 00 77
carola.sellman@maklarringen.se

Visning: Kontakta mäklaren!

Film: Sms:a 3QWVSW till 71501

Accepterat pris: **3 600 000 kr**

130KVM Färingsö Ölsta, Lennartsnäsvägen 13

Typ: Villa **Byggår:** 1959 **Boarea:** 80 kvm
Biarea: 50 kvm **Rum:** 4 **Tomt:** 2 482 kvm
Energiklass: D
Mäklare: Carola Sellman, 0702-56 00 77
carola.sellman@maklarringen.se

Visning: Kontakta mäklaren!

Film: Sms:a XHFSFG till 71501

Accepterat pris: **2 775 000 kr**

172KVM Ekerö Gräsåker, Gräsåkersvägen 45E

Typ: Radhus **Byggår:** 1971 **Boarea:** 116 kvm
Biarea: 56 kvm **Rum:** 5 **Tomt:** 179 kvm
Energiklass: C
Mäklare: Maria Pettersson, 0737-28 63 28
maria.pettersson@maklarringen.se

Visning: Kontakta mäklaren!

Accepterat pris: **2 795 000 kr**

41KVM Ekerö Adelsö, Skogstorps Tomtväg 2

Typ: Fritidshus **Byggår:** 2011 **Boarea:** 30 kvm
Biarea: 11 kvm **Rum:** 2 **Tomt:** 967 kvm
Energideklaration: Krävs ej
Mäklare: Tina Hennicks, 070-44 11 292
tina.hennicks@maklarringen.se

Visning: Kontakta mäklaren!

Film: Sms:a 4MTNMQ till 71501

Accepterat pris: **1 295 000 kr**

148KVM Färingsö Viksund, Viksundsvägen 62

Typ: Villa **Byggår:** 1991 **Boarea:** 148 kvm
Biarea: 22 kvm **Rum:** 6 **Tomt:** 1 999 kvm
Energideklaration: 120 kWh/kvm/år
Mäklare: Carola Sellman, 0702-56 00 77
carola.sellman@maklarringen.se

Visning: Kontakta mäklaren!

Accepterat pris: **3 375 000 kr**

172KVM Ekerö Gräsåker, Gräsåkersvägen 35B

Typ: Radhus **Byggår:** 1971 **Boarea:** 116 kvm
Biarea: 56 kvm **Rum:** 6 **Tomt:** 160 kvm
Energideklaration: Beställd
Mäklare: Tina Hennicks, 070-44 11 292
tina.hennicks@maklarringen.se

Visning: Kontakta mäklaren!

Accepterat pris: **2 945 000 kr**

Ringmärkt: Fastigheten är Ringmärkt vilket bl a innebär besiktigad och försäkrad mot dolda fel.

Förbesiktning: En förbesiktning är en noga undersökning av bostaden. Utförs av en SBR-ansluten besiktningsman.

Startklar: Med vår tjänst startklar kan du förbereda din försäljning nu men sälja först när du känner att tiden är rätt.

Bildspel: Ladda hem vårt bildspel. Sms:a koden i annonsen till 71501.

Du når oss på 08-560 328 40
eller på ekero@maklarringen.se

2 107KVM Ekerö Adelsö

Adress: Gärdesgårdsvägen, Hallsta 1:116
Typ: Tomt
Tomt: 2 107 kvm
Energideklaration: Krävs ej
Mäklare: Tina Hennicks, 070-44 11 292
tina.hennicks@maklarringen.se

Visning: Kontakta mäklaren!

Accepterat pris: 545 000 kr

2 183KVM Ekerö Adelsö

Adress: Gärdesgårdsvägen, Hallsta 1:117
Typ: Tomt
Tomt: 2 183 kvm
Energideklaration: Krävs ej
Mäklare: Tina Hennicks, 070-44 11 292
tina.hennicks@maklarringen.se

Visning: Kontakta mäklaren!

Accepterat pris: 495 000 kr

2 004KVM Ekerö Munsö

Adress: Munsö-Norrby 4:17
Typ: Tomt
Tomt: 2 004 kvm
Energideklaration: Krävs ej
Mäklare: Tina Hennicks, 070-44 11 292
tina.hennicks@maklarringen.se

Visning: Kontakta mäklaren!

Accepterat pris: 725 000 kr

6 020KVM Färingsö Prästnibble

Adress: Prästnibblevägen 5
Typ: Byggklar villatomt, V/A + el klart
Tomt: 6 020 kvm
Energideklaration: Krävs ej
Mäklare: Carola Sellman, 0702-56 00 77
carola.sellman@maklarringen.se

Visning: Kontakta mäklaren!

Accepterat pris: 1 550 000 kr

277KVM Ekerö Träkvista, Slåttervägen 8

Typ: Villa **Byggår:** 1971 **Boarea:** 169 kvm
Biarea: 108 kvm **Rum:** 7 **Tomt:** 781 kvm
Energideklaration: Beställd
Mäklare: Cecilia Ternow, 0709-492 492
cecilia.ternow@maklarringen.se

Visning: Kontakta mäklaren!

Film: Sms:a AP7NKN till 71501

Accepterat pris: 5 850 000 kr

160KVM Färingsö Stenhamra, Klubbstigen 3A

Typ: Villa **Byggår:** 2014 **Boarea:** 160 kvm
Rum: 6 **Tomt:** 1 341 kvm
Energideklaration: Beställd
Mäklare: Carola Sellman, 0702-56 00 77
carola.sellman@maklarringen.se

Visning: Kontakta mäklaren!

Film: Sms:a P5TFSR till 71501

Accepterat pris: 4 850 000 kr

125KVM Ekerö Väsby, Hampvägen 29

Typ: Radhus **Byggår:** 1969 **Boarea:** 125 kvm
Rum: 5 **Tomt:** 179 kvm
Energideklaration: Beställd
Mäklare: Cecilia Ternow, 0709-492 492
cecilia.ternow@maklarringen.se

Visning: Kontakta mäklaren!

Film: Sms:a 9VCCR9 till 71501

Accepterat pris: 2 695 000 kr

146KVM Ekerö Munsö, Ekebyvägen 25

Typ: Fritidshus **Byggår:** 1956 **Boarea:** 70 kvm
Biarea: 76 kvm **Rum:** 4 **Tomt:** 2 408 kvm
Energiklass: F
Mäklare: Lena Falck, 070-759 59 97
lena.falck@maklarringen.se

Visning: Kontakta mäklaren!

Film: Sms:a 5PH4VS till 71501

Accepterat pris: 1 995 000 kr

64KVM Ekerö Centrum, Pråmvägen 6 B

Typ: Bostadsrätt **Byggår:** 1989 **Boarea:** 64 kvm
Rum: 2 **Våning:** 1 **Avgift:** 5 709 kr/mån **Hiss:** Ja
Energideklaration: 95 kWh/kvm/år
Mäklare: Carola Sellman, 0702-56 00 77
carola.sellman@maklarringen.se

Visning: Kontakta mäklaren!

Film: Sms:a VAGCER till 71501

Accepterat pris: 1 150 000 kr

38KVM Ekerö Helgö, Helgövägen 14

Typ: Fritidshus **Byggår:** 1989 **Boarea:** 38 kvm
Rum: 2 + loft **Tomt:** 2 010 kvm
Energideklaration: Krävs ej
Mäklare: Maria Pettersson, 0737-28 63 28
maria.pettersson@maklarringen.se

Visning: Kontakta mäklaren!

Accepterat pris: 1 850 000 kr

LOKALT KONTOR: Ekerövägen 82
Telefon: 08-560 328 40
Mail: ekero@maklarringen.se

Se hela vårt utbud på www.maklarringen.se/ekero

SKOLSKJUTSAR

Vad tycker du? Mejla din åsikt till: insandare@malaroarnasnyheter.se

Nya entreprenören börjar köra

MÄLARÖARNA | **Överklagan och uppgifter om felaktigt underlag – det fortsätter att storma kring upphandlingen av kommunens skolskjutsar. Från och med den första juli tar dock Taxi kurir över verksamheten.**

– Vi har gjort en direktupphandling som gör att de börjar köra det datum som det var tänkt. Detta gör vi för att slippa föra in en ny entreprenör mitt i skolstarten om det visar sig att Förvaltningsrätten inte har något att anmärka på, säger Therese Klaar, upphandlingschef.

Hon berättar att det i dagarna ska gå ut ett brev från Taxi kurir till dem som är berörda där de får mer information om hur implementeringen ska gå till och att detta ska ske i dialog med vårdnadshavarna.

Sedan det blev känt att Ekerö taxi förlorade upphandlingen kring skolskjutsarna har kritiken varit stark. Anhöriga till funktionshindrade barn och ungdomar som åker taxi till skolan har bland annat protesterat. Avsaknaden av barnkonsekvensanalys är en av de kritiserade aspekterna. Anders Anagrius, nämndansvarig för barn- och utbildningsnämnden menar dock att man tagit hänsyn till de särskilda behoven så långt det är möjligt.

– Vi har ansträngt oss hårt för att reglera de viktiga områdena i kravspecifikationen, bland annat när det gäller lokalkännedom, kompetens och kontinuitet, säger han.

Att beräkningsunderlaget skulle vara kraftigt missvisande är ytterligare kritik som framförts.

– De siffror som vi har angett är bara till för utvärdering. Hade vi använt andra siffror hade det ändå blivit så att det är stor skillnad i bolagens kilometerkostnad, säger Therese Klaar.

Ett internt formellt fel har dock begåtts genom att beslutet om upphandlingen fattades av tjänstemän och inte av kommunstyrelsen.

– Detta har vi rättat till men det är inget som hade kunnat överklagas eller påverka processen, säger Therese Klaar.

Förvaltningsrätten avgör nu om upphandlingen har gått korrekt till eller ska göras om och sannolikt kommer beslut i ärendet under sommaren. Till dess pågår Taxi kurirs implementering. Även den del av upphandlingen som gäller skolskjutsar med buss har överklagats och även detta ska utredas av förvaltningsrätten.

– Om det kvarstår frågor hos dem som är berörda som inte blivit besvarade får vi överväga om vi ska bjuda in till ett möte och ge svar på dem, men vi kan bara upprepa det vi redan sagt så det går inte att få några andra svar än dem vi redan gett, säger Therese Klaar.

Under senaste kommunfullmäktige ställdes det också frågor till kommunstyrelsens ordförande om ärendet. Läs mer om detta på sidan 8.

De anhöriga har tidigare lämnat in namnunderskrifter till kommunen och trots att de fått svar på vissa frågor upplever de fortfarande att det är många oklarheter i ärendet. FOTO: LO BÄCKLINDER

LO BÄCKLINDER
lo@malaroarnasnyheter.se

Välkomna in till oss och upptäck de energisnåla och därmed miljövänliga dörrar som nu sitter på våra kyldiskar.

Vi har också utökat vårt ekologiska sortiment av bland annat frukt, grönt samt kött/chark och mejeri.

Vi önskar er en glad midsommar och hoppas ni blir nöjda med våra förbättringar.

Trevlig midsommar
önskar Calle och Elizabeth med personal!

PLANTERINGSJORD
40 liters säckar
4 för 100:-

GRILLKOL/BRIKETTER
2,5 kg säckar
3 för 100:-

HYR HOS OSS

Vi hyr ut Zip-up byggnadsställning
Upp till 6 meters höjd

Partytält • Bord • Stolar

Boka i god tid för att vara säker på en "torr" fest.

ICA Nyckelby

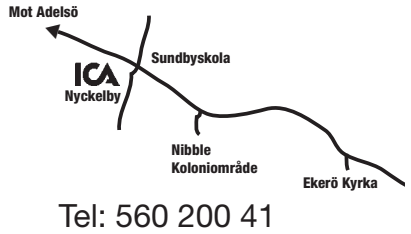

• LANTHANDEL SORTIMENT
• BUTIKSBAKAT BRÖD
• BENSIN/DIESEL TILL LÅGPRIS
• BETALA MED PUMP- ELLER BANKKORT
• GOTT OM PARKERINGSPLATSER

Tel: 560 200 41

Öppet: Måndag-Fredag 8.30 - 19.00 • Lördag 8.30 - 14.00

VI SES I EKERÖ CENTRUM!

SOMMARTIDER

Välkommen till sommarens närmaste centrum!

Låt Ekerö Centrum bli ditt naturliga utflyktsmål när du behöver fylla på förråden. Vi har maten för alla tillfällen, blommor, kläder och gåvor till festen mm. Hos oss är det enkelt att handla och uträtta dina ärenden. Det är bekvämt att ta sig hit med både bil, buss och båt.

Smultronet Ekerö · ICA Supermarket Tappström · Kingswood · din syn EkeröOptik · Pysselhuset · Swedbank · Sportxtra · Backsippan · Djur Knuten · KappAhl · Euro Sko · Klippoteket Ekerö · Handelsbanken · BC Låsservice AB · Ekerö Kemtvätt · Mälaröcafé · interflora Ekerö Blomman · Always Fitness 24 · bageri ekerö · Ekerö tobak · Ekerö Grillen · Ekerö Centrum Thai Wok & Sushi · Folktandvården · Svensk Fastighets Förmedling

EKERÖ CENTRUM

www.ekerocentrum.se

ÖPPETTIDER: Vardagar 10 - 18.30. Lördag 10 - 15. ICA Supermarket Alla dagar 8 - 22

NATIONALDAGEN

Beryl hyllades

KOMMUNEN | **På nationaldagen tilldelades ”Årets svenska flagga” till Beryl Kornhill.**

Beryl Kornhill fick ”Årets svenska flagga” då kommunem firade nationaldagen i Drottningholmsparken. FOTO: ANNIKA GUSTAVSSON

På kommunens nationaldagsfirande i Drottningholmsparken, delades traditionsenligt ”Årets svenska flagga” ut. Beryl Kornhill fick utmärkelsen för sina mångåriga kulturinsatser på såväl Adelsö som i Ekerö kommun i stort.

Hon är dramatiker, regissör och skådespelerska men inte nog med detta, hon är även bildkonstnär. Hon är utbildad på operalinjen vid Teaterhögskolan i Göteborg, har läst teatervetenskap vid Lunds universitet och studerat folklore i Mexico och på Bali. Beryl Kornhill har satt upp en rad historiska pjäser såsom bland annat Drottning Kristina och Ansgars tårar. I år blir det nypremiär den 9 augusti av hennes uppsättning av Kung Ladulås. Annorlunda spelplatser är hennes signum och pjäsen har uppförts i Adelsö kyrka och på Historiska museet. Årets uppsättning blir i Ladulås hus på Adelsö. Mer om föreställningen på sidan 33.

EWA LINNROS
ewa@malaroarnasnyheter.se

Kungligt dop i kapellet på Drottningholms slott

DROTTNINGHOLM | **Den 8 juni döptes prinsessan Madeleines och Chris O´Neills dotter Leonore i slottskyrkan i Drottningholm.**

Officianter vid dopgudstjänsten var ärkebiskop Anders Wejryd, överhovpredikant Lars-Göran Lönnermark och pastor i Kungliga hovförsamlingen Michael Bjerkhagen.

Efter dopgudstjänsten hälsade prinsessparet, kungaparet och Eva O’Neill gästerna välkomna till mottagningen som hölls i Ehrenstrahlsalongen. Därefter gav kungaparet en lunch som hölls i Karl XI:s galleri.

– Dopdagen var fantastisk och det är roligt för Drottningholm och naturligtvis för hela Ekerö kommun att slottet och slottskyrkan fick stå värdplats. Nu ser vi fram emot en härlig sommar och hälsar alla mälaröbor, både barn och vuxna välkomna att besöka Drottningholm och se slottets praktfulla rum och salar”, säger förste slottsuppsyningsman Morgan Gerle till MN.

Något som kanske kan vara intressant för alla mälaröbor är att Drottningholms slottskyrka är tillgänglig att boka för dop och vigslar.

– Jag vill också gärna lyfta fram att den vackra Slottskyrkan är en underbar dop- och bröllopskyrka också för enskilda privata sammanhang. Alla som är intresserade av att ha sin familjehögtid i kyrkan är varmt välkomna att kontakta oss på Slottsförvaltningen för mer information, säger Morgan Gerle.

EWA LINNROS
ewa@malaroarnasnyheter.se

Chris O´Neill och prinsessan Madeleine med dottern Leonore på dopdagen. FOTO: ANNA-LENA AHLSTRÖM

Jenny Lysander från Ekerö skivdebuterar med ”Lighthouse”

EKERÖ | **Jenny Lysander från Ekerö har just släppt sin debut-EP ”Lighthouse”. Skivan fick hon göra tillsammans med en av sina stora inspirationskällor, den engelskitalienske artisten Piers Faccini.**

Jenny Lysander är född 1993 och har sjungit i hela sitt liv. Hon började lyssna på Piers Faccini när hon var i tidiga tonåren. En natt gjorde hon en cover på en av hans låtar som hon la ut på nätet.

– Senare fick jag reda på att han hade kommenterat den på sin Facebooksida. Men då var jag för blyg för att svara honom. Men han la upp den igen något halvår senare. Då hade jag redan bokat flygbiljetter för att gå på hans konsert i London. Då berättade jag att jag skulle komma, berättar Jenny.

Konserten var i en källarlokal med trettiotalet åhörare som satt i en halvcirkel på golvet runt Piers Faccini. Det var den mest fantastiska konserten Jenny hört.

– Efteråt gav jag honom en liten demo. Jag förväntade mig inte någon respons, det var mest bara för att visa vad hans musik inspirerat mig till.

Men ett par dagar senare fick Jenny en inbjudan att komma och hälsa på Piers Faccini i Frankrike där han bor. De pratade om kinesisk filosofi, gick på konserter och under nätterna spelade de in EP-skivan. Den är tänkt som en introduktion till fullängdsalbumet som ska spelas in i sommar. Piers Faccini själv skriver på sin hemsida om EP:n:

”Jag hoppas att ni kommer att njuta av Jennys musik lika mycket som jag gör. Jag drogs till hennes låtar från första stund jag hörde hennes demos. Bakom de känsliga arpeggion (ett musikaliskt spelsätt) hörde jag en sann och sällsynt poetisk röst vars ord och melodier jag har blivit förälskad i sedan dess.”

EWA LINNROS
ewa@malaroarnasnyheter.se

Jenny Lysander har sjungit i hela sitt liv. Nu debuterar hon med en första EP. FOTO: EVA KÜLPER

Bästa Ekeröbo!
Vi vill önska dig en skön sommar!

Vi ses till hösten då vi går till val.
Vilka frågor tycker du är viktiga?

Det här tycker vi bl.a:
Trygga elever - stolta lärare
Närproducerad mat för barn och äldre
Fler samlingsplatser för våra invånare
En företagsvänligare kommun
Rätt att som gammal bestämma sitt boende

Hör av dig till oss på Facebook från hängmattan
och dela med dig av dina idéer och dina tankar!
Tillsammans skapar vi framtidens övärld.

En avkopplande och skön sommar
önskar vi på Folkpartiet Liberalerna

Folkpartiet står för hjärtat i politiken!

Folkpartiet
Ekerö

ekero@folkpartiet.se
Facebook: Folkpartiet Liberalerna Ekerö

Ekerö kommun i toppen på skräpplocksligan

MÄLARÖARNA | Med 7 586 deltagare placerade sig Ekerö på andra plats bland Stockholms läns kommuner i ”Håll Sverige rents” skräpplockarliga. I topp hamnade Stockholms stad med 50 566 deltagare och i hela landet deltog rekordantalet 132 769 personer.

”Håll Sverige rents” aktion har pågått sedan den 1 april och bygger helt på ideella insatser. Skräpplockardagarna för förskolor och skolor är kärnan i aktionen.

Störningar i färjetrafiken direkt i mobilen

MÄLARÖARNA | Genom att registrera sig på Färjerederiets hemsida kan nu trafikanter få störningsinformation direkt i mobilen. Den kostnadsfria tjänsten är tillgänglig för alla de färjeleder i Sverige som trafikeras av Färjerederiet och gäller både för Adelsöleden och Ekeröleden.

Skolinspektionen avslutar ärenden om särskilt stöd

EKERÖ | Skolinspektionen har vid uppföljning av två ärenden gällande Tappströmsskolan bedömt att kommunen har vidtagit sådana åtgärder att ärendena nu kan avslutas. Båda ärendena gäller hur skolan har tillgodosett elevers rätt till särskilt stöd.

Rättelse av chefstitel

KOMMUNEN | En felaktig titel fick Lennart Lundblad på Ekerö kommun i texten om landets kulturskolor som publicerades i förra numret. Lennart Lundblad är chef för ”Produktion Ekerö kultur”.

Rättelse av ångbåtsnamn

TAPPSTRÖM | Den ångbåt som fanns på bild i samband med artikeln om den blivande pendelbåtslinjen i förra numret fick ett felaktigt namn. Som en påpasslig läsare mycket riktigt konstaterade heter fartyget S/S Mariefred och inget annat.

Den anrika ångfartyget S/S Mariefred heter i folkmun ”Maja”.
FOTO: OVE WESTERBERG

UNGDOMSLÄGET

Stor oro för upprepning

Mopeder, alkohol och aggressivitet ger sommarproblem

MÄLARÖARNA | **Skolavslutningen är över och sommaren lockar ut kommunens ungdomar att umgås på stränder, gräsmattor och gator. De flesta är skötsamma, men med förra sommarens facit i hand finns det en stor oro bland dem som jobbar mitt ibland dem.**

Många av kommunens badplatser blir samlingsplatser för ungdomar under sommaren. FOTO: LO BÄCKLINDER

– Nu när sommarkvällarna börjar bli ljusa och varma är jag rädd att förra sommarens situation ska upprepa sig. Vi som jobbade då var väldigt oroliga för att det skulle hända något allvarligt, säger Maria Hjalmarsson, en av kommunens två fältarbetare.

Hon beskriver hur situationen såg ut under sommaren 2013 då många ungdomar rörde sig ute på nätterna på ett sätt som hade kunnat sluta illa. Alkohol och mopeder i kombination med badplatser, övermod och adrenalin kan vara en livsfarlig kombination.

– Förra året var det värsta på många år. Det var mycket aggressivitet i luften och ungdomar som körde mopeder mitt i gatan, stoppade bussar och bar sig allmänt illa åt. Många av ungdomarnas föräldrar visste inte ens om att deras barn hade mopeder när vi kontaktade dem och berättade. Och ungdomarna själva ville naturligtvis inte tro oss när vi beskrev farorna med att köra omkring berusade. I de åldrarna känner man sig odödlig.

Hon berättar att hon och kollegorna allt som oftast stöter på ungdomar ända ner till 13- till 14-åringarna som är ute hela nätterna.

– Tänk om föräldrarna kunde prata med varandra och sina barn, för att kunna hålla reda på var de håller hus.

I år har kommunen satsat på att ha fältassistenter i tjänst under juli månad och förhoppningen är att dessa ska kunna locka med sig ungdomarna på aktiviteter, för att hålla dem sysselsatta.

”Tänk om föräldrarna kunde prata med varandra och med sina barn, för att kunna hålla reda på var de håller hus”

– Fritidsgårdarna och fältarbetarna har fått en summa pengar att använda och vi ska tillsammans arbeta förebyggande och uppsökande. Tvärtemot vad många tror så finns det en hel del ungdomar som inte kommer iväg på något under sommaren, för att deras föräldrar inte har råd eller jobbar. Vi kommer hitta på lite roliga grejer.

Fabrikens lokaler är öppna som vanligt. Fritidsgårdarna erbjuder sommarkollo på Kärsön för klass 4, 5 och 6 under ett par veckor och kommer även ha lite kvällsverksamhet för äldre ungdomar under samma period.

Under denna sommar erbjuder kommunen även 100 sommarjobb som fördelades mellan de cirka 350 som sökte, men Maria skulle vilja se fler tjänster.

– Jag tror att det skulle vara väldigt bra att kunna erbjuda fler ungdomar jobb under sommaren. Det gör gott att få ha ett sammanhang, tjäna lite pengar och allt annat positivt som ett jobb för med sig.

Trots oron över att kommunens stränder och gator ska fyllas av ungdomar som lever farligt vill Maria Hjalmarsson poängtera att Ekerö är en kommun som är jämförelsevis förskonad från allvarliga ungdomsproblem.

– Kommunens ungdomar är otroligt bra överlag. De har oftast ett väldigt bra bemötande mot vuxna, det får vi höra både från poliser och väktare, konstaterar hon, men menar att det gäller att även kunna hjälpa den grupp som förstör och lever farligt.

LO BÄCKLINDER
lo@malaroarnasnyheter.se

Seaside svävar åter i fara

NORGE | Ni minns välbåten Seaside som låg i Tappströmskanalen i tio år och som sedan ”räddades” hem till Norge av föreningen ”Skogøys venner”? Det var en riktig solskensslut på historien, där den rostiga båten bogserades till Norge och har nu fått ett ansiktslyft som heter duga.

Norrmännen köpte Seaside av den tidigare ägaren och köpesumman har nu blivit ett problem. Nu har föreningen fått problem med den norska tullmyndigheten.

– Ägaren krävde två miljoner kronor för vraket. Hade vi inte skrivit under, hade ägaren skickat skeppet för skrot. Norska tullmyndigheten fick nys om att vi hade på papper köpt Skogøy för två miljoner kronor. Sedan fick vi en fordran på 25 procents moms på köpeskillingen plus en fordran för moms för bogseringskostnader, det kostade en halv miljon kronor. Skulden till tullmyndigheterna är på 631.000 norska kronor. Arbetet ombord har nu stannat helt i avvaktan på slutligt beslut, berättar Viggo Kristensen, Skogøys venner.

Seaside eller som hon numera heter, Gamle Skogøy, fotograferad i Narvik den 30 maj i år. FOTO: VIGGO KRISTENSEN

Båten bogserades från tappströmskanalen i december 2011. Skogøy är båtens ursprungsnamn och heter idag ”Gamle Skogøy.

EWA LINNROS
ewa@malaroarnasnyheter.se

Stenhamrabo skriver ny musik till Claes Janson

STENHAMRA | Hans röst blandar man inte ihop med någon annan. Vare sig han sjunger jazz, blues eller visa. Och mycket har han gjort på scen och skiva sedan starten på 60-talet. Nu släpper Claes Janson nyskriven musik för första gången på många år. En låt är skriven av Stenhamrabon Joakim Jonsson, tillsammans med Hasse Widmark och Anders Neglin.

– Att skriva för Claes Janson är en dröm för en låtskrivare säger Joakim. - Hans varma stämma, hans närvaro och tajmning är helt unik.

Låten heter ”Spela din sång” och släpps först digitalt på Spotify och iTunes. Till låten finns också en musikvideo, filmad och regisserad av Anna Rothlin, som bland annat kan ses på youtube.

Judoskola, med Ekerö Budoklubb, v. 32.

Ekerö Budoklubb bjuder in alla barn/ungdomar i åldrarna 7–15 år att delta på judoskolan, tisd., onsd. och torsd. den 5-7:e augusti, vecka 32.

Du kommer lära dig grunderna i judon och om judons värdegrund.

Träningen kommer vara i Tappströmsskolans gymnastiksal, mellan kl. 09.00 och 15.00. Det räcker att du har lång träningsoverallsbyxa och t-shirt på dig, samt att du tränar barfota på mattan.

Du behöver inga som helst förkunskaper då du tränar i din takt, efter din egen förmåga och mot slutet av judoskolan har du möjlighet att gradera till första judograden, vitt bälte med gul markering.

Det kostar 450 kr. per deltagande barn/ungdom och betalning sker i samband med anmälan.
I priset ingår frukost, lunch, mellanmål, t-shirt, vattenflaska, diplom, m.m.

Sista anmälningsdag är söndagen den 20:e juli.
Sista betalningsdag är söndagen den 27:e juli.

Anmäler dig gör du på judo@ekerobudo.com och betalar gör du till BG 5455-7582.
I anmälan anger du för- och efternamn, ålder, tröjstorlek och eventuell matallergi.

Träningen kommer ledas av utbildade judoinstruktörer som har lång erfarenhet av judoträning med barn/ungdomar.

Känn dig varmt välkommen att delta på judoskolan med Ekerö Budoklubb, v. 32.

SVERIGE JUDO

EKERÖ BUDO 樫島武道

Låna böcker på stranden

MÄLARÖARNA | **I sommar erbjuder Ekerö bibliotek möjlighet att låna böcker från en cykel som rullar runt i kommunen.**

Under sommaren rullar Ekerö biblioteks bokcykel runt i kommunen fullastad med böcker och tidskrifter för den som vill ha lite förströelse. På torget, i parken, på stranden – bokcykeln kan dyka upp var som helst och det går att låna med sig hem eller för bara några timmar.

Ibland kommer sagomattan att vara med på cykeln vilket innebär att både stora och små kan lägga sig ner och lyssna på en saga.

LO BÄCKLINDER
lo@malaroarnasnyheter.se

FOTO: EKERÖ BIBLIOTEK

SIMNING

Dags för årets simskola

KOMMUNEN | **För sjätte året i rad anordnar Stockholm kappsimningsklubb i samarbete med Ekerö kommun, simskola på fyra olika badplatser i kommunen. Nytt för i år är en extra satsning på de lite äldre barnen.**

– Det är trevligt med simskola för de allra yngsta, men vi vill särskilt sikta in oss på barn i årskurs 4 till 6 och som behöver lite extra stöd i sin simundervisning. I årskurs 6 är det betygsgrundande i idrott och hälsa att kunna simma 200 meter. Därför satsar vi på de här barnen. Vi har egna kurser för dem på eftermiddagarna just för att det kanske känns lite skämmigt med simskola när man blivit lite större, säger Christer Lindqvist, verksamhetsansvarig för Stockholm kappsimningsklubb.

Simskolan kommer att finnas på Karlskär, Lundhagen, Mörby, Stockby men det är bara på Lundhagen och Stockbybadet som kurserna för de äldre barnen kommer att finnas. Tidigare har man även arrangerat simskola på Kärsgatans bad, men underlaget har varit för tunt. Stockholm kappsimningsklubb samarbetar med Ekerö kommun, vilket innebär att kommuninvånarna har subventionerat pris på simskolan.

Sommarlovet har börjat och bad hör sommaren till. Så även simskola och i kommunen finns simskola på fyra badplatser i sommar. Det är Karlskär, Lundhagen, Mörby, Stockby. FOTO: OVE WESTERBERG

Det finns ingen arrangerad simskola för vuxna, men förra sommaren hade man öppen anmälan på eftermiddagarna då simlärarna erbjöd undervisning för vuxna, men de fick inga anmälningar.

– Jag vet inte om simskolan på sommaren är rätt forum för vuxna, men vill man lära sig att simma som vuxen är det bara att prata med simlärarna på plats. De har luckor och de hjälper gärna till.

”... alla som vill gå på simskola, ska få göra det och vi kör simskolan i alla väder”

Simskolan startar den 14 juli och pågår i tre veckor. Sista anmälningsdatum är en vecka före simskolan startar, men sedan finns det även möjlighet till drop in. Då anmäler man sig direkt på badplatsen när simskolan startar. Veckan före start sätts information upp på badplatserna med gruppindelningar, då kan man se hur det ser ut med platstillgång.

– Vår målsättning är att alla som vill gå på simskola, ska få göra det och vi kör simskolan i alla väder, avslutar Christer Lindqvist.

EWA LINNROS
ewa@malaroarnasnyheter.se

Köp ett kök och få en Webergrill på köpet!*

Köp ett kök för minst 80 000 kr så får du en Webergrill på köpet. Erbjudandet gäller för de 10 första kunderna som köper ett kök under perioden 19/6 till 4/8.

Marbodal®
med plats för livet

Marbodal Bromma
Archimedesv 1-3, tel 08-515 114 10, www.marbodal.se/bromma
Öppet: vard 10-18, lörd och sönd 11-15. Under juli månad är det stängt på lördagar och söndagar.

*Köper du kök för minst 60 000 kr så får du valfria vitvaror för 15 000 kr på köpet från vårt utvalda vitvarusortiment. Kan ej kombineras med andra erbjudanden. Erbjudandet gäller under perioden 19/6 till 4/8 2014.

Från köttlandet Argentina – gjort av malbec-druvor:

SOMMARENS
STORA NYHET

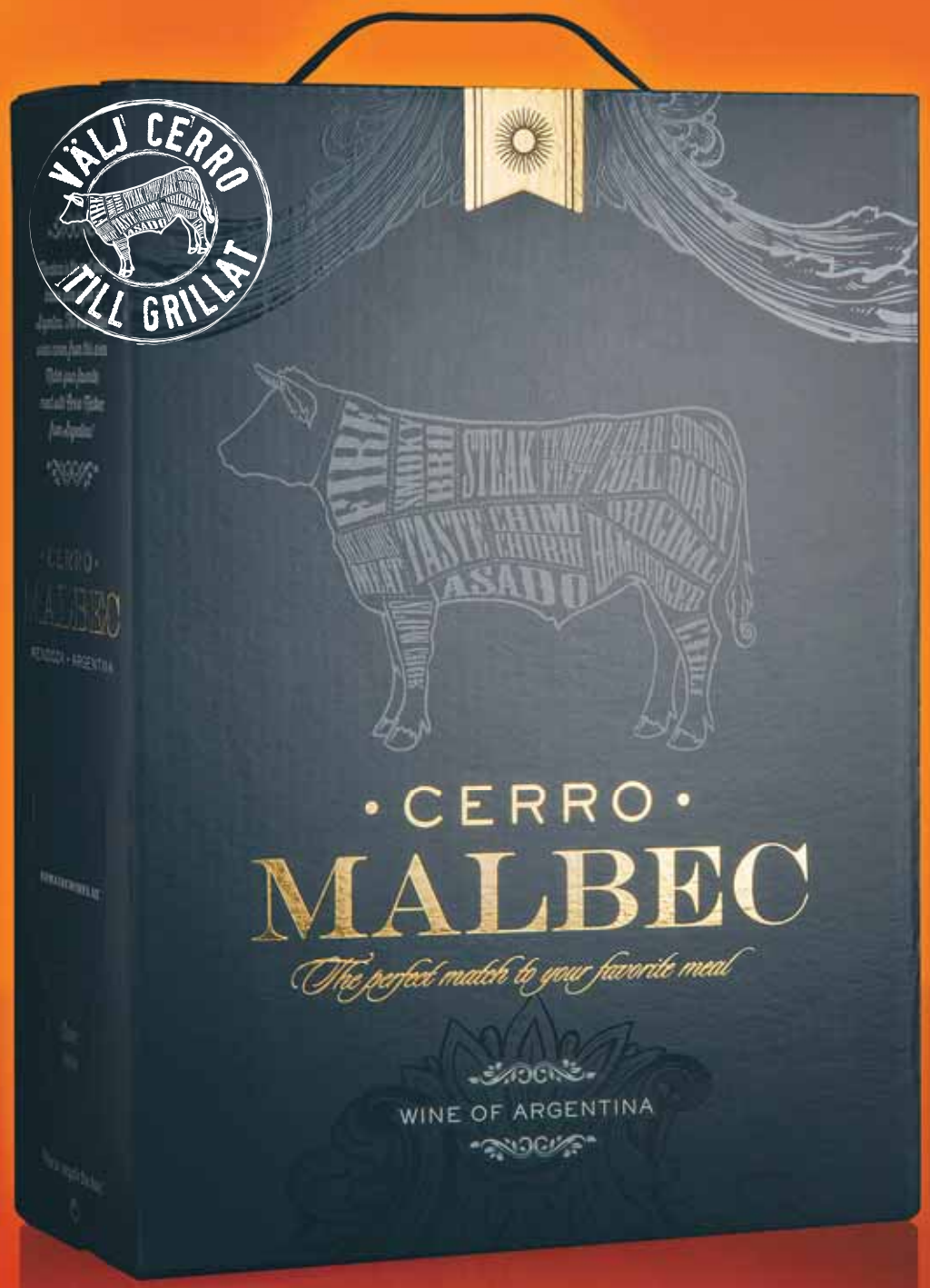

NÄR DU SKA GRILLA:

OEMOTSTÅNDLIG OXFILÉ
SAFTIGA HAMBURGARE
KRYDDIGA KORVAR
HELSTEKT KARRÉ
VÄLMARINERAD FLÄSKFILÉ
KYCKLING PÅ SPETT
LÄCKRA LAMMRACKS

”Rekommenderas”
Allt om Vin nr 6 2014

CERRO
MALBEC
The perfect match to your favorite meal

239 kr. Nr. 6768. 14% vol. 3000 ml box
Finns på Systembolaget.
Fråga personalen om du inte hittar!

WWW.DOMAINEWINES.SE

Varannan förare som omkommer i singelolyckor i trafiken är alkoholpåverkad.

KOMMUNALVAL 2014

Minskad skuld och ökat underhåll

KOMMUNEN | **Ett stadigt plusresultat och en kraftigt minskad låneskuld kan sammanfatta kommunens ekonomi för den pågående mandatperioden. Dock har oppositionen haft en hel del att säga om hur pengarna disponeras och var de kommer ifrån.**

Diskussion om huruvida skatten behövde höjas eller sänkas, minskad låneskuld och ökat fastighetsunderhåll var några ledord i partiernas valtalande inför förra valet. I allianspartiernas regeringsförklaring för innevarande mandatperiod fick ekonomin också en stark och tydlig ställning: ”Den ekonomiska politiken syftar till att ansvarsfullt förvalta Ekeröbornas gemensamma resurser och ge långsiktig tillväxt. Endast en stark ekonomi i Ekerö kan skapa handlingsutrymme för kommunen att satsa på angelägna områden.” skrev de och denna skrivning har de ofta återkommit till under perioden.

Den eventuella skattesänkning som alliansen lovar under mandatperioden om ekonomin tillåter, har det dock inte blivit något av. Avsikten att sälja kommunens tillgångar för att sänka låneskulden och göra investeringar har dock genomförts. Många av kommunens fastigheter har avyttrats under perioden och även en hel del mark.

Försäljningen av Ekerö bostäder blev dock inte av då kommunmedborgarna sa nej i en folkomröstning.

Trots bistra ekonomiska tider har kommunens ekonomi gått med plus under de senaste nio åren. Inför förra valet var kommunens låneskuld 470 miljoner kronor. Denna siffra har minskat med nära 100 miljoner kronor sedan dess och idag är de sammanlagda lånen 367 miljoner kronor.

Under 2013 gick kommunen med 52 miljoner kronor plus, ett resultat som kommunstyrelsens ordförande Peter Carpelan (M) sa gjorde honom tårögd under årsredovisningen den 25 mars.

– Vi vill lägga tolv miljoner kronor i resultatutjämningsreserven för en långsiktigt stark ekonomi. Fyra miljoner kronor satsar vi på infrastrukturen som till exempel pendelbåtstrafik och nio miljoner kronor satsar vi på extra underhåll för till exempel äldreboenden och skolinvesteringar. En miljon kronor vill vi lägga på vidare IT-satsningar och mattelyftet, kommenterade han.

Just det bristande och eftersatta underhållet av kommunens fastigheter är något av det som kritiserats mest under de senaste åren och den extra satsningen är välkomnad av många.

LO BÄCKLINDER
lo@malaroarnasnyheter.se

MODERATERNA

Adam Reuterskiöld

Foto: Jonna Thomasson

Ekerö kommun har en stabil grund att stå på. Under de senaste åtta åren har kommunen gjort ett bra resultat. Det är viktigt att se till att de ekonomiska förutsättningarna för kommunens verksamheter är så bra som möjligt. Vi har även lyckats arbeta ned den något för höga låneskulden som fanns kvar sedan tidigare expansioner.

Under de närmaste åren kommer vi att stå inför större investeringar då kommunen växer. Vi har en rad nya bostadsprojekt som kommer att ge ökade behov av kommunal service men även ge ökade skatteintäkter. Vårt mål är att tillvarata kommuninnevånarnas intressen på ett så bra sätt som möjligt. Nya vägar, skolor och äldreboende kommer troligen inte helt kunna göras med egna pengar som vi gjort de senaste åren, men tack vare vår ekomiska hushållning kommer vi stå väl rustade inför framtiden.

FOLKPARTIET

Gunilla Lindberg

Foto: Ove Westerberg

Vi har i Ekerö kommun en ekonomi i balans. Det är vi stolta över. Samtidigt är det Folkpartiets ambition att förbättra kvaliteten inom kommunens kärnverksamheter, vilket på sikt kan komma att innebära ökade kostnader. Därför kommer vi inte att ställa oss negativa till en skattehöjning om så krävs för att finansiera en ökad kvalitet i barnsomsorg, skola och äldrevård eller för att bekosta större investeringar som exempelvis badhus. Vi vill om möjligt behålla kommunens mark i centrumnära lägen för framtida behov. Kortsiktiga intäkter från markförsäljning får inte innebära att vi gör oss av med värdefulla gemensamma tillgångar. Som politiker måste vi bli bättre på att ställa krav vid upphandlingar. Hög kvalitet måste gå före lågt pris. Billigast är inte alltid bäst.

CENTERPARTIET

Kjell-Erik Börjesson

Foto: Jens Sjunnesson

Ekerö kommun har en sund och god ekonomi. För nionde året i rad kunde kommunen ännu en gång redovisa ett överskott. Kommunens goda ekonomi beror främst på vår höga sysselsättningsgrad men också på markförsäljningar. Genom att kommunen visat plusresultat så har vi också kunnat investera utan att låna pengar. Kommunens låneskuld har amorterats ner men är fortfarande stor och kräver beredskap när räntorna stiger. Centerpartiet menar att vi ska fortsätta med den nuvarande strategin; ingen höjning av kommunalskatten, fortsatta överskottsmål i budgeten och investeringar med till stor del egna pengar. Det är viktigt att prioritera skolan samt barn- och äldreomsorgen. Fortsatta överskottsmål får inte drabba de prioriterade verksamheterna.

KRISTDEMOKRATERNA

Sivert Åkerljung

Foto: Ove Westerberg

Vi kristdemokrater framhåller gärna värdet av en social marknadsekonomi. Det är en marknadsekonomi som bygger på långsiktig hållbarhet, förvaltarskap och god moral. Under de senaste nio åren har kommunens resultat varit positivt tack vare en ansvarsfullt förd ekonomisk politik av oss och alliansen. Vi är en växande kommun, och vi investerar ungefär dubbelt så mycket som genomsnittskommunen i landet. Vi har en rätt hög låneskuld, men vi är inte så oroliga för den eftersom vi kommer att växa stort i invånarantal under den närmaste tioårsperioden. Vi behöver dock vara mer progressiva och tänka lite nytt. Vi vill därför initiera en kommunalekonomisk utredning där vi förutsättningslöst ser över våra tillgångar och vi har idéer om hur vi skulle kunna få till både ytterligare idrottshall, ny skola och en simhall utan nödvändigtvis en skattehöjning.

SOCIALDEMOKRATERNA

Lars Holmström

Foto: Charlotte Rückl

Ekerö är en attraktiv kommun för många och det är viktigt att den även i framtiden kan vara det.

Vi behöver hitta en balans mellan näringslivet och de offentliga utgifterna. Det kräver en stabil ekonomi. Om vi stimulerar näringslivet vinner alla på det med förutsättningen att vi låter skatterna finansiera våra gemensamma ändamål. Därför vill Socialdemokraterna i Ekerö investera i bättre skol- och fritidslokaler, fler pedagoger i skolor, en utökad äldrevård så att alla som önskar får en plats och god omvårdnad samt bygga fler hyresrätter och bostadsrätter så att flera kan arbeta och bo i kommunen. Bara så kan både tillväxten och invånarna gynnas både idag och i framtiden.

ÖPARTIET

Desiré Björk

Foto: Clarry Björk

Vi hade inte sparat på underhållet av förskolor och skolor som alliansen för att kunna redovisa överskott. Resultat av alliansens eftersatta underhåll är kapitalförstöring när till exempel Närlundaskolan måste rivas och delar av Träkvista skola stängas på grund av mögelproblem. För att komma tillrätta med bristerna måste cirka 150 miljoner kronor investeras per år under kommande tre år i förskolor, skolor med mera. En fördubbling jämfört med tidigare år. Kommunens skuld ökar med cirka 250 miljoner kronor. Ekerö redovisar överskott i barn- och utbildningsnämndens budget, samtidigt får var sjunde elev underkänt i ett eller flera ämnen. Detta är förödande för eleverna och ett dåligt utnyttjande av kommunens resurser.

Ekerö har en för stor och otymplig organisation. En slimmad organisation kostar mindre och är klart bättre för verksamheten och skattebetalare.

MILJÖPARTIET

Lena Holst

Foto: Model house

Ekerö kommuns ekonomi visar överskott därför att kommunen varje år säljer mark och fastigheter. Skatteintäkterna räcker alltså inte för att det ska gå ihop med marginal. Den största delen av pengarna går till våra gemensamma fasta kostnader: skolor, äldreboenden och annat som en kommun sköter. Utrymmet för investeringar utanför det obligatoriska är litet och framtidsatsningar har alltför ofta prioriterats ner. Därför föreslår Miljöpartiet att en hållbarhetsfond inrättas. Under goda år avsätts en del av överskottet till fonden. Den ska sedan finansiera nytänkande projekt som leder till ökad hållbarhet. Till exempel projekt för omställning till förnybar energi, nya former för äldreomsorg, ungdomssatsningar och starthjälp till sociala företag som ger en ingång för dem som står en bit ifrån arbetsmarknaden.

VÄNSTERPARTIET

Mikke Lillman

Foto: Privat

Vi i Vänsterpartiet Ekerö har en bättre idé. Ekonomisk kortsiktighet är ingen lösning. Varken för våra barn, ungdomar eller äldre. Vi vill sluta sälja kommunens mark och istället verka för att näringslivet blomstrar i Ekerö kommun och därigenom stärka kommunens ekonomi. Vi vill att fler kan bo i Ekerö oavsett socioekonomisk status eller etnisk ursprung och därmed stärka kommunen som helhet. Genom att lägga fokus på att Ekerö bostäder verkligen bygger på alla byggrätter i praktiken, till exempel ”Uppgård 2”. Vi anser att skattefinansiering är rättvisare än avgiftsfinansiering. Därför är vi för ett skrotande av vägsamfälligheterna i socialnämndens område.

Vi ser inte Ekerö kommun som ett företag, utan ett samhälle där solidaritet och jämställdhet också bereds rum i skötseln av vår gemensamma ekonomi.

SVERIGEDEMOKRATERNA

John Sjögren

Foto: Anita Hellström

Vi vill sälja Ekerö bostäder helt eller delvis till en långsiktig seriös hyresvärd som behåller nuvarande situation med hyresrätter. Kapitalet som frigörs ska användas till byggande av ett äldreboende, ny sport- och simhall, 100-300 lägenheter för ungdomar och pensionärer och garanterat jobb till ungdomar 18-20 år inom exempelvis äldrevården.

Allt ska byggas med miljötänk och lägenheterna bör inte bli för dyra när det gäller hyran. Satsa även pengar i förskola med mera för en bättre arbetsmiljö för elever och lärare. För att det ska bli snabba resultat så bör det bli en försäljning. SD vill se snabba resultat för mälaröborna.

Cykelvägar bör prioriteras längst ut på respektive ö och kultur för barn ungdomar helt utan kostnad.

10 liter
Fasadfärg

1229:-

Prisexempel
1639 kr-25%

Halvmatt fasadfärg till stående träpanel samt till grundmålad metall utan vattenfällor.
Ger en tålig och tvättbar yta som passar vårt svenska klimat då den hämmar alg- och mögelväxt på ytan. Ger långa underhållsintervaller och håller kulör och glans länge.

10 liter
Oljefärg Plus

1499:-

Prisexempel
1999 kr-25%

Yunik Oljefärg Plus är en halvblank vattenburen akrylmodifierad oljefärg. Ger en mycket robust och väderbeständig yta som ger ett optimalt skydd mot fuktinträngning och förlänger träets hållbarhet.
Till fasader, staket, vindskivor och andra snickerier utomhus.

Vi bryter den kulör du vill ha helt utan extra kostnad.

Yunik Fönsterfärg Plus används utomhus på nytt och tidigare behandlat trä och är speciellt lämplig till fönster och dörrar.

0,75 liter
Fönsterfärg Plus

163:-

Prisexempel
217 kr-25%

BYGGVARUHUSET
Färingsö TRÄ
allt för hem & villa
Lite personligare – Lite bättre

Rabatten gäller på ordinarie priser och kan inte kombineras med andra erbjudanden.
Priserna gäller 19/6 - 2/7 2014.

Glad midsommar
från oss alla till er alla

Öppettider: mån-fre 6:30-18, lör 9-14
Tel: 08-560 241 00 • Fax: 08-560 242 98
info@faringsotra.se • www.faringsotra.se
Färentunav 65, 179 75 Skå

Autoexperten
VERKSTAD

Svanhagens Bil & Dackservice AB
Mörbyvägen 1, 179 75 SKÅ
08 - 560 240 00, www.svanhagensbil.se

Svanhagens
Bil & Däckservice

Hilda Söderströms stuga så som den såg ut strax före den flyttades från Stockby till Lisselby. FOTO: PRIVAT

En exakt kopia av Hildas stuga byggs upp av timmermännen Jonas Fäldt och Stefan Andersson, här tillsammans med stugans ägare Lennart Jungersten. FOTO: EWA LINNROS

Hildas stuga får nytt liv

Ett unikt husbygge pågår i Lisselby på Färingsö där en kopia av en stuga från 1880-talet byggs upp efter alla konstens regler. Stugan stod en gång i Stockby på den Söderströmska tomten.

Det är en något regnig dag men arbetet är i full gång med timrandet och återskapandet av ”Hildas stuga”. Det är timmermännen Jonas Fäldt och Stefan Andersson som tar sitt gesällbrev med detta hus. De är dock färdiga timmermän och tillsammans har de bildat företaget ”Handkraft” och satsar på nyproduktion av gamla timmerhus. De bygger på det vis som man byggde förr.

– Varenda kvadratcentimeter har vi varit på och jobbat med händerna på något sätt. Fodren runt fönstren är handhyvlade, stockarna är handbilade. Vi har en timringsplats i Nacka där vi gör grovjobbet. Där bygger vi upp allt och plockar ner igen. Sedan kom vi hit med allt timret numrerat, så då var det bara att pussla ihop det igen, berättar Jonas Fäldt.

”Hildas stuga” tillhörde en före detta bondgård i Stockby och gården köptes av en Bernhard Söderström 1932. Stugan köptes 1950 av Bernhards syster Hilda. Man vet inte så mycket om henne men mellan 1948 till 1956, skötte hon skolbespisningen för folkskolan i Stenhamra.

En man vid namn”Curre” Landman lyckades få själva stugan av kommunen i början av 1990-talet och lät flytta den till sin mark i Lisselby. Huset var dock slitet och det hade även brunnit i det.

– Han tyckte det var roligt att börja med olika projekt, men så tröttnade han och fullföljde inte det hela, berättar Curres son Jan Landman.

För några år sedan köpte Lennart Jungersten en del av Landmans tomt med ett boningshus och även med Hildas stuga och en annan, mindre liten stuga på. Till en början renoverades huset han idag bor i och till hjälp hade han Stefan och Jonas. Lennart bollade vidare sina tankar kring de andra byggnaderna och först rustades den mindre stugan. När det så kom till Hildas hus, var detta alltför förstört för att kunna rädda.

– Förlagan hade brunnit och det var husbock som hade ätit i nästan varje stock. Annars brukar vi verkligen försöka rädda varje hus, berättar Stefan.

Det har tagit dem cirka tio arbetsveckor att timra stommen. När det väl är färdigt utvändigt, är det dags att göra klart inomhus. Men först ska det muras murstockar, huset ska ”sätta sig” och lerklinas.

– Det är det traditionella sättet att isolera timmerhus. Det är en puts som är en blandning av lera, halm och hästspillning. Så har man gjort i tusentals år i Sverige, förklarar Jonas.

Materialet till huset hittar man inte på en vanlig brädgård. Det är fura från speciella skogar. När man står vid huset, doftar det av kåda och tjära. Furorna har vuxit långsamt så att det är tätt mellan årsringarna.

– De här furorna har mycket kärnved vilket gör att det står emot röta och fukt mycket bättre. Den ved som finns på brädgårdar har vuxit upp fort och har stort mellanrum mellan årsringarna vilket gör att träet blir porösare, nästan som en svamp. Det tar också upp fukt som en tvättsvamp, berättar Stefan.

Varje millimeter på huset följer noggrant sin förlaga. Fönstren har fått handblåst glas som är tillverkat på Skansen. Dörrarna är uppmätta från de gamla som satt i. Dessa hittade man i ett förråd men de var alldeles för svartbrända.

Lennart Jungersten har köpt en kakelugn, murad spis och en järnkamin som så småningom ska få bli en del i det nygamla huset. Men han får tya sig till hösten, för så lång tid behöver huset ha för att sätta sig.

– Det är det enda som är lite frustrerande, säger Lennart. Han kan dock redan visa upp det andra lilla huset som finns på tomten, noggrant renoverat av Stefan och Jonas. Så både Curre och Hilda kan snart få le nöjda från sin himmel, när ”Hildas stuga” återuppstått i finaste prakt.

EWA LINNROS
ewa@malaroarnasnyheter.se

Bilderna på Hilda och interiörerna från hennes hem kommer från en dokumentation som Riksantikvarieämbetet gjorde till kommunen 1974. Man lockas till att fördjupa sig i bilderna, det gjorde kommunarkivarie Anneli Brattgård:

– Det jag tycker är bäst är inredningsdetaljerna som kom med för att man skulle dokumentera rummen. Vilka är det som Hilda har foton på i sina fina fotoramar, bland annat en präst? Var hon prästdotter? Eller är det en son?

– Det ligger ett block uppslaget på spisen, har Hilda antecknat i det eller är det personen från Riksantikvarieämbetet som lagt det ifrån sig innan hon tar upp kameran? Det var nog golvdrag i stugan för Hilda har täckt hela golvet med mattor omlott. Och på och på köksväggen finns en sådan där kom ihåg-lista från kooperationen. I alla fall tror jag det är en sådan.

Glad sommar önskar Moderaterna i Ekerö kommun

Så har ännu en vår övergått i sommar.
Mycket har hänt det senaste året och mer återstår innan året är slut.
Vi hoppas att ni alla skall få en skön sommar och samlar kraft för nya tag i höst.

Vi har foder och tillbehör till dina djur!
Häst, Höns, Får, Hund, Katt & Kanin

Riktig Ridsportbutik
– fackmässig kunskap och service –
– godkänd av Three Horses –

BEST in Show
Mästers
CANAMI DOGFOOD
ROYAL CANIN
KLASS
Eukanuba
Best HORSE
KRAFFT
DYNAVENA
Ifor Williams Trailers

Glad Sommar!

Just nu i butik!

Ört / fästinghalsband för hund & katt 39:-

Flugmedel häst ex Ultra shield 295:-
Renons 1L 149:-

Schabrak från HG 199:-

Stängsel & tillbehör

mälarö djur&fritid
www.spannfod.se

Jaktia EKERÖ

Öppettider vardagar 10.00-18.00 Torsdag 10.00-19.00
Lördagsstängt från midsommar t.o.m. 9 augusti
OBS! Semesterstängt V.29-30 (14-26 juli)
Tel: 08-560 250 20 www.spannfod.se

Mikaela hänger gärna med

Tjugoettåriga Mikaela Rosenberg från Färentuna älskar sina hönor och mycket tyder på att känslorna är besvarade. Visst bakar hon en och annan sockerkaka av äggen, men att hänga i hönsgården är den största behållningen.

Det blir ett våldsamt kacklande och struttande fram och åter när Mikaela öppnar grinden till hönsgården och kliver in.

– Det här är Gullan, hon är väldigt sällskaplig.

Mikaela lyfter upp den gyllenbruna hönan i famnen, klappar henne ömsint och berättar om hennes små egenheter. Gullan tycks inte misstycka utan kluckar nöjt och stryker sig mot Mikaelas hand.

För ett år sedan köpte Mikaela tio kycklingar av olika raser och byggde en hönsgård hemma i föräldrarnas trädgård i Färentuna. Ett hönshus fanns redan, men en blå lekstuga fick också flytta in i trädgården. Nu har den blivit hem till rashönsen, som huserar i ena delen av den väl tilltagna inhägnaden. I den andra bor en salig mix av vanliga värphöns och blandrashöns.

Redan första dagen i det nya hemmet försvann fyra kycklingar, men Mikaela var snabb på att vidta försiktighetsåtgärder.

– Jag och pappa har byggt tak på inhägnaden som skydd mot rovfåglar och vi har också byggt ut i flera olika sektioner allt eftersom det blivit fler höns.

Idag har Mikaela 37 tuppar och hönor i olika storlekar, varav elva är kycklingar som far runt likt små dunbollar bland de stora fåglarna.

– Mina föräldrar har sagt att jag får ha max 30 stycken, så jag måste försöka sälja några.

Att hålla sig inom det fastställda antalet är inte det lättaste förstår man snart. Två hönor ligger och ruvar inne i sina reden så snart är kvoten ytterligare överskriden. Förutom de första hönsen som köptes från uppfödare och de nykläckta kycklingarna har Mikaela även köpt ett gäng hönor som inte längre värpte tillräckligt frekvent, från ett hönseri.

– Det märks att de inte har kvar lika mycket av sina naturliga instinkter. De kan till exempel vara på andra sidan huset utan att hitta hem, vilket de höns som är uppfödda här gör.

Grannen som ringde tidningen och tipsade om att Mikaela är en ovanlig ung tjej, delar hennes intresse och berättade också om hur det hänt att de byter tuppar med varandra när det skär sig mellan individerna i de respektive hönsgårdarna.

– Den här tuppen bodde tidigare hos grannen, men det blev bråk och därför bytte vi. Nu får han vara inne ett tag för att lugna ner sig, berättar hon och visar på den ståtliga tuppen som har fått två hönor i sällskap under sin tillfälliga husarrest inne i hönshuset.

På hyllan bredvid dörren står det som Mikaela ser som en bonus i hönsägandet – äggen.

– Titta här vilka olika storlekar och färger de har.

I äggkartongen som hon visar fram finns ägg i olika gröna toner, bruna nyanser och de som vi är mest vana att se – de vita. Storlekarna är lika olika som färgerna och man skulle utan problem få plats med två av de mindre, i ett av de större.

Det är tydligt att det är en nöjd, hönsälskande ung kvinna som går här och plockar och pysslar med tuppar och hönor. Efter en gymnasieutbildning med hästinriktning jobbar hon nu i en lokal hästsportbutik och hjälper till i ett stall med jämna mellanrum. Det är här långt ut på Färingsö som hon vill vara och stan lockar inte det minsta.

– Jag trivs bäst här och lämnar ön så lite som möjligt. Ibland går jag ut och sätter mig bland hönorna och tittar på dem. De är personliga och väldigt coola och jag tycker det är lugnande att vara med dem.

LO BÄCKLINDER
lo@malaroarnasnyheter.se

MIKAELA ROSENBERG
HÖNSÄGARE

Ålder 21 år
Bor Färentuna
Familj Mamma Karin, pappa Per och lillasyster Matilda
Intressen Djur och natur
Bäst med Mälaröarna Lugnet

FAKTA HÖNS

>> Höns bör ha ett utrymme inomhus på minst 1/2 kvm per höna och minst lika mycket i rastgården. Revirbildande sker vid cirka 25 vuxna individer, varför detta är en normal flockstorlek.

>> Hönsens inomhusutrymme måste vara torrt och dragfritt. Av praktiska skäl, så inte vattnet fryser, kan man hålla frostfritt inomhus. Normalt härdiga höns mår dock inte illa av några minusgrader.

>> En god hushållshöna värper ungefär 150 till 200 ägg per år. En sådan höna håller sig oftast pigg och kry och värper rimligt i 4 till 5 år.

Källa: Svenska lanthönsklubben

Mikaela trivs allra bäst hemma på gården bland sina hönor. Favoriten är Gullan som ses på bilden ovan. De många hönsraserna gör att det är stor färg- och storleksvariation på äggen.
FOTO: LO BÄCKLINDER

EKERÖ BILSKADE CENTER
Vi samarbetar med samtliga försäkringsbolag
Bilskadereparationer
EKERÖ BILGLAS
Byte av rutor
Reparation av stenskott
www.ekerobilskadecenter.com
Tel: 08-560 245 15 • Skå Industriområde

Schakt- och anläggningsarbeten
Ingrävning av kommunalt V/A
Villagrunder
Trädgårdsanläggning
Asfaltering
Grundisolering
Dränering
Infiltrationsanläggningar
howqvistanderson.se 070-799 64 21
HOWQVIST ANDERSON
ENTREPRENAD

Sättra planteringsbord

Köp Sättra planteringsbord för 1200:-.
Kan fås måttbeställd och hemlevererad.
Tommy Hindstam 0703-879194
eller ovewesterberg@telia.com

sina hönor

”Jag trivs bäst här och lämnar ön så lite som möjligt. Ibland går jag ut och sätter mig bland hönorna och tittar på dem”

Demidekkare målar gärna.
MEN INTE SÅ OFTA.

• Gör att huset ser nymålat ut under lång tid.
• Unik kombination alkydolja/akryl.

BLI EN DEMIDEKKARE DU OCKSÅ

colorama
Ekerö • Träkvista torg
Öppet: Mån-Fre 9-18, Lör-Sön 10-14
Tel 08-560 313 40. ekero@colorama.se

Stängt Midsommarafton/dagen - Annars öppet alla dagar i sommar. Välkommen!

KAGGEHOLMS SLOTT
hälsar er välkomna till sommarsäsongen 2014!
Vi har öppet med slottscafé, B&B och utställning.
Mer info: www.kaggeholmsslott.se

OUTLET
PÅ ADELSÖ!
Garanterat trångt! Men trivsamt!

Den stora grossistens lilla outletbutik med det breda sortimentet! Du hittar oss på Adelsö Ringväg 251, Hanmora - Röda gården. Buss 312 går ända fram!

daiber

Öppet: måndag-torsdag 9-17, fredag 9-16, lördag 10-13
Välkommen! Tel: 08 - 560 521 65

Vi accepterar självklart kontokort!

Drottningholms mästerliga

I en av paviljongerna mellan Drottningholms slott och Drottningholms slottsteater pågår just nu ett intensivt arbete. Här i teaterns kostymateljé skapas alla kostymer till årets produktion och bakom de mästerliga hantverken som dessa kläder, står Lena Dahlström och Britt Louise Jörnlöf.

Trots att de är endast två personer, kan de sy upp 30 till 40 kostymer inför en säsong.

I augusti har Mozarts opera Mitridate, re di Ponto premiär.

– Vi är sent ute. Helst skulle man vilja börja i september, oktober, men i år fick vi inga skisser förrän i januari. Men premiären i år är också senarelagd, säger Lena Dahlström som är kostymchef.

Hon och ateljéföreståndaren Britt-Louise Jörnlöv, gör allt från ax till limpa. Tyger ska beställas, former tas fram, skära till och sy, prova och kanske göra om. Lena är herrskräddarutbildad och också tillskärare.

– Många tror att kan man sy så kan man klippa, men så är det inte alls. Jag ska först tolka en skiss och sedan konstruera ett mönster. På 1700-talet eller ännu tidigare när man började göra kostymer, då fanns inte måttband ens. Då fick man titta på kroppen och försöka få till en vacker form helt enkelt. Då gjorde man kläder som det gick att röra sig i. De här kostymerna går att röra sig i mycket bättre än en modern kostym. Moderna kläder hänger vackert på en docka, men rörligheten är dålig. Om du har kört bil i en kavaj så vet du vad jag menar.

På det stora bordet ligger början till det som ska bli en rock som kommer att ha fyra meters omkrets. Den ska kläs invändigt med tre olika sorters sammet, sedan ska det läggas på en guldbrodyr.

– Scenografen var bara här en dag och lämnade skisserna och gick igenom allting. Han gav oss så mycket information så att jag inte hann skriva, berättar Lena.

Scenografen är inte svensk och är utomlands. Detta gäller även flera av de sju solisterna som ska medverka i uppsättningen.

– Så är det ganska ofta. Det är besvärligt framförallt vid provningar. De skickar sina mått och provningen blir kanske inte förrän de börjar repetera. Då är det en månad kvar till premiär, säger Britt-Louise.

Men de båda har en diger erfarenhet i bagaget och har arbetat tillsammans i många år, bland annat på Riksteatern. Lena kom till Drottningholm 1995 och Britt-Louise 1998.

De visar en skiss på en klänning som ger dem lite extra huvudbry.

– Det är en svår nöt att knäcka. Klänningslivet har snören som bildar ett nät. Men med snören kommer det aldrig hänga så vackert som han har tecknat, det kommer bara att hänga rakt ner som rinnande snor, säger Lena och skrattar.

> ”De här kostymerna går att röra sig i mycket bättre än en modern kostym”

Hur många timmar som går åt för att sy upp alla kläder kan vara svårt att säga, men för en rock kan det gå cirka 40 timmar eller kanske ändå mer.

Den största produktionen de gjort var till operan Zoroastre med 70 kostymer.

– Men då hade vi hjälp. Jag klippte däremot allt och provade alla kostymer, men vi hade skräddare som hjälpte till att sy, berättar Lena.

Trots sena provningar, knepiga lösningar för att få till kostymerna så att de stämmer överens med skisserna och den sporadiska kontakten med scenografen, ror de två i land produktion efter produktion. Men ibland har det varit lite knepigt. Lena gjorde kostymer till Cullbergbaletten tidigare. En gång vid första kostymrepetition, kom nya bud om de redan klara kostymerna. Färg och utförande passade inte längre för regissör och scenograf.

– Det var två veckor till premiär, nu måste det gå snabbt att göra nya kostymer. Jag hittade ett vanligt bomullstyg och fick i princip prova kläderna på scen medan de repeterade. Men det här tyget växte av kroppsvärmen. Det vara bara att ta dem till ateljén som då låg i Hallunda. Jag sydde in kläderna och färgade om dem, berättar Lena och fortsätter:

– Nästa gång var det publik i salongen. När alla skulle klä sig hörde jag skrik från den ena efter den andra:”Åh, jag får inte på mig kläderna”. Kläderna gick inte ihop helt enkelt. Det var en mardröm men jag försökte hålla färgen och säga att ”jodå, det töjer sig, försök lite till”. Till slut gick det. Sedan när det var två minuter kvar av baletten, såg jag att tyget började vidga sig igen. Man fick helt enkelt tvätta allting efter varje föreställning.

Den konstigaste kostym hon har gjort var en tjur på styltor.

– Den var enorm. Det var svart tyg och jag blödde i ögonen för det var så ansträngande att arbete med. Vi fick också göra hovarna med guld på. Men det blev väldigt snyggt, säger Lena.

Varje säsong är olik den andre men gemensamt är ändå att det är en mängd konsthantverk som skapats och som skapas av Lena och Britt-Louise. Nästan ingenting återanvänds och då och då har teatern utförsäljning och i princip allt går åt.

Under lågsäsong tar Lena och Britt Louise in jobb från andra håll. Så den som vill skaffa sig ett plagg utöver det vanliga, har möjlighet att få hjälp med detta av skräddare och tillskärare på högsta nivå.

EWA LINNROS
ewa@malaroarnasnyheter.se

Processen att skapa en kostym är komplicerad. Lena ska först tolka en skiss och sedan konstruera ett mönster. Hon och Britt-Louise ägnar många timmar åt problemlösning för att nå ett resultat som är så nära skissen som möjligt. FOTO: EWA LINNROS

Kyrkornas
SECOND HAND
MÖBLER • PORSLIN • TAVLOR • KLÄDER • LEKSAKER • BÖCKER • SPORT
SOMMARTIDER
BUTIKEN är öppen lördagar 10-14
INLÄMNINGEN är öppen tisd 13-17 & lörd 10-14
Vi har helt stängt midsommarveckan
samt vecka 29, 30 & 31
...efter den 5 augusti är allt som vanligt igen!
Vi önskar alla våra kunder & volontärer en glad sommar!
Troxhammar Gård, Färingsö (vid golfklubben)
secondhand@malarokyrkan.se • 08-560 250 60 • följ oss på fb
Svenska kyrkan
PMU
MÄLARÖKYRKAN

SOMMAR-ERBJUDANDE!
IPL permanent hårborttagning
Armhålor & bikinilinje
40 % rabatt
Erbjudandet gäller i juni och juli 2014 mot uppvisande av denna kupong.
CELLOX 10
BANBRYTANDE SMÄRTFRI UTVECKLING INOM IPL
BEHANDLINGAR FÖR BÅDE HONOM OCH HENNE
Salong L
FOTVÅRD
Troxhammar Butiksby
Telefon: 08-654 88 44
www.salongl-ekerö.se
Boka tid via nätet!

Juntras grönt
grönsaker&blommor
Egenodlat och giftfritt
Alltid nyskördade grönsaker
EKERÖ - FÄRENTUNA - SÄTUNA
Välkommen till min gårdsbutik med egenodlade och obesprutade grönsaker.
Min butik ligger strax efter Färentuna Kyrka, ca. 20 min från Ekerö Centrum.
Jag odlar en blandning av svenska och thailändska grönsaker och kryddor.
Butiken har även ett fint sortiment med asiatiska tillbehör och smaksättare.
ÖPPET tor-sön 11-18
www.juntrasgront.se

klädskapare

Inner SENSE
HYPNOTERAPI

Är du rädd för att föda?

Allt fler blir rädda för att föda barn. Vissa har varit med om en traumatisk förlossning och är därför rädda inför nästa. Andra är helt enkelt bara rädda. Det finns många orsaker till varför man känner rädsla. Men gemensamt är att rädslorna faktiskt kan påverka förlossningen.

Med hypnosterapi kan du göra någonting åt din rädsla!

Med hypnos som grundtillstånd arbetar vi med att ge dig en lugn inställning och trygg känsla både före och under förlossningen. Vi arbetar med andning, avslappning och en unik förberedelse som får dig och din kropp att följa med i hela förlossningsprocessen på ett tryggt och harmoniskt sätt när det är dags för dig att föda.

Vill du veta mer eller boka en tid, ring eller maila.

tel 0768-685 717
innersense@telia.com
www.innersense.dinstudio.se
Jungfrusund Skärgårdsstad, Bryggavägen 133

Naprapaterna
Ekerö • Vasastan
Kungsholmen

Till alla blivande mammor som har ont

Många går omkring och har onödig värk under graviditeten. Vi kan hjälpa dig att undvika detta och vi kan även ge dig bra övningar för att få tillbaka kontrollen av mag och bäckenmuskulatur.

Varmt välkommna,
Naprapaterna Ekerö
Louise Frida Caroline Sara

08-560 313 31
www.naprapaternaekerö.se
Jungfrusund Skärgårdsstad, Bryggavägen 133

Vi finns här för dig i sommar!

Sommaren är för många den bästa tiden på året. En tid då sol, bad och glass varvas med grill och sena sommarkvällar. Men tyvärr kan olyckan vara framme även på sommaren och därför håller vi vår klinik öppen för er.

Välkomna!

Folktandvården Ekerö
Tegelbruksvägen 1B
Tel 08-123 152 85
E-post atv.ekero@ftv.sll.se

Folktandvården

BIRKA
EN TIDSRESA

I år händer mer än någonsin hos oss - se vikingastrider, arkeologernas utgrävningar och handla hantverk på marknaden. Ät lunch på restaurang Särimner eller ta med egen picknick-korg till badstranden.

SOMMARENS HÖJDPUNKTER

Arkeologi på plats
Ny utställning i Birka museet

6 - 27 juli • Vikingar på Birka
Vikingalekar, stridsuppvisningar & musik (mån-ons). Vikingamarknad (tors-lör)

26 juli - 17 aug • Maritima Birka
Marinarkeologiska utgrävningarna i Birkas hamn

Reservation för eventuella programändringar.

Dagliga avgångar från Rastaholm & Hovgården. För mer information, priser och bokning se *birkavikingastaden.se*

BIRKA VIKINGASTADEN

kolumnen

Med livskvalitet som ledstjärna

Sigvard drog en vinstlott på sin ålders höst. När hälsan började vackla och demensen blev för allvarlig då fick han flytta från sitt älskade radhus till en lägenhet för parboende på Färingsöhemmet i Färentuna. Hans fru Signe, som alltid varit pigg och rask, kunde inte längre sköta sin man hemma. Nu var det hon som skulle få omvårdnad för en sjukdom som visade sig vara livshotande.

Sigvard och Signe hade varit gifta i nästan sextio år och alltid delat på sysslorna. Efter alla år i radhuset hade de hittat sina rutiner. Sigvard pysslade med allt utomhus, Signe resten. Trägården var inte så stor, rabatter, en liten häck vid entrén, gräsmatta och bärbuskar. Men alltsammans sköttes pietetsfullt. Åren gick, barnen flyttade någon annanstans. De började närma sig de nittio.

– Att du orkar sa jag en gång till Sigvard när han höll på att putsa på sin lilla häck. Han log lite illmarigt och sa:

– Jag arbetar bara när jag får lust och när ryggen orkar, däremellan vilar jag ut på soffan.

Sigvard och Signe var alltid på väg någonstans; till butiken, handelsträdgården, sommarstugan eller barnbarnen. Och alltid var det Signe som rattade den lilla Mazdan. Nya generationer med unga barnfamiljer flyttade in i området och många äldre flyttade ut. Men inte Sigvard och Signe. De gillade att ha barn runtom kring sig. Kanske kände de sig mer levande då.

Färingsöhemmet, som tar emot äldre med särskilda vårdbehov, ligger i Färentuna granne med hembygdsgården. Byggnaden är från 1960-talet i ett plan. Här finns en varm och trivsam miljö som uppskattas av både de boende och av personalen. På väggen hänger tavlor av hög kvalitet, många målade av lokala konstnärer. Det finns gott om små krypin och sittplatser i de gemensamma utrymmena. Här behöver ingen sitta och uggla på sitt rum. Och i trädgården går hönsen och sprätter under sommaren. Kanske ett och annat ägg hamnar hos kocken, för här lagas maten på plats.

Idag bor Sigvard kvar på Färingsöhemmet, ensam sedan Signe dog. Han har fått flytta till en mindre lägenhet och går allt längre in i sin egen dimma. Han har inte längre någon egen trädgård att påta i men kan njuta av den vilda naturen runt knuten. Och att ibland få umgås med vårdhunden Frasse. För efter alla strävsamma år drog Sigvard den där vinstlotten. Han fick bo på ett hem för äldre där livskvaliteten värderas högt. Han blir ompysslad av den vänliga personalen precis på det sätt som Signe skulle önskat.

Det är dock uppenbart att Färingsöhemmet inte riktigt uppfyller dagens arbetsmiljökrav. För personalen kan det ibland bli besvärligt att arbeta i de trånga hygienutrymmena. Och visst är det lite orationellt att ha två kök och de många små korridorerna är kanske inte heller de mest praktiska. Men här finns just det som ofta saknas på storskaliga vårdhem – en miljö som präglas av harmoni, vänskap och en strävan att fylla dagarna tillsammans med glädje. Hoppas nu bara att Färingsöhemmet trots allt får vara kvar i sin nuvarande form och att Sigvard slipper flytta när det nya vårdhemmet i Stenhamra står klart om några år. Fler hem liknande Färingsöhemmet kommer att behövas men att bygga nytt är inte alltid det bästa alternativet.

Gunilla Lindberg

Red.anm:
Namnen i artikeln är fingerade

• Välkomna med bidrag till Kolumnen!
Med den vill MN skapa en längre form för ämnen och intryck, som nödvändigtvis inte behöver vara dagsaktuella, men som dock har stark anknytning till Mälaröarna. Att MN publicerar ett inlägg i kolumnen betyder inte att redaktionen ställer sig bakom de åsikter som där framförs. Intresserad? Mejla ditt förslag till kolumnen@malaroarnasnyheter.

50 år på Ekerö, 20 års erfarenhet av IMPLANTATBEHANDLING

I samarbete med NobelBiocare

Vi kan nu även behandla våra patienter med modernare form av tandvård med hjälp av LASER

Välkommen till Ekerö Tandvård

Tandläkare Nicke Björling Tandhygienist Helena Almsparre
Tandsköterskor Leila Sundqvist och Anna Karin Arell

Tunnlandsvägen 11 Tel: 560 311 24 info@ekerotandvard.se
www.ekerotandvard.se

Välkommen till oss!

RÖDA LADAN

Ekerövägen 82

Hairligt
På Ekerö

Hållbar • Uppdaterad • Vardagslyx

Vi har öppet hela sommaren!

www.hairligt.se
Tel: 560 350 40

Vad är din passion?

Gör det du är bäst på, så tar vi hand om resten!

Starta verksamhet
Bokföring
Skattefrågor
Bokslut
Lönehantering

B&P
REDOVISNINGSBYRÅ

Telefon: 070-755 35 28
Hemsida: www.broddessonpartners.se
E-post: info@broddessonpartners.se

Anias
hud och skönhet

TAG 3 BETALA FÖR 2

Gäller all PALINA makeup
t.o.m. 31/7-14

Unna dig en lugn stund hos oss!
Ansikte, fot, nagel & kroppsbehandlingar. Butik med makeup, hudvårdsprodukter & smycken.

Boka online
www.anias.se
eller på tfn
08-560 357 27

facebook
Instagram

Det händer på öarna i sommar!

UTSTÄLLNINGAR

Galleri Utkiken
I Bertil Ifwers museum finns redskap, möbler, barnvagnar, symaskiner, böcker, tidskrifter, köksredskap och mycket annat – allt i en nostalgisk röra. Ta del av ett urval av föremålen i Galleri Utkiken i Ekerö centrum. Ekerö-Munsö hembygdsförening arrangerar utställningen i samarbete med föreningen Bertil Ifwers museum. 30/6-29/8, Kultuhuset, Ekerö centrum.

Hantverksstallet
T.o.m. 22/6: Katarina Wolf – måleri och blandteknik. 24/6-13/7: Kerstin Kjellander – silversmycken, Kerstie Elfver – måleri. 15/7- 3/8: Margareta Öhberg – akvareller. 5/8- 24/8: Anna Gerner – måleri, grafik. Öppet: tis-sön kl 11-17. Jungfrusunds marina.

EVENEMANG

Midsommarafton Adelsö
Midsommarstången kläs 19/6 kl 18, ta gärna med blommor. 20/6 kl 12-15 familjefest med dans kring midsommarstången till spelmän, tombola, fiskdamm, skjutbana, korv och fika med mera. Adelsö festplats, nära Adelsö kyrka och idrottsplats. Arr: Adelsö IF.

Midsommarafton Ekebyhov
Ekebyhovs slott. Kl 11: Midsommarstången kläs, ta gärna med blommor. Kl 13.30: Midsommardansen börjar tillsammans med Wilma och Gustaf. Servering kl 12-16. Fri väg för räddningsfordon råder, därav begränsad parkering vid slottet. Parkera gärna vid Ekebyhovsskolan. Arr: Rädda barnen Mälaröarna, Ekebyhovs slotts intresseförening.

Midsommarafton Färentuna
Traditionellt midsommarfirande på hembygdsgården i Färentuna med dans kring midsommarstången, servering, lotterier, fiskdamm, sockervadd, skytte, pilkastning m.m. Kl 12-16, Ölstavägen 27, Färentuna. Arr: Färingsö hembygdsförening.

Midsommar Lovö
Majstången kläs gemensamt kl 14, ta gärna med blommor. Majstången reses kl 15, musikanter, dans, kaffeservering m.m. Arr: Lovö hembygdsförening.

Sommarboken
Läs fem böcker under sommarlovet och få en bok. Man läser fem böcker och skriver vad man tyckte om dem. Alla barn 6 -16 år får vara med. Hämta lapp på biblioteken. T.o.m. 29/8, biblioteket, Ekerö C, Barnens eget bibliotek, Stenhamra.

Teater
"Trio smack!" – en föreställning där ord är överflödiga. Med trolleri och situationskomik lockar tre clowner barnen till skratt, gapflabb och

fnitter. Eftersom föreställningen inte innehåller något riktigt språk, spelar det ingen roll vilket modersmål publiken har. Pris barn förköp: 60 kr + ev serviceavgift, pris barn i dörren: 80 kr. Vuxna FRI(villig) entré. 21/6 kl 16-17, Ölsta folkets park, Solbergavägen 1, Färentuna. Arr: Föreningen folkets hus i Färentuna.

Sommardanser i Ekebyhov
Välkomna i sommar på torsdagar mellan kl 19-22 då det är blandad dans i slottsparken med levande musik. Entré 60 kr. Medtag kaffekorg. Vid regn inställt. Lyssna på Radio Viking 101,4 för senaste info. 26/6: Trio Brigott, 3/7 och 10/7: Gubbröra med Wilma, 17/7 och 24/7: Lejdestads trio, 31/7: Bernts duo, 7/8: Gubbröra med Wilma.

Öppna trädgårdar
Den 29/6 kl 10-17 är det dags igen för "Tusen trädgårdar", då grindarna till trädgårdar i hela landet öppnas. På Färingsö deltar följande trädgårdar: "Trädgårdsfröet", Storhagsvägen 12, "Far ut trädgårdar", Ettans väg 28, "Juntras grönt", Sätuna 16, "Villaträdgård", Kvarngränd 3, "Sätuna gård", Sätuna 8. I Skå: "Gulls trädgård", Pilvägen 7, Söderberga.

Rosenhill konserter
Fredag 27 juni kl 19.30: Arne Forsén, pianio och Ulf Åkerhielm, kontrabas med Sara Djärv, sång. Tisdag 15 juli kl 19.30: Arne Forsén – klavikord. Lördag 16 augusti kl 19.30: Brus Trio, Arne Forsén, piano, Ulf Åkerhielm, kontrabas, Gilbert Matthews, trummor. Entré: 100 kr/stud 60 kr. Under 15 år fri entré.

Biodling
Mälaröarnas biodlareförening har möten i bigården i Ekebyhovs slottspark. Samtliga möten är öppna för intresserad allmänhet. 29/6, 13/7, 27/7, 10/8 kl 15-16.30.

Skå festplats
4/7 kl 19: Stefan Sundström och Franska trion, biljettavg. 11/7 kl 19: Könsförrädare och dödsfest, biljettavg. 13/7 kl 12-16: Loppis och plantbytardag. 1/8 kl 17-19: Samtalsparty: Gudrun Schyman, reservera plats! 1/8 kl 19: Molly Nilsson och OESS. 2/7 kl 18: Jazzafton, biljettavg. 16/7 kl 19: Hästpojken, biljettavg.

Magnus Ladulåsloppet
Spring, jogga eller gå Stockholms vackraste milbana och njut efteråt av fikat som ingår i anmälningsavgiften. Kortare banor för barn. Mer info på Magnus Ladulåsloppets hemsida. 5/7 kl 12-17, Adelsö. Arr: Adelsö IF.

Birka
7-27 juli: "Vikingar på Birka". Träffa vikingar, handelsmän, hantverkare och krigare. Se stridsuppvisningar, delta i vikingalekar, prova på pilbågeskytte, fynda på vikingamarknaden eller lyssna på spännande föreläsningar. 26 juli-17 augusi: "Maritima Birka". Marinarkeologiska utgrävningarna i Birka hamn.

Opera
Drottningholms slottsteater uppför Mozart-operan Mitridate, re di Ponto, premiär 3/8. Dirigent: David Stern.

Kulturhistorisk bussutflykt
Kulturresa till Adelsö med det lokala bussbolaget Adelsö miljöbuss. Rundtur på ön med lokal guide till Hanmora gård, Kalle Runristare, Adelsö kyrka, hembygdsgården och Beryl Kornhills teaterarena vid Stenby trädgård. Avgång från Träkvista idrottsplats 3/8 kl 9.30, åter kl 16.30. Anmälan/avgift. Arr: Ekerö/Munsö hembygds-förening.

Teater
"Världsarvsteatern" ger teaterföreställningen Kung Ladulås, en rosad pjäs om 1200-talet och Magnus Ladulås, son till tyrannen Birger Jarl. Manus och regi: Beryl Kornhill. 9/8 kl kl 15: musik, invigningstalare från Ekerö kommun och länsstyrelsen, utställningar, ryttare på dressyrhäst. Kl 17.30: Premiär Kung ladulås. Gästföreläsare 14/8: Kalle Runristare, 16/8: Forskaren och arkeologen Oscar Nilsson. Föreställningen spelas 10/8, 13/8, 14/8, 16/8, 17/8, 20/8, 23/8, 24/8, 31/8. Ladulås hus, Adelsö.

I Mumindalen
En musikalisk resa i Tove Janssons förtrollade värld. Träffa Mumintrollet, Snusmumriken, Lilla My och alla de andra. I år är det hundra år sedan Tove Jansson föddes, vilket firas på många håll i världen. Muminensemblen från Stockholm har under lång tid satt upp flera olika Muminföreställningar. "I Mumindalen" är den senaste uppsättningen, som blir en musikalisk biljett in i Mumintrollet och hans vänners värld. 16/8 kl 16-17, Ölsta folkets park, Solbergavägen 1, Färentuna. Arr: Föreningen folkets hus i Färentuna.

• Tipsa om utställningar och evenemang som äger rum på Mälaröarna! De ska vara öppna för en bred allmänhet, utan förpliktelser annat än eventuell entrébiljett.

• Skicka till
red@malaroarnasnyheter.se
• Eller till
MN "På gång"
Box 100, 178 22 Ekerö

Manusstopp: Torsdag före kl 12 en vecka före utgivning.

TEATER

Teater och invigning på Adelsö

ADELSÖ | **I augusti är det dags för teaterföreställningen Kung Ladulås och sommarens event på Ladulås hus med utställningar och medeltidsatmosfär på hög nivå.**

Det är ”Världsarvsteatern” som framför pjäsen Kung Ladulås. Med stark anknytning till Världsarven Hovgården på Adelsö och Birka intill, var namnet på ensemblen nära till hands. För manus och regi står Beryl Kornhill.

– Jag håller i det mesta men jag har många medarbetare också. Med ensemblen är vi 25 till 30 personer som hjälps åt. Sedan har det också dykt upp samarbetspartners och det är roligt tycker jag. Många av dem är från kommunen, från Munsö, Färingsö, Ekerö samt Adelsö naturligtvis.

Det är andra sommaren som Kung Ladulås spelas. Premiäråret 2012 blev mycket lyckat med fina recensioner. Detta inspirerade till att fortsätta och till att bygga upp ett riktigt etablissemang. Tidigare hade man en enkel teater, nu har denna fått tak. Till pjäsen finns flera anknytningar med olika typer av utställningar och man kan även spela på ”Ladulås lyckohjul”. Det är ett stort evenemang som inte bara har lokal betydelse utan även regional och nationell betydelse, menar Beryl Kornhill.

– Det här ska bli e´tt återkommande evenemang och för varje år som går kommer vi att få hit allt fler turister skulle jag tro. Det finns så mycket att visa upp härute, på Adelsö snubblar man över historien var man än går, säger Beryl Kornhill.

Hon står även bakom en annorlunda designtävling som har pågått flera månader. Man tävlar i två klasser, antingen i att göra medeltidsinspirerade kläder eller att skapa autentiska medeltidsdräkter. Den som vinner får ställa ut på Medeltidsmuseet och i juryn sitter bland annat Tina Rodhe från museet och Camilla Pontén från Tillskärarakademin.

– Vi har fått en hel del anmälningar men det går fortfarande att anmäla sig. Mitt mål är inte bara att rota omkring i historia utan för mig är historien något som är levande i nuet, förklarar Beryl Korhill.

Eventuellt kan de som tävlar även vara med i föreställningen. Det är när föreställningen kommer till den stora händelsen när Alsnu stadgar lästes upp och presenterades för en massa viktiga personer på 1280-talet. Där finns det möjlighet i pjäsen att stoppa in mycket folk som kommer till Alsnu hus för att höra stadgarna läsas upp. Handlingen utspelar sig alltså under 1200-talet.

– Den här historien är minst lika spännande som ett grekiskt drama, om inte värre. Det är en maktkamp på högsta nivå. Tyvärr liknar den här tiden väldigt mycket vår egen tid. Det gäller att ta plats, att hålla sig framme, det är ett samhälle som är under förändring och hela Europa är i gungning, precis som det börjar vara nu. Därför är det en väldigt modern handling, även om det är lite grymmare än vad vi är vana vid med halshuggningar och annat.

Hur historiskt korrekt är handlingen i pjäsen?

– Jag är mycket nära historien för det mesta. Jag har faktiskt bara gjort en enda sak som jag inte har något skriftligt belägg för, jag har skapat en kärlekshistoria. Det blir för hemskt annars. Vi måste ha lite romantik och sedan har vi massa härlig musik.

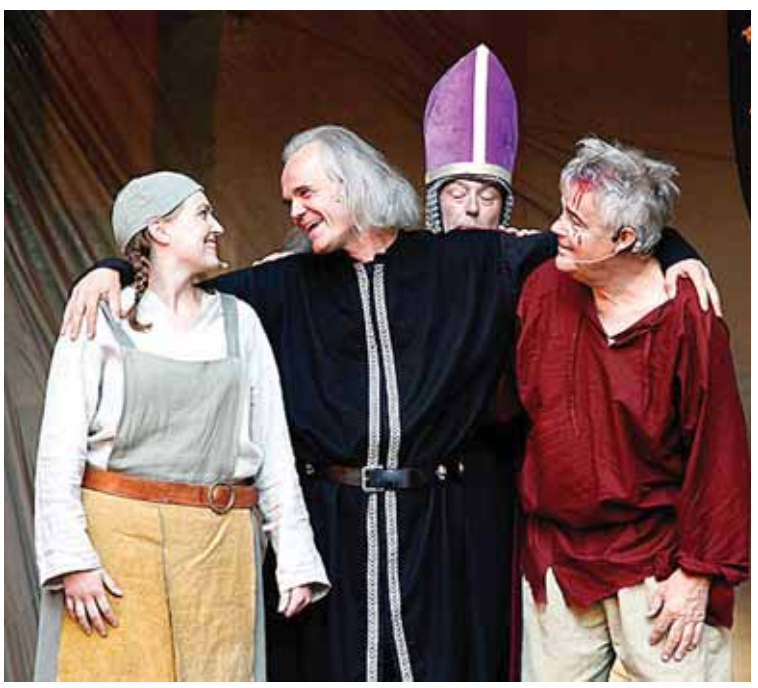

Rollen som Kung ladulås spelas av Carsten Gram. För manus och regi står Beryl Kornhill. FOTO: OVE WESTERBERG

Det blir pampig invigning den 9 augusti med musik och invigningstalare från Ekerö kommun och länsstyrelsen. Utställningarna öppnas, en okänd riddare rider på dressyrhäst och till kvällen går teaterpremiären av stapeln. Speldatum finner du i kalendariet ”På gång”.

EWA LINNROS
ewa@malaroarnasnyheter.se

Kungaparet besöker Ekerö kommun i september.

Onsdag den 3 september 2014 får Ekerö kommun besök av Kungen och Drottningen. Varje år genomför kungaparet ett så kallat kommunbesök och nu har turen kommit till Ekerö. I samband med besöket inbjuds alla Ekeröbor till en festlig avslutning i kungaparets närvaro i Ekebyhovs slottspark. Här är programpunkterna i korthet:

09.00 Välkomstceremoni i Adelsö kyrka.
09.25 Hovgården.
09.45 Adelsö Hembygdsgård.
10.10 Färd med Sveriges första El-buss från företaget Adelsö Buss AB.
10.35 Företagsbesök hos växthusproducenten Orto-Novo.
11.25 Skytteholms herrgård - båtfärd med Sjöräddningssällskapet.
11.50 Stenhamra.
12.05 Svartsjö slott.
13.00 Lunch på Svartsjö slott.
14.15 Företagsbesök på Äppelfabriken.
15.30 Träkvista skola.
16.15 Hästkortege till Ekebyhovs slott.
16.30 Ekebyhovs slottspark. Ekeröborna inbjuds till en festlig avslutning i slottsparken med kungssången,Tal av H.M. Konungen, tal av Kommunfullmäktiges ordförande och musikuppträdanden med bl.a Baggekören, Sonja Aldén, Kulturskolan m fl.

Det är Landshövdingen i Stockholms län Chris Heister som står värd för kungaparets besök. Ekerö kommuns värd är Inger Linge, Kommunfullmäktiges ordförande. I planeringsarbetet med Kungliga Hovstaterna och Länsstyrelsen har Kommunstyrelsens arbetsutskott fastställt programmet för besöket.

Mer utförlig information om besöksprogrammet, och var du bäst kan se besöket, kommer att annonseras i lokaltidningarna samt på Ekerö kommuns webbsida www.ekero.se.

EKERÖ KOMMUN

Många firar semestern på öarna

SÅ TYCKER VI

SOMMAR | **Har du något speciellt smultronställe på Mälaröarna? Kommer du att fira semestern på Mälaröarna?**

Cecilia Ålander, Sundby:

– Ja, där jag bor, vid Rosenhill. Det är fantastiskt.

– Ja, jag kommer att fira semestern här hemma.

Peter Lööwf, Skärvik:

– Jag kan inte säga något specifikt ställe, det finns tusentals.

– Både och, men är jag hemma så håller jag mig på ön.

Lena Andersson, Lundhagen:

– Gustavshill tycker jag är fantastiskt, Rosenhill och alla badstränder. Det finns så många fina ställen.

– Jag kommer att semestra här hemma mestadels.

Chokri Harki, Munsö:

– Munsö och också Adelsö. Där finns många bra miljöer nära vattnet. Någon brygga där och sitta och mysa.

– Jag firar semestern här hemma.

Leila Sundqvist, Närlunda:

– Jag älskar att gå i Knalleborgsskogen med hunden.

– Vi har hyrt segelbåt och sedan ska vi till vårt landställe i Dalarna.

Majid Ezira. Stenhamra:

– Stränderna och parken vid Ekebyhovs slott, ja hela området här.

– Jag reser en del och sedan firar jag här hemma också.

EVENEMANG

Skå festplats får nytt liv

De vill skapa en mötesplats för alla mälaröbor

SKÅ | **Sextio år efter att grindarna till Skå festplats slogs upp för första gången blir platsen på nytt en myllrande mötesplats med kulturella förtecken. Med dragplåster som Stefan Sundström, Gudrun Schyman och Hästpojken kan man tänka sig att publiken blir varierad.**

Erik Glaad och Adam Lövin har en vision om att kunna skapa en mötesplats som erbjuder något för alla. Det gamla cirkustältet ger extra karaktär till festplatsen som fyller 60 år i år. FOTO: LO BÄCKLINDER

– Jag tror att det finns en längtan efter möten och mötesplatser på Färingsö och efter att ha haft ögonen på festplatsen i flera år har vi nu fått chansen att hyra den under tre månader och göra den till en föränderlig plats som ska erbjuda någonting för alla, berättar Erik Glaad, Kulturföreningen Schakalen, som står bakom sommarens arrangemang.

– Det är dansbanan och tältet som är centralt och sedan kommer det att gå steglöst i stort sett från ett arrangemang till ett annat, fyller Adam Lövin i och pekar stolt på det stora cirkustältet som de köpt begagnat. Det ska nu ge plats för många föreställningar med start den 4 juli då Stefan Sundström och Franska trion gör sin första livespelning som öppningsföreställning.

Sedan följer ett pärlband av aktiviteter fram till den 16 augusti. Barnteater, folkbildande och politiska samtal och föreläsningar med bland annat Gudrun Schyman, blandas med såväl rikskända som lokala band, utebio, porslingskrossning, gevärsskytte och loppisar. Större delen av sommaren kommer det dessutom att vara möjligt att stanna till på en fika när man åker förbi.

– Vi kommer också visa semifinal- och finalmatcherna i fotboll i mitten av juli, berättar Adam Lövin.

Han och Erik Glaad har sedan tidigare erfarenhet av kulturarrangemang och har både varit med och fixat skolavslutningsarrangemang och julmarknad. De är båda uppväxta på Färingsö och känner starkt för festplatsen.

– Vi får ofta höra roliga historier när vi pratar med människor om festplatsen. Det finns fullt av minnen förknippade med platsen och många mälaröbor verkar längta efter att få komma hit igen, konstaterar Erik Glaad.

Festplatsen byggdes 1954 för att erbjuda en samlingsplats till de boende i bygden. Stora delar av finansieringen kom från byggmästare Richard Johansson som testamenterade mycket av sin kvarlåtenskap till Skå bygdegårdsförening. Fram till 2007 arrangerades midsommarfirande, men därefter har traditionen legat nere. I år tas den dock upp igen, för även på midsommarafton kommer det vara traditionella aktiviteter på festplatsen.

LO BÄCKLINDER
lo@malaroarnasnyheter.se

VÄRLDSARVEN

Birka och Hovgården länkas samman

BJÖRKÖ | **En rejäl satsning på att binda ihop världsarvet Birka och Hovgårdens båda delar och en ny utställning på Birkamuseet, är två av sommarens nyheter för den som vill göra ett besök på ett av kommunens två världsarv.**

– Strömma och Café Hovgården har utvecklat den publika verksamheten i år genom att erbjuda guidade turer som utgår från kaféet vid Hovgården. Sedan går det att ta sig över till Birka och fortsätta sitt besök där, berättar Lena Johansson från Riksantikvarieämbetet.

Tanken är att man nu ska kunna få en bild av hur hela världsarvet hänger ihop, genom att besöka båda delarna i samma svep. Något som tidigare varit svårt att få till då båttiderna inte varit synkroniserade med guidningarna av Hovgården.

– Man kommer även att stärka Hovgården som knutpunkt genom att bland annat översätta de texter som redan finns där, till engelska, säger Lena Johansson och berättar att även skyltningen av området ska förbättras.

Väl över på Birka kan man besöka museet och se den nya utställningen ”Plats för arkeologi” där aktuella utgrävningsfynd visas upp. I den föränderliga utställningen kommer aktörer som är aktiva på platsen eller på andra sätt är angelägna för världsarvet, att ställa ut.

Den nedmonterade utställningen ”Forskning pågår” som stått i museet har flyttats över till Adelsö och visas i hembygdsgården under sommaren.

Likt föregående år kommer även en del utgrävningar pågå på Birka och blir till stor del tillgängliga för allmänheten att se och även delta i.

Historiska museet är redan igång med att fortsätta gräva ut den kammargrav som de började med under förra sommaren.

– Den graven är redan utgrävd sedan förut, men då var man mer inriktad på att hitta föremål. Nu försöker man se gravkonstruktionen på ett nytt sätt för förstå hela sammanhanget, säger Lena Johansson.

Sjöhistoriska museet fortsätter också sina marinarkeologiska utgrävningar i vattnet utanför Birka och erbjuder besökarna att få vara med i publika aktiviteter kring undersökningarna.

Ludwig Boltzmann Institute jobbar dessutom vidare med sina kartläggningar av området. Med hjälp av magnetometrar och georadar som monterats på terränggående fordon, skapas en tredimensionell bild av lämningarna som finns under jord, utan att man behöver gräva.

LO BÄCKLINDER
lo@malaroarnasnyheter.se

FAKTA BIRKA

>> Birka på Björkö i Mälaren var knutpunkten i Mälardalen under vikingatiden. Handelsplatsen anlades på 700-talet och blev en betydelsefull internationell hamn för besökare från när och fjärran. I slutet av 900-talet övergavs Birka av okänd anledning.

>> ”Den svarta jorden” är det cirka 7 hektar stora område av svart jord som under vikingatiden var platsen för Birkas stadsliknande bebyggelse.

>> Utgrävningar har gjorts på platsen till och från ända sedan slutet av 1600-talet.

>> Birka och Hovgården, på andra sidan vattnet på Adelsö, utsågs till världsarv 1993.

Information från byggnadsnämnden

Den 2 juli träder en lagändring ikraft gällande nya åtgärder som kan genomföras utan krav på bygglov.

OBS! Dessa tre bygglovbefriade åtgärder ska anmälas till kommunen på särskild ansökan inkl bifogade ritningar. Åtgärderna är förenade med en avgift. Byggnaderna ska placeras i omedelbar närhet till huvudbyggnaden och får inte stå närmare fastighetsgräns än 4,5 m utan grannars medgivande.

- Uppförande av en komplementbyggnad på 25 kvm byggnadsarea med högst 4 meters nockhöjd.
- Tillbyggnad av huvudbyggnad med högst 15 kvm brutto-area, får inte vara högre än bostadshusets tacknockshöjd.
- Inredning av ytterligare en bostad.

OBS! Större delen av Helgö är undantaget från dessa åtgärder i den nya lagen eftersom det är utpekat som influensområde för riksintresse för totalförsvaret.

Dessutom blir det tillåtet att göra en tillbyggnad med högst två takkupor.

- Gäller ej om man redan har två takkupor eller om åtgärden berör den bärande konstruktionen.

Information finns på kommunens hemsida under Bygga, Bo och Miljö. Den kommer fortlöpande att uppdateras inför lagändringen den 2 juli.

Då de bygglovbefriade åtgärderna är förenade med en mängd olika bestämmelser rekommenderar vi att Ni kontaktar stadsarkitektkontoret för information.

Tel. stadsarkitektkontorets expedition 08-560 395 00, kl.09.00-12.00 varje vardag.

EKERÖ KOMMUN

Välkommen att fira sommarlovet på

Drottningholm!

Gör en utflykt till ”dopslottet” Drottningholm i sommar. Se rum och inredningar för kungligt bruk från 1600-talet och framåt. Vandra runt på egen hand eller gå på visning med våra kunniga guider. Missa inte heller exotiska Kina slott och den spännande parken som inbjuder till lek och picknick. Fri entré för barn 0-17 år!

Öppet dagligen hela sommaren t o m september.
Mer information på www.kungahuset.se/drottningholm

DROTTNINGHOLMS SLOTT

SOMMARERBJUDANDE!

FRAXIUM 1550 FUSION

DET SENASTE INOM ESTETISK LASERBEHANDLING
BEHANDLINGAR FÖR BÅDE HONOM OCH HENNE

Välkommen att prova på det absolut senaste inom estetisk laserbehandling, Fraxium 1550 Fusion. Ansiktslyft utan kirurgiska ingrepp eller konvalecens:

- Djupa rynkor
- Slapp och “äldre” hud
- Ojämn hudton
- Bristningar
- Solskadad hud
- Stora porer
- Acneärr & kirurgiska ärr
- Struktur och linjer

PROVA PÅ EN FRAXIUM-BEH **2 500:-** (ord. pris 5 000:-)
(gäller Juni-Augusti)

Sense by Sea
hudvård och massage

www.sensebysea.com
Bryggavägen 133, Jungfrusunds Marina • 08-505 934 50 • katarina.karlstrom@gmail.com

I samarbete med Victus Medical Group AB.

Slottsboden

Drottningholm

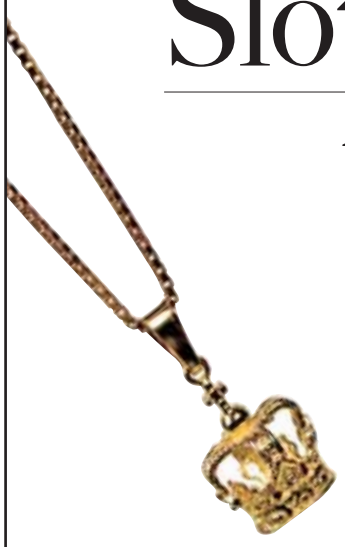

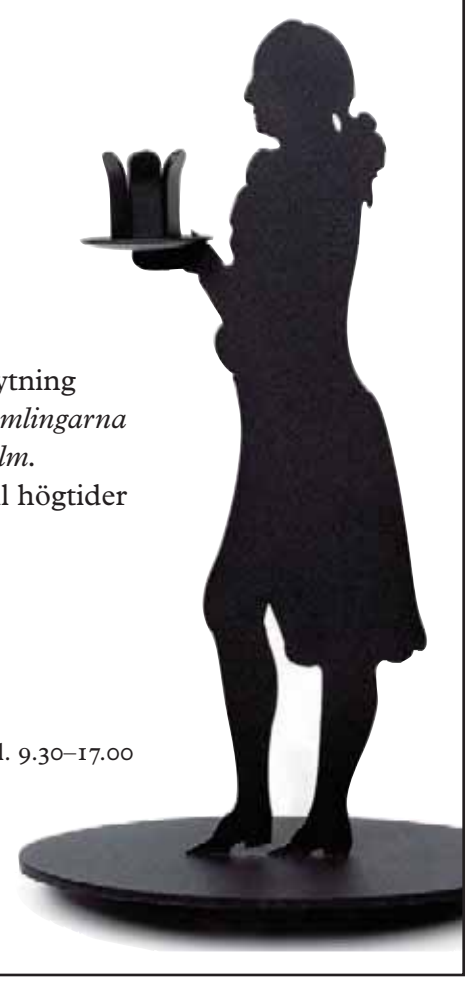

Unika presenter med anknytning till föremål i de *Kungliga samlingarna* och *Världsarvet Drottningholm.*
Här finns även presenter till högtider som dop och bröllop.

DE KUNGLIGA SLOTTEN

ÖPPET:
maj–aug; *dagligen* kl. 9.30–17.00

www.kungahuset.se/drottningholm

TEATER

En kreativ sommar på Ölsta

ÖLSTA | **Ölsta folkets hus och park bjuder denna sommar på teater och skaparkollo.**

Föreningen Ölsta folkets hus och park sökte och fick pengar från stiftelsen Karin och Ernst August Bångs minnesfond. Detta gjorde det möjligt att arrangera ett skaparkollo i Ölsta folkpark den 13 till 15 augusti med vernissage den 16 augusti. Samma dag som teaterföreställningen ”I Mumindalen” äger rum.

Skaparkollot leds av Lina Eriksson och Shora Dehnavi Goldkuhl.

Shora har sin bakgrund i gatukonsten och Lina har mångårig pedagogisk vana och skapade nyligen vandringsutställningen ”PEPP för dej + mej” för Folkets hus och parker.

– Med hjälp av Lina och Shora får de deltagande ungdomarna testa på att arbeta med olika tekniker och material. Med utgångspunkt i Ölsta folkpark, dess omgivningar och historia kommer den gemensamma skaparprocessen att leda fram till ett bestående verk som kan placeras i parken. Verket kommer att presenteras för allmänheten under vernissagen, berättar Katrin Friberg, ordförande i föreningen Ölsta folkets hus och park. Hon fortsätter:

”Trio smack”, en clownföreställning utan ord. Föreställningen framförs av teatergruppen Dotterbolaget och spelas på Ölsta folkets park i sommar. FOTO: MARTIN SKOOG

– Skaparkollo är tänkt att vara en arena som ska bidra till känslan av tillhörighet, personlig utveckling samt ansvarstagande av kulturarvet. Ungdomarna arbetar kreativt tillsammans under ledning av Lina och Shora. Projektet främjar social gemenskap och processen som leder fram till det slutgiltiga gemensamma resultatet är minst lika viktig.

Men redan den 21 juni finns det möjlighet till upplevelser i Ölsta folkpark. Den 21 juni visas teaterföreställningen ”Trio smack”, en clownföreställning utan ord.

Föreställningen framförs av teatergruppen Dotterbolaget, som startades 1999 med syfte att göra nyskriven humor av kvinnor. De senaste åren har de framförallt gjort teaterclownföreställningar. Eftersom gruppen inte använder något talat språk, spelar det inte någon roll vilket modersmål publiken har. Föreställningen Trio smack har sedan den skapades 2011, spelats i Stockholm och Burma. Turnén i Burma var ett samarbete med den ideella organisationen Clowner utan gränser och gruppen turnerade på barnhem och spelade för föräldralösa barn och barn vars föräldrar inte har möjlighet att ta hand om dem.

”Skaparkollo är tänkt att vara en arena som ska bidra till känslan av tillhörighet, personlig utveckling samt ansvarstagande av kulturarvet”

– Det var fantastiskt att spela för dessa barn som lever ett mycket tufft liv. Vi kände att barnen verkligen tog föreställningen till sig och de skrattade mycket, säger Camilla Persson, en av clownerna som kommer till Ölsta i sommar.

EWA LINNROS
ewa@malaroarnasnyheter.se

ÖPPET HUS
måndagar kl 18- 20

- Gruppträning
- Styrketräning
- Sjukgymnastik
- Naprapat
- Massage
- Kostrådgivning
- Personlig träning
- Barngrupp

Välkommen!
Mer information?
Besök vår hemsida stenhamragym.se
eller ring 070-896 29 55

Öppet alla dagar 04.30-24.00

STENHAMRA GYM&REHAB
www.stenhamragym.se, Tel: 0708-96 29 55

20 juni byter vi till sommartidtabell, redan nu kan du se din tidtabell på sl.se. Från den 14 juni kan du också hämta ditt eget tryckta exemplar på bussen, i spärren eller på SL Center.

Trafikförändringar Ekerö

Linje 176/177 20-minuterstrafiken som i vintras förlängdes en timme kvällstid alla dagar införs även i sommartidtabellen. Återgår till ordinarie körväg via Solna centrum norra.

Linje 309 Flera nya avgångar införs. Alla eftermiddagsavgångar förlängs från Kaggeholm måndag–fredag kl. 13.00–19.00 till Brommaplan. Även den nya nattavgången från Brommaplan till Sandudden kl. 02.50 trafikeras under sommaren.

Linje 311 Den nya nattavgången från Sjöängen till Brommaplan natt mot lördag, söndag och helgdag kl. 01.59 införs även i sommartidtabellen.

Linje 315 Den nya nattavgången från Jäsängen natt mot lördag, söndag och helgdag kl. 01.14 trafikeras även under sommaren.

Linje 317 Den nya nattavgången från Björkvik natt mot lördag, söndag och helgdag kl. 01.14 införs även i sommartidtabellen.

Linje 338 Ytterligare några avgångar införs måndag–fredag i sommartidtabellen.

Linje 342 Den förbättrade kvällstrafiken fortsätter även under sommaren.

För **tunnelbana, pendeltåg och spårvagn 7** gäller befintlig sommartidtabell, se din tidigare tryckta årstidtabell.

För mer information gå in på sl.se eller ring SL:s kundtjänst 08-600 10 00. Trevlig resa!

SL

Partiledare Göran Hägglund och Sivert Åkerljung gruppledare Ekerö

Skön sommar önskar Kristdemokraterna!

Vi kristdemokrater kommer att i höstens val ha fokus på barn och ungas uppväxtvillkor. Ekerö skall bli landets bästa kommun att växa upp i! KD har som inget annat parti, familjen i alla dess olika former i fokus, och vi skall göra vad vi kan för att underlätta för familjerna så att det blir lättare att få ihop vardagen. Gå gärna in på vår hemsida och läs mer om vår politik.

www.kristdemokraterna.se

Kristdemokraterna

ATT RÄDDA LIV!

Kom och bli informerad!

Ekerö Civilförsvarsförening kommer till badstranden och visar hur man räddar liv med Hjärt Lung Räddning och åtgärder vid luftvägsstopp.

Följande platser och tider gäller:

Måndag 14 juli – Södran
Tisdag 15 juli – Lundhagen
Onsdag 16 juli – Stockbybadet
Torsdag 17 juli – Karlskär
Fredag 18 juli – Blå Lagunen

Alla dagar mellan kl. 12.00-14.00

Vi bjuder på fika till alla som deltar
Vi ses på stranden!

www.ekerocivil.se

EKERÖ CIVILFÖRSVARSFÖRENING

Ombyggnation av kommunhuset

Med anledning av ombyggnad i kommunhuset för ett nytt kundcenter kommer huvudentrén flyttas till andra sida av huset.

Tillfällig entré kommer att vara mittemot Socialkontorets entré.

Vi beräknar att huvudentrén åter öppnas den 1 oktober 2014.

Brev till kommunhuset kan även fortsättningsvis lämnas i brevlådan vid huvudentrén. Brevlådan töms dagligen.

Vi ber om överseende med de eventuella olägenheter som kan uppstå under byggtiden.

Med vänlig hälsning
Ekerö kommun

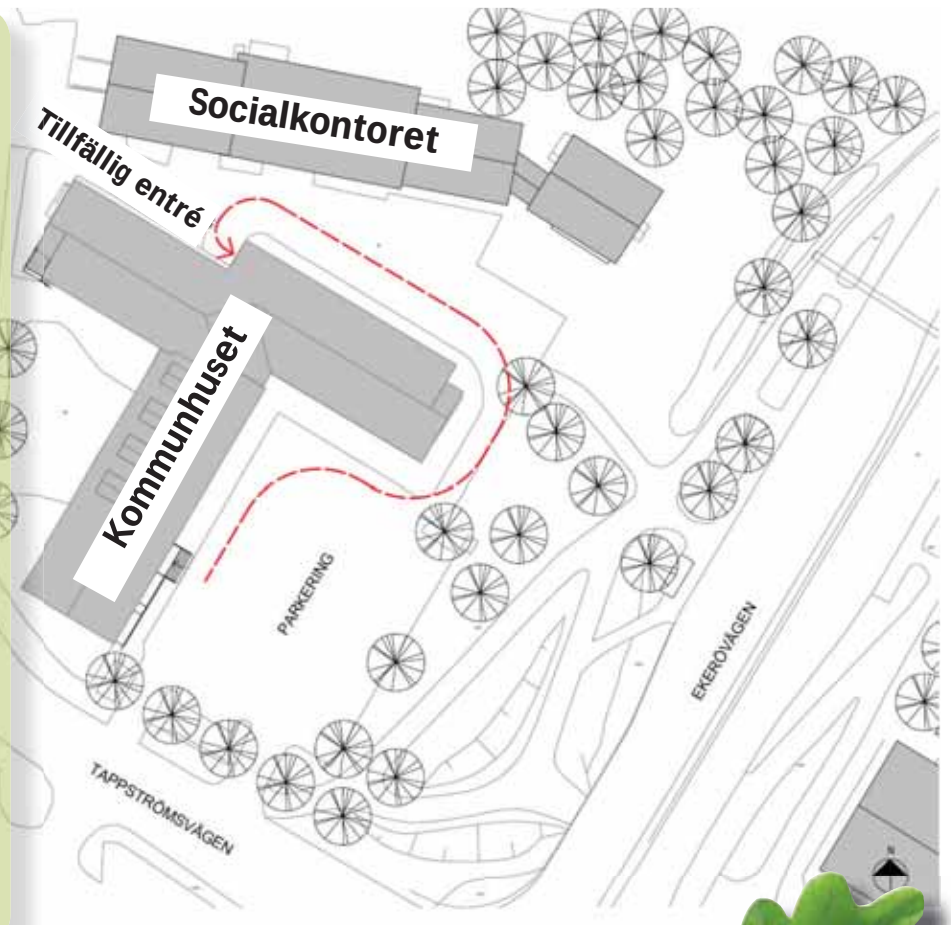

EKERÖ KOMMUN

Loud girls Som ett resultat av Fabrikens försommarprojekt ”Loud girls” har ett gäng Mälarötjejer skrivit en egen låt, spelat in och producerat en video till. Under hösten kommer projektet att utvidgas och ge plats för upp till 40 deltagare.

FOTO: NENNE THORIN

Konstutställningen på Adelsö hotell, tidigare Adelsögården, den 14-15 juni lockade en hel del långväga besökare, däremot var det brist på ekeröbor. Det bjöds på en stor mängd konst i varierande tekniker. Fågeln ”Frihet”, som var placerad i Mälaren, hade skapats av hotellägaren själv, Csilla Patachich. FOTO: OVE WESTERBERG

Kajakpaddling på ”prova-på-stadiet” i Friluftsfrämjandet Mälaröarnas regi den 10 juni lockade rekordmånga nybörjare. Friluftsfrämjandets kajaksektion, som har ett 20-tal kajaker för uthyrning, anordnar gemensamma turer i Mälaren under hela sommaren. FOTO: OVE WESTERBERG

Veterandag För de besökande på Skå flygplats veterandag var det lite av en resa tillbaka i tiden med musik från 40-talet som spreds över området och flera klädda i äkta 40-talsanda. Flygplan, bilar och motorcyklar av äldre modell hjälpte också till att ge en känsla av svunna tider. FOTO: EWA LINNROS

Krisövning En realistisk krisövning i samarbete mellan Södertörns brandförsvar och Arriva ägde rum i början av juni vid Ekerö kyrka. En fingerad olycka skapade en dramatisk scen där alla yrkesgrupper fick träna på att använda sin krisberedskap.

FOTO: ANDY LINDELÖF

Nationaldagen Kommunens nationaldagsfirande i Drottningholms slottspark bjöd bland annat på vevlira och trumma, Kulturskolans kammarorkester, Elisabeth Meyer, sopran, tillsammans med en ensemble från Drottningholms slottsteater. Årets publik var rekordstor och bedömdes närma sig tusentalet. FOTO: GÖRAN FORSBERG

Körresa Ekerö kyrkokör, sångsolist Lennart Lundblad och dirigent Kerstin Baldwin ses utanför Josepskyrkan i Krakow. Kören var på resa dit under Kristi Himmelsfärdshelgen och sjöng mycket uppskattat vid en gudstjänst samt under två egna konserter med svensk och norsk körmusik. FOTO: JOANNA LUNDBERG

Holken Via en webkamera i en fågelholk på Färingsö har den intresserade under våren kunnat följa ett flugsnapparpars bobyggande, förberedelser och familjebildande. Nu finns där sex hungriga barn som växer till sig dag för dag. Utvecklingen går att följa på www.rattanlotta.se FOTO: WEBKAMERA

Sommarfest Lördagen den 7 juni var det stor sommarfest i Ekerö centrum med många aktiviteter, specialerbjudanden och uppträdanden av bland annat Jan Johansen.

FOTO: LENA RÖJNING

Bokskogskonsert För trettionde gången i ordningen höll Mälaröarnas musiksällskap konsert i bokskogen bakom Ekebyhovs slott den 14 juni. Under ledning av dirigent Magnus Båge framfördes verk av Mendehlsson, Mozart, Schubert, Borodin, Bobbie Ericson och inte minst bygdens son Jonas Dominique som hade arrangerat ett medley över Legrand-teman. Multiinstrumentalisten Sophia Kniberg och trumpetaren Alma Lindgren fick även ta emot stipendier för sina insatser i orkestern. FOTO: ANNA FORSMAN

Öppettider i kommunhusets reception i sommar.

Mån - fred
kl.08.00-16.00
Under perioden
23/6 - 8/8
Glad sommar!

EKERÖ KOMMUN

SOMMAREN PÅ RASTAHOLM

28/6	Desmond Foaster Band
3/7	Mikko Korsbäck & Micke Östling
10/7	Ida Berg & Micke Östling
17/7	Molle
24/7	Dimitri Keiski & Micke Östling
26/7	Voyage, dans på bryggan...
31/7	Alexander Helsinghof & Micke Östling
2/8	The Matchmen
7/8	Mattias Ahlén & Micke Östling
14/8	Lisa Lystam & Micke Östling

För mer info gå in på www.rastaholm.se

Rastaholms Värdshus, 178 90 EKERÖ, 08-560 230 70

Öppettider: Söndag-Onsdag 12-21. Torsdag-Lördag 12-22

Hjärtligt välkomna önskar Familjen Nilsson & Lau!

Sommarsimskola

Nu är det dags att anmäla sig till årets sommarsimskola på Ekerö!

Vecka 29-31

Våra badplatser: Karlskär, Lundhagen, Mörby och Stockby

NYHET!

Simskola åk 4-6

I år kommer vi erbjuda grupper till skolelever i åk 4-6 som har behov av att förbättra sin simning och teknik så man klarar de betygsgrundande simkrav som skolan ställer. Dessa grupper kommer att finnas på Lundhagen och Stockby badplats!

I Läroplanen för grundskolan finns simningen med som ett kunskapskrav för årskurs 6 i ämnet Idrott och hälsa. Det framgår att elever i årskurs 6 ska kunna simma 200 meter för att bli godkända i ämnet. Vi i SKK vill denna sommar ge de elever/ungdomar grunden i simningen som gör att de ska klara de simkunnighetskrav som finns i skolan.

Vi erbjuder därför simkurser vid Lundhagen och Stockby badplats under perioden 14/7-1/8 (vecka 29-31). Där vänder vi oss till de barn som ska börja årskurs 4 till 6 i höst och uppmuntrar dem att anmäla sig! Denna verksamhet ligger utanför den ordinarie simskolan som vi har varje sommar, men har samma subvention från Ekerö kommun som de som går i sommarsimskolan.

Anmälan via Stockholms Kappsimningsklubbs hemsida: **www.kappis.se**
Information om simskolan finns under fliken Sommarsimskola-Ekerö
Frågor? E-post: skk.ungdom@bredband.net . Tel: 070-227 29 54

EKERÖ KOMMUN

STOCKHOLMS KAPPSIMNINGSKLUBB S.K.K. 1895

Sporten

”Glädjande är att vi har haft många juniorer som alla vunnit minst en match i singel eller dubbel” Jonas Tydén, ETK

Tsegai Gebremeskel och Rasmus Lundeen vann sina pooler i P10 och avancerade till slutspel, men där tog det stopp. FOTO: JONAS TYDÉN

I 14-årsklassen har Pontus Lagernäs vunnit två singelmatcher i turneringen och avancerat till sextondelsfinal i C-klassen. FOTO: DAVID BENGTSSON

Rekordmånga ETK:are i Båstad

TENNIS | **Ekerö tennisklubb, ETK har varit i Båstad och tävlat. I år hade klubben nytt deltagarrekord.**

– Vi har totalt 23 ETK-juniorer anmälda i Båstadtennis i år. Så många har vi aldrig varit, berättar Jonas Tydén, chefträna re på ETK några månader till.

Vid denna tidnings pressläggning, hade det hitills gått bäst för Tsegai Gebremeskel och Rasmus Lundeen som vunnit sina pooler i P10 och avancerat till slutspel där det blev stopp bland de 32 främsta i Sverige.

I 14-årsklassen har Pontus Lagernäs vunnit två singelmatcher i turneringen och avancerat till sextondelsfinal i C-klassen.

– Glädjande är att vi har haft många juniorer som alla vunnit minst en match i singel eller dubbel, berättar Jonas Tydén.

I 10-årsklassen spelar: Tsegai Gebremeskel, Rasmus Lundeen, Clara Tillström och Carl Torstensson. I 18-årsklassen ska Tom Johansen, John Edlund, Nathalie Hedblom och Josefin Millenros spela sitt sista år i juniorklassen.

Därefter är det dags för 16-åringarna och här är det många ETK-spelare: Måns Engström, Nicole Hedblom, Rasmus Huldt, Vilma Van Der Schoot, Frida Ericsson Arrhén, Gustav Knudsen, Viktor Andersson, Hanna Larsson och Hanna Zethraeus.

I 14-årsklassen spelar Ermin Kadric, Måns Engström, Pontus Lagernäs och Jonatan Nordenback.

12-årsklassen avslutar tävlingen och startar den 15 juni. Här spelar Tsegai Gebremeskel, Hanna Lagernäs, Patrick Ross, Emin Kadric och Lisa Keck. Resultaten kommer att presenteras på ETK:s hemsida.

Ekerö tennisklubbs chefstränare Jonas Tydén slutar och går vidare till Smedslätten LTK den 1 augusti i år. Då tar Valentin ”Valle” Manolescu över och kommer tillsammans med David Bengtsson, vara kärnan i klubbens tränarteam.

Tennisklubben har fått bygglov för ett nytt tenniscenter och troligen tas första spadtaget till hösten. Tenniscentret byggs intill den befintliga hallen i Ekebyhov och kommer att ge klubben fem inomhusbanor. De två utomhusbanorna kommer att flyttas men fortfarande ligga i anslutning till tenniscentret.

EWA LINNROS
ewa@malaroarnasnyheter.se

Tre segrar till Mälaröarnas bågskyttar

BÅGSKYTTE | **Den 1 juni deltog Mälaröarnas bågskytteklubb i bågskyttetävling i 3D på Värmdö.**

Det var ”Grottskottet 2014” som arrangerades av BK Fiskgjusen, Gustafsberg, Värmdö.

Det var totalt 150 skyttar som startade och tre stycken av dem från den nystartade Mälaröarnas bågskytteklubb. I klassen HLB21 (herrar Långbåge 21-59 år) startade Jonas Sand, i DLB21 (damer Långbåge 21-59 år) Celina Sand och motionär: Vanja Fjellman. Det gick mycket bra för allesamman.

Mälaröarnas bågskytteklubb kammade hem tre stycken första placeringar i tre möjliga klasser. Celina skjuter klass DLB21 trots att hon bara är 16 år.

Mälaröarnas bågskytteklubb bildades i slutet på januari. De har en skjutanläggning ute på Skå flygfält.

EWA LINNROS
ewa@malaroarnasnyheter.se

Celina och Jonas Sand placerade sig båda på första plats. FOTO: MÄLARÖARNAS BSK

KORT OM SPORT

HÄSTHOPPNING | Lördag den 14 juni arrangerade Edsbro ryttarförening finalen i Ponnyallsvenskans division 1 hoppning. **Rastaborgs ridklubbs** lag trotsade det blåsiga vädret blev 3:a av 13 lag.

Det räckte till en 2:a plats i division 1 hoppning totalt och ett stort steg närmare Elitserien. I laget red: Tilda Ekengren – Showgun, Clara Wästebo – Irish Spring, Tyra Delberger – Black Buster, Rebecca Novo – Wild Midnight. Clara och Iris vann dessutom i lätt B-klassen för kategori C. För Tilda och Showgun innebär den felfria i klassen lätt A-rundan att de kvalat till klassen Msv (medelsvår).

Sportnyhet? Skicka kort text till **sporten@malaroarnasnyheter.se**

Matcher & tabeller

DET HÄNDER TILL DEN 22 AUGUSTI

SPORT | Damer div 3A : 9/8 kl 15 Träkvistavallen: Ekerö IK - Mariebergs SK
Herrar div 2 sö. Svealand: 29/6 kl 15 Träkvistavallen: Ekerö IK - Nacka FF • 27/7 kl 15 Träkvistavallen: Ekerö IK - Eskilstuna City FK • 10/8 kl 15 Träkvistavallen: Ekerö IK - Arameisk-Syrianska IF • 17/8 kl 15 Träkvistavallen: Ekerö IK - FC Linköping City • 1/6 kl 15 Träkvistavallen: Ekerö IK - Karlslunds IF HFK
Herrar div 4 Mellersta: 17/8 kl 17 Svanängens IP: Skå IK & Bygdegård - FC Stockholm Internazionale • 20/8 kl 19.30 Svanängens IP: Skå IK & Bygdegård - FC Andrea Doria
Herrar div 6 B: 15/8 kl 20:15 Träkvistavallen: Ekerö BoIS - Stockholm Snipers IF • 16/8 kl 16 Adelsövallen: Adelsö IF - Polonia Falcons FF

LÄGET 16 JUNI

FOTBOLL
Damer div 3 a

Bajen DFF	8	6	1	1	30 - 5	19
Enebybergs IF	9	6	1	2	19 - 14	19
Ängby IF	9	5	1	3	16 - 14	16
Ekerö IK	9	4	2	3	16 - 16	14
Essinge IK	9	3	4	2	22 - 23	13
Mariebergs SK	9	3	3	3	12 - 12	12
AIK DFF	8	1	5	2	16 - 14	8
Sollentuna FK	9	2	2	5	12 - 25	8
Rissne IF	9	1	4	4	10 - 18	7
Spånga IS FK	9	0	3	6	10 - 22	3

FOTBOLL
Herrar div 2 sö. svealand

Enskede IK	12	9	0	3	30 - 11	27
Eskilstuna City FK	12	8	2	2	20 - 10	26
Södertälje FK	12	8	1	3	31 - 18	25
Nacka FF	12	6	4	2	25 - 14	22
IK Sleipner	12	6	2	4	23 - 17	20
Rynninge IK	12	6	2	4	20 - 18	20
FC Linköping City	12	5	2	5	16 - 18	17
Ekerö IK	12	5	1	6	17 - 17	16
FC Gute	12	4	2	6	15 - 20	14
Arameisk-Syrian.	12	3	4	5	15 - 16	13
Värmbols FC	12	3	2	7	10 - 26	11
Smedby AIS	12	1	7	4	9 - 17	10
KB Karlskoga FF	12	2	3	7	13 - 25	9
Karlslunds IF HFK	12	0	4	8	9 - 26	4

FOTBOLL
Herrar div 4 Mellersta

Älta IF	11	8	2	1	33 - 13	26
Värtans IK	10	7	1	2	25 - 15	22
FC Stockh.Int.	10	6	2	2	29 - 15	20
Ängby IF	10	6	0	4	25 - 16	18
IFK Lidingö FK	10	5	2	3	23 - 11	17
FC Krukan	10	5	0	5	21 - 17	15
Ingarö IF	11	4	2	5	15 - 24	14
Vasasällskapet FK	10	4	1	5	19 - 24	13
FC Andrea Doria	10	3	3	4	24 - 21	12
Vasastan BK	10	2	3	5	13 - 21	9
Mälarhöjdens IK	10	1	1	8	13 - 36	4
Skå IK & Bygdeg.	10	1	1	8	8 - 35	4

FOTBOLL
Herrar div 6 b

Ekerö BoIS	9	9	0	0	45 - 7	27
RA Stockh.FS	8	5	1	2	24 - 15	16
Adelsö IF	9	5	0	4	28 - 22	15
FC Inner.Stockh.	9	4	2	3	19 - 21	14
Polonia Falcons FF	9	4	1	4	22 - 25	13
Bromstens IK	9	3	3	3	15 - 21	12
Wollmars FF	9	3	1	5	19 - 21	10
FC Björnligan	8	2	3	3	19 - 22	9
Gimonäs FC	9	2	1	6	16 - 25	7
Stockh.Snipers IF	9	0	2	7	10 - 38	2

Systrarna Aanerud värvade till Djurgården

INNEBANDY | **Systrarna Malin och Mari Aanerud från Ekerö har värvats till Djurgården efter att länge ha varit framgångsrika målgörare i Hässelbys innebandylag. Den nya utmaningen tar de sig an med stor iver.**

– Det känns helt magiskt och jag är jättenervös. Vi har länge försökt att komma upp i division 1 med Hässelby och nu får vi äntligen göra klivet upp i högsta ligan, berättar Malin Aanerud.

Ekerö IK är båda tjejernas moderklubb, men under de senaste åren har de spelat med Hässelby och varit notoriska målskyttar.

– Det är det här vi brinner för och vi har nog fått innebandyn i generna. Både mamma och pappa har varit med och tränat och coachat oss genom åren, berättar Mari Aanerud.

De har redan hunnit träna en hel del med sitt nya lag och trivs bra med de nya lagkamraterna, men säsongen drar igång först i september.

– I oktober åker vi till Zürich och är med och försöker ta med Europaguldet i Champions cup, säger Malin Aanerud.

LO BÄCKLINDER
lo@malaroarnasnyheter.se

Systrarna Malin och Mari Aanerud började sin innebandykarriär i Ekerö IK, men går nu över till Djurgården. FOTO: PRIVAT

Finalvinst i basket

BASKET | **En B-finalsvinst blev det för Blackebergs Mälarölag i Göteborgs basketfestival.**

Under Kristihimmelfärdshelgen deltog 30 baskettjejer i åldersgrupperna F01 och F00-99 från Mälaröarna i Göteborgs basketfestival vilket är Europas största basketturnering. Efter en hel del tuffa matcher vann till slut F99 B-slutspelet mot Sundsvall med 31-25.

– Spelare från Ekerö i F99 finalen var Stina Lönnroth, Felicia Berthner, Mollie Roos, Ivlin Logani, Felicia Skogh, Emma Söderqvist, Alva Lorentzi, Alice Kindstrand och Julia Lind. Men segern skall tillräknas alla Ekerötjejerna, som under säsongen tränat, och stöttat varandra under hela säsongen, konstaterar tränare Olle Skogh.

Häst från Skå fick fina diplom

HÄSTAVEL | **Varmblodet Strivers Wind EG från Skå ridcenter och Ekerö ryttarförening nådde framgångar helgen den 23 till 25 maj då treårstest anordnades av Mälardalens varmblodsklubb på Strömsholm.**

Skå ridcenter ställde i år upp med den hästen Strivers Wind EG (e. Zuidenwind u. Little Striver ue. ue. Heslegårds Weltmeister).

Strivers Wind EG fick ett av helgens två dubbeldiplom, med bäst poäng av totalt 62 hästar. Hästen ägs och visades av Skå ridcenter. Med både höga gångartspoäng och flera diplom fick Strivers Wind EG goda omdömen som både dressyr- och hopptalang.

I oktober går tre-årschampionatet som äger rum på Flyinge i Skåne och dit är Strivers Wind EG direkt kvalificerad.

Lydnadschampionat för Adelsöhund

HUNDSPORT | Mälarö brukshundsklubbs ekipage Tina Rosberg och Vallhundens Little-Joe erövrade sitt lydnadschampionat på Bro Håbo brukshundklubb den 31 maj. Hunden har nu titeln ”SLCH Vallhundens Little-Joe (lydnadschampion)”. Tillsammans med hunden Jessie har Tina i år även klarat kvalgränsen till SM i tävlingslydnad. SM går av stapeln i Sollefteå i juni.

SIMPLY CLEVER

ŠKODA

KÖPLÄGE!

NU FIRAR VI 5 ÅR SOM ŠKODA STOCKHOLM!

KÖP EN NY ŠKODA OCH DU KAN SPARA MELLAN 8.900 KR OCH 22.500 KR.

SIGN&DRIVE är ett sätt för att fler ska få möjlighet att köra en ny ŠKODA. Förutom att **kontantinsatsen är 0 kr** ingår även service. Allt till en överkomlig månadskostnad. (Gäller 36 mån, 4500 mil med ett garanterat restvärde.)

3 ÅR NYBILS GARANTI

MED UTRUSTNINGS-PAKET VÄRDE: 40.000 kr
Fabia Drivers Edition fr. 124.900 kr
SIGN&DRIVE - 1.695 kr/mån

PRISSÄNKT! SPARA: 22.500 kr
Roomster TSI 86. Nu 129.900 kr
SIGN&DRIVE - 2.195 kr/mån

MED DRAG- OCH PLUSPAKET SPARA: 19.400 kr
Octavia Combi TSI 105 fr. 179.900 kr
SIGN&DRIVE - 2.595 kr/mån

PLUSPAKET MED AMUNDSEN NAV. SPARA: 15.900 kr
Rapid Spaceback TSI 105 fr. 149.900 kr
SIGN&DRIVE - 2.295 kr/mån

ERBJUDANDERNA GÄLLER ENDAST ETT BEGRÄNSAT ANTAL LAGERBILAR.
Bränsleförbrukning blandad körning Fabia 5,7 l/100 km CO2 från 134 g/km. Rapid från 3,9 l/100 km CO2 från 104 g/km. Octavia från 5,1 l/100 km CO2 från 117 g/km. Roomster 5,7 l/100 km CO2 från 134 g/km Uppläggnings- och administrationsavgift tillkommer. Vi reserverar oss för eventuella ändringar och avvikelser. Nybilsgarantin gäller högst 10 000 mil och omfattar det första som eventuellt inträffar. Bilarna på bilden är extrautrustade. Sign&Drive erbjuds genom SKODA Finansiering. Uppläggning och avi avgifter kan tillkomma.

ŠKODA Stockholm
www.skodastockholm.se

BROMMA: Ulvsundav. 118-132. Tel. 08 503 339 33. Vard. 9-18, Lör-Sön 11-15
SÄTRA: Murmästarv. 37. Tel. 08 503 339 01. Vard. 9-18, Lör-Sön 11-15
TÄBY: Enhagsv. 1. Tel 08 503 339 27. Vard. 9-18, Lör 11-16, Sön 11-15
SÖDERTÄLJE: Forskarg. 15. Tel 08 553 779 25. Vard. 9-18, Lör 11-15, Sön 11-15

50 år sedan

Ett oöverträffat material

Badplatsdiskussioner, praktiska strandkläder i bomullsfrotté och en argsint direktör, detta kan läsaren av Mälaröarnas nyheter informera sig om i tidningens sommarnummer 1964.

En diskussion kring hur man ska planera satsningar på Färingsö och Ekerö kommuns badplatser pågår under försommaren 1964. Simfrämjandets badplatskommitté har fått uppdraget att undersöka vilka badplatser som är lämpliga för att anlägga ”friluftsbad”. Satsningarna ska bland annat innebära att man bygger ordentliga omklädningsrum och andra faciliteter.

Att de utvalda baden även ska kunna vara till glädje för dem som bor i grannkommunen är en självklarhet för vissa.

”– Vi i Färingsö kommun har möjligheter att utnyttja en rad av Stockholms stads service utan någon extra kostnad – är det då inte rimligt att vi ”betalar tillbaka” genom att erbjuda stadsborna goda badmöjligheter på sommaren,” frågar sig Stig Åhs, företrädare för Färingsö kommuns nybildade fritidsnämnd.

När man väl tagit sig till stranden och kommit upp från sitt dopp, kan det behövas något värmande att svepa in sig i och exempel på vad detta kan vara kan läsaren av Mälaröarnas nyheter få tips om.

”I munkkåpa på stranden” är rubriken till en artikel som hyllar bomullsfrotténs goda egenskaper och uppmuntrar till att sy egna strandplagg av materialet. ”Med sin behagliga värmekänsel och oöverträffade förmåga att absorbera fukt är frottén precis vad som behövs på våra allt som ofta ganska kyliga badstränder” kan man läsa. Formgivningen av plagg sydda av frotté tar sig mer personliga och mindre konventionella uttryck. Detta illustreras genom bilden på de prisbelönta plagg som designats av Rina Norén för en ”idétävling” där elever från flera av landets stora konst- och designskolor deltagit.

> ”...är det då inte rimligt att vi ”betalar tillbaka” genom att erbjuda stadsborna goda badmöjligheter på sommaren”

Men medan många mälaröbor vilar ut på stranden, står andra inför tinget. Bland annat drabbar detta en direktör boende på Mälaröarna som råkar i delo med en stockholmare som har sommarstuga på direktörens mark. Osämjan handlar om fördelningen av de gemensamma strömkostnaderna. ”När orden inte räckte till skred direktören till handling och klippte helt sonika av elkabeln för sommargästen.”

En 40 sidor lång polisutredning föregår åtalet om egenmäktigt förfarande. ”Det är en sorglustig läsning som för tankarna till Frödings Jan Ersa och Per Persa. Grannträtan har bedrivits med idog fermitet och man har inte skytt några medel att trakassera varandra,” konstaterar skribenten. Vad domen blir går dock inte att finna ut, mer än att brottsrubriken inte motiverar några högre bötesbelopp, men däremot kostar en rättegång av detta slag det allmänna stora slantar, framgår av texten.

LO BÄCKLINDER
lo@malaroarnasnyheter.se

Att sy sina egna strandplagg är enkelt och praktiskt om man får tro Mälaröarnas nyheter 1964. Bomullsfrotté är materialet som lämpar sig bäst för detta.

Mälaröarnas nyheter startades av Svenska dagbladet 1949
Tack vare ett aldrig sinande flöde av artiklar i MN sedan 1949, kan vi här ge en återblick av livet på Mälaröarna för 50 år sedan!

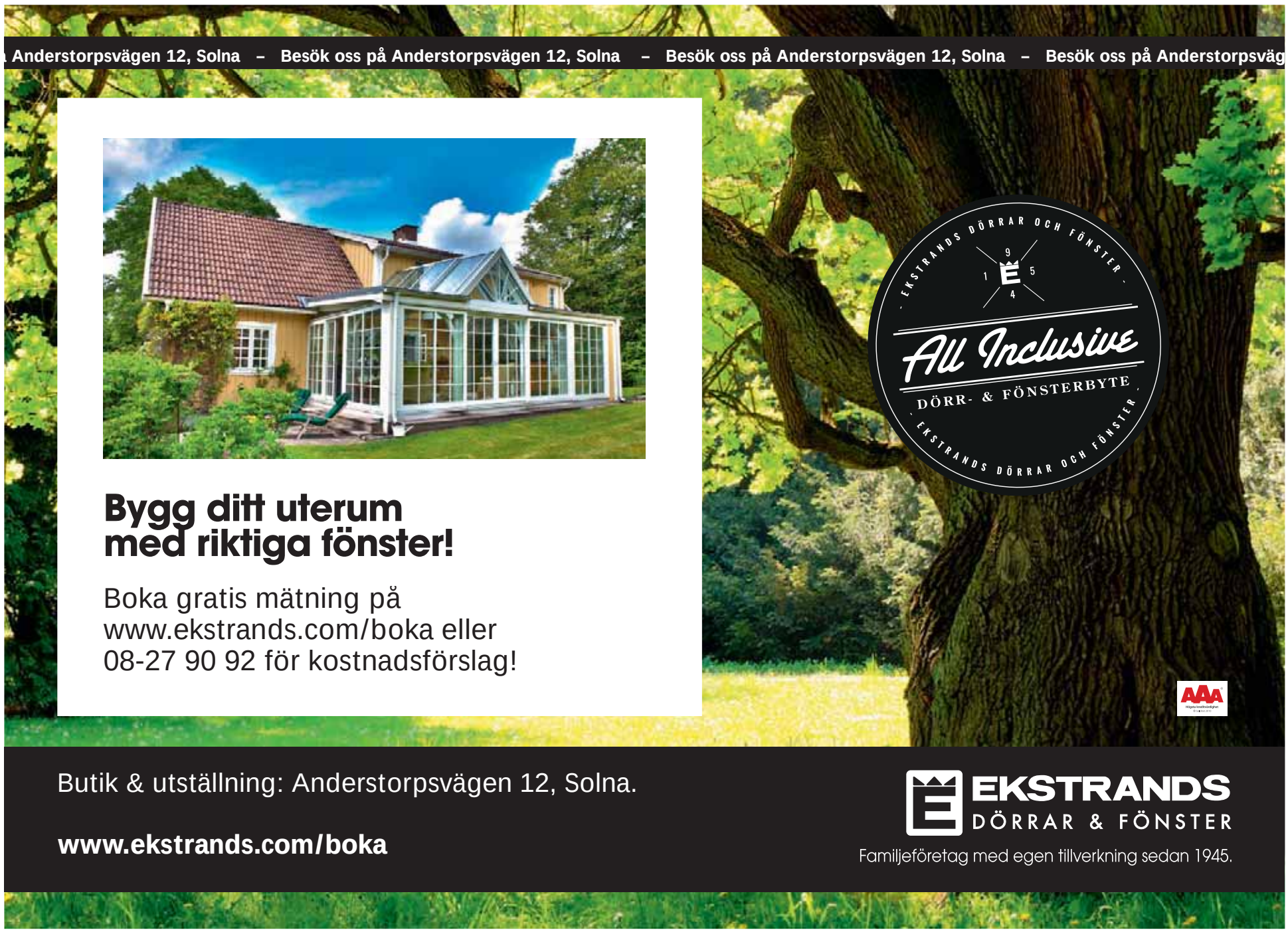

Trevlig sommar

önskar vi företagare alla våra kunder, medlemmar och vänner!

Salong L

Tinas FOTVÅRD

F'SONS
ALLSERVICE AB
Tel 560 47 111

EKERÖ TAXI
☎ 560 340 00

MÄLARÖARNAS BRUNNS-BORRNING AB

EKERÖ CENTRUM

Mälarö Tandvård

Kerstin Ekström's
Med. Fotvårds hälsa

Sättra snickeri AB
Adelsö

INNEKLIMAT
VÄRME · LUFT · KYLA
www.inneklimat.se
Tel: 560 248 00

Ekerö BILTEKNIK AB
Johan, Robin, Andreas,
Fredrik och Lasse
Stängt vecka 29--32
Hammarkvarnsvägen 9 179 75 Skå
Tel: 08-560 246 16 Fax: 08-560 346 72

MÄLARÖ ELTEKNIK AB
Arne, Christina,
Henrik och Svante

SKÅ elektriska ab
Tel: 560 243 23
Sven, Marie-Louise,
Gerry och Ronny

STATOIL
Träkvista
Peo Leopoldsson
med Personal

coop KONSUM
STENHAMRA & KUNGSBERGA

EKERÖ BYGG & ENTREPRENAD AB
SAIF
08-560 310 35 • www.ekerobygg.se
Tom med personal

OK Q8
Skå
Kjell med personal

NST AB
Närlunda
Schakt & Transport
Lasse och Gia
med personal

SMLBC.se
SpångaMälarö Lastbilcentral AB
08-564 109 50

OK Q8
Närlunda
Willy och Agneta
med personal

NYSTRÖMS PLÅT & SMIDE AB
Tel. 560 304 54
Ulf, Agneta, Nisse,
Christer, Henrik, Sofia,
Mattias, Christoffer
och Johnny
Semesterstängt
vecka 28-31

Wikmans vvs ab
Krister med personal

Binärdata AB

EKERÖ bild BYRÅ
mälaröarna
motiv - miljöer
www.ekerobildbyra.se

MÄLARÖARNAS nyheter

Vi ses igen i spalterna 21 augusti!

tyck!

• Välkommen att skriva en lokal insändare unikt skriven för Mälaröarnas nyheter!
• Skriv kort – ju kortare desto större chans att komma med.
• Vill du skriva med signatur måste redaktionen ha kännedom om namn, adress och telefonnummer.
• Skicka till
tyck@malaroarnasnyheter.se
• Eller till
Mälaröarnas Nyheter
"Tyck", Box 100
178 22 Ekerö
• Redaktionen förbehåller sig rätten att avgöra vad som lämpar sig som insändare och även att korta inläggen.
• Traditionella tackannonser hänvisar vi till vår privata annonsmarknad.

Den blomstertid nu kommer

I vårt förslag till hur kommunens överskott från 2013 skulle användas yrkade oppositionen 1 miljon kronor till ökad satsning på sommarjobb sommaren 2014 så att våra ungdomar i Ekerö som vill jobba ska få en chans till det.

Det skulle fördubbla antalet sommarjobb och bättre svara mot behovet av sommarjobb hos sökande ungdomar.

Ett sommarjobb är ofta första kontakten med arbetsmarknaden och därför en ovärderlig erfarenhet, särskilt i tider av hög ungdomsarbetslöshet. Ett sommarjobb kan till och med vara första steget till ett fast jobb.

Oppositionens förslag röstades ner i fullmäktige av Moderaterna, Folkpartiet, Centerpartiet och Kristdemokraterna.

Samtidig sa alliansen nej till ytterligare en miljon kronor för ökat fastighetsunderhåll, vilken hade kunnat minska det akuta underhållet av lokalerna, och vi hade då kunnat lagt mer resurser på till exempel idrottsanläggningar och fritidsgårdar.

– Lars Holmström (S)
Ylva Forslid (Ö)
Gina Rosales (V)

Upphandling av olika typer av taxitjänster i Ekerö kommun

I upphandlingen har man inte brytt sig om att kontrollera hur de företag som lämnat anbud har skött sig i liknande verksamheter.

Föga förvånande är då att valet av leverantör blir samma som under de senaste åren haft hand om Färdtjänsten på våra öar. Många är de insändare och uttalande både av PRO, äldreboenden och enskilda "brukare", som bland annat klagat på dålig tidspassning eller helt uteblivna bilar samt reklamationsorganisationens mottagande och uppföljning av klagomål. Mycket märkligt att inte det fanns någon punkt i upphandlingen där dessa, för "brukarna", så viktiga förutsättningar finns med!

Är det kanske samma taktik som vid inköpet av Färdtjänsten? Köp in något som förväntas ha en haltande, men billig, organisation, där ett antal "brukare" själv måste ordna transporten och på detta sätt minska kommunens utgifter?

– Stefan S

Mer vädertåliga bullerplank vore bättre långsiktigt

Bullerplanken längs vägen hitom och ditom Närlundakurvan har chanserat på senare år. Det som såg så fint och "lantligt" ut till en början har tydligt visat att de inte står pall för väder och vind. Det borde man egentligen kunnat räkna ut från start. Trä med sin målarfärg bleks fort i solen och måste med jämna mellanrum målas om för att inte ge ett skabbigt intryck.

Men nu är vi där. Planken har gått till att få antingen sin ursprungliga färg kraftigt blekt eller så har partier bitvis bättrats på med färg för att dölja klotter. Träet har också på sina ställen börjat sätta sig då konstruktionen har startat resan mot det förfallna stadiet. Värst drabbade är de röda spaljeerna.

Då dessa plank utgör en så stor del av intrycket längs tätorten är synen inte rolig att mötas av. Men attt måla om alltihop är inte heller den enklaste uppgift, i alla fall inte för den del som i dag har grön färg, då bygget grundar sig på ribbor som måste målas en och en.

Såg dessutom nyligen att en ny omgång av samma typ av plank sätts upp igen. Vore det inte nu klokt att satsa på smartare altenativ. Jag tänker

på planken som finns mellan Nockeby och Brommaplan. Visserligen i trä men i en jämn och mer lättmålad konstruktion som dessutom genomgående pryds av slingerväxter som både förgyller och döljer eventuella skavanker. Närlundakurvans röda spaljeer är ologiskt utplacerade och täcker inte alla delar. Flera spaljeer är också uppsatta utan tillhörande växter. Det är konstigt värre!

Måla om det som redan är klart, men byt alternativ framöver och låt klängväxter underlätta underhållet.

– Ordning och reda

Sunt förnuft saknas

I Mälaröarnas nyheter nummer 10 försvaras de trikåklädda cyklisternas uppträdande med diverse förklaringar, som dels är rent felaktiga, dels är tämligen egendomliga. Det hävdas att de flesta cykelbanorna inte är konstruerade för cyklister som kommer i klunga.

Då frågar man sig: Varför cykla i en stor klunga på tjugo-trettio cyklister? Det är väl inte någon cykeltävling? I så fall borde väl vägen spärras av under tävlingen!

Att cykla i bredd "av sociala skäl" är ett märkligt uttalande. Det visar en häpnadsväckande brist på trafiksäkerhetstänkande.

För övrigt är det mycket vanligt att även enstaka av dessa cyklister använder körbanan trots att det parallellt finns en asfalterad cykelbana som är av bättre kvalitet än själva körbanan!

Så är det åtminstone från Färentuna kyrka och förbi Kungsberga med sina fina cykelbanor som säkert kostat en hel del pengar att anlägga.

Påståendet att "man använder cykelbanorna när de går att använda" är alltså felaktigt.

Vidare påpekas att det inte är olagligt att cykla på vägbanan när det finns cykelväg. Tråkigt att det måste till lagstiftning på grund av att en del saknar sunt förnuft.

– Normal cyklist
Kungsberga

Glöm inte de andra rondellerna

Det har blivit mycket sommarfint i rondellen mot Färentuna. Sämre är det med den vid Ekvägen. Här finns visserligen blommor också, det är maskrosorna som tagit över. Träkvistarondellen har inga blommor alls och det skulle inte skada med lite blomsterprakt där med, givetvis i planterad form.

– Träkvista sedan 1983

En varm sommarhälsning från Anders på ön!

Vilken positiv respons jag fått efter min senaste skrivning i Mälaröarnas nyheter! Tack alla ni för den hälsningen! Den värmde! Dock fick jag en tankeställare, när flera läsare tycker att jag skriver alltför vänligt om berörda politiker i Ekerö kommun. Men min empati för alla medmänniskor leder mitt sätt att skriva!

I arla morgonstund, klockan visar på fem. Denna Kristi himmelsfärdsdag, väcks vi av solen som lyser in genom revan i vår rullgardin. Alice, en portugisisk vattenhund är på besök några dagar, även hon är morgonpigg, hon byter sitt stadsboende mot ett boende på landet några dagar. Solen med sin värme har återvänt, efter några iskalla dagar. Vilken dag, denna dag som leder tankarna till vårt varma och ombonade Sverige och vidare ut i Europa. Till ett Europa, som bytt skepnad. Den vind som blåser allt starkare, är lika kall, som vår nordanvind, må den avta och bli sommarvarm.

Alla vi som lever i Sverige, nya som gamla medborgare får aldrig ge vika för de mörka krafter, som Europa präglas av efter resultatet från EU-valet. Alla vi må med stor kraft stå emot!

Först då kan vi tillsammans fortsätta bygga vårt Sverige, som ett föregångsland!

– Hälsar Anders från ön!

Hundbajs?!

Vart man än går efter vintern ligger där högar efter våra fyrbenta vänner. På sommaren ligger de och doftar i gräset längst kanten och i skogen.

Jag köper inte kommentaren, "jag tar den på vägen tillbaka" för på den tiden kan man hinna ramla in i den, som min son gjorde som tränade på att cykla själv. Och i skogen, där plockar nästan inga upp. Vi strövar ofta och mycket i här i skogen på Mälaröarna, plockar bär, leker och har utflykter. Hur kul tror ni barnen tycker det är när de trampar, ramlar eller plötsligt luktar hundbajs.

Jag har själv hund och det är inte alltid kul att plocka upp, men jag gör det för allas trevnad. När jag köpte vår vän, köpte jag även ansvaret att plocka upp efter honom! Skulle ni vilja ramla i bajs gång på gång?

– Småbarnsmamma och hundägare

rosor & tack

Värt en eloge!

• I fredags tappade vi bort vår plånbok när vi handlade hos Lidl Ekerö. När jag märkte det i lördags åkte jag dit och tack vare den fina personalen hos Lidl som hittade plånboken fick vi tillbaka den. Detta är fantastiskt och värt en eloge.

– Edit Y Bernabé

Kramar!

• Stor kram till den ärliga och omtänksamma person som den 23 maj lämnade in min kvarglömda jacka och plånbok till Mälarbuss hittegods.

– Max

Tack för hjälpen!

• Som besökare i kommunen blev jag mycket tacksam för det bemötande jag fick i Drottningholmsparken. Av okänd anledning tömdes mitt ena framdäck på luft och behövde bytas för att jag skulle kunna åka hem. Jag har själv dumt nog aldrig bytt ett däck tidigare och riktar därför här ett stort tack till de två av varandra oberoende män som utan tvekan valde att hjälpa mig. Deras hundar fick vackert vänta.

– Mary-anne

Gör ditt konstnärliga avtryck i Ölsta Folkpark!

För dig mellan 12 och 16 år håller vi dagkollo den 13:e – 15:e augusti med vernissage 16:e augusti.

INGA FÖRKUNSKAPER!

200 kr - lunch och fika ingår varje dag.
Mer info hittar du på www.olstafolkpark.se

OBS! Begränsat antal platser! Anmäl dig senast 31:a juli genom att mejla: skaparkollo@olstafolkpark.se

Ölsta FOLKPARK

SOMMARENS STORA

AUKTION

Ölsta Folketspark

Färentuna

Sön 29 juni kl 15.00

Visning kl 14.00.

Ovanligt fin och omfattande konstsamling: Akvarell Lars Lerin, Flertal måleri och grafik Ian Rusth, Schiöler, Sandberg, Krouthe'n, Jolin, B Liljefors, E Thore´n, Fin samling grafik o original M Pyk, Y Edelmann, Original Jirlow, B Lindström, Grünewald, W v Gegerfeldt, Ulf Gripenholm, Åke Lexmon, Robert Hilmersson, Skulptur & original Timo Solin, Angelica Wiik, Sven Lidberg, Glas, måleri och grafik Ulrica Hydman, Original o Grafik B G Karlsson, Hudobko, Jan Naliwajko, Akvarell och grafik Peter Dahl, Skulptur och grafik Arman, Cornielle, Kollektion K E Höglund, Anders Hultman, komplett mapp 10 st "Marilyn" Andy Warhol, Pernilla Stappe, James Coignard, Clas Caspersson, Emilia och Lena Linderholm, Tom Moore, jenny nyström, kvalitativ stoopendaal, Ingrid Roth, Lars jonsson, Jirlow, sweetlove, olle olsson hagalund, pelle åberg, stellan mörner Mfl

Möbler, Inredning och dekorativa föremål för hela hemmet i olika stilar, 1800-tal till nutida: skulpturer, prydnads & samlar föremål Ex: Flertal vitrinskåp, även hörnmodell, Byrå & bord m intarsia, Gustavianska byråer 1800-t, Större Bockbord m 8 stolar, Flera målade byråar 1800-t, fåtöljer och karmstolar, kompletteringsmöbler, målat vitrinskåp, Barcelona "stil" fåtöljer, Gjutjärns urnor, Statyer i brons mm, allmogeskåp, tenn/ koppar zinkföremål, empirebyrå i mah, Hauptstilbyrå 1900-tal, sentida sameknivar, piedestaler, Brickbord, sängbord 1800-tal, bordslampor, olika kandelabrar och ljusstakar, ett flertal tak och Kristallkronor i olika format (gustavianska/rokoko) Flertal speglar i olika storlek och färg, krukor, Olika vinkylare, urnor, bordslampor, glas, kristall & kuriosa, Designväskor och Smyckes kollektion fr Syster P, Bukowskinallar, plädar o kuddar, div utemöbler m.m.

Handknutna moderna och klassiska mattor för slott och koja: Varulager från en av Sveriges äldsta och mest välsorterade matt-butiker, mängder storlekar, färger och material, salong och gallerimattor, vardagsrum, biblioteksmattor och större salsmattor, äldre figural och samlarmattor, silkesmattor, aubusson mattor, Gobeläng, Kelim, Ziegler, Nain, Keshan, (ex: ovanlig ziegler 24 kvm)

www.sab123.se

info@svenskaauktionsbyran.se, tel: 0768-16 33 66

Vi önskar våra medlemmar, ledare, anställda, engagerade föräldrar, sponsorer och alla kommunens invånare

GLAD SOMMAR!

Sveriges GLADASTE Idrottsklubb

EIK 1921

Idrott på lika villkor

GLÄDJE • ANSVAR • TRYGGHET
RESPEKT • GEMENSKAP

gilla,
dela, kommentera,
tyck till, ställ frågor på
www.facebook.com/hallariekero.nu

fokus

Fler knutpunkter med omvärlden

Kommunikationen till och från Mälaröarna är grunden för utvecklingen av vår kommun. Arbetet med att skapa förutsättningar för en utbyggnad av transportnätet har varit, och kommer att vara i fokus för kommunen.

Vi måste ta fram nya möjligheter som till exempel en färja norrut och pendelbåtar in till staden som komplement till övriga trafiklösningar, skriver Adam Reuterskiöld (m).

FOTO: OVE WESTERBERG

På grund av vårt geografiska läge och att kommunen består av ett antal öar måste vi ständigt jobba på att förbättra våra kommunikationer. Mälaröarna kommer att behöva utöka antalet knutpunkter med omvärdlen samtidigt som vi behöver ta fram nya sätt att pendla på. Det räcker idag inte med enbart bil och busstrafik, vi behöver nya färdsätt. Vi har idag endast en fast landförbindelse med omvärlden. Vägen in mot Bromma är vår enda knutpunkt och den är hårt belastad redan idag. Utvecklingen av kommunen sedan början av 90-talet, då den nya vägen byggdes, har kommit ifatt oss. Vi har sedan dess kompletterat kommunikationen med en färja söderut som utvecklats och avlastat kommunens trafik.

Flera vägar och andra alternativ såsom båtar och färjor kommer att bli nödvändiga. Vi kommer inte att kunna möta utmaningarna med att enbart utöka möjligheter till bilpendling utan måste även göra det möjligt och praktiskt att kombinera olika färdsätt. Kommunikationer med bil måste underlättas eftersom kommunen har långa avstånd och gles bebyggelse i ytterområdena. Vi måste även utveckla bussnätet och satsa på kollektivtrafiken för att minska belastningen på Ekerövägen. Vi måste ta fram nya möjligheter som till exempel en färja norrut och pendelbåtar in till staden som komplement till övriga trafiklösningar.

”Det räcker idag inte med enbart bil- och busstrafik, vi behöver nya färdsätt”

En av utmaningarna till alla dessa lösningar är att de måste tas fram tillsammans med andra myndigheter och verk. Staten har genom Trafikverket ansvar för både färjor och vägar. Naturvårdsverket, länsstyrelsen, Riksantikvarieämbetet och slottsförvaltning och en rad andra myndigheter påverkar beslut om infrastruktursatsningar. Landstinget måste göra det möjligt för passagerare på båtarna att använda sina busskort.

Vi har under de senaste åren arbetat hårt med att få till stånd en fjärdefil på Ekerövägen. Tack vare envetet arbete och goda kontakter inom andra myndigheter och verk kommer arbetet med detta att påbörjas under 2015. Beslut för båtpendling har tagits i landstinget och försöket kommer att påbörjas under nästa år. Vi har även antagit en ny cykelplan för vårt nät av cykel- och gångvägar.

Utöver de redan planerade och beslutade satsningarna måste vi nu se till att även förbifarten kommer till stånd. Den kommer att skapa två nya fasta förbindelsepunkter med omvärlden. En lösning med en tunnel, söder- och norrut under hela kommunen, är den bästa och långsiktigt mest hållbara lösningen för våra kommunikationer. Satsning på vägnätet runt Stockholm ger den mest flexibla och långsiktigt hållbara lösningen eftersom det ger en hög kapacitet på en gång, för både varu- och persontransporter. Det kommer ge nya möjligheter för busslinjer till andra knutpunkter för vidare pendling runt om i länet. Det kommer även att bidra till förbättrade varutransporter runt Storstockholm samt utökade möjligheter för biltrafiken.

Med gemensamt ansvar för länet, landets och framför allt kommunens behov av utveckling kommer vi inom Ekerömoderaterna att arbeta för långsiktigt hållbara lösningar.

Adam Reuterskiöld, Moderaternas kandidat till posten som kommunstyrelsens ordförande

• Fokus tar upp aktuella ämnen som kräver lite större utrymme och mer analys än vad som ryms på insändarsidan.

• Redaktionen förbehåller sig rätten att avgöra vad som lämpar sig som inlägg och även att korta dem.

• Att MN publicerar ett inlägg under fokus betyder inte att redaktionen ställer sig bakom de åsikter som där framförs.

Bygga nytt, Bygga om, Bygga till

Byggteamet är ett lokalt Ekeröföretag som växer. Vi antar alla utmaningar gällande byggprojekt och vilka lösvirkesbyggnader som helst. Inget bygguppdrag är för litet eller för stort för oss. Vi bygger allt från garage till kontorshus och hallar. Fönsterbyten, fasad- och takrenovering är några av våra specialområden. Vi tar på oss uppdrag i hela Stor-Stockholm. Vi har alla försäkringar och behörigheter som krävs samt har kollektivavtal. Välkommen att pröva oss!

YA BYGG EKERÖ AB + Byggteamet Fastigheter Stockholm AB = SANT!

Innehar certifiering av:
BAS-**P** = för planering och projektering
BAS-**U** = för utförande av byggnads- eller anläggningsarbete

ID06 för en vitare byggbransch! www.id06.se
behörig våtrum bygg keramik rådet

Tel kontor 08-560 308 12. Kundtjänst 070-725 32 33. Bryggavägen 110. www.yabygg.se

GOD MORGON
Mälaröarna

FREDAGSMORGNAR KL 7-9 RADIO VIKING 101,4
I SAMARBETE MED MÄLARÖARNAS NYHETER

Ingen midsommar utan spelmän! I God morgon Mälaröarna kommer tre stycken: Rolf Jidell på nyckelharpa, Bengt Levmo på gitarr och sång och Stig Lundin på dragspel.

Vikingabandet Medvind firar midsommarafton i radioprogrammet God morgon Mälaröarna.

Fira midsommar med Mälaröarnas nyheter!

Spelmän, vikingabandet Medvind, midsommarmat med Ulrika från Restaurang Jungfrusund, gäster berättar om spännande evenemang på våra öar och kanske binder vi också en krans. Midsommarfesten börjar klockan 7 och pågår till klockan 9 på midsommarafton i Radio Viking 101,4.
Är du morgontrött sänds festen en gång till kl 16-18 samma dag.
Välkomna hälsar Ewa och Joakim!

Vinnare till radiofrågan!

FRÅGA 13 JUNI: **Vad heter brandförsvaret i Ekerö kommun?**
Svar: **Södertörns brandförsvar**
Birgitta Dahlgren vann presentkort för make up-konsultation hos
ANIAS HUD OCH SKÖNHETSVÅRD

Veckans radiorecept!

Under den senaste matlagningsstunden i radion presenterade **ICA TAPPSTRÖM** tips på hur man tillagar:

Tappens chokladmousse

- *100 g Lindt choklad 70 %*
- *5 dl vispgrädde*
- *1 pkt färska jordgubbar*
- *1 lime*
- *2 msk muscovadosocker*
- *några blad Thaibasilika*

Gör så här:
Smält chokladen tillsammans med 2,5 dl grädde. Kyl ned i 20 minuter och vispa resterande grädde med chokladsmeten tills den nästan tjocknar och sedan försiktigt till önskad konsistens. Finhacka jordgubbar och basilika, riv limeskalet och tillsätt socker, blanda ordentligt med pressad lime. Servera med chokladmousse.

intropris
www.intropris.se

KAMPANJ ➤ KAMPANJ ➤ KAMPANJ ➤ KAMPANJ ➤ KAMPANJ ➤ KAMPANJ ➤ KAMPANJ ➤ KAMPANJ ➤ KAMPANJ ➤ KAMPANJ ➤

GEAR Soulshaker
Slipp sladdtrassel med en trådlös hörlur. Kopplar upp via bluetooth till smartphones, surfplattor eller dator. Kristallklart ljud för musik och tal och funktionsknappar i öronkåpan som styr både musiken och telefonen. Finns i vit, svart och rosa.
499:-

GOOGLE Nexus 7 16GB (2nd Generation)
Tunnare, lättare och snabbare. Nexus 7 ger dig den perfekta mixen av kraft och bärbarhet och har världens skarpaste 7-tums skärm. Den nya versionen har också stereohögtalare med virtuellt surround samt trådlös laddning.
1 990:-

RUGER 10/22 22LR Halvautomat "Standard"
Ruger 10/22 presenterades för första gången år 1964 och är idag den mest sålda halvautomaten i världen. Skena för weaverfäste ingår. Vikt 2,3kg. Piplängd 47cm.
4 290:-

RUGER 10/22 22LR Halvautomat "Syntetic takedown"
Samma klassiska modell i grunden, men Syntetic takedown kan demonteras och monteras med ett par mycket enkla grepp. Delarna stuvas smidigt ner för transport i den medföljande ryggsäcken. Pipa i rostfritt stål.
4 990:-

KOMPLETTERA DIN RUGER MED

CCI 22 LR Blazer (Bulk)
Billig men pålitlig ammunition till din 22:a. Den höga laddningen ger en säkrare funktion i halvautomater som Ruger 10/22. 525 skott/ask.
- Kaliber: 22 Long Rifle
- Kulvikt: 40 Grains
- Kultyp: Lead Round Nose
- Utgångshastighet: 1235 fps

290:-
Ord. 365:-

NYHET

NIKON Prostaff Target EFR 3-9x40 (A0)
Nytt, robust kikarsikte optimerat för korthållsskytte. Justerbart objektiv som kan fokusera från 10 meter till oändlighet.
- Flerlagerbehandlad optik
- Okular med snabbfokusering
- Vattentät/imtät, fylld med kvävgas och förseglat med O-ringstätning
- Vikt: 445 gram

1 790:-
Ord. 1 990:-

FRAKTFRITT
Som en sommarhälsning får du fraktfri leverans om du handlar för mer än 500:-. Erbjudandet gäller t.o.m. 2014-07-31 när du fyller i rabattkod K5JS3PZR i kassan.

GRUNDIG Bluebeat GSB 500
Bärbar högtalare med trådlös Bluetooth mottagning. Perfekt i köket, garaget, uterummet eller att ha med sig på resor. Laddbart inbyggt batteri med upp till 8 timmars speltid. Fyra högtalare med god effekt och bra ljud. Fungerar också som extra batteri, då du kan ladda mobilen i den via USB.
990:-
Ord. 1 290:-

STATUS FV500 Vakuummaskin
Låt ingen mat gå till spillo och bevara kvaliteten upp till 5 gånger längre med en vacuummaskin. FV500 är en helautomatisk maskin med inbyggd rullhållare. Med en knapp för start och stopp kan det knappast bli enklare. En maskin du snabbt lär dig och kommer igång med, och inte minst, snabbt tjänar in genom att slänga mindre mat.
590:-
Ord. 990:-

AVIGNON Siljan
Gummistövel av slitstarkt 1,5 mm tjockt naturgummi med bomullsfoder och vridstyv sula med bra grepp. Passar lika bra i stad som skog eller trädgård.
Finns i storlekarna 38-47.
595:-
Ord. 795:-

NYHET

SHIMANO Exage
Shimano Exage Combo kombinerar en av Shimanos mest sålda haspelrullar med ett spö packat med känsla. Ett riktigt bra paket som ger dig mycket för pengarna.
7 ft - ***1 599:-***
Ord. 1 848:-
8 ft - ***1 699:-***
Ord. 1 898:-

intropris.se
JAKT • FISKE • DATA
HEMELEKTRONIK • TILLBEHÖR
Priserna gäller så långt lagret räcker. Vi reserverar oss för eventuella tryckfel och prisjusteringar utom vår kontroll.

Coaching till förändring!

Nu vet vi via modern hjärnforskning att stress dödar hjärnceller. Vi vet också vad som krävs för att bilda nya. Räcker tiden till? Har du det som du vill? Får du flera liv? Vill du börja förändring, från ett nuläge till ett önskat läge? Boka tid för ett förutsättningslöst och kostnadsfritt möte.

Monika Keiller Sjövall, 0708-94 74 71
ACC certifierad coach enl ICF, Certifierad Par- & DuoCoach

HAMPSÄNKET din förankring
www.hampsanket.se

ESE
EKERÖ STÄD & ENTREPRENAD
Företagsstäd
HEMSTÄD - RUT-avdrag!
www.ekerostad.com
070-159 41 14

NYFIKEN?
EKERÖ BUDO
www.ekerobudo.com

MADRINA
Law and Trading AB
Bouppteckning
Arvskifte
Testamente
08-735 68 69
Skytteholmsvägen 2, Solna

Jag behöver datorhjälp NU!
Ring
Binärdata AB
0707-139 000
eller 560 402 51
alla dagar 07-22

Alfa Ekerö
IGNIS
Begravningsbyråer
Med lång tradition och gedigen kunskap hjälper vi er att utforma ett minnesvärt avsked.
www.ignis.se
Sandviksvägen 4, Ekerö
Tidsbokning 08-560 310 65

Bredband, är det något för mig?
Ring
Binärdata AB
0707-139 000
eller 560 402 51
alla dagar 07-22

Med över 30 års samlad erfarenhet skapar vi tillsammans vackra minnen

Vi har begravningar fr 6.750 kr. Se prislista:
www.ekeröbegravningsbyrå.se

Vi gör hembesök för din trygghet.
Ring för tidsbokning 08-560 360 80

Mälarö Begravningsbyrå (Tistlar & Pioner)
Ekerövägen 82, 178 37 Ekerö
Vi samarbetar med Tistlar & Pioner

Leif Eriksson

Marianne Carlfors

Mälarö BEGRAVNINGSBYRÅ

Skydda datorna vid åska
Ring
Binärdata AB
0707-139 000
eller 560 402 51
alla dagar 07-22

Ekerö BEGRAVNINGSTJÄNST
www.ekerobegravning.se
Bryggavägen 110
08-560 301 31

Anders Hjelm

Hur snabbt bredband ska jag välja?
Ring
Binärdata AB
0707-139 000
eller 560 402 51
alla dagar 07-22

Vi söker pensionärer som vill jobba på egna villkor!
Nu har Veterankraft öppnat ett nytt kontor på Ekerö.
Är du pensionär och vill jobba vidare på dina villkor?
Välkommen att kontakta oss!
veterankraft.se
eva.fredholm@veterankraft.se | Tel: 08-525 27 900

Gudrun (f Evermark) och Bruno Nilsson vidges i Seglora kyrka, Skansen 24 juni 1954. Barnen grattar!

Välkommen Kevin! Grattis Heidi och Stefan! Nu har vi blivit farmor och farfar 3 maj 2014. Ulla och Tommy Sandberg

Välkommen Klara Hjelte född 27/3! Grattis storebror Tristan, 2 år 24/6! Puss från farmor och fastrarna.

DÖDA

• Lindy Hildegard Karlsson, Lovö, avled den 24 maj i en ålder av 98 år.

• Candrah Melanie Grönlund Stjern, Ekerö, avled den 29 maj i en ålder av 29 år.

• Karl Folke Forsman, Stenhamra, avled den 25 maj i en ålder av 88 år.

• Anna-Brita Rosén, Färentuna, avled den 30 maj i en ålder av 100 år.

• Bernt Ragnar Wåhlberg, Ekerö, avled den 11 juni i en ålder av 78 år.

- **Familjeannonsera GRATIS!**
- **Max 100 tecken inklusive blanksteg samt eventuell jpgbild**
- Skicka till **familj@malaroarnasnyheter.se**
- Eller till **MN, Box 100, 178 22 Ekerö**
- **Var ute i god tid – helst 2 v före utgivning**
- **För utgivningsplan se redaktionsruta sid 2**
- **Publicering sker i nästkommande nummer, i turordning samt i mån av utrymme**
- **Manus tas inte emot per telefon eller fax. Vi uppskattar e-post!**
- **För sedvanliga dödsannonser ring 560 356 00**

PRIVATA ANNONSMARKNADEN

Skicka till **privat@malaroarnasnyheter.se**

SÄLJES

SP-altansdörr, mått med karm 880 x 2060. Högerhängd med spröjs. Tel: 070-214 88 27.

2 st likadana Mirage Classic damcyklar 28” vinröda. Utrustad med lås,stöd, fälgar, hand/fotbroms,ringklocka, sadelstolpe i aluminium, rostfria ekrar, lågt insteg för av- och påstigning. Körda max 10 korta turer. Säljes endast tillsammans. 1900 kr för båda. Sandudden/ Ekerö. Tel: 073-744 17 19 / 08-667 31 41.

Jordfräs Bolens, bredd 50 cm, 7,5 hk 4-takt. Drivning fram och back. Mycket lite använd. Tel. 076-573 78 02.

Nästan ny terrängcykel speed, Shimano 21 växlar. Pris 450 kr. Jan 073-073 48 77.

KÖPES

Frimärken, mynt, vykort. Gärna hela samlingar och partier. Bor på Ekerö, kan göra hembesök. Vänligt och kunnigt bemötande. 08-400 258 35.

EFTERLYSNING

Helgen 24-25 maj var några sjöscouter på läger på Adelsö. På väg hem försvann en lägerryggsäck. En grön ryggsäck av äldre modell med stålram. Den transporterades på ett bilsläp från Adelsö till parkeringen vid Lidl. Ryggsäcken kan åkt av släpet. I ryggsäcken ligger typiska lägersaker samt en mycket kär ägodel för vår son. Hittelön till upphittaren.Kontakt via telefon 070-458 86 31.

Bästa mälaröbor! Vi har blivit bestulna på vår roddbåt med 5 hk motor. Kännetecken: träsitsar, träreling och grönmålade tofter. Om ni ser den ring 070-833 99 77. Hittelön!

TACK

Varmt tack till alla i hemtjänsten, på Färingsöhemmet, på Kullen och på Ekgården som hjälpt våra föräldrar Eric och Anna-Brita Rosén under deras sista år i livet. Astrid och Inger

- **Privatpersoner annonserar GRATIS**
- **Max 500 tecken inkl blanksteg samt ev jpgbild**
- **Begagnat utannonserat värde högst 250 000 kr**
- **Rekommenderad inlämning: 2 v före utgivning**
- Skicka till **privat@malaroarnasnyheter.se**
- Eller till **MN, Box 100, 178 22 Ekerö**
- **Publicering sker i nästkommande nummer, i turordning samt i mån av utrymme.**

Hans Melander, tredje generationen

AUKTORISERAD BEGRAVNINGSBYRÅ SBF

Klockarebolagets Begravningsbyrå AB

Familjeföretag etabl. 1818 med lång erfarenhet av begravningar på Ekerö.
Vi skräddarsyr begravningsceremonier, stora som små, borgerliga eller religiösa, traditionella eller nytänkande, allt efter våra kunders behov och önskningar.
Vi gör även hembesök och hjälper gärna till med bouppteckningar.

Varmt välkommen med frågor eller besök!

Brommaplan 409, tel 08-26 81 10. Jourtelefon dygnet runt. www.klockarebolaget.se

Det vänliga taxibolaget!

Välkommen att åka med oss på Ekerö Taxi, ditt lokala taxibolag som hittar dit du ska!
Vi har idag 40 fordon i trafik med välutbildade förare som har oslagbar lokalkännedom och kör miljövänliga fordon!

EKERÖ TAXI
☎ 560 340 00

ADVOKATBYRÅ

ADVOKATBYRÅN
CHRISTER WERSÄLL AB

- Brottmål
- Vårdnad
- Personskador
- Asylrätt

Ekerö Centrum
560 349 30, 528 006 55

ARKITEKT

TM
TALLIUS MYHRMAN
ARKITEKTER AB

Din problemlösare med Idéskisser, bygglov, byggritningar, rådgivning mm.

Margithill, Svartsjö
08-257502 0708-257532
www.talliusmyhrman.se

BEGRAVNINGSBYRÅ

HANSSONS
BEGRAVNINGSBYRÅ
Abrahamsbergsv. 31
Bromma
Tel. 25 71 17

SUNDBYBERGS
BEGRAVNINGSBYRÅ
Tel. 564 877 40

BILSERVICE

EKERÖ
BILSKADE
CENTER
Bilplåtskador
Framvagnsinställningar
Bilglas
Lackering

Vi samarbetar med samtliga försäkringsbolag

www.ekerobilskadecenter.com
Tel 08-560 245 15 • Skå Industriområde

Ekerö BILTEKNIK AB
Service & reparationer av alla bilmodeller
Ackrediterad för att släcka bilprovningens 2-or.
Auktoriserad serviceverkstad för
HYUNDAI
Hammarkvarnsvägen 9 179 75 Skå
Tel: 08-560 246 16 Fax: 08-560 346 72

Din verkstad nära Dig
Service • Däck
Plåtreparationer
Träkvista Bilservice AB
08-560 305 63

BILUTHYRING

BILUTHYRNING
Statoil, Träkvista
Person, lastbil & släp
Öppet
Månd-Fred 06-24
Lörd, Sönd , Helgdag 08-24
Tel 08-560 300 96
Välkommen!
STATOIL

BRUNNSBORRNING

MÄLARÖARNAS BRUNNS-BORRNING AB
PUMPINSTALLATIONER
ENERGIBORRNING
Tel: 08-560 243 48
Mobil 070-895 65 45
Fax 08-560 243 15
ETT GEOTEC-ANSLUTET FÖRETAG
SVENSKA BRUNNSBORRARES BRANSCHORGANISATION

DATA

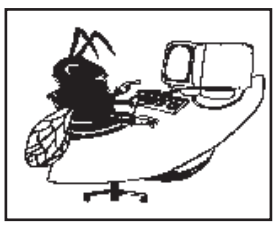

Jag behöver datorhjälp NU!
Binärdata AB
Support & Försäljning
07-22 Alla dagar
0707-139 000
560 402 51
Leif Rickegård

ENTREPRENAD

SMLBC.se
Vi utför det mesta inom transporter och entreprenader. Vi levererar grus och matjord. Flak och containrar.
Bryggavägen 102 • 178 31 Ekerö
Tel: 564 109 50
www.spangamalarolbc.se

FASTIGHETSSERVICE

F'SONS
ALLSERVICE AB
- Trädgårds-/Fastighetsskötsel
- Borttagning av sly mm
- Staketförsäljning & montering
- Övrigt efter era önskemål

www.fsons.se
Tel: 560 47 111
ISO Certifierade 9001 & 14001
Vi har ansvarsförsäkring och F-skattesedel

FÄRGHANDEL

FÄRG TAPET GOLV
colorama
Ekerö Färglager
Träkvista Torg
Tel: 08-560 313 40
www.coloramaekero.se

FÖNSTER

Trygghet & Kvalitet
Fönster Forum
Ring Gordon 0705-560 515
www.fonsterforum.se

GOLV & KLINKER

Å-berga golv & kakel
För hem och offentlig miljö
- Kakel och klinker
- Badrumsrenoveringar
- Golvläggning – trä, plast, linoleum, textil
- Utnyttja ROT-avdraget

070-733 65 26
Fredrik Lindman, Färentuna
Behörigt företag

Prospekt golv.
TEXTILGOLV FÖR HEM & OFFENTLIG MILJÖ
- Heltäckande mattor för sovrum, trappor, offentlig miljö
- Golvslipning/ytbehandling av trägolv som lack, hårdvax, bets etc
- Slipning,ytbehandling altaner,uterum
- Mattor för altan, balkong, uterum

Kontakta oss!
Vi kommer hem till dig tar mått och visar prover i sin rätta miljö!

info@prospektgolv.se
Tel 08-56024243
Lilla Berga Skå
www.prospektgolv.se

LACKERING

Micklack HB
Lilla Berga, Skå
Lackering av köksluckor och bilar m.m.
Telefon: 0709-844 200
www.micklack.se

LOKALER

LEDIGA LOKALER
Korta & långa kontrakt.
Bestäm dig idag.
Flytta in imorgon.
Ring 08-560 377 44
www.emt.se

MÅLERI

MAX Måleri
30-årsjubileum 2014
Nibbla Backe 29, Ekerö
Tel: 070-630 57 07

PLÅTSLAGERI

NYSTRÖMS PLÅT & SMIDE AB
Grundat 1921
08-560 304 54
070-555 15 08
info@nyplat.se
www.nyplat.se

- Tak- och fasadarbete.
- Skräddarsydda profiler och produkter.
- Tigsvetsning.
- Reparation av skopor och plogar.
- Tillverkning av grindar, staket och räcken.
- Ventilation, fläktar, spirorör, tillbehör mm.
- Tillverkning av skorstenar.
- Legotillverkning.

RADIO OCH TV

NY TV?
Vi levererar, installerar och forslar bort din gamla.
32" från 2.990
EURONICS RADIOBUTIKEN EKERÖ
Ekerö Centrum, 08-560 357 20.

STÄDNING

Flyttstädning?
Vi utför kvalitetsstädning, fönsterputsning och golvvård till vettiga priser.
Även veckostädning!
Självklart har vi ansvarsförsäkring och F-skattebevis
560 301 00, 0705-94 23 19
08 ALLSERVICE

TAXI

Välkommen att åka med oss på Ekerö Taxi, ditt lokala taxibolag som hittar dit du ska!
EKERÖ TAXI
☎ 560 340 00

TRÄD- & TOMTARBETEN

CGS Trädfällning
✔ Trädfällning
✔ Sektionsfällning
✔ Borttransport
– Över 20 år i branschen –
Ansvarsförsäkring & F-skattebevis
Göran Sundström
Tel. 560 453 04
Mobil. 070-578 56 59

Har du problem med
VILDSVIN?
VI KAN STAKET!
Alla sorter och modeller med eller utan montering
FT EKERÖ AB
www.farmartjanst.se/ekero
08-560 304 70
ekero@farmartjanst.se

- Vatten/avloppsanläggningar
- Dränering/grund isolering
- Schakt/transport/markarbete
- Pumpar/rörarbeten

Färingsö Brunnservice
Clas Häggberg
070-538 88 72
Kvällar 560 401 49
Innehar f-skattsedel och ansvarsförsäkring

VÄRMEPUMPAR

Stort sortiment av VÄRME-PUMPAR
MITSUBISHI ELECTRIC FUJITSU SVEP
EKVT Värmeteknik
08-560 466 00 • 070-260 16 24 • www.ekvt.se

ÖVRIGT

Se EKESIÖÖs hela virkessortiment
www.ekesioo.se

EKESIÖÖ

Bil körde i vattnet på Kärsön

Nedan följer ett urval av de larm och anmälningar som inkommit till närpolisen och brandförsvaret på Mälaröarna under de senaste två veckorna.

En förarlös bil hittades i vattnet utanför Kärsön den 13 juni. FOTO: ADRIÉNE ROSÉN

3 JUNI
- Sex klotteranmälningar inkommer från olika ställen runt om i **kommunen**.
- Snatteri sker på Ica Supermarket i **Tappström** och en äldre kvinna blir gripen.
- Stöld genom inbrott i villa sker under dagen vid **Troxhammar** i Skå.

4 JUNI
- Tre anmälningar inkommer om brott mot fiskelagstiftningen från **Fiskarfjärden** vid Lovö.
- Skadegörelse sker genom att man under natten skurit sönder en större banderoll som en protestgrupp satt upp utmed **Färentunavägen**.

6 JUNI
- Ett vittne observerar ett fordon som vinglar kraftigt över vägbanan från Brommaplan mot Drottningholm. Vittnet kontaktar polis och får själv stopp på färden vid **Kanton** där polis kommer till plats. Den manliga 18-åriga föraren omhändertas för drog-rattfylleri.
- Stöld av en cykel inträffar på **Adelsö**.
- Under dagen blir en bil med låst släp och en vattenskoter på, stulen från en carport på **Gällstaö**.

7 JUNI
- Skadegörelse sker på en utländsk bil på en parkering vid **Drottningholms slott**.

8 JUNI
- Någon har under natten stulit bildelar från en bil i **Drottningholm**. Bland annat stjäls framlyktor och en del av växelspaken.

9 JUNI
- Anmälan om skadegörelse inkommer då man under en längre tid sett att det klottrats i och runt **Stenbrottet** i Stenhamra. Skadegörelse sker även på en gemensam grillplats.
- Inbrott i bil sker på en parkering vid **Drottningholms slott**.
- Snatteri av bensin inträffar på Statoil, **Ekerö**, då en man tankar tre större dunkar bensin. Mannen lämnar utan att betala för sig.
- En person blir rapporterad för grov olovlig körning i **Drottningholm**.

10 JUNI
- Anmälan om djurplågeri inkommer från **Svartsjö**.
- En båt blir stulen från Sluts brygga på **Munsö**.

12 JUNI
- En åkgräsklippare blir stulen från en tomt på **Adelsö**.
- Skadegörelse inträffar på golfbanan i **Troxhammar** där någon kört runt på grönytorna.

13 JUNI
- Någon är misstänkt för skadegörelse genom att dels hoppa på taket på en bil samt för att ha slagit sönder två fönsterrutor på en klubblokal på **Adelsö**.
- Stöld av tre bensindunkar som stod på ett släp till en fyrhjulning inträffar på **Munsö**.
- En bil kör ner i vattnet på **Kärsön**. Ekerö brandstyrka och dykare söker av bilen och omgivande vatten men hittar ingen människa.

14 JUNI
- På **Storhagsvägen,** Väntholmen har en person i en bil änglavakt och undkommer utan skador när ekipaget får ett träd över sig under färd.

15 JUNI
- En minimotorcykel börjar brinna när ägaren startar den på **Träkvista torg**. Brandförsvaret är snabbt där och släcker.

16 JUNI
- Brandförsvaret släcker en markbrand på **Kärsön**.

OSTÄDAD MEN STÄDAD SKOLAVSLUTNING

– Det var många ungdomar i rörelse under skolavslutningskvällen, men det gick mestadels lugnt och städat till. Vi fick dock ta hand om några överförfriskade ungdomar som vi fick hjälpa hem, berättar Lena Törnblom Löfquist, Ekerö närpolis.

På Adelsö inträffade en skadegörelse av en bil och flera fönsterrutor krossades men i övrigt gjordes inga anmälningar under kvällen.

– Ungdomarna är dock väldigt dåliga på att städa efter sig och lämnar sitt skräp där de sitter, konstaterar Lena Törnblom Löfquist.

Teknikomsorgen Ekerö
För frisk och fungerande hemteknik
08 - 55 11 42 53 info@teknikomsorgenekero.se
www.TeknikOmsorgenEkero.se
Vi hjälper dig med
Datorer, TV, iPhone, Android, DVD, Mediasystem, Internet TV, Trådlös router, IP-Telefoni, Blu-Ray, Mac, PC, Mobiltelefoner och all annan tänkbar hemteknik
Uppge rabattkod "MNT" och få en trisslott i samband med ditt teknikerbesök

alltjänst poolen vi fixar det mesta
Vad behöver du?
Målare , elektriker, snickare, allt-i-allo, någon som städar, någon som klipper gräs och häckar, kör till tippen eller något annat?
08-410 417 70
Kontakta oss idag så hjälper vi dig!
www.alltjanstpoolen.se
info@alltjanstpoolen.se

Kattis Klippotek
Tel 560 357 16,
Mobil 0704-53 96 62
Ring för tidsbokning kl 9-20!
Välkomna! Kattis
Pråmvägen 4a innergården, alldeles intill Ekerö centrum

Jag behöver någon att prata datorer med!
Ring
Binärdata AB
0707-139 000
eller 560 402 51
alla dagar 07-22

Service och reparationer
• HUSBILAR • SLÄP
• HUSVAGNAR • 4-HJULSMÄTNING
LÖNNS BILVERKSTAD
Tel: 08-28 00 66, 076-830 66 36
Hammarkvarnsv 9, Skå ind.omr

FOTOGRAF
AnnaForsman
Ekerö
annaforsman fotografier.se

WMR
MASKIN & TRÄDGÅRD
VERKSTAD
• BILSERVICE
• DÄCK & FÄLG
• MASKINREP
• ENTREPRENAD
08-560 521 00
TRÄDGÅRD
• BLOMMOR
• BUTIK
• KAFÉ
• ODLING
08-560 521 06
SÄTTRA GÅRD, ADELSÖ • WWW.WMRMASKIN.SE

PC Akuten
i säkra händer
Vi ser till att företagets IT-miljö fungerar.
Ring för rådgivning 08-564 111 25
info@pcakuten.se www.pcakuten.se

Ekerö Trafikskola AB
www.ekerotrafikskola.se 08-560 302 01
ÖVNINGSKÖR
SOMMARLOV
bra körkortstider!
Var smart – börja nu!
Slipp långa väntetider!
BRA FINANSIERING
Nu även automat
BOKA KURS PÅ VÅR HEMSIDA, RING ELLER MEJLA!
MOPED - BIL - SLÄP

Eldningstunnor
Extra stora kraftiga plåttunnor.
230 L ..... 300 kr/st
Plasttunnor med lock
Passar bra till fodertunna, vattentunna mm. 220 L ..... 300 kr/st
Plasttunna helgjuten
Passar bra till flytbryggor mm.
220 L ..... 300 kr/st
Tunnorna är i nyskick!
0703-100 651

HEMKÖRT
EKESIÖÖ

Bokföring utan att åka till bokföraren
Vi tar hand om din bokföring var du än befinner dig.
Scanna in dina "papper" och e-maila till oss.
Du behöver inte åka till oss men får naturligtvis göra det om du vill. Vi kommer till dig och visar hur det fungerar.
Vi har hållit på med bokföring i mer än 30 år.
Ring eller e-maila till oss: 08-600 13 30, 070-292 97 95,
london.digital.service@gmail.com
LADS Filial, Segersminnev. 3A,141 40 Huddinge
www.londondigitalservice.com

Kurser för dig och din hund!
www.malkk.se
malkk
munsö adelsö lokala kennelklubb

SVENSK FASTIGHETSFÖRMEDLING

Från ett läge till ett annat

Är du miljonär?

Värdera din bostad så får du veta.
Välkommen till oss eller läs mer
på *svenskfast.se*

SMS:A **36818** TILL 71122

FÄRINGSÖ - Rofyllt sjöställe!

PRIS 6 900 000 kr/bud. **TOMT** 6 262 kvm . **EP** 103 kWh/m²/år . Hillersjönäsvägen 12. **MÄKLARE** Sophia 0707-60 46 63.

SMS:A **58217** TILL 71122

FÄRENTUNA 3 rok, 74,7 + 30 kvm

ACCEPTERAT PRIS 1 375 000 kr/bud. **AVGIFT** 4 599 kr/månad. **VISAS** Ring för tidsbokning. Ulrika Jansdotters Väg 14. **MÄKLARE** Linn Lagerqvist 070-510 65 69.

SMS:A **56094** TILL 71122

STENHAMRA 6 rok, 145 kvm

ACCEPTERAT PRIS 2 750 000 kr. **TOMT** 496 kvm. **EP** E. Barrgränd 7. **MÄKLARE** Sophia Åkerman 0707 60 46 63.

SMS:A **45194** TILL 71122

STENHAMRA 6 - 8 rok, 278+70 kvm

ACCEPTERAT PRIS 5 750 000 kr. **TOMT** 994 kvm. **EP** 93 kWh/m²/år. Strandvägen 17b. **MÄKLARE** Sophia Åkerman 0707-60 46 63.

SMS:A **54798** TILL 71122

HELGÖ 3 rok, ca 50 kvm

ACCEPTERAT PRIS 2 300 000 kr/bud. **TOMT** 2 213 kvm . **EP** 219 kWh/m²/år. Fornbyvägen 1a. **MÄKLARE** Sophia Åkerman 0707 60 46 63.

SMS:A **58682** TILL 71122

STENHAMRA 7 rok, 163 kvm

ACCEPTERAT PRIS 3 650 000 kr/bud. **TOMT** 1 063 kvm. **EP** F. Grindvägen 5. **MÄKLARE** Sophia Åkerman 0707- 60 46 63.

SMS:A **51503** TILL 71122

NÄRLUNDA 4 rok, 95 + 95 kvm

ACCEPTERAT PRIS 3 995 000 kr/bud. **TOMT** 865 kvm. **EP** E. **VISAS** Ring för tidsbokning. Villavägen 16. **MÄKLARE** Linn Lagerqvist 070-510 65 69.

SMS:A **23461** TILL 71122

STAVSBORG 5 rok, 146 kvm

PRIS 2 790 000 kr/bud. **TOMT** 1 336 kvm . **EP** 121 kWh/m²/år. Stavsborgsvägen 36. **MÄKLARE** Sophia Åkerman 0707-60 46 63.

SMS:A **48936** TILL 71122

EKERÖ EKEBYHOV 5 rok, 180 kvm

TOMT 2 670 kvm. **EP** 48 kWh/m²/år. Bryggavägen 92. **MÄKLARE** Sophia Åkerman 08-564 109 47.

SMS:A **58131** TILL 71122

RICKSÄTTRA 6 rok, 144 + 72 kvm

ACCEPTERAT PRIS 3 495 000 kr/bud. **TOMT** 4 400 kvm. **EP** E. **VISAS** Ring för tidsbokning. Granatvägen 11. **MÄKLARE** Linn Lagerqvist 070-510 65 69.

SMS:A **57465** TILL 71122

SVARTSJÖ KUNGSGÅRD 143 kvm

ACCEPTERAT PRIS 3 950 000 kr. **TOMT** 1 034 kvm. **EP** D. Svartsjö Kungsgård 11. **MÄKLARE** Sophia Åkerman 0707- 60 46 63.

SMS:A **34881** TILL 71122

KUNGSHÄLL 11 rok, 230 + 110 kvm

ACCEPTERAT PRIS 4 495 000 kr/bud. **TOMT** 3 529 kvm. **EP** 61 kWh/m²/år. **VISAS** Ring för tidsbokning. Kungshäll 19. **MÄKLARE** Linn Lagerqvist 070-510 65 69.

SMS:A **52842** TILL 71122

RICKSÄTTRA 5 rok, 92 kvm

ACCEPTERAT PRIS 2 700 000 kr/bud. **TOMT** 3 127 kvm. **EP** 97 kWh/m²/år. **VISAS** Ring för tidsbokning. Krevadvägen 2. **MÄKLARE** Linn Lagerqvist 070-510 65 69.

SMS:A **52427** TILL 71122

HELGÖ Tomt / fritidshus, 2 rok, 33 kvm

ACCEPTERAT PRIS 1 500 000 kr/bud. **TOMT** 2 555 kvm. Helgövägen 5. **MÄKLARE** Sophia Åkerman 0707- 60 46 63.

SMS:A **51237** TILL 71122

TRÄKVISTA Villatomt

ACCEPTERAT PRIS 2 350 000 kr/bud. **TOMT** 981 kvm. **VISAS** Ring för tidsbokning. Semestervägen 10 A. **MÄKLARE** Linn Lagerqvist 070-510 65 69.

SMS:A **59737** TILL 71122

MUNSÖ EKEBY 5 rok, ca 120 kvm

ACCEPTERAT PRIS 2 995 000 kr. **TOMT** 2 087 kvm. **EP** E. Släggvägen 6. **MÄKLARE** Sophia Åkerman 0707- 60 46 63.

Glad sommar!

Koll på läget

Men vi ses väl på Sveriges största visningshelg den 16-17 augusti?
Vill du vara med och sälja? Kontakta oss direkt eller besök svenskfast.se

*VARUDEKLARERAT ÄR EN FÖRSÄKRING MED BESIKTNING

SVENSK FASTIGHETSFÖRMEDLING

Från ett läge till ett annat

SMS:A **56902** TILL 71122

FÄRINGSÖ KUNGSBERGA 2 rok, ca 62,2 kvm

• *Gavelläge* • *Ljus & Välplanerad* • *Renoveringsbehov* • *Nära till buss*

ACCEPTERAT PRIS 995 000 kr/bud. **AVGIFT** 3 675 kr/månad. **EP** E. **VISAS** Må 23/6 17.30-18.00, öppen visning. Ti 24/6, ring för tidsbokning. Skepparns väg 1. **MÄKLARE** Linn Lagerqvist 070-510 65 69.

SMS:A **62230** TILL 71122

EKERÖ GUSTAVALUND 3 rok, ca 70 kvm

• *Allt i ett plan* • *Helkaklat duschrum* • *Kök från 2005* • *Centralt*

ACCEPTERAT PRIS 1 895 000 kr/bud. **AVGIFT** 3 722 kr/månad inkl värme. **EP** 135 kWh/m²/år. **VISAS** Ti 24/6 17.30-18.00. To 26/6 18.00-18.30. Gustavavägen 20. **MÄKLARE** Linn Lagerqvist 070-510 65 69.

SMS:A **61492** TILL 71122

FÄRINGSÖ STENHAMRA 5 rok, ca 126 kvm

• *Enplanshus* • *Söderläge* • *Gränsande mot grönområde* • *Bergvärme*

ACCEPTERAT PRIS 2 695 000 kr/bud. **TOMT** 608 kvm. **EP** Energideklaration är beställd. **VISAS** Sö 15/6 11.30-12.15, öppen visning. Ti 17/6, ring för tidsbokning. Kornvägen 17. **MÄKLARE** Linn Lagerqvist 070-510 65 69.

SMS:A **61324** TILL 71122

EKERÖ LUNDHAGEN 131 kvm

• *Renoveringschans!* • *Sjöutsikt & båtplats* • *Barnvänligt område*

ACCEPTERAT PRIS 4 995 000 kr/bud. **TOMT** 1 359 kvm (friköpt). Hagens Backe 10. **MÄKLARE** Oskar Ahlgren 070-826 83 00 oskar.ekero@svenskfast.se.

SMS:A **58814** TILL 71122

EKERÖ EKUDDEN 4 rok, ca 103,5 kvm

• *Totalrenoverat 2003* • *Strålande söderläge* • *Centralt*

ACCEPTERAT PRIS 1 895 000 kr/bud. **AVGIFT** 6 825 kr/månad inkl värme. **EP** 59 kWh/m²/år. **VISAS** Ring för tidsbokning. Ekuddsvägen 34 H. **MÄKLARE** Linn Lagerqvist 070-510 65 69.

Martin Larsson, Sophia Åkerman,
Linn Lagerqvist, Oskar Ahlgren, Susanne Eriksson

Välkommen att kontakta oss!
Ekeröbutiken, Mälarö Torg 4, 08-564 109 40.

*VARUDEKLARERAT ÄR EN FÖRSÄKRING MED BESIKTNING