MÄLARÖARNAS
nyheter
100 % MÄLARÖARNA!
17 APRIL 2014 | NR 7 ÅRGÅNG 65 | MÄLARÖARNAS NYHETER GES UT AV MÄLARÖ MEDIA AB

Varg siktad i Knalleborg och Kungsberga

En varg har setts av flera personer på Mälaröarna. På lördagen sågs den i Kungsberga och på måndagen rapporterades att man sett varg nära Ekerö centrum. På bilden till vänster promenerar vargen i sakta mak förbi Knalleborgs daghem. Anna Hammarström som jobbar där, var snabb att få fram kameran. Vittnesberättelser, vargexpertutlåtande och fler bilder inne i tidningen.

| 18

Påsktradition i Ekerö centrum

Den 15 april var det dags för något som börjat bli en tradition i Ekerö centrum, nämligen att klä påskbjörken. Flera dagisbarn roade sig i strålande vårsol med att fästa färgglada fjädrar i trädet.

FOTO: EWA LINNROS

Lågt antal behöriga

Minimal satsning på lärarlyft slår mot eleverna. Ekerö kommun satsar minimalt på att få behöriga lärare att bredda sin utbildning, när andra kommuner gör betydligt mer. Det menar lärarnas riksförbund. **| 16**

Stulna identiteter

En allt mer utbredd form av bedrägerier innebär att privatpersoner får sin identitet kapad. Oftast börjar det hela med en adressändring. | **12**

Renovering för 10 miljoner

Kommunhuset byggs om och rustas för 10 miljoner kronor. Bland annat byggs lokalerna om för det nya kontaktcentret ”Ekerö direkt”. | **8**

”Glädjen skulle därför vara stor om det blir som jag nu läst i Mälaröarnas nyheter om, att det trots allt kan finnas en framtid för Färingsöhemmet” | **40 tyck**

Färre hus till salu

Just nu finns endast hälften så många fastigheter ute till försäljning som vid samma tid förra året. Mäklarna är dock inte ense om orsaken. | **14**

Trolldiplom till Stig Holm

Återvinningskonstnären Stig Holm tog emot årets Trolldiplom för sitt arbete med skaparverkstäder och upplevelseutställningar för barn. | **26-27**

LEVERERAT BYGGMATERIAL - SEDAN 1922
EKESIÖÖ
90 år på nacken

Just nu på Ekerö...
stor efterfrågan.
Kontakta oss om du funderar på att sälja
08-560 328 40, ekero@maklarringen.se.
mäklarringen

www.statoil.se
NY
BILTVÄTT
Ren bil på 4 min!
Träkvista
08-560 300 96
STATOIL

BIL
VERK-
STAD
08-759 01 12
BECK AB
i Drottningholm

SE VÅR
annons
PÅ SID 13!
mälarö träningsverk
DET PERSONLIGA ALTERNATIVET PÅ EKERÖ
Bryggavägen 133, Jungfrusund | 08-560 255 50 | www.malarotraningsverk.se

Dags att
deklarera!
erb.se
Ekerö Redovisningsbyrå AB
TEGELBRUKSVÄGEN 1A / EKERÖ C / 08-560 397 00

2 för 1!

Kvalitets-glasögon till lägsta PRISGARANTI

RABATT SYNUNDERSÖKNING
Utförs av legitimerad optiker
50%
Ring och boka en tid redan idag!
Gäller t.o.m. 2014-04-26 Ord. pris 290:-. Gäller för glasögon, ej linser, intyg, recept etc. Ej köptvång.
Namn:
Min bokade tid: Datum..... / ..... Kl.....

2 för 1
Vid köp av nya kompletta glasögon, bjuder vi på ett extra par från utvalt sortiment (Värde: 2990:-). Gäller lagerglas +-6/-2.
Kan ej kombineras med andra erbjudanden och gäller t.o.m 2014-04-26

Här säljer vi glas och behandlingar av högsta kvalitet från HOYA

din syn
EKERÖ OPTIK

Vi bjuder alltid på kaffe!

miljödiplom

08-560 313 10 • Ekerö centrum • Snett emot Systembolaget
Mån-fre 10.00-18.30. Lör 10.00-15.00

Kommunhuset rustas för 10 miljoner kronor. Läs mer om detta och också om hur det begav sig då huset bygddes. Bilden från slutet av 50-talet.
FOTO: OSCAR BLADH

Fästingarna är redan vakna och det är vaccinationstider mot TBE. På öarna finns även harpest, läs mer på sidan 24.
FOTO: KENNETH BENGTSSON

Extra tjockt nummer och allt självklart om Mälaröarna

Det är påsklov och vårsolen börjar sakteliga värma oss. Kanske det finns lite extra ledig tid till att läsa allt vi bjuder på i detta nummer.

MN har nu avverkat sin ”radiopremiär”, hur det gick kan du läsa om på sidan 22.

Skolan är fortsatt på tapeten, i detta nummer handlar det om lärarlyftets vara eller icke vara i kommunen. Vi berättar också om de bedrägerier som drabbat en del och hur man kan skydda sig mot detta.

Men det finns naturligtvis en hel del att läsa av positiv karaktär också såsom mötet med årets Trolldiplomstagare, framgångsrika hästtjejer och duktiga skolever som tagit första pris i en IT-tävling.

Men den riktigt stora ”snackisen” på ön har nog ändå vargen varit. Många är de mälaröbor som sett den, vi har pratat med några av dem. Vi har också tagit reda på lite fakta kring vargar, läs mer om allt detta på sidan 18.

Missa inte att slå på radion nästa fredag 25 april, då sänds program nummer två av ”God morgon Mälaröarna”, klockan 7 till klockan 9.

Till dess önskar vi er alla trevlig läsning och en riktigt Glad Påsk!

Nyheter..... sid 4-24
Mälaröprofilen..... sid 26-27
Valfrågan ..... sid 28
50 år sedan ..... sid 30
Kultur..... sid 32
På G..... sid 34
Sporten..... sid 36-38
Fokus..... sid 39
Insändare..... sid 40-41
Öarna runt..... sid 42
Familjesidan..... sid44
Privata annonsmarknaden..... sid 44
Larmet går..... sid 46

MN håller koll på Mälaröarna åt dig! Gjord för mälaröbor, av mälaröbor på Mälaröarna.

Mälaröarnas nyheter startades av Svenska Dagbladet 1949

REDAKTIONEN

ANNONSBOKNINGEN

MÄLARÖARNAS nyheter

Mälaröbornas egen nyhetstidning
Partipolitiskt obunden
Etablablerad: 1949 av SvD
Ges ut av Mälarö Media AB

REDAKTÖRER
Lo Bäcklinder, Ewa Linnros.
• ANSVARIG UTGIVARE
Laila Westerberg
• KONTAKT 08-560 358 00
red@malaroarnasnyheter.se
insandare@malaroarnasnyheter.se

ADRESS
Box 100, 178 22 Ekerö

PRENUMERATIONER
Boende utanför kommunen
450 kr/år. Betalas på bankgiro

TRYCK V-TAB, Södertälje 2014

ANNONSER
• ANNONSBOKNING
Gertrud Appelqvist
Per Hansson
Laila Westerberg
• KONTAKT 08-560 356 00
annons@malaroarnasnyheter.se
• ANNONSSTOPP
Torsdag kl 12 en vecka före utgivningsdagen.

Tidningen ansvarar ej för icke beställt material samt för fel i annonser mer än till annonspriset.

HEMSIDA
www.malaroarnasnyheter.se

UTGIVNING 2014

Jan	23	
Feb	6	20
Mars	6	20
April	3	17
Maj	8	22
Juni	5	19
Aug	21	
Sep	11	25
Okt	9	23
Nov	6	27
Dec	11	18

Gustavshill

Din personliga trädgårdsbutik

Här finns det mesta av det bästa! Kom och njut av vackra blommor och ta en paus i vårt café!

ÖPPET i påsk alla dagar 9-15

Välkomna våren med vackra blommor!

Nu är UTETRÄDGÅRDEN fylld med träd, buskar och perenner!

Söndagen den 27 april kl 11-15 kommer vår jordexpert LASSE SVENSSON från Emmaljunga Torvmull AB hit och ger råd om jord och gödsel.

Naturen som ”STRESSVACCIN”!

Att vi mår bra i natur och trädgård kan kännas som en självklarhet. Men hur hänger det här med ”grön hälsa” egentligen ihop? Eva Solhäll driver hälsoträdgård i Färentuna.

Söndagen den 4 maj kl 10:30 berättar hon och bjuder in till samtal om, sambandet mellan hälsa, natur och trädgård.

Gustavshill

Blommor - Träd - Buskar - Buketter - Interiör - Café
Björkviksvägen 1, Färentuna • Tel 560 425 80
www.gustavshill.com • Öppet: Mån-fre 9-18, lör-sön 9-15

Gladpåsk!

Svenskt kvalitetskött från Gotland

199:- /kg

Oxfilé
Ursprung Brasilien.

199:- /kg

Smak av Gotland

Lammstek
Smak av Gotland.
Ursprung Sverige.

99:- /kg

Lammstek
Ursprung Nya Zeeland.
Ca 1000 g. Benfri.

99:- /hg

Löjrom
Sverige.
Från Bottenviken.
Jfr pris 990:00/kg.

Vi gör den själva!

19⁹⁰ /hg

Löjromssill
Tappens egna kök.
Jfr pris 119:00/kg.

109:- /kg

Lax
Norskodlad.
Hel sida vac-pack.

Ässå ägg förstås!

10:- /st

Ägg
ICA. 10-pack. Frigående. M/L.
Jfr pris 1:00/st.
Max 2 erbj/kund.

GOD PÅSK

ICA Supermarket
Tappström
Öppet 8-22

Priserna gäller vecka 16 tom måndag 21/4-14 Lägre priser kan förekomma. Reservation för slutförsäljning och ev tryckfel.

Varför inte ringa Stockholms största mäklare?

Fastighetsbyrån

Ekerö | Gällstaö
Syrenvägen 8

Äntligen en stor 1-plansvilla på underbara Gällstaö. Här möts du av sjöglimt när du parkerar bilen. Välvårdat hus med stora altan och massor av ljusinsläpp. Härliga sällskapsytor! Privat Master Bedroomdel i huset. Lugn återvändsgata i barnvänligt område.

Accepterat pris 6 350 000 kr **Rum** 6 rum, varav 4 sovrum **Boarea** 186 kvm **Tomt** 801 kvm **Byggt** 2005
Visas Sön 27/4 11.30-12.30 Mån 28/4 18.00-18.45 **Mäklare** Emma Brantsjö 070-109 86 81

Ekerö | Ekerö Sommarstad
Ringblomman 30

Högt belägen 2-plansvilla med tomt i 3 nivåer. Dubbelvarmgarage med fjärrportar. Härliga sällskapsytor med matsal öppet upp till nock med stora fönster och massor av ljusinsläpp. Öppen planlösningen som har altandörrar ut till plattsatt altan i söder. Barnvänligt/sjönära område!

Accepterat pris 5 995 000 kr **Boarea** 205 kvm + 50 kvm **Tomt** 1 243 kvm **Byggt** 2004
Visas Sön 27/4 14.45-15.45 Mån 28/4 19.15-20.00 **Mäklare** Emma Brantsjö 070-109 86 81

Ekerö | Närlunda
Ekeröv/Solhemsv/Hästhagsvägen

Bygg ert drömhus! Här säljs nu 5 st tomter mitt i populära Närlunda. Byggnadernas totala bruttoarea inom tomt får vara högst 35% av tomtarean dock maximalt 350 kvm. Kommunalt V/A, och el dras fram till tomtgräns. Infartsväg med anslutningspunkter och bullerplank bekostar säljaren. Ring för visning!

Accepterat pris 1 795 000- 2 500 000 kr
Tomt ca 1 089 kvm
Visas 27/4, Ring för tid!
Mäklare Ann-Sofie Ljung 070-7545435

Ekerö | Färingsö Kungsberga
Tullhusvägen 26

Fräscht radhus beläget i Kungsberga tätort. Radhuset som har en inredd vind har en trevlig planlösning och består av två rymliga sovrum, fint kök med matplats för fyra personer, vardagsrum med utgång till trädgården samt fint helkaklat badrum.Här bor du nära matvaruaffär, bussar, badplats samt båtklubb. Garage.

Accepterat pris 1 825 000 kr
Rum 3 rum, varav 2 sovrum
Boarea 79 kvm **Tomt** 147 kvm
Byggt 1992
Visas Sön 27/4 11.00-11.45
Mäklare Sandra Selander 070-796 83 80

Ekerö | Sandudden
Sanduddsvägen 60

KLART FÖR INFLYTT!

Nu säljs visningshuset nästan längst in på Sanduddsvägen! Fina materialval, allt nytt och fint, bara att flytta in. Idag är det 3 sovrum men man kan med lätthet ordna ytterligare 2 sovrum. Två helkaklade badrum med badkar/dusch. Carport samt förråd. Ca 400 m till buss, förskola och skola.

Acceptpris 4 889 000 kr
Rum 5 rum
Boarea 153 kvm **Tomt** 1 064 kvm
Byggt 2013/2014
Visas Sön 27/4 14.30-15.30
Mäklare Ann-Sofie Ljung 070-7545435

Ekerö | Färingsö Svartsjö Kungsgård 11

Accepterat pris 3 975 000 kr **Rum** 4 rum, varav 3-3 sovrum **Boarea** 143 kvm + 35 kvm **Tomt** 1 034 kvm
Byggt 2008 **Visas** 27/4, Ring för tid! **Mäklare** Sandra Selander 070-796 83 80

Varför inte ringa Stockholms största mäklare?

Fastighetsbyrån

Ekerö | Färingsö
Björkviksvägen 30

Plan och fin sjönära tomt med litet enplanshus. Huset har bebotts permanent och nu ordnar säljaren ett helt nytt avlopp med trekammarbrunn och infiltration, godkänt av kommunen. Egen brunn. Underbara omgivningar och nära buss för kommunikation till Bromma.

Accepterat pris 1 595 000 kr
Rum 2 rum, varav 1 sovrum
Boarea 55 kvm + 5 kvm **Tomt** 3 431 kvm
Byggt 1964
Visas Mån 21/4 11.30-12.30 Tis 22/4 18.00-18.30
Mäklare Emma Brantsjö 070-109 86 81

Ekerö | Nyckelby
Skogsblommevägen 18

Centralt belägen i Nibbla koloniområde ligger denna härliga kolonistuga. Stugan består av ett sovrum, kök och allrum på entréplan samt två förrådsutrymmen i källaren. Separett samt pacto-toalett finns i stugan. Kolonistugan har en mycket trevlig trädgård med fruktträd, bärbuskar och blommor.

Acceptpris 695 000 kr
Rum 2 rum, varav 1-1 sovrum
Avgift 6 836:-/år (Arrendet sträcker sig till 2030-09-30)
Boarea 27 kvm **Tomt** 424 kvm
Byggt 1963
Visas Sön 4/5 10.45-11.30
Mäklare Sandra Selander 070-796 83 80

Ekerö | Lundhagen
Almhagsvägen 6

Här finns möjlighet att skapa sitt drömboende mitt i Lundhagen med viss sjöutsikt och en härlig plan trädgårdstomt med fruktträd och planteringar. Vardagsrum med murad öppen spis. I källaren finns allrum med öppen spis, arbetsrum, tvättstuga och hobbyrum/garage. Fristående garage med hel källare, i renoveringsbehov. Några minuters promenad till båtbrygga, badplats och nära till busshållplats

Accepterat pris 5 500 000 kr
Rum 7 rum, varav 3-4 sovrum
Boarea 124 kvm + 124 kvm **Tomt** 1 083 kvm
Byggt 1976
Energiklass G
Visas Tor 24/4 18.00-18.45 Sön 27/4 13.00-14.00
Mäklare Ann-Sofie Ljung 070-7545435

Ekerö | Munsö
Flintvägen 5

Fritidshus med möjlighet till åretruntboende och härlig stor och välskött tomt med viss sjöutsikt. Tre sovrum och ljust vardagsrum med öppen spis. 2011 byggdes ett gästhus om ca 30 kvm med egen uteplats och liten verkstad. Några minuters promenad till badbrygga och ev finns plats för båt.

Accepterat pris 2 300 000 kr
Rum 4 rum, varav 3 sovrum
Boarea 64 kvm **Tomt** 2 971 kvm
Byggt 1965
Visas Sön 27/4 11.30-12.15
Mäklare Ann-Sofie Ljung 070-7545435

Ekerö | Närlunda
Dianastigen 8

På lugna gatan säljs nu ett av de trevliga kedjehusen. Huset är i gott skick med omlagt tak och renoverat kök. Stort allrum med öppen spis på övre plan. Det finns möjlighet att göra ytterligare sovrum, både på entréplan och övreplan. Garage, uterum och växthus. Nära bussar och lekplats

Accepterat pris 3 450 000 kr **Boarea** 141 kvm + 24 kvm **Tomt** 473 kvm **Byggt** 1968 **Visas** Sön 4/5
Mäklare Ann-Sofie Ljung 070-7545435

Ekerö | Munsö Draknäsvägen 39

Accepterat pris 4 500 000 kr **Rum** 6 rum, varav 3-4 sovrum **Boarea** 200 kvm + 120 kvm **Tomt** 2 748 kvm
Byggt 2008 **Visas** Sön 27/4 14.15-15.15 **Mäklare** Sandra Selander 070-796 83 80

Ekerö | Färingsö Kungsberga Harholmsvägen 28

Accepterat pris 1 725 000 kr **Rum** 3 rum, varav 2-2 sovrum **Boarea** 53 kvm + 48 kvm **Tomt** 2 977 kvm
Byggt 1958 **Visas** Sön 27/4 12.15-13.15 **Mäklare** Sandra Selander 070-796 83 80

Gudstjänster 17 april-7 maj

ADELSÖ-MUNSÖ FÖRSAMLING

SKÄRTORSDAG 17 APRIL
Munsö kyrka 19.00
SKÄRTORSDAGSMÄSSA Henrik Hammar, orgel: Birgitta Ruthberg

LÅNGFREDAG 18 APRIL
Munsö kyrka 11.00
LÅNGFREDAGSGUDSTJÄNST
Henrik Hammar, kören Ad Mundi, dirigent: Birgitta Ruthberg

PÅSKDAGEN 20 APRIL
Adelsö kyrka 11.00
PÅSKDAGSMÄSSA Henrik Hammar, Ad Mundi, dirigent: Birgitta Ruthberg
PÅSKBUFFÉ i Hembygdsgården

ANNANDAG PÅSK 21 APRIL
Sammanlyst till Ekerö kyrka 11.00

SÖNDAG 27 APRIL
Munsö kyrka 11.00
GUDSTJÄNST MED SMÅ OCH STORA
Jonas Gräslund, Mona Wikborg, Adelsö-Munsö barnkör, dirigent: Mie Johansson

SÖNDAG 4 MAJ
Adelsö kyrka 11.00
SÖNDAGSGUDSTJÄNST
Henrik Hammar, orgel: Birgitta Ruthberg

EKERÖ FÖRSAMLING

SKÄRTORSDAG 17 APRIL
Ekerö kyrka 19.00
SKÄRTORSDAGSMÄSSA Peter Strömmer, orgel/fiol: Helena Hansson

LÅNGFREDAG 18 APRIL
Ekerö kyrka 11.00
LÅNGFREDAGSGUDSTJÄNST
Peter Strömmer,Ekerö kyrkokör, dirigent: Kerstin Baldwin
Ekebyhovskyrkan 15.00
KONSERT: JOHN STAINER CRUCIFIXION

PÅSKAFTON 19 APRIL
Ekerö kyrka 23.00
PÅSKNATTSMÄSSA Peter Strömmer, orgel: Kerstin Baldwin

PÅSKDAGEN 20 APRIL
Ekebyhovskyrkan 16.00
PÅSKDAGSMÄSSA Henrik Hammar, Lena Stämmor, dirigent: Helena Hansson. PÅSKDAGSMIDDAG

ANNANDAG PÅSK 21 APRIL
Ekerö kyrka 11.00
EMMAUSMÄSSA Jonas Gräslund orgel: Göran Ericson

ONSDAG 23 APRIL
Ekebyhovskyrkan 13.00
MÄSSA Peter Strömmer, orgel: Kerstin Baldwin
Ekebyhovskyrkan 19.00
MÄSSA Jonas Gräslund, piano: Mie Johansson

SÖNDAG 27 APRIL
Ekerö kyrka 11.00
HÖGMÄSSA Karin Frödinger, Torps kyrkokör, orgel: Helena Hansson
Ekebyhovskyrkan 16.00
EKEBYHOVSGUDSTJÄNST
Jonas Gräslund, orgel: Helena Hansson, Middag 50 kr
Ekebyhovskyrkan 18.00
Filmkväll: Bröderna Mozart

ONSDAG 30 APRIL
Ekebyhovskyrkan
INGEN KVÄLLSMÄSSA

SÖNDAG 4 MAJ
Ekerö kyrka 11.00
HÖGMÄSSA Karin Frödinger, Ekerö-ensemblen, dirigent: Kerstin Baldwin
Ekebyhovskyrkan 16.00
EKEBYHOVSMÄSSA Karin Frödinger, orgel: Birgitta Ruthberg
Ekerö kyrka 18.00
KONSERT – EN RÖST OCH EN CEMBALO sång: Ulrika Skarby, cembalo: Kerstin Baldwin

ONSDAG 7 MAJ
Ekebyhovskyrkan 19.00
MÄSSA, Marianne Häggkvist musik: Daniel Stenbaek

FÄRINGSÖ FÖRSAMLING

SKÄRTORSDAG 17 APRIL
Sånga kyrka 19.00
SKÄRTORSDAGSMÄSSA
Yngve Göransson, orgel: Jonas Lundahl, FAVO-kören

LÅNGFREDAG 18 APRIL
Färentuna kyrka 11.00
LÅNGFREDAGSGUDSTJÄNST
Lars Brattgård, orgel: Jonas Lundahl, sång: Anna Ander

PÅSKDAGEN 20 APRIL
Skå kyrka 11.00
GUDSTJÄNST MED NATTVARD
Lars Brattgård, orgel: Rickard Backlund. Kyrkokören sjunger musik ur JS Bachs Påskoratorium

ANNANDAG PÅSK 21 APRIL
Sånga kyrka 11.00
GUDSTJÄNST
leds av Britta Barkow och Maie Siplane Olsson, orgel: Rickard Backlund, kyrkkaffe

ONSDAG 23 APRIL
SH Timmermannens kapell 18.30
VECKOMÄSSA Jeanette Frenkman, orgel: Rickard Backlund

SÖNDAG 27 APRIL
Hilleshögs kyrka 11.00
GUDSTJÄNST MED NATTVARD
Lars Brattgård, orgel: Rickard Backlund

SÖNDAG 4 MAJ
Färentuna kyrka 11.00
ÖNSKAPSALMSGUDSTJÄNST
Yngve Göransson, Birgitta Sommarbäck, orgel: Rickard Backlund

ONSDAG 7 MAJ
SH Timmermannens kapell 18.30
VECKOMÄSSA Lars Brattgård, orgel: Birgitta Levin

KYRKRADION 101,4 MHZ

PÅ RADIO VIKING

19/4 Påskmusik med Marianne.
26/4 Efter påsk
3/5 Nu är det vår!

LOVÖ FÖRSAMLING

SKÄRTORSDAG 17 APRIL
Lovö kyrka 19.00
SKÄRTORSDAGSMÄSSA Marianne Häggkvist, orgel: Irene Hammar

LÅNGFREDAG 18 APRIL
Lovö kyrka 11.00
LÅNGFREDAGSGUDSTJÄNST
Marianne Häggkvist, Lovö kyrkas kör, dirigent: Vivi-Ann Gäfvert

PÅSKDAGEN 20 APRIL
Lovö kyrka 11.00
HÖGMÄSSA Karin Frödinger
Lovö kyrkas kör, trumpet: Mårten Adolfsson, dirigent: Vivi-Ann Gäfvert

ANNANDAG PÅSK 21 APRIL
Sammanlyst till Ekerö kyrka 11.00

SÖNDAG 27 APRIL

SÖNDAG 4 MAJ
Lovö kyrka 11.00
TEMAGUDSTJÄNST – DEN GODE HERDEN OCH VÅR NATUR
Marianne Häggkvist och Kaisa Celsing, orgel: Roger Tanner. KYRKKAFFE

Smått och gott

MÅNDAGAR

Munsö församlingsgård 18.30-20.30
28/4 STICKA OCH SKICKA

TISDAGAR

Ekebyhovskyrkan 7.45-8.15
MEDITATION enligt zazen metoden
Färentuna församlingshem 12.00
TISDAGSSOPPA 40 kr
22/4 Carina Larsson spelar piano
6/5 Läkaren Bo Svenungson
Ekebyhovskyrkan 13.30-15.00
22/4, BLÅ CIRKELN – samlingsplats för dig som är äldre
Munsö församlingsgård 13.30-15.30
22/4, 6/5 KAFFESTUND PÅ MUNSÖ,
Ekebyhovskyrkan 19-20.30
22/4, 6/5 STICKCAFÉ
Adelsö hembygdsgård 13.00-15.00
28/4 Flitiga fingrar
Kyrkornas second hand 13.00-20.00
INLÄMNINGEN ÖPPEN

ONSDAGAR

Ekebyhovskyrkan
19.00 UNGDOMSKVÄLL
Stenhamra församlingsgård
17.30 ONSDAGSCAFÉ,
Birgitta Sommarbäck

TORSDAGAR

Ekebyhovskyrkan
11.45 LUNCHMUSIK TORSDAGAR
Ekebyhovskyrkan 11.45 "Låt upp" Lennart Lundblad & Kerstin Baldwin.
12.00 SOPPLUNCH 40 kr
12.45 ANDAKT - BÖN i kyrkan
(Ingen sopplunch 1/5)
8/5 13.00 Öppet Hus – Sonorakören sjunger in våren
Stenhamra församlingsgård
12.00 Torsdagssoppa 40 kr
17/4 Ingen sopplunch
24/4 Sopplunch 40 kr.
1/5 Ingen sopplunch
18.00 Gudstjänstförberedelse

LÖRDAGAR

Kyrkornas Second Hand, Troxhammar
10.00-14.00 ÖPPET varje lördag!
både i affär och inlämning

JOHN STAINER: CRUCIFIXION

solister: Viveca Axell Hedén och Lennart Lundblad, Ekerö kyrkokör, orgel: Cathrine Skagstedt, dirigent: Kerstin Baldwin

LÅNGFREDAG 18 APRIL
EKEBYHOVSKYRKAN 15.00

EN RÖST OCH EN CEMBALO

sång: Ulrika Skarby, cembalo: Kerstin Baldwin

SÖNDAG 4 MAJ
EKERÖ KYRKA 18.00

Vigselkonsert

Har hen sagt ja? Kom till kyrkan och få en genomgång av hur det går till och lyssna på olika bröllopsmarscher samt vacker solosång! Medverkande: präst Yngve Göransson, organist Rickard Backlund, kyrkvaktmästare Anna Littmarck, sopran Malin Edström. Fritt inträde.

LÖRDAG 3 MAJ
15.00 FÄRENTUNA KYRKA

Pilgrimsvandring

Kom med och pilgrimsvandra på Färingsö. Sätt på dig ordentliga skor och gör dig beredd på en resa både i det inre och i det yttre. Avslutning i Hilleshög med andakt och kyrkvisning. Vi ser till att alla kommer tillbaka till Färentuna efteråt. Kontakt: Birgitta Sommarbäck 08-564 209 34. Ring gärna och meddela om du kommer med.

MÅNDAG 21 APRIL - ANNANDAG PÅSK
13.00 START VID FÄRENTUNA KYRKA

Mikrofinans och Kyrkofullmäktige

Som en inledning till kyrkofullmäktigemötet kommer Lars-Olof Hellgren från Mikro-finanshuset att berätta om hur mikrofinans-iering fungerar i praktiken.

ONSDAG 7 MAJ
19.00 STENHAMRA FÖRSAMLINGSGÅRD

Kyrkornas SECOND HAND

Öppet på påskafton!

På lördag är det igen dags att fynda och fika! Passa på, vi har 50% på alla påskprydnader. Vi har öppet även på Påskafton. Välkommen!

Livet börjar om på nytt
Våren är uppståndelse!

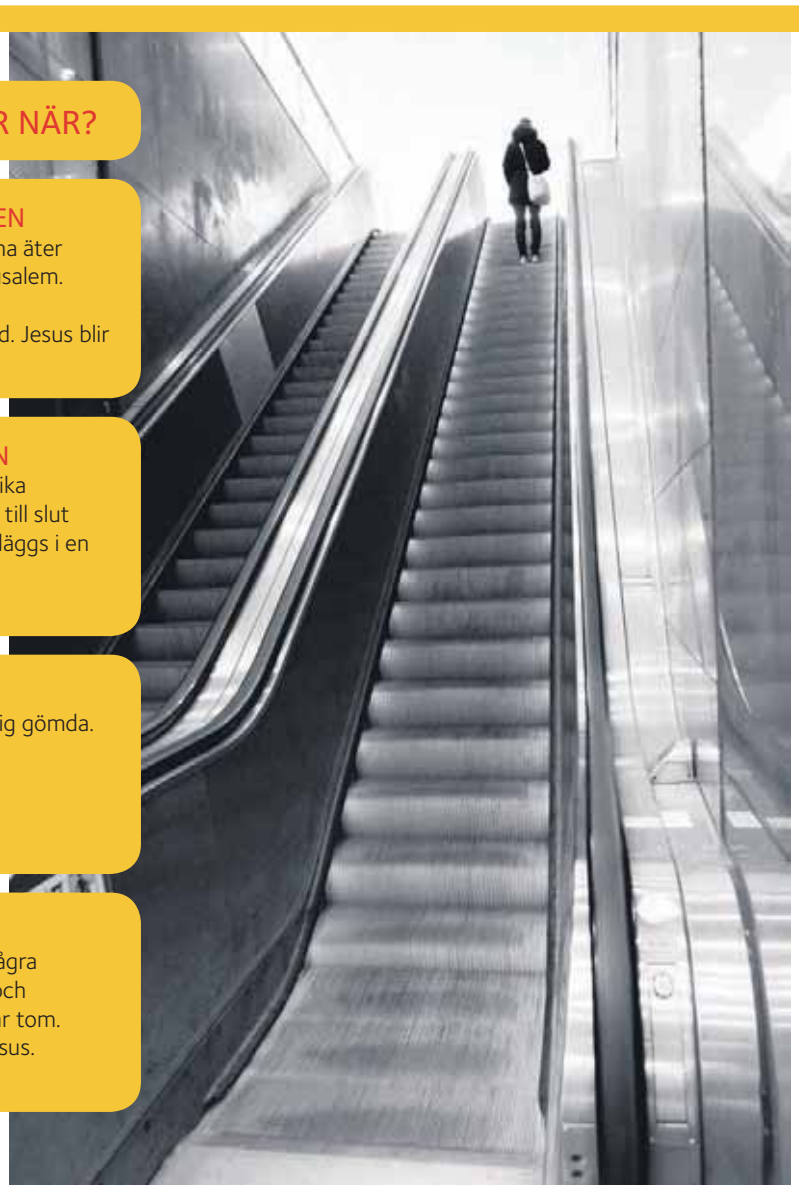

VAD HÄNDER NÄR?

SKÄRTORSDAGEN
Jesus och lärjungarna äter en påskmåltid i Jerusalem. På natten går de till Genesarets trädgård. Jesus blir tillfångatagen

LÅNGFREDAGEN
Jesus förs mellan olika instanser och döms till slut till döden. Kroppen läggs i en klippgrav.

PÅSKAFTON
Lärjungarna håller sig gömda.

PÅSKDAGEN
På morgonen går några kvinnor till graven och upptäcker att den är tom. Senare möter de Jesus.

Min Gud, min Gud, varför har du övergivit mig? Jag ropar förtvivlat, men du är långt borta. Min Gud, jag ropar om dagen, men du svarar inte, jag ropar om natten men finner ingen ro. Dock är du den Helige, till din tron stiger Israels lovsång. På dig förtröstade våra fäder, de litade på dig, och du kom dem till hjälp. De ropade till dig och blev räddade, de litade på dig, och du svek dem aldrig. Men jag är en mask, inte en människa, hånad och föraktad av envar. Alla som ser mig gör narr av mig, de hånler och skakar på huvudet: "Han har överlämnat sig åt Herren, nu får Herren gripa in och rädda honom - han är ju älskad av Herren."
Psaltaren 22

Uppstigen till himmelen...

Det handlar mer om liv än om död. Påsken är den viktigaste helgen i kyrkan. Här går vi igenom de viktigaste dragen i påskhistorien.

Stilla veckan är en vecka som präglas av lugn och eftertänksamhet men för Jesus var denna vecka knappast en vecka av stillhet. Han var i Jerusalem och ett stort intresse var riktat mot honom. Jesus höll inte direkt någon låg profil. Vid ett tillfälle rensade han templet och körde ut alla som sålde offerdjur och alla dem som skötte växlingen till den speciella tempelvalutan. Hela tiden finns det provokatörer runt omkring honom som försöker få honom att försäga sig så att man kan arrestera honom.

Skärtorsdagen

På skärtorsdagskvällen skulle Jesus och lärjungarna äta den judiska påskmåltiden. Nu när de var samlade tog Jesus vatten och handduk och tvättade lärjungarnas fötter, en handling som egentligen var tjänarnas uppdrag. Jesus bröt mot den sociala ordningen och inte nog med det. Han sa att detta skulle vara ett mönster för alla människor. Den som vill vara främst skall tjäna de andra i stället för att skaffa sig fördelar.

Vid måltiden tog Jesus bröd och vin och gav åt sina lärjungar. Så här skulle kyrkan göra i fortsättningen, detta var den första nattvarden. Som avskedsgåva fick mänskligheten en handling att utföra om och om igen. Nattvarden firar vi än idag i gemenskap med Jesus och med varandra. Nattvarden är inte en handling till minne av något som en gång var utan på något sätt blir det som hände då närvarande nu. Jesus är hos oss i kyrkan och vi är med lärjungarna i nattvardssalen. Maten och drycken, livets grundförutsättningar, får i denna handling ytterligare en innebörd. Detta är i grunden ett mysterium som den som vill får ta emot. Tro eller tvivel är inte det som är avgörande. Att ta emot brödet och vinet kan därför också vara en handling av överlåtelse till Gud.

"Osynlig går Gud vid vår sida med hjälp och ledning."

Vid skärtorsdagens mässa på kvällen, klär man av altaret. När altaret är tomt placerar man en törnekrona där och gudstjänsten avslutas med att någon läser ur Psaltaren 22, den psalm Jesus bad då han hängde på korset.

Långfredagen

Tystnaden inleder långfredagsgudstjänsten. Inga kyrkklockor ringer. Orgeln är tyst. Sorgen över att Jesus är död präglar stämningen i hela gudstjänsten. På långfredagen spelas ondskans drama upp i koncentrerad form. En oskyldig döms till döden och det är inte vilken oskyldig som helst utan Gud själv. När vi ser hans plåga vet vi att Gud förstår hur människor kan lida. Guds kärlek är så uthållig att Gud går ända ned till botten av det onda, ända till själva döden. Långfredagen handlar om förlåtelsen och Jesus död är tecknet på att Gud låter sig drabbas av det onda utan att slå tillbaka mot oss som har gjort ont.

När man ger förlåtelse innebär det att man avstår från sina krav på gottgörelse. Det innebär också att det ondas utbredning stannar av, eftersom människan avstår från att föra den vidare som hämnd. På grund av korset är Guds förlåtelse villkorslös. Vi behöver inte förtjäna den på något sätt. Förlåtelsen finns en gång för alla eftersom Jesus dött en gång for alla. Därför är korset centrum i den kristna tron.

Påskafton

På påskafton firar många den stora påskfesten. Ägget symboliserar Jesu uppståndelse. Genom det hårda skalet bryter Kristus nya liv fram.

Påskdagen

Glad Påsk önskar vi varandra på påskdagsmorgonen. Påsken är kristenhetens största helg, eftersom det är påskhändelserna som är centrum för vår tro. Kyrkofäderna, de som lade grunden till det som kom att bli kyrkans lära, kallade helgen för festernas fest. Kring påsken växte sedan det övriga kyrkoåret fram. Tidigt fanns många olika uppfattningar om när man under året skulle fira påsk. År 325 beslöt man på kyrkoåret i Nicaea att första söndagen efter första fullmånen efter vårdagjämningen var den rätta tiden för påsken. Påsken kan alltså tidigast infalla den 22 mars och senast den 25 april.

Många såg Jesus dö, och hundratals mötte honom efter uppståndelsen. Därför tvekar inte kyrkan om att Jesus uppståndelse är en historisk sanning. Men det är också en sanning som griper in i människors liv idag. Kyrkklockorna ringer igen, altaret är åter dukat med ljus och blommor och kors. Detta är årets viktigaste och festligaste gudstjänst. Korset är inte dödens symbol i kyrkan uran korset vill vara en påminnelse om livet. Gud har inte tagit sin hand från världen. Osynlig går Gud vid vår sida med hjälp och ledning.

Annandag påsk

Annandag påsk, den dag som mest märks som en extra ledig dag efter helgen, berättar om hur fler och fler fick möta den uppståndne Jesus. Uppståndelsen hade många vittnen. Nu börjar man förstå att det som händer under Jesu liv varit en uppfyllelse av det som Gud lovat sitt folk och hela mänskligheten.

Svenska kyrkan

Gemensam annons för Svenska kyrkan
Ekerö pastorat och Färingsö församling
Ekerö pastorat: 08-560 387 00, www.svenskakyrkan.se/ekero
Färingsö: 08-564 209 20, www.svenskakyrkan.se/faringso

KOMMUNHUSET

”... det här är ett riktigt stabilt bygge”

Kommunhuset rustas för 10 miljoner kronor

KOMMUNEN | **Kommunhuset kommer att genomgå en omfattande ombyggnation de närmaste månaderna. Dels ska man att skapa lokaler för det blivande kontaktcentret ”Ekerö direkt”, dels ska flera delar av byggnaden renoveras. 10 miljoner kronor är budgeterat för det hela.**

På entréplan intill receptionen, ska man att bygga ett stort rum där hela Ekerö direkt kommer att sitta. Det rör sig om 12 till 15 servicehandläggare, bestående av i huvudsak befintlig personal som ska öka servicen och tillgängligheten för kommunens invånare, företagare och andra intressenter.

Det kommer att innebär lite av en flyttkarusell för flera i huset.

På det utrymme man ska lägga kontaktcentret, sitter idag informationsavdelningen som måste flytta på sig. Delar av tekniska kontorets personal som idag sitter på entréplan, ska flyttas till fjärde våningen.

– Det är bra eftersom vi idag sitter på olika plan. Nu kommer hela tekniska kontoret hamna på fjärde plan, berättar Frank Renebo, fastighetschef på kommunen.

När det ändå byggs om, passar man på att renovera vissa rum i huset.

Man har avsatt 10 miljoner kronor för att ”öka kapaciteten” i huset. Man pratar även om att bygga på ytterligare en våning, men det har inte tagits något beslut på detta ännu.

Det är en stor summa pengar. Kommunhuset är 60 år gammalt, vore det inte klokare att satsa på ett nytt kommunhus istället för att ”lappa och laga”?

– Nej, det tror jag faktiskt inte. Om man har mögel eller fuktproblem och man inte kan åtgärda det, då ska man nog bygga nytt. Men däremot är kommunhuset ett väldigt bra hus, det här är ett riktigt stabilt bygge. Sedan kan man diskutera om kontoren har adekvat storlek eller inte.

Ombyggnationen genomförs med sedan tidigare upphandlade ramentreprenörer.

– Detta gör att vi kan gå igång snabbt. Vi har även startat en renovering av en hel korridor på plan tre. Den här renoveringen kommer att fortsätta rum för rum, korridor för korridor så att vi över en tid kan höja standarden i huset. Det här sammantaget kan nog upplevas som att hela huset byggs om eftersom vi är och stökar till det på i princip alla våningsplan.

Ombyggnationerna för Ekerö direkt räknar man med att dra igång ordentligt veckan efter midsommar. Då tas mellanväggarna bort i det som ska bli det stora rummet där Ekerö direkt ska placeras.

– Eftersom projektet utförs med våra redan upphandlade ramentreprenörer som vi känner mycket väl och har starkt förtroende för, arbetar vi med budgetpriser samt ÄTA-hantering (se förklaring nedan) för avvikelser mot budgetpriserna.

Vid större entreprenader är det nästan ofrånkomligt att det blir ändringar och tillägg, ofta benämns dessa ÄTA, (ändrings- och tilläggsarbeten), andra benämner dem plusminusarbeten.

Kontaktcentret Ekerö direkt beräknas vara igång i januari 2015.

EWA LINNROS
ewa@malaroarnasnyheter.se

Huset fyller snart 60 år

Kommunhuset när det var alldeles nytt. I förgrunden syns även bussdepån vid Ekerö centrum.
FOTO: OSCAR BLADH

KOMMUNEN | **Kommunhuset som ska rustas och även invändigt byggas om, fyller snart 60 år. Det är inte första gången det ändras och byggs om i huset. Under dessa år har väggar flyttats, tak sänkts och våningsplan byggts på.**

”Spaden i jorden för Ekerö nya kommunalhus” lyder en rubrik från MN 1954. Inte mindre än 24 entreprenadsanbud kom in för byggnationen. Den firma som vann upphandlingen blev Granit och Beton från Stockholm. Svenska fläktfabriken installerade ventilationen men även lokala aktörer fick vara med på ett hörn. Ekerö rörledningsaffär fick svara för värme- och sanitetsinstallationer och firma Karl Andersson, Ekerö för den elektriska installationen.

Vad slutsumman blev har MN:s redaktion inte fått fram, men den beräknade kostnaden för bygget uppgavs i MN från 1954, uppgå till en halv miljon kronor. Det första spadtaget har vi inte lyckats finna något kring heller mer än att det förväntas tas den 15 maj 1954.

Utöver byggnationen är det en hel del inredning som ska planeras. Bara en sådan sak som linoleummattor lockade en stor mängd mattläggningsföretag.

En av anbudsgivarna, Eric.W. Lundberg, tillhörande korkmattsavdelningen på aktiebolaget Harald Löfberg, har nog det artigaste språket av alla de anbud som finns bevarade i kommunhusets arkiv.

”Vi vill tacka för er anbudsinfordran av den 4 maj och ha vi härmed äran offerera…”

På detta följer priser såsom 1 krona och 90 öre per kvadratmeter för påläggning av linoleum och helklistring av mattcement. Själva mattan kostar 10 kronor och 63 öre per kvadratmeter. Brevet avslutas:

”I förhoppning att bliva hedrade med Edert uppdrag och alltid med nöje till Eder tjänst ha vi äran att teckna högaktningsfullt för aktiebolaget Harald Löfberg.”

I arkivet i en låda finns tygprover för både gardiner och möbler, prover på olika träslag och broschyrer på möbler samt inredningsskisser. Det inhandlades kvalitetsvaror såsom stolar av modellen ”Sjuan” av den danske arkitekten Arne Jacobsen och Laminofåtöljer av den svenske möbelformgivaren Yngve Ekström. Stringhyllor var kanske inte något märkvärdigt då, men hade man sparat alla de hyllor som köptes in till det nya kommunhuset, hade de säkert kunna säljas av för en god slant idag.

Exakt när kommunhuset står klart framgår inte, men någonstans på höstkanten 1955 har man flyttat in. Det är inte bara de kommunanställda som huserar här, polis och sjukkassa hyr lokaler i huset. Den som är den allra första att flytta in i byggnaden är polisman Gustav Hultgren som ”sitter en smula trångt bland alla sina indrivningspapper”.

MN från 1955 skriver i en rubrik att ”Ekerö nya kommunalhus andas effektivitet från golv till tak”.

De dominerande lokalerna i det nybyggda kommunhuset ligger en trappa upp. Det är biblioteket och den stora fullmäktigesalen. I MN skriver man:

”Ekerös fullmäktigeledamöter skall i framtiden fatta sina beslut mellan väggar i gröngrått och under ett furutak som följer ytterta-

Ekerö nya kommunalhus andas effektivitet från golv till tak

Polis och sjukkassa hyrde platser i det nya kommunhuset. På översta bilden polisman Gustav Hultgren. Nedre bilden: arkivarie Annelie Brattgård visar ett av tygproven till kommunhusets möbler.
FOTO: EWA LINNROS

kets spetsiga form. De (alltså ledamötena, reds anm.) ska upplysas av strålkastare som är infällda bakom glasskivor i taket och de skall sitta på stolar av bok som är klädda med hemslöjdstyg i blågrågrönt. Tre och tre vid bord med skivor av teak och underrede i bok. De eventuella åhörarna kan slå sig ned i någon av de fyra sofforna och sitta bekvämt på blågrönt med gula ränder.”

Högt i tak var det i denna sal och en stege till priset 335 kronor införskaffas till salen. Denna stege ska enligt anteckningar, även få nyttjas till Träkvista gymnastiksal vid behov.

Fullmäktigesalen är idag ett minne blott. Idag har denna sal blivit inte mindre än fyra rum plus en gång och taket som tidigare gick upp till nock, det har blivit en våning till. Det sägs att det funnits en målning i taket som kan ha byggts in. Vem vet, nu när kommunhuset åter rustas kanske man kan hitta något spännande då väggar flyttas och kanske ett och annat tak öppnas upp…

EWA LINNROS
ewa@malaroarnasnyheter.se

Höga halter radon

KOMMUNEN | **I kommunhuset har höga halter av radon uppmätts i källarplanet. Detta innebär dels att en utredning behöver tillsättas, dels att ventilationen behöver kopplas om.**

Gränsvärdet för radon är 200 becquerel. I kommunhusets källarplan har så höga halter som 1700 becquerel uppmätts.

– Den mätning vi gjorde i kommunhusets källare var på de platser där vi har arbetsplats, det vill säga där vaktmästaren huserar samt i stora arkivet. Det sistnämnda är egentligen ingen arbetsplats, men vår arkivarie är där rätt ofta, berättar Frank Renebo, fastighetschef i kommunen.

När man fick tillbaka mätningen, som görs som ett medelvärde över en längre period, var vaktmästarens rum helt ok medan värdet i arkivet var jättehögt. Man såg då till att ingen arbetade eller uppehöll sig i arkivet och drog igång en korttidsloggning av radonhalten.

– Nu när vi har resultat av den, kan vi se att halten varierar starkt med tiden på dygnet, det vill säga om ventilationen är i drift eller inte. Som vi hade det inställt tidigare med ventilationen avstängd på nätterna, fick vi vid loggningen att det dagtid låg strax över gränsvärdet 200 becquerel. Nattetid och över helgerna gick värdena upp, säger Frank Renebo.

Det är ännu oklart om det rör sig om markradon eller om det kommer från byggnadsmaterialet. Tillsvidare har man ändrat så att ventilationen går dygnet runt.

”Nattetid och över helgerna gick värdena upp”

– Vi kommer att beställa en undersökning för att få reda på varifrån radonet kommer samt så småningom koppla om ventilationen av arkivet till ett annat ventilationsaggregat, som vi installerar i samband med byggandet av Ekerö direkt, förklarar Frank Renebo.

I källarplanet ligger även ett lunchrum samt några mötesrum.

– Undersökningen får visa vilka ytterligare åtgärder som behövs. Vi kommer även att göra fortsatta korttidsmätningar. Vi börjar med lunchrummet och ett av de två konferensrummen längst in. Därefter går vi vidare med flera rum, avslutar Frank Renebo.

Kostnaderna kring detta ingår inte i de 10 miljoner kronor som investeras i kommunhuset utan är löpande kostnader.

EWA LINNROS
ewa@malaroarnasnyheter.se

EKEBYHOVSSKOLAN

Luftmätare till skola

EKEBYHOV | **Nu har koldioxidmätare satts in i klassrummen på Ekebyhovsskolan. Mätarna visar när luften är dålig och det är dags att vädra. I mars månad skrev MN om den dåliga luften i klassrummen på Ekebyhovsskolan. Personal har klagat, en utredning som skulle gjorts har inte blivit utförd och inga andra åtgärder hade vidtagits.**

Det självdragssystemet som finns för ventilationen i klassrummen på lågstadiet i Ekebyhovsskolan, fungerar bara väl om lektionstiderna inte överstiger 40 minuter, om det vädras i tid samt att rummen inte fylls av för många personer. All denna information ska egentligen sitta uppe i klassrummen och personalen ska vara tydligt informerade om detta, men så har alltså inte varit fallet.

Redan 2012 klagade personal på Ekebyhovsskolan på dålig luft. I början av 2013 antecknades att en utredning pågår. När MN skulle följa upp ärendet nu ett år senare, visade det sig att det inte fanns någon utredning och att inga åtgärder hade vidtagits.

För att komma till rätta med luftkvaliteten, behöver

man ha kontroll på klassrummens koldioxidhalt. Denna mäts i så kallade ppm-mätningar (part per million). Man ska eftersträva att hålla koldioxidhalten under 1 000 ppm. Den halten får inte överskridas mer än tillfälligt och då under korta stunder.

Nu har man installerat koldioxidmätare i klassrummen på Ekebyhovsskolan. Om koldioxidhalten överstiger 1000 ppm, lyser en röd lampa och mungiporna går ner på en liten gubbe på mätaren. När sedan luftkvaliteten är under larmvärdet, blir gubben glad och lampan lyser grönt.

EWA LINNROS
ewa@malaroarnasnyheter.se

FAKTA LUFTKVALITET

>> En koldioxidhalt över 1000 ppm (part per million) indikerar att ventilationens funktion inte är tillräcklig för att ventilera ut föroreningar i luften och att ytterligare kontroller och åtgärder behövs.

>> En människa andas ut runt 15 liter koldioxid per timme vid sängläge, 20 liter vid stillasittande arbete och vid motion runt 120 liter per timme.

>> Enligt många undersökningar medför för hög koldioxidnivå en anmärkningsvärd ökning i känslan av trötthet, dåsighet, huvudvärk och allmän obekvämlighet. Dålig ventilation kan även orsaka allergier.

Källa: Arbetsmiljöverket, Funktionskontrollanterna i Sverige.

Nyhet! IVT AirX luft/vattenvärmepump:
Luft/vattenvärmepumpar är ett både energisnålt och smidigt sätt att värma ditt hus. Utmaningen är att hålla nere ljudnivån. Därför tänkte vi till lite extra när vi utvecklade nya IVT AirX. Resultatet är en av marknadens tystaste och effektivaste luft/vattenvärmepumpar. Läs mer på ivt.se/airx.

www.ivt.se
INNEKLIMAT VÄRME · LUFT · KYLA
IVT VÄRMEPUMPAR
Tel: 08-560 248 00 · www.inneklimat.se
Skå industriby, 179 75 Skå

Mäklarhuset
EKERÖ / 08-560 446 63 / MAKLARHUSET.SE

STENHAMRA / APELVÄGEN 11
ETT PLAN MED GARAGE
Accepterat pris: 2 700 000 kr / **Area:** 128 + 25 kvm
Tomt: 772 kvm / **Rum:** 4-6 rum, varav 2-4 sovrum.
Trevlig välplanerad villa med gavelläge och tegelfasad. Nytt kök, braskamin och inglasat uterum. Fritt synfält över odlingslandskapet. Sol hela dagen!

STENHAMRA / HUMLEGRÄND 6 C
UPPHÖJT GAVELLÄGE
Accepterat pris: 2 495 000 kr / **Area:** 108 + 7,5 kvm
Tomt: 173 kvm / **Rum:** 4 rum, varav 3 sovrum Fräscht nyare kök, 2 helkaklade badrum, bastu, garage i länga, luftvärmepump, härlig uteplats. Eftertraktad grändvilla i lugnt centralt område med närhet till allt.

VI HAR NÅGOT SOM ANDRA MÄKLARE SAKNAR. NÖJDAST KUNDER SEX ÅR I RAD.
NÖJDAST KUNDER 6 ÅR I TOPP 2008–2013 SKI
Glad Påsk

mäklarringen

85 KVM Ekerö Sommarstad, Rösvägen 8

Typ: Fritidshus **Byggår:** 1953 **Boarea:** 74 kvm
Biarea: 11 kvm **Rum:** 4 **Tomt:** 1 409 kvm
Energideklaration: Krävs ej
Mäklare: Maria Pettersson, 0737-28 63 28
maria.pettersson@maklarringen.se

Visning: sön 27/4 14:15 - 15:00
mån 28/4, ring för bokning

Accepterat pris: 2 650 000 kr

60 KVM Ekerö Helgö, Fröjs Väg 15

Typ: Fritidshus **Byggår:** 1954 **Boarea:** 60 kvm
Rum: 3 **Tomt:** 2 847 kvm
Energideklaration: Krävs ej
Mäklare: Carola Sellman, 0702-56 00 77
carola.sellman@maklarringen.se

Visning: Kontakta mäklaren!

Accepterat pris: 2 200 000 kr

261 KVM Färingsö Norrudden, Margithill 7, 8, 9

Typ: Villa **Byggår:** 1992/1924 **Boarea:** 196/ 65 kvm
Rum: 6/3 **Tomt:** 15 920 kvm
Energideklaration: 74 kWh/kvm/år
Mäklare: Cecilia Ternow, 0709-492 492
cecilia.ternow@maklarringen.se

Visning: Kontakta mäklaren!

Accepterat pris: 9 995 000 kr

285 KVM Ekerö Lundhagen

Adress: Oa-Vägen 20
Typ: Villa **Byggår:** 1969 **Boarea:** 201 kvm
Biarea: 84 kvm **Rum:** 7 **Tomt:** 1 050 kvm
Energiklass: D
Mäklare: Helene Dahlbäck, 0708-37 03 03
helene.dahlback@maklarringen.se

Visning: Kontakta mäklaren!

Accepterat pris: 5 950 000 kr

106 KVM Ekerö Gällstaö

Adress: Gällsta Bygränd 5
Typ: Radhus **Byggår:** 2006 **Boarea:** 106 kvm
Rum: 4 **Tomt:** 100 kvm
Energideklaration: 69 kWh/kvm/år
Mäklare: Cecilia Ternow, 0709-492 492
cecilia.ternow@maklarringen.se

Visning: Kontakta mäklaren!

Accepterat pris: 3 795 000 kr

141 KVM Ekerö Träkvista

Adress: Brunnavägen 23
Typ: Villa **Byggår:** 1963 **Boarea:** 141 kvm
Rum: 5 **Tomt:** 740 kvm
Energideklaration: 143 kWh/kvm/år
Mäklare: Tina Hennicks, 070-44 11 292
tina.hennicks@maklarringen.se

Visning: Kontakta mäklaren!

Accepterat pris: 4 250 000 kr

128 KVM Ekerö Nibbla

Adress: Nibbla Backe 18
Typ: Parhus **Byggår:** 1987 **Boarea:** 117 kvm
Biarea: 11 kvm **Rum:** 5 **Tomt:** 425 kvm
Energideklaration: 93 kWh/kvm/år
Mäklare: Carola Sellman, 0702-56 00 77
carola.sellman@maklarringen.se

Visning: Kontakta mäklaren!

Accepterat pris: 2 950 000 kr

162 KVM Ekerö Närlunda

Adress: Ekvägen 32
Typ: Villa **Byggår:** 1976 **Boarea:** 162 kvm
Rum: 6 **Tomt:** 748 kvm
Energiklass: E
Mäklare: Cecilia Ternow, 0709-492 492
cecilia.ternow@maklarringen.se

Visning: Kontakta mäklaren!

Accepterat pris: 4 790 000 kr

228 KVM Färingsö Färjestaden

Adress: Nibblenäsvägen 15
Typ: Villa **Byggår:** 2004 **Boarea:** 228 kvm
Rum: 7 **Tomt:** 1 699 kvm
Energideklaration: 68 kWh/kvm/år
Mäklare: Carola Sellman, 0702-56 00 77
carola.sellman@maklarringen.se

Visning: Kontakta mäklaren!

Accepterat pris: 4 675 000 kr

139 KVM Färingsö Ölsta

Adress: Lennartsnäsvägen 12
Typ: Villa **Byggår:** 1971 **Boarea:** 139 kvm
Rum: 6 **Tomt:** 12 400 kvm
Energideklaration: 132 kWh/kvm/år
Mäklare: Lena Falck, 070-759 59 97
lena.falck@maklarringen.se

Visning: Kontakta mäklaren!

Accepterat pris: 2 995 000 kr

143 KVM Färingsö Stenhamra

Adress: Penselgränd 10
Typ: Villa **Byggår:** 1973 **Boarea:** 143 kvm
Rum: 6 **Tomt:** 601 kvm
Energiklass: E
Mäklare: Carola Sellman, 0702-56 00 77
carola.sellman@maklarringen.se

Visning: Kontakta mäklaren!

Accepterat pris: 2 695 000 kr

136 KVM Färingsö Degerby

Adress: Igelviksvägen 5
Typ: Villa **Byggår:** 1960 **Boarea:** 106 kvm
Biarea: 30 kvm **Rum:** 6 **Tomt:** 1 751 kvm
Energiklass: E
Mäklare: Cecilia Ternow, 0709-492 492
cecilia.ternow@maklarringen.se

Visning: Kontakta mäklaren!

Accepterat pris: kr

362 KVM Färingsö Stenhamra

Adress: Skoghemsvägen
Typ: Höglager/isol. förråd **Byggår:** okänt **Boarea:** 0 kvm
Biarea: 362 kvm **Rum:** 6 + 2 loft **Tomt:** 2 175 kvm
Energideklaration: Krävs ej
Mäklare: Carola Sellman, 0702-56 00 77
carola.sellman@maklarringen.se

Visning: Kontakta mäklaren!

Accepterat pris: 1 850 000 kr

Ringmärkt: Fastigheten är Ringmärkt vilket bl a innebär besiktigad och försäkrad mot dolda fel.

Förbesiktning: En förbesiktning är en noga undersökning av bostaden. Utförs av en SBR-ansluten besiktningsman.

Startklar: Med vår tjänst startklar kan du förbereda din försäljning nu men sälja först när du känner att tiden är rätt.

Du når oss på 08-560 328 40
eller på ekero@maklarringen.se

41 KVM Ekerö Adelsö

Adress: Skogstorps Tomtväg 2
Typ: Fritidshus **Byggår:** 2011 **Boarea:** 30 kvm
Biarea: 11 kvm **Rum:** 2 **Tomt:** 967 kvm
Energideklaration: Krävs ej
Mäklare: Tina Hennicks, 070-44 11 292
tina.hennicks@maklarringen.se

Visning: Kontakta mäklaren!

Accepterat pris: 1 295 000 kr

50 KVM Adelsö

Adress: Flittens Väg 4
Typ: Fritidshus **Byggår:** 1960 **Boarea:** 50 kvm
Rum: 3 **Tomt:** 2 899 kvm
Energideklaration: Krävs ej
Mäklare: Tina Hennicks, 070-44 11 292
tina.hennicks@maklarringen.se

Visning: Kontakta mäklaren!

Accepterat pris: 1 350 000 kr

82 KVM Ekerö Adelsö

Adress: Stenstorpsvägen 4
Typ: Fritidshus **Byggår:** 1957 **Boarea:** 82 kvm
Rum: 5 **Tomt:** 2 686 kvm
Energideklaration: Krävs ej
Mäklare: Maria Pettersson, 0737-28 63 28
maria.pettersson@maklarringen.se

Visning: Kontakta mäklaren!

Accepterat pris: 1 250 000 kr

61,5 KVM Ekerö Centrum

Adress: Pråmvägen 2D
Typ: Bostadsrätt **Byggår:** 1989 **Boarea:** 61,5 kvm
Rum: 2 **Avgift:** 5 475 kr/mån **Hiss:** Ja
Energideklaration: 95 kWh/kvm/år
Mäklare: Lena Falck, 070-759 59 97
lena.falck@maklarringen.se

Visning: Kontakta mäklaren!

Accepterat pris: 1 650 000 kr

94 KVM Ekerö Sandudden

Adress: Mälarvyn 5
Typ: Bostadsrätt **Byggår:** 2002 **Boarea:** 94 kvm
Rum: 4 **Våning:** 1 **Avgift:** 4 712 kr/mån **Hiss:** Ja
Energideklaration: 108 kWh/kvm/år
Mäklare: Helene Dahlbäck, 0708-37 03 03
helene.dahlback@maklarringen.se

Visning: Kontakta mäklaren!

Accepterat pris: 2 300 000 kr

73,5 KVM Färingsö Stenhamra

Adress: Blåsbacksvägen 105
Typ: Bostadsrätt **Byggår:** 1982 **Boarea:** 73,5 kvm
Rum: 3 **Avgift:** 4 493 kr/mån
Energideklaration: 99 kWh/kvm/år
Mäklare: Maria Pettersson, 0737-28 63 28
maria.pettersson@maklarringen.se

Visning: Kontakta mäklaren!

Accepterat pris: 1 495 000 kr

1 219 KVM Ekerö Lundhagen

Adress: Felixvägen / Sandviksvägen
Typ: Tomt
Tomt: 1 219 kvm
Energideklaration: Krävs ej
Mäklare: Helene Dahlbäck, 0708-37 03 03
helene.dahlback@maklarringen.se

Visning: Kontakta mäklaren!

Accepterat pris: 3 250 000 kr

1 520 KVM Ekerö Närlunda

Adress: Sjöängsvägen 21
Typ: Tomt
Tomt: 1 520 kvm
Energideklaration: Krävs ej
Mäklare: Cecilia Ternow, 0709-492 492
cecilia.ternow@maklarringen.se

Visning: Kontakta mäklaren!

Accepterat pris: 2 995 000 kr

969 KVM Färingsö Kungsberga

Adress: Kvarnvägen 11 (B)
Typ: Tomt
Tomt: 969 kvm
Energideklaration: Krävs ej
Mäklare: Tina Hennicks, 070-44 11 292
tina.hennicks@maklarringen.se

Visning: Kontakta mäklaren!

Accepterat pris: 895 000 kr

2 004 KVM Ekerö Munsö

Adress: Munsö-Norrby 4:17
Typ: Tomt
Tomt: 2 004 kvm
Energideklaration: Krävs ej
Mäklare: Tina Hennicks, 070-44 11 292
tina.hennicks@maklarringen.se

Visning: Kontakta mäklaren!

Accepterat pris: 725 000 kr

2 183 KVM Ekerö Adelsö

Adress: Gärdesgårdsvägen, Hallsta 1:117
Typ: Tomt
Tomt: 2 183 kvm
Energideklaration: Krävs ej
Mäklare: Tina Hennicks, 070-44 11 292
tina.hennicks@maklarringen.se

Visning: Kontakta mäklaren!

Accepterat pris: 495 000 kr

2 608 KVM Ekerö Adelsö

Adress: Skogsbacken 2
Typ: Tomt
Tomt: 2 608 kvm
Energideklaration: Krävs ej
Mäklare: Lena Falck, 070-759 59 97
lena.falck@maklarringen.se

Visning: Kontakta mäklaren!

Accepterat pris: 725 000 kr

270 KVM Ekerö Älvnäs, Domherrevägen 15B

-VILLA DANMARK AV PÅL ROSS- Fantastiskt hus med högt ogenerat läge & magnifik sjöutsikt. Fin harmoni mellan husets arkitektur, inredning & de yttre inslagen av berg, grönska & Mälarens glittrande vatten. Allt i absolut högsta kvalitet. Båtplats vid brygga strax nedanför.

Typ: Villa **Byggår:** 2001 **Boarea:** 240 kvm
Biarea: 30 kvm **Rum:** 8 **Tomt:** 1 192 kvm
Energideklaration: Beställd
Mäklare: Cecilia Ternow, 0709-492 492
cecilia.ternow@maklarringen.se

Visning: Kontakta mäklaren!

Accepterat pris: 12 900 000 kr

LOKALT KONTOR: Ekerövägen 82
Telefon: 08-560 328 40
Mail: ekero@maklarringen.se

Se hela vårt utbud på www.maklarringen.se/ekero

BEDRÄGERIER

Flera drabbade av kapad identitet

EKERÖ | **Under senaste tiden har flera personer på Mälaröarna fått sina identiteter kapade. En man från Ekerö upptäckte dock vad som höll på att hända i tillräckligt god tid för att stoppa bedragarna från att hinna verkställa brottet.**

– Jag fick ett brev i brevlådan från Skattemyndigheten om att jag hade begärt adressändring till en adress i Skåne. Jag tror att de som låg bakom detta hade försökt få tag i det här brevet, men inte lyckats, berättar mannen.

Han kontaktade genast polisen och Skattemyndigheten och kunde på så sätt få sina uppgifter spärrade i olika register och bedragarna hann inte göra som de brukar och beställa kreditkort och varor i den drabbades namn.

– Den här typen av brott förekommer allt som oftast här ute på Mälaröarna, men jag tror inte att vi är värre drabbade än andra områden, säger Mats Karlsson, närpolischef.

Oftast börjar bedrägeriet med en eftersändning. Genom att låsa sin brevlåda kan man undgå att bedragarna kommer åt viktiga brev. FOTO: LO BÄCKLINDER

För den som råkar ut för liknande bedrägerier innebär det dock oftast stora problem med att få allting återställt.

– Jag har lagt jättemycket tid på att bli raderad ur olika register, då adressändringen redan var gjord hos bland annat Eniro, berättar den drabbade Ekerömannen som är glad att han upptäckte vad som var på gång i ett tidigt skede.

Hans bästa råd för att undvika att råka ut för en identitetskapning är att ha en låst brevlåda och polisen håller med.

– De börjar oftast med en adressändring, men nu för tiden skickar Skatteverket ut ett brev som man måste bekräfta att man har fått och har du en låst brevlåda så blir det svårare för tjuvarna att komma åt det brevet, berättar Mats Karlsson.

LO BÄCKLINDER
lo@malaroarnasnyheter.se

Socialbidragstagare drabbade av fel

KOMMUNEN | **För en tid sedan upptäcktes ett fel i kommunens nya verksamhetssystem som gjort att ett flertal personer med försörjningsstöd fått för lite ersättning. Detta är dock bara ett av alla problem som uppstått i det nya systemet.**

– Jag upptäckte att jag hade fått försörjningsstöd som om jag vore sammanboende, trots att jag är ensamstående med barn. Det är inte så lätt att som lekman förstå uträkningarna, det var mest en slump att jag ifrågasatte klassificeringen. Jag förlorade flera hundra kronor i månaden på detta och det är mycket för en som lever på existensminimum, berättar en person som drabbats av felet.

Till en början erbjöds kompensation för de senaste tre månaderna, men efter att klienten krävt det gjordes en överenskommelse som täckte hela den period som felet begåtts.

Socialchef Johan Persson konstaterar att det har varit många inkörningsproblem med det nya systemet som används sedan två år för alla handläggning inom socialtjänstens område.

– Det är ett jättestort jobb att flytta över all information, testa och köra in det nya systemet. Vi har haft en hel del barnsjukdomar och det kommer säkert att komma fler, konstaterar han.

Att det varit problem med vissa klassificeringar kan han bekräfta.

– Vi upptäckte ganska snart att varje handläggare hade ett par klienter som råkat ut för att ha blivit kategoriserade i fel grupp, men de har nu fått full kompensation.

LO BÄCKLINDER
lo@malaroarnasnyheter.se

Förtydligande om äldreboende

Ett av socialnämndens ordförande Staffan Strömbäcks (M) uttalanden i en artikel i förra numret av MN förtydligas här:

– Att det fanns risk för förseningar i Stenhamraprojektet då detaljplanearbetet inriktades till Söderströmska tomten, insåg vi i nämnden för flera år sedan. Däremot var det inte känt att förseningarna skulle bli en realitet förrän sent i fjol och då agerade vi i nämnden. Det har alltså inte undanhållits någon information, vilket kunde tolkas in mitt citat, säger Staffan Strömbäck.

xtravaganza®

"Jag har hittat min väg mot ett lättare liv!"

Mari - Kund Xtravaganza

Släpp loss kraften i dig själv!

Succén fortsätter. Nu startar vi upp nya viktminskningsgrupper.

Hitta din väg på: **ekero@xtravaganza.se**
eller ring **08-560 255 50**

mälarö träningsverk
DET PERSONLIGA ALTERNATIVET PÅ EKERÖ

Bryggavägen 133, Jungfrusund
08-560 255 50, ekero@xtravaganza.se

Slottspark rustas vidare

SVARTSJÖ | Under 2013 har Svartsjö slottspark fått sig ett lyft bland annat genom att nya träd har planterats ut. Nu behöver dessutom parkens broar och slottsruinen åtgärdas.

Nya lindar, lönnar och avenbokar har planterats under året och järnräcken till slottsparkens stenbroar har säkrats. På den östra långsidan och norra gaveln har fönster målats utvändigt och utvändiga dagvattenbrunnar har åtgärdats.

I årsrapporten för 2013 pekar slottsarkitekten ut ett antal områden som behöver prioriteras inför kommande år. Bland annat behöver stenbroar och terrängtrappor förstärkas. Även borgruinen är i dåligt skick och behöver skyndsamt åtgärdas för att räddas. I dammen behöver åtgärder vidtas för att säkerställa biologisk mångfald och god livsmiljö.

Inne i slottsbyggnaden finns behov av att täcka större del av golven med mattor och golvskydd, för att skona de gamla trägolven från slitage från besökare och hyresgäster.

Byggmoduler beivras

EKERÖ | Byggnadsnämnden har beslutat att en fastighetsägare på Ekerö ska betala en byggsanktionavgift på 537 240 kronor och ytterligare en avgift på 45 500 kronor för olovligt uppförda byggmoduler och olovligt utförda markarbeten.

Avlägsnas inte byggmodulerna och marken återställs före den 31 maj 2014, utdöms dessutom ett vite på 500 000 kronor.

Ingen gångfart på Pråmvägen

EKERÖ | En ansökan om att inrätta gångfartsområde på Pråmvägen, Ekerö har avslagits av byggnadsnämnden. Skälet till detta är bland annat att vägsträckan är för kort och smal för att bilar ska hinna komma upp i hög hastighet

BOSTADSMARKNADEN

Hus till salu blir allt färre

MÄLARÖARNA | **Färre hus till salu än förra året, ökade priser och fortsatt oro för bolånetaket präglar bostadsmarknaden på Mälaröarna. Meningarna går dock isär kring hur de olika faktorerna hänger ihop.**

Nära hälften så många bostadsobjekt låg ute till försäljning i kommunen i början av april som det gjorde förra året. Hos vissa mäklare är skillnaden ännu större och hos andra mindre.

– För närvarande ligger det omkring 70 objekt ute till försäljning jämfört med 170 förra året, berättar Helene Dahlbäck, Mäklarringen Ekerö.

Hon tror att en stor del av förändringen beror på att det bolånetak som infördes 2010, gör att marknaden blir trögrörlig. Den analysen gör även Mäklarringens VD Mats Limnefelt som i början av april sände ut ett pressmeddelande där han uppmanade till en förändring av reglerna. Han beskrev hur kravet på att kunna betala 15 procent av fastighetspriset kontant, gör att unga utan pengar på banken stängs ute från bostadsmarknaden. Att spara ihop till en handpenning till en lägenhet i storstadsregioner kan ta upp till 60 år, konstaterar han.

– De unga har svårt att samla ihop de pengar som behövs för att köpa sig en bostad och hamnar under tiden på andrahandsmarknaden där de får betala skyhöga hyror, vilket gör att de har svårt att kunna spara, säger Helene Dahlbäck.

Om bolånetaket nu är boven bakom den minskade tillgången till bostäder på marknaden, så tycks det inte finnas någon direkt lösning inom sikte. Bostadsminister Stefan Attefall uttalade sig i Svenska dagbladet i slutet av februari kring kritiken av bolånetaket.

– Taket behövs eftersom det finns en fara med överskuldsättning av hushållen, men jag skulle samtidigt vilja se att det blir mer intelligent. Det kanske till exempel skulle finnas skillnad i bolånetak mellan gamla och nya hus, sa han.

Finansinspektionen konstaterade också i mars att syftet med bolånetaket uppfylls genom att få hushåll lånar ihop till insatsen med hjälp av lån utan säkerhet, så kallade blancolån. Däremot ser de en samhällsekonomisk fara i att alltför få hushåll med lägre lån än 75 procent, visar amorteringsvilja.

> **”De unga har svårt att samla ihop de pengar som behövs för att köpa sig en bostad”**

Martin Larsson, Svensk fastighetsförmedling på Ekerö, tror dock inte att bolånetaket är anledning till att det finns färre fastighetsobjekt till salu.

– Även om det påverkade till en början tror jag att folk har vant sig vid de nya reglerna nu. När det gäller ungdomar på bostadsmarknaden så finns det inte heller så många bostäder för unga att köpa i kommunen, utan de vill oftast ha små lägenheter i Bromma, dessa säljs dessutom så fort de kommer ut till försäljning, säger han.

Att det ligger få fastigheter ute till försäljning beror enligt honom på att försäljningarna avslutas snabbare vilket gör att bostäderna inte ligger ute lika länge som tidigare.

– Vi har sålt ungefär lika mycket i år som under samma tid förra året. När det gäller bostadspriserna har de stigit med ungefär fem procent under senaste året. Den största ökningen har skett under senaste halvåret, konstaterar han.

På Fastighetsbyrån Ekerö ser man ännu en förklaring till det minskade utbudet.

– En stor del av minskningen har att göra med att vi säljer många fastigheter redan innan de kommer ut på marknaden. Vi räknar med att i hela Stockholmregionen säljer vi 11 procent redan när de läggs ut som ”kommande försäljningar”. Det betyder att de aldrig syns i statistiken objekt till salu, berättar Lars Céwe.

LO BÄCKLINDER
lo@malaroarnasnyheter.se

FAKTA
Villor och lägenheter
Ekerö kommun

Till salu vecka 15

2008	33	6
2009	39	11
2010	33	1
2011	50	4
2012	72	6
2013	72	6
2014	34	3

Källa: Hemnet

Trots att våren och försommaren är en attraktiv tid för att sälja bostäder är antalet som ligger ute till försäljning i kommunen färre än hälften mot förra året. FOTO: LO BÄCKLINDER

Adam Reuterskiöld är moderaternas kandidat att leda Ekerö efter valet 2014 och har djupa rötter i kommunen. Han är lantbrukare sedan flera generationer, men startade yrkeslivet på Ericsson med försäljning och ekonomi. Sedan 2001 bor han på en gård på Ekerö med tre barn, två hundar.

Vad tycker du är viktigast för Ekerö just nu?
Ekerö står inför stora förändringar. Med förbättrade kommunikationer till och från kommunen kommer möjligheter att expandera. Vi kommer att se mycket ny bebyggelse, framför allt i tätortsbandet men även i de yttre delarna. Det är viktigt att hela kommunen utvecklas på ett bra sätt.

Ekerös signum är närheten till naturen och småskaligheten. Kommer det att förändras nu?
Vi är på väg från en kommun präglad av landsort till att bli en småstad. För mig är det viktigt att behålla Ekerös unika karaktär och inte bli en ny förort. Vi ska bevara våra stora grönområden och förtäta bebyggelsen i tätorten. Jag vill bygga ett smartare Ekerö där vi kombinerar omvårdnad av natur och kultur med ökat utbud av både boende och idrotts- och kulturaktiviteter.

Hur ser du på Ekerös ekonomi? Är det stabilt eller finns det risk för stora åtstramningar?
Ekerö måste utvecklas på ett ekonomiskt ansvarsfullt sätt, oavsett om det är kommunal eller privat driven verksamhet. Kommunens pengar kommer från våra kommuninvånare och det är viktigt att ta tillvara våra gemensamma intressen och hantera våra gemensamma pengar med respekt.

Var kommer vi se den nya bebyggelsen?
När bussgaraget flyttar skapas en möjlighet att utveckla centrum. Tillsammans med expansioner på Wrangels väg och Ekerö strand kommer vi att se en mer stadslik bebyggelse. Utbyggnaden fortsätter sedan med utveckling av Stenhamra, Träkvista centrum och Jungfrusundsområdet.

Ser du några andra viktiga frågor?
Vi vill bygga ett samhälle med bra social service och med en skola som är en av Sveriges tio bästa. Vi är på god väg, men har fortfarande en bit kvar till målet. Jag tycker också det är viktigt att värna både tätortens kvaliteter och möjligheterna att leva och bo bekvämt i kommunens ytterområden.

När engagerade du dig politiskt?
2005 började mitt politiska engagemang. Sedan dess har jag hunnit med att sitta både i miljönämnden, byggnadsnämnden och är nu ordföranden för Tekniska nämnden. Men jag har även haft förtroendeuppdrag som andre vice ordföranden i Kommunfullmäktige, i arvodeskommittén samt valnämnden.

Hur hinner du vara både lantbrukare, pappa och engagerad politiker?
Som egen företagare har man större möjligheter att disponera sin egen tid. Jag har dessutom förmånen att ofta få vara hemma på både morgnar och eftermiddagar och kan då hjälpa mina barn både till och från skolan. Vissa perioder har man dock hög arbetsbelastning i jordbruket och då har jag mycket hjälp av mina föräldrar som bor på gården.

Vad gör du utanför familjen och politiken?
Jag tycker om att sjunga och gick som barn i Adolf Fredriks musikklasser och sjöng både i kör och har spelat i rock och popband.

www.moderaterna.net/ekero

nya m

SKOLAN

Vad tycker du?
Mejla din åsikt till: insandare@malaroarnasnyheter.se

Låg satsning på lärarlyft

KOMMUNEN | **Ekerö kommun satsar minimalt på att få behöriga lärare att bredda sin utbildning, när andra kommuner gör betydligt mer. Det menar lärarnas riksförbund som varnar för att det i slutändan slår tillbaka på kommunen – och eleverna. Jämfört med övriga kommuner i landet finns Ekerö i bottenskiktet när det gäller andelen behöriga lärare.**

Andelen behöriga lärare i Ekerö ligger i botten enligt statistik från Skolverket. År 2012 låg Ekerö på nästa sista plats, med bara Jokkmokk bakom sig på listan. I Skolverkets senaste statistik, som kom i förra veckan, syns en försiktig förbättring, från 76 till 82 procent behöriga lärare. Men kommunen slutar ändå på en dyster 253:e plats i riket. Anledningen, menar Lärarnas riksförbund, är att Ekerö kommun har tagit minimalt ansvar för att ge sina lärare möjlighet att bredda sina utbildningar.

Samtidigt har kommunen ställt krav på personalen att själva skaffa sig behörighet i fler ämnen. Något som har gjort att personalen, i princip utan stöd från arbetsgivaren, tvingats plugga parallellt med jobbet, på egen bekostnad:

– Lärarna tvingas bredda sina behörigheter genom att plugga på halvfart, men blir bara friställda med exempelvis 25 procent, beroende på vad de pluggar. Dessutom med bara 75 procent av inkomsten. För många är det omöjligt att klara av, med resultatet att folk går in i väggen, säger Birgit Edman, kommunombud för Lärarnas riksförbund på Ekerö. Hon är kritisk till hur kommunen har hanterat Lärarlyftet 2 som infördes 2012 i samband med att nya skollagen antogs, med lärarlegitimationer och kravet på behörigheter i samtliga ämnen.

Lärarlyft 1 inleddes 2007 och innebar att staten betalade delar av lärarnas tjänster för att möjliggöra friställning för studier, varvid lärarna kunde bredda sina behörigheter till fler ämnen. 2012 inleddes lärarlyft 2, som ger kommunerna betydligt lägre statsbidrag än tidigare. Problemet är enligt Birgit Edman att Ekerö i sin tur inte har skjutit till några medel för inkomstbortfall:

– Ekerö har bara sökt de statliga pengarna för resor och läromedel, men bidrar inte till inkomstbortfall. Kommunen har inte tillräckligt stöttat dem som på eget bevåg läser Lärarlyft 2, säger Birgit Edman och menar att det i kombination med Ekerös usla behörighetsresultat är katastrofalt.

”Resultatet blir att eleverna möter lärare som inte kan sina ämnen”

Hon förtydligar att det handlar om lärare som har behörighet i vissa ämnen, men som undervisar i fler ämnen än de har behörighet i, ofta efter krav från skolledningen.

– Resultatet blir att eleverna möter lärare som inte kan sina ämnen. Vill arbetsgivaren ge lärarna en vettig möjlighet att klara av sina studier? Då måste arbetsgivaren i högre grad skjuta till medel för att stötta de lärare som bjuder till. Det är inte positivt att de lärare som bjuder till och pluggar in bredare behörighet misslyckas och går in i väggen. Då är vi på ruta ett igen, säger hon.

Varje elev har rätt att få undervisning av en utbildad lärare. Visserligen ligger Ekerö bra till vad gäller meritvärdet, plats 14 i riket. Åsa Lindqvist Rodell, idrottslärare och biträdande kommunombud säger dock:

– Att ensidigt stirra på betygspoäng speglar inte hela kunskapsbiten. All forskning vi känner till stöder påståendet att behöriga lärare har betydelse för resultatet, säger Åsa.

CARIN TELLSTRÖM
red@malaroarnasnyheter.se

Åsa Lindqvist Rodell, till vänster, och Birgit Edman är oroliga för att Ekerös inställning till ökad lärarbehörighet ska påverka elevresultaten.
FOTO: CARIN TELLSTRÖM

”Har man dålig ekonomi kan man inte studera”

KOMMUNEN | **Ekonomiskt stöd från familjen och en stor portion envishet. Det är faktorer som har hjälpt en Ekerölärare till breddad behörighet. Men stödet från kommunen har uteblivit:**

– Har man dålig ekonomi har man ingen möjlighet att studera i Lärarlyftet, säger han.

Ekerölärare, som vill vara anonym, hade sedan tidigare behörighet i två ämnen upp till gymnasienivå. Han saknade dock mattebehörighet och valde i höstas att inom ramen för Lärarlyftet läsa både matte och NO.

– Jag är fast anställd och ville dels ställa upp för skolan, dels förkovra mig, säger han.

Men pluggandet har tärt. För att klara studierna som genomfördes på halvfart tvingades han gå ner i tjänst till 75 procent, i tid och lön.

– Som lärare har man redan en hög arbetsbelastning och det är väldigt stressande att jobba och plugga samtidigt, fortsätter han.

Kommunen har inte bidragit till att fylla ut lönen, trots att arbetsgivaren, kommunen, blir den som i slutändan skördar frukterna av den breddade behörigheten.

– Vill man få lärarna att vidareutbilda sig så bör de bidra. Man ska inte behöva känna sig tvungen att ta tjänstledigt utan lön för att klara studierna. Det är orsaken till att så få lärare deltar i lärarlyftet. I min kurs har hälften redan hoppat av. Att jag ännu är kvar beror dels på att jag har fått ekonomiskt stöd från familjen, dels på att jag är envis.

Det han har fått från sin skola är bidrag för att ekonomiskt täcka upp de dagar då han tvingats ta extra ledigt, utöver de 25 procenten, för att klara studierna:

– Jag har varit tvungen, för att inte bränna ut mig. Och det har inte varit några problem. Men kommunen borde ta ett större ansvar här och åtminstone stå för en del av de 25 procent av lönen som försvinner. Har man dålig ekonomi har man inte möjlighet att studera i dag. Lärare har ju inga höga löner från början.

CARIN TELLSTRÖM
red@malaroarnasnyheter.se

”Statistiken kan vara missvisande”

KOMMUNEN | **Kommunen försvarar sig gällande kritiken från Lärarnas riksförbund och menar att det är orimligt att man ska stå för notan när staten kräver lärarlegitimation. Dessutom ifrågasätts statistiken som missvisande.**

Lärarförbundets kritik mot att Ekerö inte stöder lärare som deltar i Lärarlyftet, bekräftas av kommunen. Inga extra medel skjuts till för Lärarlyftet, istället är det upp till varje skola att fördela elevpengen i den mån man vill.

– Just i den här frågan har vi och Lärarnas riksförbund olika åsikter. Vi bedömer att med den statliga finansiering och lokala initiativ som tas på skolorna så räcker det, säger produktionschef Mikael Caiman Larsson som även ifrågasätter statistiken om behörigheten i Ekerö.

– Den kartläggning vi regelbundet gör av lärares behörighet visar på drygt 90 procent högskoleutbildade lärare i grundskolan, säger han.

Även Anders Anagrius, nämndansvarig på Barn- och utbildning är tveksam till statistiken:

– Här finns det en missmatch, vilket vi får titta på.

På frågan om han anser det rimligt att lärarna ska kämpa på egen bekostnad för att ge kommunen fler behöriga lärare säger Anders Anagrius:

– Det vore väl jättebra om vi fick en högre lönenivå på läraryrket samtidigt som man höjde kvaliteten. Men det klarar vi inte inom de ramar vi har, det skulle kräva mer statligt bidrag.

Skulle du själv vilja gå ner i lön och arbeta hårdare, för att din arbetsgivare skulle få ut mer av dig?

– Nej, men det handlar om vilken grundutbildning man har. Med en lagstiftning som kräver legitimation så måste man bidra på olika sätt inom ramarna. Samtidigt har man en skyldighet att få legitimationen. Kommunen sitter i en rävsax. I Lärarlyftet 1 sköt staten till åtskilliga miljoner, men i Lärarlyftet 2, där kraven skärptes, drar man undan finansieringen. Frågan är om det är rimligt att kommunerna finansierar detta själva, frågar sig Anders Anagrius.

Mikael Caiman Larsson håller med:

– Det är staten som ställer krav på kommunerna, som inte har något att välja på. Om jag behöver vidareutbilda mig för att nå de krav som ställs på min tjänst, då skulle jag kunna tänka mig det, säger han.

CARIN TELLSTRÖM
red@malaroarnasnyheter.se

FAKTA Statsbidrag Lärarlyftet II – Ekerö

Termin	Personer	Bidrag kr
VT -12	3	18 750
HT -12	8	71 250
VT -13	8	63 750
HT -13	13	97 500
VT -14	9	75 000

Lärarlyftet 2, per huvudman: (Beloppen beräknas på antal högskolepoäng (1 hp), 1 hp i matematik ger 1000 kr och för alla övriga ämnen är bidraget 500 kr per hp. D v s om en lärare läser 15 hp i svenska under en termin så får kommunen 7500 kr i statsbidrag för denna lärare.)

> CO_2-utsläppen, lokalproducerad mat, trafikfrågan, m.m. – de lokala frågorna behöver en engagerad ambassadör. Just därför vill jag vara din lokala representant i Europaparlamentet.
>
> /Peter Eriksson

VAD HAR EN BLIVANDE EU-PARLAMENTARIKER OCH LOKALPRODUCERAD THAIBUFFÉ GEMENSAMT? DEN 3 MAJ BJUDER VI DIG PÅ BÅDA!

Datum: 3 maj
Tid: kl. 13.00
Plats: Ekerö C, Mälarökyrkan

Den 3 maj vill vi bjuda dig på en lokalproducerad thaibuffé. Jo, du läste rätt. Det kanske inte är det mest förväntade, men så är vi också ett parti med nya idéer och metoder – ett sådant parti som verkligen behövs här på Mälaröarna. Vi bjuder på lunch från kl 13 – anmäl dig nu om du vill vara säker på att få plats. Hinner du inte till lunchen, är du ändå välkommen att träffa Peter Eriksson kl 14.30 (ingen anmälan behövs). Efter valet till Europaparlamentet den 25 maj blir han med all säkerhet en av MP:s representanter i fem år framåt. Ett ytterst viktigt uppdrag som ger möjlighet att påverka både lokalt och globalt.

Så om du också går i gröna tankar – ta tillfället att komma på en trevlig och god lunch där du träffar Peter och även oss i Miljöpartiet Mälaröarna. Du anmäler dig enklast genom att ringa eller sms:a oss på 076-424 36 70. Du kan också skanna koden (länk till sms) eller maila oss på ekero@mp.se. Din anmälan vill vi ha senast den 30/4. Varmt välkommen önskar vi på Miljöpartiet Mälaröarna!

miljöpartiet de gröna
MÄLARÖARNA

mp.selekero

Vann biltvist

MÄLARÖARNA | Allmänna reklamationsnämnden rekommenderar ett bilföretag i Huddinge att ersätta en kund i Ekerö som är missnöjd med en bilreparation. Nämnden anser att bilföretaget brustit i sin fackmässighet vid montering av en generator och borde ha upptäckt att remmen var bredare än drivhjulet. Kunden har därför rätt att kräva att firman nu avhjälper felet utan kostnad

Bakläxa i domstol

KOMMUNEN | Förvaltningsrätten tycker inte att Ekerö kommun har fog för att avslå en mälaröbos ansökan om ekonomiskt bistånd. Domstolen skickar därför tillbaka ärendet till kommunen för ny utredning med motivering attt personen inte fått skälig tid att sälja en bostadsrätt,varför den inte kan beaktas vid prövningen av ekonomiskt bistånd.

100 gäss får skjutas

DROTTNINGHOLM | Länsstyrelsen ger tillstånd till skyddsjakt på gås efter en ansökan från Drottningholms slottsförvaltning. Länsstyrelsen ger förvaltning rätt att bedriva jaga efter vitkindade gäss under år 2014. Jakten på slottsfastigheten får dock endast hedrivas inom gräsytor kring slottet där gässen utgör sanitär olägenhet. Under tiden april och under tiden den l juli till 30 september får högst 100 vitkindade gäss fällas.

Berusad på jobbet

KOMMUNEN | Ekerö kommun skärper kraven på nyanställda personliga assistenter, sedan det uppdagats att en anställd under en längre tid druckit alkohol på arbetstid. Enligt kommunen har berusningen gjort att den anställdes omdöme brustit samt att personen blivit hårdhänt och verbalt kränkande.

Vargen dök häromdagen upp utanför Knalleborgs daghem. Det är högst troligt en unghane som är ute och vandrar för att finna ett nytt revir.
FOTO: ANNA HAMMARSTRÖM

Varg mitt bland husen

MÄLARÖARNA | **Ett stort antal mälaröbor har de senaste dagarna fått se den varg som kommit på ”besök”. Den har rört sig snabbt över stora delar i kommunen och har setts i Kungsberga och på flera ställen på Ekerö.**

Min pappa var ute och gick med hunden och såg vargen ute på ett fält på cirka 40 meters avstånd. Han ringde mamma och berättade vilken riktning vargen sprungit åt, så hon hoppade i bilen och åkte ut för att hitta den, berättar Eva Bratt Hagtorn och fortsätter:

– Den rusade ut mitt framför mammas bil, stannade, vände tillbaka och sprang över vägen igen och försvann in i skogen. Då ringde mamma upp mig och så åkte vi ut tillsammans. Vargen måste ha flackat omkring där mellan gårdarna och inte riktigt vetat vart den skulle. Vi fick syn på den igen, rusande omkring på åkrarna.

Vargen hade setts i Kungsberga ute på fälten bakom Östertorps gård och sedan bortåt Västertorp. Sedan sprang den över Skarphagen som är en annan gård. Därefter tog den grusvägen bort mot Oxelgärde gård som är Eva Bratt Hagtorns familjs gård.

– Där på grusvägen kunde jag fotografera den. Vi var tvungna att köra åt sidan lite grand för den kom galopperande mot oss. Den passerade oss på sidan och var inte mer än tre meter från oss. Det var som att den inte såg oss, den var helt ointresserad, berättar Eva.

Hon beskriver vargen som mycket stor. Den var både hög i manken och kraftig.

– Sedan hade den en väldigt stor och lurvig päls vilket gjorde att den såg stor ut också. Den var mycket större än en schäfer.

Från det att vargen rört sig på Färingsö, dök den senare upp på Ekerösidan. Under måndagen rapporterade flera människor att de sett vargen vid Tappström och Knalleborg med omnejd. En av dem som kom riktigt nära var Christer Ek som kom körande i Ekebyhovsallén, då vargen dök upp.

– Han kom uppifrån Ekebyhovsparken och sprang framför bilen en bit, sedan svängde han ner till Nyströms plåt och smide. Då hoppade jag ur bilen och sprang efter. Men jag kom på efteråt att man kanske inte ska springa efter en varg. Hade de haft staket bakom Nyströms, hade vargen vänt och kommit tillbaka. Men nu sprang han vidare över fältet upp mot Mälarö SOK-stugan, berättar Christer Ek och tillägger:

– Jag har varit på Kolmården och klappat vargar förut, men den här var större och har en riktigt maffig, fin svans.

Vargarna växer upp med sina familjer och stannar normalt ett till två år i flocken. Det är alfatiken och alfahannen som fortplantar sig medan ungarna hjälper till att ”uppfostra” sina småsyskon. Men förr eller senare är det dags att hitta ett eget revir.

– Det här är förmodligen en ungvarg som är ute och söker sig en egen plats i tillvaron. Då är det normalt sett tikarna som hittar en plats och boar in sig i ett revir, medan hannarna söker upp en plats där en tik har etablerat ett revir. Men båda kan vara ute på långvandringar och de flesta vargar som passerar här nere, det är sådana vargar som är ute och söker, berättar Tomas Frisk, chef för zoologiska avdelningen på Skansen.

Kan man veta om den här vargen är en hona eller en hane?

– Jag törs inte spekulera i det då jag inte är tillräckligt uppdaterad på just den här vargen. Det är mest sannolikt en hane, men det kan lika gärna vara en hona så det är bäst att ha det osagt.

Är vargen farlig?

– Man ska ha respekt för vargar, men normalt sett är vargen räddare för dig. Å ena sidan kan man säga att vargar är ofarliga, men det jag brukar säga är att det finns två situationer i princip när vargar blir farliga. Det ena är när de på något vis blir tillvänjda människor. Då kan vargen vara potentiellt farlig om de tappar den naturliga rädslan. Det andra är om vargen är sjuk. Men olyckor med varg är ytterst ovanligt. Tittar man historiskt sett, har det faktiskt hänt en och annan olycka med varg, fast du måste gå riktigt långt bak i tiden. Det har hänt i Nordamerika, men där har det varit vargar som är tillvanda människor.

Hur stora är vargarnas revir?

För några år sedan då jag arbetade med vargfrågor, då låg vargreviren på mellan 40 000 hektar och 150 000 hektar. Det är standardreviret, avslutar Tomas Frisk.

EWA LINNROS
ewa@malaroarnasnyheter.se

FAKTA VARGAR

>> När vargen fredades i Sverige, så sent som 1966, fanns det bara ett fåtal djur, troligen färre än tio kvar.

>> Efter en trevande start under 1980-talet har vargen i Skandinavien börjat återta sina gamla jaktmarker.

>> Ett stort bakslag för vargen i Sverige var när regeringen i januari 2010 gav klartecken för licensjakt på arten.

>> Vargens möjligheter att överleva idag beror på om vi människor vill dela med oss av livsrum och skogens bytesdjur.

>> Trots tjuvjakt så ökar vargen sakta i Sverige och antalet är nu mellan 350 och 400 djur (2014).

Källa: Världsnaturfonden, WWF

I lördags fångade Eva Bratt Hagtorn vargen på bild, då den passerade Eva och hennes mammas bil på en grusväg i Färentuna.
FOTO: EVA BRATT HAGTORN

SMLBC.se

GRUS- SAND- OCH JORDPRODUKTER MARKENTREPRENADER

Transport • Maskiner • Markentreprenader • Grus-, Sand- och Jordprodukter • Containers

SpångaMälarö LBC AB • 08-564 109 50 • www.smlbc.se

Välkommen till påskfirande i Ekerö Centrum!

VÅRKÄNSLOR

Nu har påsken kommit till Ekerö Centrum och matdiskarna är fyllda med god påskmat och allt annat du kan behöva för en perfekt helg. Låt Ekerö Centrum bli ditt naturliga utflyktsmål när du behöver fylla på förråden. Hos oss finns allt som du kan tänka dig med personligt bemötande. Allt för din fritid ska bli din. Använd gärna våra tre inomhus-garage. Glöm inte P-skivan! Kom och fira påsken med oss.

Smultronet Ekerö
PYSSELHUSET – Konst- & hobbymaterial för stora och små
ICA Supermarket Tappström
din syn Ekerö Optik
SportXtra
Backsippan
DJUR KNUTEN
Kingswood
KappAhl
EURO SKO
KLIPPOTEKET Ekerö
interflora Ekerö Blomman
Handelsbanken
BC Låsservice AB
Ekerö Kemtvätt
MÄLARÖ CAFÉ
SVENSK FASTIGHETS FÖRMEDLING
Always Fitness 24
bageri ekerö – Bageri | Butik | Kafé
Ekerö tobak
Ekerö Grillen
Ekerö Centrum Thai Wok & Sushi
Folktandvården
Swedbank

VÄLKOMMEN TILL EKERÖ CENTRUM!

EKERÖ CENTRUM

ÖPPETTIDER: Vardagar 10 - 18.30. Lördag 10 - 15
ICA Supermarket Alla dagar 8 - 22. www.ekerocentrum.se

Apotek | Bageri, Café | Bank | Bibliotek | Blommor | Restaurang & Grill | Djuraffär | Frisör | Hobby | Inredning | Kemtvätt & Skomakeri | Kyrka | Leksaker
Livsmedel | Låsservice | Mäklare | Mode – dam, herr & barn | Optiker | Polis | Post | Skor | Sport | Systembolag | Tobak/ATG | Träning & Motion

Svartsjö byalag överklagar hastighetsbeslut

KOMMUNEN | Svartsjö byalag överklagar byggnadsnämndens beslut den 19 mars om att inte sänka hastigheten i Svartsjö by.

Byalaget har ansökt om att få hastigheten genom byn sänkt till 40 kilometer i timmen, istället för som nu, 50 kilometer i timmen, med hänvisning till att många oskyddade trafikanter rör sig utmed vägen som trafikeras av 1 300 fordon per dygn. Byggnadsnämnden avslog dock ansökan utan motivering, trots att såväl remissinstanserna Trafikverket och Polismyndigheten samt stadsarkitektkontoret ställt sig positiva till sänkningen.

Överklagan motiverar Svartsjö byalag med att byggnadsnämnden inte tagit hänsyn till att utöver de bofasta i byn, rör sig många andra människor fram och tillbaka över vägen. Bland annat de cirka 130 intagna på den öppna anstalten bredvid, deras anhöriga med barn, anstaltens personal och ett stort antal sommargäster samt dagliga besökare till lunchrestaurangen i området.

Avslag på ansökan om parkeringsförbud

KOMMUNEN | Byggnadsnämnden har avslagit en ansökan från en bostadsrättsförening i Stenhamra om parkeringsförbud på den väg som går genom föreningens område. Skälet till avslaget är att man bedömer att parkeringsproblemen endast uppstår under vintertid och då kan ett system med skötseldagar vara till hjälp.

Stadsarkitektkontoret kommer att undersöka möjligheter till att införa skötseldagar i Stenhamra tätort, likt det system som finns i Ekerö tätort. Införs detta kommer det att finnas möjlighet att anpassa snöröjningen och sandupptagning till de dagar som gatan är fri från parkerade bilar.

UNGDOMSMÄSSA

75 procent tjejer på mässa

TRÄKVISTA | **Till glädje för arrangörerna blev det tjejöverskott när den andra upplagan av Ekerö kommuns ungdomsmässa ägde rum på Träkvista fritidsgård kvällen den 5 april. Av 260 besökare var 75 procent tjejer.**

– Vi ville att mässan skulle vara inkluderande för tjejer och hade satsat särskilt på att locka dit dem, berättar Linda Krüger, biträdande enhetschef för Ekerö fritidsgårdar.

Möjligheter att bli stylade med make up och frisyrer, de inspirerande föreläsarna Kian Sigge och Felicia Margineanu och modevisningar samsades med olika aktörer som riktar sig till ungdomar i kommunen. Ungdomsmottagningen var där, kafeet i full gång, det fanns chans att söka sommarjobb, få hjälp med att skriva CV och ur högtalarna strömmade clubmusik som spelades av discjockey.

Oskar Kihlborg, känd från TV, var konferencier och det fanns möjlighet att vinna priser i flera tävlingar.

– Vi gjorde ett mer påkostat evenemang i år, så nära en riktig mässa man kan komma med ljud och ljusanläggningar, konstaterar Linda Krüger.

Att de lyckades locka så många tjejer är hon glad för och hoppas på att det ska göra att tjejerna blir villigare att besöka fritidsgårdarna även under andra tider.

– Vi vill bli av med det gamla ryktet att fritidsgårdarna mest lockar killar som spelar biljard och visa att vi har mycket mer att erbjuda.

LO BÄCKLINDER
lo@malaroarnasnyheter.se

Besökarna på ungdomsmässan kunde få hjälp med att bli stylade med både make up och frisyrer. FOTO: MARION FOTOGRAF

Birkaskolans elever vann IT-tävling

EKERÖ | **Birkaskolans vann "Next Up 2014" - en IT-inspirerad tävling där åttondeklassare tävlar lagvis med att lösa problem i verklighetsbaserade "case", hos ett antal av Sveriges ledande IT-företag.**

En premiäromgång av tävlingen genomfördes i Stockholm där åttondeklassare på tio skolor i Stockholmsregionen fick som en del av undervisningen, problemlösa och testa på vad ett arbete inom IT kan innebära.

Birkaskolan på Ekerö deltog och deras grupp fick två olika uppdrag att lösa inför tävlingen, ett åt Ericsson: "Hur garantera säkerheten i ett framtida publikt jättearrangemang?" och ett åt King: " Hur skapa ett spel som överbryggar generationerna?" Klassen har arbetat med att ta fram förslag på lösningar under lektionstid och utsåg också ett finallag med fem elever plus en reserv.

En symbolisk check på 25 000 fick Birkaskolans elever ta emot för sitt goda arbete. FOTO: FREDRIK THORSLUND

Den 3 april fick de äntligen presentera sina förslag för olika jurys och tack vare sina lösningar gick Birkaskolan till final på eftermiddagen tillsammans med två andra skolor, Björkebyskolan och Ärvingeskolan.

– De fick två timmar på sig att lösa ett finalcase som handlade om "språkinlärning med bärbara teknologier". Laget tog fram en egen variant på Google glasses och döpte dem till EduVision. Tack vare en fantastisk presentation och en reklamfilm, lyckades de charma juryn, berättar Karin Wivallius, lärare på Birkaskolan.

Birkaskolan tog alltså hem segern och juryns motivering löd:

"De har presenterat en produkt som är rolig att använda, har en genomtänkt design och tydligt möter de uppsatta målen, samt har en vision om framtiden."

Inte nog med äran att vinna, första priset innebar också 25 000 kronor till klassen.

– Pengarna ska gå till klasskassan i någon form. Just nu är åttorna ute på prao så de har inte hunnit prata ihop sig. En rolig sak i sammanhanget är att vi har blivit kontaktade av Ericsson som vill att eleverna ska komma till dem och presentera sin lösning på deras case hos dem i Kista. Dessutom har vi fått från Ericsson "goodie bags" som ska delas ut till alla i klassen, mycket uppskattat, berättar Karin Wivallius.

Skoltävlingen Next Up, som kommer att bli en årlig tävling över hela landet, är en aktivitet inom IT och telekomföretagens "Välj IT-initiativ", som är ett initiativ för att intressera och locka unga, inte minst tjejer att vilja läsa en IT-utbildning och arbeta inom ett IT-yrke.

EWA LINNROS
ewa@malaroarnasnyheter.se

SMLBC.se

KRANBILAR

Vi har kranbilar med en räckvidd upp till 15 meter för till exempel leverans av jord, grus i lösvikt eller storsäck. Självklart kan vi även hjälpa dig lyfta virket eller andra tunga saker.

Transport • Maskiner • Markentreprenader • Grus-, Sand- och Jordprodukter • Containers

SpångaMälarö LBC AB • 08-564 109 50 • www.smlbc.se

Äntligen dags - *för VÅRKAMPANJER*

Träolja+ **är dryg och av mycket hög kvalitet. Dessutom bryter vi den till önskad kulör utan extra kostnad.**

Vi vill påstå att *Trallrent* är marknadens effektivaste trallrengöring. Prova!!!

Träolja+ Plus
3 liter
299 kr
Ord.pris: 587 kr

Trallrent
3 liter
99 kr
Ord.pris: 115 kr

Hörby 90 l punkteringsfri skottkärra Ordinarie pris: 2145 kr	1339 kr
Lövräfsa Grande 82 cm bredd	279 kr
Byggskyffel med extra långt skaft Ordinarie pris: 396 kr	285 kr

LEVERERAT, MONTERAT & KLART MED GARANTI

BYGGVARUHUSET
Färingsö TRÄ
allt för hem & villa
Lite personligare – Lite bättre

Erbjudandena gäller 17 - 30 april 2014

Öppettider: mån-fre 6:30-18, lör 9-14
Tel: 08-560 241 00 • Fax: 08-560 242 98 • info@faringsotra.se
www.faringsotra.se • Färentunav 65, 179 75 Skå

KÖP 4 NYA DÄCK

OCH FÅ EN LYXIG ÖVERNATTNING FÖR TVÅ

Köp 4 nya sommardäck* så bjuder vi på en lyxig hotellövernattning för två, till ett värde av upp till 1500 kr. Välj mellan cirka 40 hotell, herrgårdar och slott i natursköna miljöer. Du betalar bara för middags- och frukost-paketet. Däcken kan du, utan avgift, betala efter midsommar med Autoexpertenkortet.

Betala efter midsommar med Autoexperten-kortet. Helt utan avgifter och krångel.

*Gäller t.o.m. 30/4 2014 vid köp av Continental, Goodyear, Nokian, Sebring eller Sava.

Prisexempel
Sebring 195/65/15:
740:-/st.
exkl. montering

Autoexperten
VERKSTAD

Svanhagens Bil & Däckservice AB
Mörbyvägen 1, Skå
Tel. 08-560 240 00, www.svanhagensbil.se

Svanhagens Bil & Däckservice

Vad vill du höra i nya radioprogrammet

SÅ TYCKER VI

RADIO | **Mälaröarnas nyheter sänder numera radio fredagsmorgnar. Vad skulle du vilja höra i programmet?**

Sven Thelin, Gällstaö:
– Lite lokala nyheter och hur det ser ut i trafiken, det skulle jag jättegärna vilja höra.

Barbro Fleischer, Adelsö:
– Jag vet ju vad som händer på Adelsö, men det vore kul att få höra vad som är på gång på de övriga öarna härute. Det som händer på Mälaröarna helt enkelt.

Mikael Stenroos, Gustavalund:
– Jag är så oerhört intresserad av båtar och skidåkning. Ett reportage från någon båtklubb med gamla båtentusiaster som skrapar och fejjar, det vore kul tycker jag.

Britta Gertz, Adelsö :
– Jag vill att ni frågar politikerna varför vi har så hög skatt för oss pensionärer. Det är inte många som kan leva på 9000 kronor i månaden. Jag vill att de svarar och inte bara pratar runt det hela. Det skulle vara bra i radio.

”GOD MORGON MÄLARÖARNA”

Vad vill du höra i nya radioprogrammet?
Mejla till: radio@malaroarnasnyheter.se

Radiopremiär för MN

EKERÖ | **Den 11 april var det dags för premiären av radioprogrammet ”Godmorgon Mälaröarna” som är ett samarbete mellan Mälaröarnas nyheter och föreningen ”Musik och kultur från Mälaröarna – Radio Viking 101,4.**

Det blev alllt från sport, politik, evenemang och matlagning i studion då MN:s journalist Ewa Linnros och stenhamrabon Joakim Jonsson drog igång det allra första morgonprogrammet i Radio Viking.

Flera gäster kom till studion, bland annat Ekerö IK:s fotbollstränare Thomas Dahlberg och vänsterpartiets Gina Rosales.

– Vi har lottat turordningen bland de lokala partierna och representanter från varje parti, kommer en efter en att besöka oss i studion för att prata val, berättar Ewa Linnros.

Hon sänder programmet tillsammans med Joakim Jonsson och de båda har tidigare arbetat på Sveriges radio under flera år.

Det bjöds även på en ”teknikruta” och ett kåseri med lokal anknytning. Allt i programmet har också, liksom Mälarörnas nyheters tidning, en lokal förankring.

Rikard Karlsson från ICA Tappström kom till studion och pratade grillning och vispade ihop en bearnaise.

Låten ”Mälarö kyrka” av Sven Lindahl med sångaren Lenne Broberg var ämnet för programmets tävling, med fint pris från Färingsö trä och Ekerö bio. Birgitta Dahlgren från Stenhamra kunde svaret på vilken kyrka det handlade om, nämligen Adelsö kyrka.

Nu tar programmet påskledigt men är åter fredagen den 25 april.

– Det blir ett välfyllt program med gäster, nyheter och mycket annat smått och gott, lovar Ewa Linnros.

Gör som mälaröborna här intill, tipsa redaktionen om vad du vill höra i ”God morgon Mälaröarna”.

Rikard Karlsson från ICA Tappström berättar för programledaren Joakim Jonsson hur man lyckas med bearnaisesås. FOTO: EWA LINNROS

Vänsterpartiets Gina Rosales var först ut att representera sitt parti i radioprogrammet. Samtliga partier i Ekerö kommun kommer att besöka radiostudion framöver.

FOTO: JOAKIM JONSSON

Ny ledare för Vänsterpartiet

KOMMUNEN | **Gina Rosales lämnar sitt politiska engagemang som ledare för Vänsterpartiet på Ekerö och efterträds av Mikke Lillman.**

Hur känns det att ta över efter Gina?
– När jag lite oväntat blev vald på årsmötet blev jag både förskräckt och förtjust men väldigt smickrad. Jag känner mig ödmjuk inför uppgiften men jag tror att mitt arbete med RSMH ((Riksförbundet för social och mental hälsa) har förberett mig för uppdraget. I RSMH arbetar vi mycket med att skapa nätverk och att nå ut för att berätta och försöka få förståelse för vårt arbete. Jag ser många likheter med mitt arbete i Vänsterpartiet. Nu har partiföreningen på Ekerö fått en nystart med flera nya aktiva medlemmar och det blir en spännande valrörelse.

Hur länge har du varit politiskt engagerad?
– Jag har alltid varit engagerad politiskt men inte alltid i organiserad form. Under senaste fem åren har jag varit och är starkt engagerad i RSMH.

Vilken/vilka frågor brinner du starkast för?
– Jag är mycket bekymrad över eskalerande klassklyftor. Vi ser det överallt i skola, äldreomsorg och på arbets- och bostadsmarknaden. Attityderna hårdnar och alltfler hamnar utanför. Der är många andra saker jag vill nämna men det mesta hänger på något sätt ihop. Lokalt kommer vi att fokusera på omsorgen om de äldre vilka är en eftersatt grupp. Jag brinner naturligtvis för kulturen som är viktigare än vad många tror.

EWA LINNROS
ewa@malaroarnasnyheter.se

MIKKE LILLMAN

Bor Stenhamra
Ålder 55 år
Gör Musiker, låtskrivare, arbetar för och med RSMH Mälaröarna.

Vilken kyrka handlar låten ”Mälarö kyrka” om?

Svar på veckans radiofråga:
Adelsö kyrka

Birgitta Dahlgren ringde först av alla in rätt svar och vann ett set från Makita med skruvdragare, radio och två batterier i väska (värde 1199 kr) tillsammans med två biobiljetter.

Priserna sponsrades av **FÄRINGSÖ TRÄ** och **EKERÖ BIO**.

Vill du ha chans att vinna fina lokala priser? Nästa program sänds den 25 april. Var med oss då!

Veckans radiorecept!

Under veckans matlagningsstund i radion presenterade **ICA TAPPSTRÖM** tips på hur man lagar bearnaisesås till helgens grillning.

BEARNAISESÅS *4-port*

- *Smör 200-300 g*
- *Finhackad scharlottenlök ca 4 msk (2-3 lökar)*
- *Krossade vitpepparkorn 6 st*
- *Dragonvinäger 3 msk*
- *Vatten 3 msk*
- *Äggulor 4 st*
- *Dragonblad i vinäger*
- *Persilja 1 st stjälk*

Smält matfett.
Blanda i en kastrull lök, peppar, persilja, vinäger och vatten.
Koka ihop (reducera) lagen till drygt hälften.
Sila lagen. Häll tillbaka den i kastrullen. Placera den i en annan kastrull med sjudande vatten.
Tillsätt äggulorna till lagen under kraftig vispning och sjud under fortsatt vispning.
Tillsätt smöret under kraftig vispning först droppvis och sedan i en fin stråle.
När såsen är tjock, blank och porös är den färdig.
Smaksätt gärna såsen med dragonblad som ligger i vinäger! *Lycka till!*

GOD MORGON Mälaröarna
FREDAGSMORGNAR KL 7-9 RADIO VIKING 101,4
I SAMARBETE MED MÄLARÖARNAS NYHETER

Lindab

Vill du ha din garageport monterad?

Monteringskostnad 5,000 kr med rotavdrag på 2,500 kr.
Du betalar endast

2,500 kr

I priset ingår leverans och montage av garageporten. Med garanti!

Själva inkopplingen av el ska göras av behörig elektriker och ingår ej i priset.

Lindab Garageport LD46 standard.
Bredd 254 cm, höjd 200 eller 214 cm.

Priset är inklusive elmotor!

PS. Vi lämnar 20 % rabatt på alla portar från Lindab

Kampanjpris
inklusive elmotor
12,900 kr
Ord. pris: 16,125 kr

Välj helhetstjänsten
LEVERERAT, MONTERAT & KLART MED GARANTI

BYGGVARUHUSET
Färingsö TRÄ
allt för hem & villa
Lite personligare – Lite bättre

Kampanjen gäller 17 - 30 april 2014
Öppettider: mån-fre 6:30-18, lör 9-14
Tel: 08-560 241 00 • Fax: 08-560 242 98
info@faringsotra.se • www.faringsotra.se
Färentunav 65, 179 75 Skå

FIRA HELA PÅSKEN MED OSS!

Snygga till altanen med Jotuns träolja!

Med pigment i oljan blir trallen som ny!

JOTUN Träolja 3 L
(rek. ca. pris 277:-)
229:-

ÖPPET HELA PÅSKHELGEN!
Långfredag/Annandag påsk 10-14

ÖPPET: Vardagar 09-18. Lördag-söndag 10-14
Telefon 08-560 313 40 • www.coloramaekero.se

colorama
EKERÖ TRÄKVISTA TORG

VACCINATIONSTIDER

TBE och harpest på Mälaröarna

MÄLARÖARNA | **Den milda vintern har gett goda förutsättningar för fästingarna att frodas och de är redan vakna. Men inte nog med detta, det har dessutom visat sig att harpest numera verkar finnas för att stanna här på öarna.**

– Vi hade flera svåra TBE-fall förra året på Mälaröarna, därför är vi väldigt måna om att så många som möjligt ska vaccinera sig. Det är ett av de absolut TBE-tätaste områdena i Sverige, säger Marcus Ahl, infektionsläkare på infektionskliniken på Huddinge sjukhus men har tidigare arbetat på Stenhamra hälsocentral och hjälper fortfarande verksamhetschefen Adolfo Jiménez Almeda, med dessa frågor.

TBE-smittan (Tick borne Encephalitis/Fästingburen hjärninflammation) är ett virus. Så fort fästingen biter och kommer in i huden där det finns blod, kan viruset överföras. Det är däremot långt ifrån alla fästingar som bär på smittan. För TBE finns ingen behandling, det är endast stödjande vård. På sjukhus får man bara smärtlindring, dropp och annan understödjande behandling. Det ställs mellan 200 och 250 TBE-diagnoser per år i Sverige. 2013 låg den siffran på 209 fall i hela landet varav 121 fall var i Stockholms län och 3 av dem på Mälaröarna.

Av dessa är det mellan 30 till 40 procent som får neurologiska skador. Det finns de som får så svåra hjärnskador att de aldrig blir sig själva igen. Skadorna vid TBE utgörs av nedsättning av kognitiv förmåga, det vill säga försämrad koncentrationsförmåga, svårigheter att klara av arbete och familjeliv på grund utav hjärnskador. För TBE finns alltså ingen behandling.

– Vaccinationen är väldigt bra och efter grundvaccination har man ett gott skydd, poängterar Marcus Ahl.

Grundvaccinationen består av tre doser. Vanligtvis får man två doser med en till tre månaders mellanrum. Tredje dosen ska tas fem till tolv månader efter dos två. För att sedan behålla skyddet är det viktig att komma ihåg att ta en påfyllnadsdos vart tredje till femte år, beroende på ålder. Äldre personer ska vaccinera sig med tätare intervaller.

Små barn, i synnerhet barn under tre år, som insjuknar i TBE får i regel lindrigare symptom än vuxna och därför är vaccination mindre angelägen i denna åldersgrupp. Rekommendation för att börja vaccinera barn är från 3 år till 7 års ålder efter individuell bedömning. Barn mellan 3 och 7 års ålder drabbas mera sällan av allvarliga följder. Genomgången TBE-infektion ger livslång immunitet/skydd.

FAKTA TBE

Antal fall i Sverige totalt	
2012	287
2013	209
Antal fall Stockholms län	
2012	93
2013	121
Antal fall Mälaröarna	
2012	4
2013	3

Källa: Folkhälsomyndigheten

På både Stenhamra hälsocentral samt Ekerö vårdcentral är vaccinationerna igång.

Fästingarna bär också på andra otäckheter för oss människor, bland annat harpest.

– Harpesten är inte ny, men den är hyfsat ny i vårt område. Vi har haft den från och till men nu verkar den finnas här för att stanna, berättar Marcus Ahl.

Harpest, eller Tularemi som den heter på latin, är en bakterie. Man blir stungen av olika insekter, till exempel myggor eller fästingar som bär på bakterien som framförallt finns hos småvilt som harar och råttor. Vi människor kan få flera olika sjukdomar av bakterien, men det som vi framförallt drabbas av är sår i huden och svullna lymfkörtlar. Feber och huvudvärk ingår också i sjukdomssymtomen.

– För att bryta smittkedjan gäller samma sak som för TBE, det vill säga att försöka undvika bett. Men eftersom man kan få harpest från myggor också är det naturligtvis svårare, säger Marcus Ahl.

Det går inte att vaccinera sig mot harpest, men efter att man haft det en gång är man immun.

Harpesten finns även som en lungsmitta. Denna kan man få genom att andas in bakterierna som kan finnas i damm till exempel vid vedbodar eller där gnagare har lämnat avföring.

– Om man andas in damm där bakterierna finns kan man få det i lungan och då får man en lunginflammation. Men det vanligaste är att man blir stucken av en insekt. Alla de här sjukdomarna går över av sig själva, men det är även lätt att behandla dem med antibiotika. Alla kan drabbas av harpest men det smittar inte mellan människor, säger Marcus Ahl.

Borreliasmittan är även den en bakterie. Här finns det en tidsaspekt och det kan ta timmar upp till ett dygn innan smittan överförs. Borrelia går att behandla med antibiotika eller penicillin.

EWA LINNROS
ewa@malaroarnasnyheter.se

ADEOCARE
HEMTJÄNST | DEMENSVÅRD | SILVIASYSTER

Nöjdast kunder 2013*

Vi fortsätter att växa med fler kunder och söker nu ytterligare personal till vårt team på Ekerö!

Vikariat Usk:a – Hemtjänst (Team Ekerö)
Undersköterska – Hemtjänst (Team Ekerö)
Boendestödjare – Boendestöd (Team Ekerö)

Vi tar emot ansökan via e-post: rekrytering@adeocare.se
Kontaktperson Hilde Knapasjö, verksamhetsansvarig 08-522 978 14
www.adeocare.se

* Socialstyrelsens brukarundersökning 2013

BROMMA BLOCKS

Vi har öppet hela påsken!

Skärtorsdag	10-20
Långfredag	10-18
Påskafton	10-18
Påskdagen	10-18
Annandag Påsk	10-18

Systembolaget: Skärtorsdag 10-20, Påskafton 10-15.
Långfredag, Påskdagen & Annandag Påsk stängt.
COOP Forum: Alla dagar 8-22.

brommablocks.se

Välkommen till oss!

RÖDA LADAN

Ekerövägen 82

Hairligt.se på Ekerö

Hållbar • Uppdaterad • Vardagslyx

Heta stolen
– En hållbar make-over!

Stil • Make-up • Hår

Den 12 maj är det dags igen för årets Heta Stolen på Hairligt i samarbete med ***Hedvig Andér*** – Stylist och designer samt skaparen av märket Hedvig Stockholm.

Två speciellt utvalda personer får möjlighet att, till ett förmånligt pris, åtnjuta all vår uppmärksamhet under hela dagen i syfte att få en

make-over utöver det vanliga!

Datum: 12:e maj **Tid:** 8 - 17
Pris: 3800 kr (Värde 7900kr)

Läs mer på vår hemsida!

www.hairligt.se

Tel: 560 350 40

Vad är din passion?

Gör det du är bäst på, så tar vi hand om resten!

Starta verksamhet
Bokföring
Skattefrågor
Bokslut
Lönehantering

B&P
REDOVISNINGSBYRÅ

Telefon: 070-755 35 28
Hemsida: www.broddessonpartners.se
E-post: info@broddessonpartners.se

Inspirerar barnen att göra det o

Konstnären, sanduddenbon och årets Trolldiplommottagare Stig Holm lever fullt ut enligt devisen ”allt går att återvinna”. Det är också den tanken som ligger till grund för det skapande arbete han gjort tillsammans med kommunens barn under tjugo år.

Jag tyckte att den var så vacker när jag hittade den död och limmade fast den på en sten, säger Stig och lyfter varsamt upp den mjuka stenen med en blank skalbagge tronande högst upp.

Den gesten visar sig snart vara toppen på ett isberg. I uterummet med utsikt över skogen och Mälaren berättar han om alla de ting han hittar omkring sig och som han ger nytt liv och mening.

Med blick för hur man kan göra ett konstverk av det kanske inte alltid uppenbart vackra eller uttrycksfulla, har Stig utvecklat både sitt eget konstnärskap och inspirerat många av kommunens unga till att göra konst av det som många betraktar som skrot.

Den 6 april tog han emot det sjätte Trolldiplomet på Barnens eget bibliotek i Stenhamra med motiveringen: ”… Stig Holm som genom sitt konstnärskap förtjänstfullt bidrar till att barnens värld är och får vara förtrollad.” Därmed var han den förste mälaröbon att få priset som tidigare delats ut till kända personer som gjort stora insatser för barnkultur.

Stigs egen roll i just det sammanhanget är betydande.

– Under tjugo år har jag ordnat aktivitetsutställningar, upplevelseutställningar och skrotverkstäder för barn på uppdrag av Ekerö kommun i Galleri Utkiken vid biblioteket, berättar Stig.

Fast han tvekar lite över begreppet ”skrot” och tror att det är bättre att säga ”återvinningsverkstäder”. Dels för att han inte tycker att kasserade föremål är skrot, utan att allt går att hitta ett nytt användningsområde för, dels för att det signalerar att det är värdelösa ting som barnen får släppa loss sin kreativitet över.

– De utställningar jag har byggt har varit lågbudgetutställningar där jag återanvänt en massa gammalt material. Jag byggde en skräckutställning där figurerna var gjorda av hönsnät och papier mache. Gammalt spillvirke blev till exempel till en kista som blev kusligt lik en som grävts upp ur jorden med maskhål och allt.

Fantasin tycks inte ha några gränser och det är också det han velat förmedla med alla de otaliga verkstäderna för barn som han ordnat i bibliotekets regi. Drivor av gammalt material som Stig hittat har blivit fantasifulla skulpturer under barnens händer. Garn, kork, plast, plåt, allt kan få nytt liv.

– Jag brukar försöka påverka barnen så lite som det bara går och istället uppmuntra dem till att göra det omöjliga möjligt.

Så småningom börjar han berätta om en annan sida av yrkeslivet som ger ytterligare en dimension till hans fascination för föremålen man kan hitta när man ser sig omkring i naturen.

– Jag är ju arkeolog i grunden och jobbade med det innan jag satsade på konstnärsbanan på heltid. Jag höll på med en doktorsavhandling om skelettanalys och hade undersökt 2 000 skelett från ett dominikanerkloster i Västerås.

Avhandlingen tänker han göra färdigt, men han måste först hitta ett sätt att få tid för det, vilket betyder att han måste prioritera bort konsten under en period.

Dock är det som om konsten och

arkeologin är två sidor av samma mynt. Dels vetenskapen och den exakta kartläggningen av den information som finns i gamla föremål, dels den lekfulla, gränslösa återanvändningen.

Stigs hem är fyllt av exempel på hur det som kasserats av någon annan kan få nytt liv genom att någon tänker till och modifierar en aning. Kasserade och sammansmälta tegelstenar från Tappsunds sedan länge nedlagda tegelbruk, används både som fötter till skulpturer och som utsmyckning i den snillrika trädgården. En loppisfyndad fotbollsvinst blir ett konstverk då fotbollen och spelarens huvud fått byta plats. En uttjänt cykelslang har omsorgsfullt klippts i små fyrkanter och blivit till armband. För att inte tala om några hittade grodkroppar som stelnat i dödsögonblicket och blivit till skulpturer. Bland konstverken finns också magnifika träskulpturer av omsorgsfullt slipad svartek som Stig plockat upp från Mälarens botten, där gamla bultar från fartyget som en gång byggdes av virket, fortfarande sitter kvar. Stenskulpturer och oljemåleri samsas också om utrymmet i ateljédelen av vardagsrummet.

– Jag samlar på mig grejer vartefter och rätt vad det är hittar jag ett sätt att använda dem.

Han har haft många utställningar och står bakom en hel del utsmyckningar i såväl kommunens skolor som på Ekebyhovs slott. Där har han gjort en mosaiktavla som består av mängder av gamla porslinsskärvor som han hittat på åkermarken runt slottet.

Till slut visar Stig runt i den trädgård som han och hustrun byggt upp med hjälp av mycket handkraft på mager sandjord.

– Här har jag använt gamla armeringsjärn som jag hittat och här ser du hur påskliljelökarna som jag tagit tillvara när folk kastat börjar växa. De här buskarna hade någon grävt upp och kastat på tippen.

Och där bland spirande skott, konstfullt arrangerade föremål och trädgårdsrum som snart kommer prunka, visar han en gång för alla att det som andra ratat definitivt inte är något skräp.

LO BÄCKLINDER
lo@malaroarnasnyheter.se

STIG HOLM TROLLDIPLOMSMOTTAGARE

Familj Hustrun Nancy och döttrarna Camilla och Madeleine

Bäst med Mälaröarna Den oexploaterade och fina naturen med alla vandringsleder och badplatser.

Favoritställe på Mälaröarna Svartsjö slott med den fantastiska parken om jag måste välja en.

TIDIGARE TROLLDIPLOMSMOTTAGARE

- >> Georg Riedel (2008)
- >> Lennart Hellsing (2009)
- >> Stina Wirsén (2010)
- >> Barbro Lindgren (2011)
- >> Eva Funck (2012)
- >> Suzanne Osten (2013)

möjliga möjligt

En stor del av Stig Holms konstnärsskap handlar om att återvinna det andra människor förkastat. Han varvar dock emellanåt med att måla en oljemålning.

FOTO: LO BÄCKLINDER

FOTO: OVE WESTERBERG

Tilläggsisolera direkt på din gamla panel. Nu till *kampanjpris*

BYGGVARUHUSET
Färingsö TRÄ
allt för hem & villa
Lite personligare – Lite bättre

Gäller till 30 april 2014
Öppettider: mån-fre 6.30-18, lör 9-14
Tel: 08-560 241 00 • Fax: 08-560 242 98
info@faringsotra.se • www.faringsotra.se
Färentunav 65, 179 75 Skå

lemag maskinservice ab

Service av båtmotorer, traktorer och trädgårdsmaskiner

Vi utför service på:
- **Båtmotorer** (2- och 4-takt)
- Inom- och utombordare
- Båtskrov och inredning
- Båttraillers, släpvagnar och hästsläp

Ring oss 08-560 422 38 eller gå in på www.lemag.se

Passa på! Serva din utombordare!

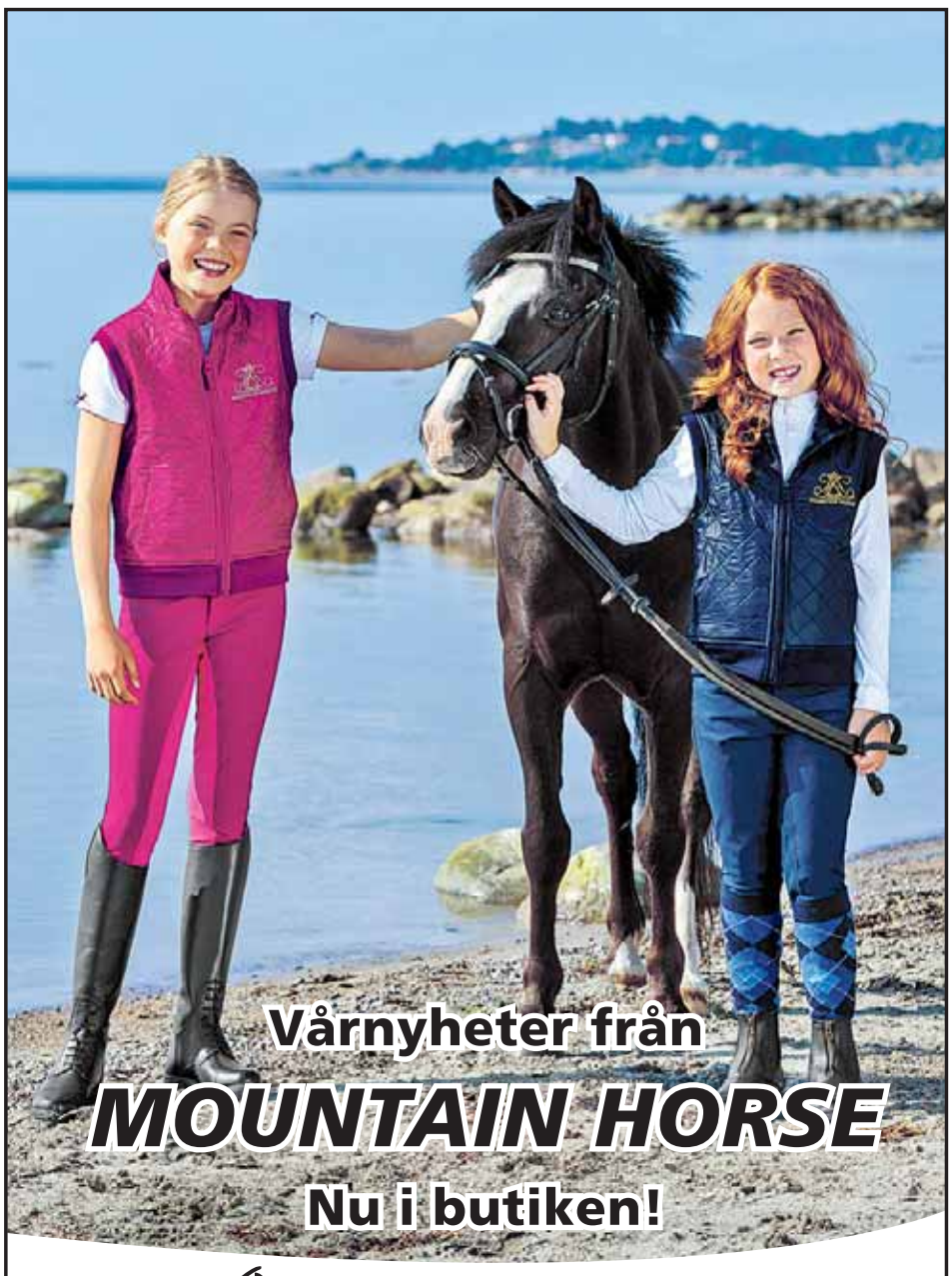

DJUR KNUTEN

ÖPPET: Vardag 10-18.30, lördag 10-15
Tel: 560 355 00. Ekerö Centrum
www.djurknuten.se

KOMMUNALVAL 2014

Hemtjänst i topp och ont om plats

KOMMUNEN | **En hemtjänst som ligger i topp i landet, missnöje med färdtjänsten och ett försenat bygge av det särskilda boendet i Stenhamra kan sammanfatta läget kring äldreomsorgen i kommunen. Inför valet finns det dock många politiska visioner för väljarna att ta ställning till.**

Kommunens verksamhetsmål är tydligt när det gäller ambtionen för hur de äldre invånarna ska uppleva den hjälp de får: ”Invånare över 65 år som använder hemtjänst och bor i särskilt boende i kommunen ska känna nöjdhet och kvalitet i tjänsterna. Ekerö ska över tid vara en av tre bästa kommuner i länet och sträva mot att bli en av landets 10 bästa äldreomsorgskommuner.”

Även i allianspartiernas politiska plattform för mandatperioden listas en lång rad punkter som ska ligga till grund för vad som ska prioriteras i kommunens äldreomsorg. Att de äldre ska få bo kvar i sitt eget hem så länge som de önskar, en väl fungerande hemtjänst, stöd till anhörigvård, att uppmuntra ”mellanboenden” och trygghetsboende i till exempel. Stenhamra, Träkvista och Ekerö centrum och genomförande av bygget av det särskilda boendet i Stenhamra är några av dessa.

Vid 2013 års "Öppna jämförelser" som gjordes av Sveriges kommuner och landstings (SKL) rankades hemtjänsten i kommunen på första plats i länet när användarna själva fick bedöma hur nöjda de var. I årets jämförelse är nöjdheten ännu högre och Ekerö hamnar högst i hela landet.

Strax innan förra valet infördes valfrihet inom hemtjänsten vilket innebär att de som beviljats hjälp i hemmet kan välja mellan fem olika utförare, varav en är kommunens egen verksamhet. De övriga fyra är privata alternativ. Vid mars månads utgång fanns det 345 hemtjänstanvändare i kommunen och av dessa hade 57 procent, det vill säga 225 stycken valt det kommunala alternativet. Övriga var fördelade på de privata utförarna.

När det gäller boendet i Stenhamra skulle det enligt planen stå klart under mandatperioden, men efter flera överklaganden har det nu fördröjts och kommer sannolikt inte att vara inflyttningsklart förrän hösten 2016. Tills vidare kommer den platsbrist som gör att ett tiotal personer står i kö för plats, lösas genom att tillfälliga paviljonger ska ställas upp vid Färingsöhemmet.

Under mandatperioden har färdtjänsten, som handlas upp av landstinget, lagts över på nya utförare. Många äldre har upplevt en försämring av servicen sedan Ekerö taxi miste kontraktet och Mälaröarnas nyheter har vid flera tillfällen skrivit om missnöjet hos bland annat medlemmar i Färingsö PRO. Nu utreds dock inom landstinget hur man ska kunna införa en värdighetsgaranti som ska ge resenärerna kompensation om de inte är nöjda med servicen.

LO BÄCKLINDER

MODERATERNA

Adam Reuterskiöld

Foto: Jonna Thomasson

Det är tryggt att åldras på Ekerö. Vi vill ge våra äldre en värdig ålderdom med ett bra boende där man bemöts med respekt för sitt självbestämmande och sin integritet. Vi har idag en av länets bästa äldreomsorg, med hög kvalitet och ett rikt utbud av tjänster genom införandet av RUT och LOV. Det ger möjligheter att utforma sin egen omsorg efter eget behov. Vår verksamhet ska även fortsättningsvis genomsyras av hög kvalitet. Det särskilda boendet i Stenhamra kommer att öka våra möjligheter till en kvalitativ omvårdnad av de som behöver ett särskilt boende. Det ska vara möjligt att välja boendeform med allt från parboende, särskilt boende eller stöd i hemmet. Hemtjänsten utförs idag av en rad företag och rankas som en av länets bästa. Vi vill även att kommunens resurser och lokaler ska kunna användas till aktiviteter riktade mot våra äldre.

FOLKPARTIET

Gunilla Lindberg

Foto: Ove Westerberg

Det ska kännas tryggt och meningsfullt att åldras i vår kommun. Boenden för livets alla skeden planeras i god tid, som seniorboende och trygghetsboende. Färingsöhemmet ska om möjligt bevaras och kapaciteten för våra äldreboenden måste ses över.

Det ska vara självklart med näringsrik mat och utbildad personal i alla äldreboenden. Anställningsvillkoren för personalen bör förbättras. Utbyggd IT-telefoni garanterar att trygghetslarmen fungerar dygnet runt oavsett var man bor. Mer kultur och fysisk aktivitet på äldreboenden via fritidspedagoger och mer stöd till pensionärsföreningarna. Naturliga mötesplatser för möten mellan generationer planeras vid nybyggnation.

CENTERPARTIET

Ingalill Zell

Foto: Kenneth Bengtsson

Äldre är inte en homogen grupp. Det är viktigt att det finns utrymme för individens egen vilja och specifika behov. Mälaröarna behöver både senior- och äldreboenden i alla kommundelar. Färingsöhemmet bör finnas kvar för till exempel parboende. Rutavdrag och LOV ger de äldre frihet att välja den hjälp de behöver utöver hemtjänsten. Närproducerad och helst ekologisk mat ska serveras vid våra äldreboenden. Dagvården/terapin och den sociala gemenskapen bör utvecklas med mer kultur.”Sinnenas trädgård” ska anläggas vid det nya äldreboendet i Stenhamra. För att öka tryggheten för våra äldre bör äldreomsorgen arbeta med vidareutbildning av personal och även öka tillgängligheten av geriatrisk läkarkompetens. Trygghetslarm och stöd till anhörigvårdare och frivilligorganisationer bör utvecklas.

KRISTDEMOKRATERNA

Sivert Åkerljung

Foto: Ove Westerberg

Äldreomsorgen ska erbjuda trygghet, värdighet och en meningsfull tillvaro, och våra äldre ska känna välbefinnande. Värdighetsgarantier är av stor vikt. Vi ska fortsätta att ligga i topp i länet när det gäller kvalitén i äldreomsorgen. Vården liksom omsorgen behöver många olika utövare. Vi välkomnar både privata, kooperativa och ideella utförare av vård och omsorg. En utökning av ”Kultur i vården” skulle ge ökat välbefinnande för våra äldre. Mat och måltiden är ett prioriterat område för Kd. Äldreboendet i Stenhamra måste skyndsamt byggas, och därefter behöver ytterligare ett boende byggas. Vi vill se en fortsatt satsning på kompetensreformen för äldreomsorgens personal och vill fortsätta utveckla stödet för anhöriga som vårdar.

SOCIALDEMOKRATERNA

Inger Andersen

Foto: Ove Westerberg

Socialstyrelsens rapport och kontroll av kvalitet i vården och omsorgen om våra äldre visar att Ekerö fortsätter att hålla god kvalitet och har en av de högsta placeringar bland länets kommuner. Det som framkommer i kontakten med våra äldre och deras anhöriga handlar om vikten av trygghet, att miljön är trivsam och måltiderna goda och näringsrika. För att kunna ge en god och säker vård till äldre krävs utbildning och kompetens och för att behålla duktig personal så måste regelbundna kompetenssatsningar ske. Vi socialdemokrater vill bygga ut äldreomsorgen i hela kommunen, vi ska kunna erbjuda platser till alla de som har behov, ingen ska behöva lämna sin/sina nära och kära på ålderns höst för att vår kommun inte kan erbjuda en plats. Färingsöhemmet är omtyckt av boende och personal vi vill att det byggs om och bevaras.

ÖPARTIET

Malin Carlsson

Foto: Ann-Mari Andersson

Det ska vara tryggt att åldras i Ekerö. Vi måste kunna erbjuda olika boendeformer och former av stöd.

Den enskilde ska kunna välja den vård och omsorg som hen har behov av. Man ska inte som äldre tvingas flytta från sin hembygd. Nya bostäder måste byggas i både tätort och ytterområden. Fler boenden måste planeras redan nu.

För att underlätta för den som vill vårda sin make(a) i hemmet måste behovet av dagvårdsplatser och korttidsboenden ses över. Alla ska få plats.

Vi anser också att Färingsöhemmet ska bibehållas och uppgraderas enligt gällande arbetsmiljölagstiftning.

Öpartiet vill ge de äldre mer makt över sin tid. Därför vill vi införa ”egen tid” på våra särskilda boenden. ”Egen tid” innebär att den boende får disponera en person i personalen ett visst antal timmar per vecka.

MILJÖPARTIET

Lena Holst

Foto: Model house

Om tio år kommer var 5:e mälaröbo vara äldre än 65 år. Många kommer att vara 80-100 år. Det kräver nytänkande inom äldreomsorgen.

I MP:s vision finns nya former av boende för äldre. Kooperativt eller stiftelseägt, med egna lägenheter men även med gemensamma ytor för måltider och samvaro. Där finns en grönsaksodling men också annat som de boende vill engagera sig i. Och när krafterna avtar finns en beredskap för mer hjälp och omvårdnad. De boende sköter en del själva och har inflytande över servicegrad och andra prioriteringar.

Ett sådant seniorboende blir ett trivsamt hem och en tillgång för oss. Där kan sociala företag ta hand om till exempel matlagning, städning eller annat våra seniorer vill ha hjälp med. Ungdomar kan få praktik eller sin första arbetsplats. Och ingen behöver bli mindre aktiv eller ensammare än den vill.

VÄNSTERPARTIET

Gina Rosales

Foto: Mariló Vasquez

Vänsterpartiets självklara utgångspunkt för äldreomsorgen är att den ska vara så bra att ingen ska behöva oroa sig för att få den hjälp man behöver. Äldre ska känna trygghet i tillvaron och få den omsorg de behöver. Vi är bekymrade för att det ständigt försenade äldreboendet i Stenhamra inte fyller platsbehovet i Ekerö kommun, det behövs ytterligare ett äldreboende utöver det planerade. Det är oacceptabelt att våra äldre ska behövas placeras i andra kommuner långt ifrån sina familjer, vi vet att i dagsläget finns åldringar som bedömts ha behov av plats i äldreboende men som inte kan beredas plats. Omsorgen för äldre borde inte vara en fråga om ideologi. Sverige är i dagsläget lite av en experimentverkstad för en lättsinnig förvandling av välfärden, från något som angår oss alla, till ett smörgåsbord för riskkapital.

SVERIGEDEMOKRATERNA

John Sjögren

Foto: Anita Hellström

Äldreomsorgen på Mälaröarna anses vara en av de bästa med den service som erbjuds. Men det finns självklart utrymme för förbättring.

Personal inom de olika verksamheterna bör erbjudas fortbildning i större utsträckning. Det är en ansträngd arbetsmiljö för personalen på äldreboenden och därför är det viktig att resursförstärka och till exempel erbjuda ungdomar som är cirka 18 till 20 år arbete på äldreboenden. De kan vara till sällskap med promenader, spel, plantering med mera. Fler ögon, fler händer, fler fötter. Det är även viktigt att ungdomar och äldre möts. Det är en för stor klyfta mellan ungdomar och äldre överlag i vårat samhälle.

NIBE HJÄLPER DIG ATT SOVA GOTT!

Vår nya bergvärmepump har alla de egenskaper du kan drömma om.

SMART – En varvtalsstyrd pump som anpassar sig automatiskt till husets effektbehov, resultatet blir ett jämnt inomhusklimat.

STARK – Imponerande effektiv och energisnål.

TRYGG – Integrerad varmvattenberedare med marknadens bästa årsvärmefaktor.

TYST – Värmepumpen är tystgående och har utrustats med maximal ljuddämpning.

INVERTER STYRD*

NIBE F1255 är med sin unika teknik det självklara valet för en tryggare vardag och en god nattsömn. Dessutom kan du fjärrstyra den med din smartphone/surfplatta.

*Läs mer om den nya tekniken på **www.nibe.se/1255**

VI SÄLJER OCH INSTALLERAR NIBE VÄRMEPUMPAR

KJELLINS RÖR

EKERÖ · STOCKHOLM · 08-560 200 39

NU FÅR DU BETALT FÖR ATT ÅTERVINNA!

Kom till oss med ditt skrot! Hos Allåtervinning får du bra betalt för aluminium, koppar, mässing, järn, kabelskrot, elektronikskrot – ja, allt som har med metall att göra.

Välkommen företag och privatpersoner till någon av våra moderna och miljöanpassade anläggningar i Bromma och Spånga. För mer info besök **www.allatervinning.se** eller kontakta oss på **08-445 76 50**.

Du hittar oss här:

Bromma anläggning
Ekbacksvägen 24,
Ulvsunda industriområde

Spånga anläggning
Finspångsgatan 36,
Lunda industriområde

ALLÅTERVINNING
DIN SPECIALIST PÅ METALL

Inner SENSE
HYPNOTERAPI

Är du rädd för att föda?

Allt fler blir rädda för att föda barn. Vissa har varit med om en traumatisk förlossning och är därför rädda inför nästa. Andra är helt enkelt bara rädda. Det finns många orsaker till varför man känner rädsla. Men gemensamt är att rädslorna faktiskt kan påverka förlossningen.

Med hypnosterapi kan du göra någonting åt din rädsla!

Med hypnos som grundtillstånd arbetar vi med att ge dig en lugn inställning och trygg känsla både före och under förlossningen. Vi arbetar med andning, avslappning och en unik förberedelse som får dig och din kropp att följa med i hela förlossningsprocessen på ett tryggt och harmoniskt sätt när det är dags för dig att föda.

Vill du veta mer eller boka en tid, ring eller maila.

Tel: 0768-685 717
innersense@telia.com
www.innersense.dinstudio.se
Jungfrusund Skärgårdsstad, Bryggavägen 133

Naprapaterna
Ekerö · Vasastan
Kungsholmen

Exempel på besvär som du kan söka för

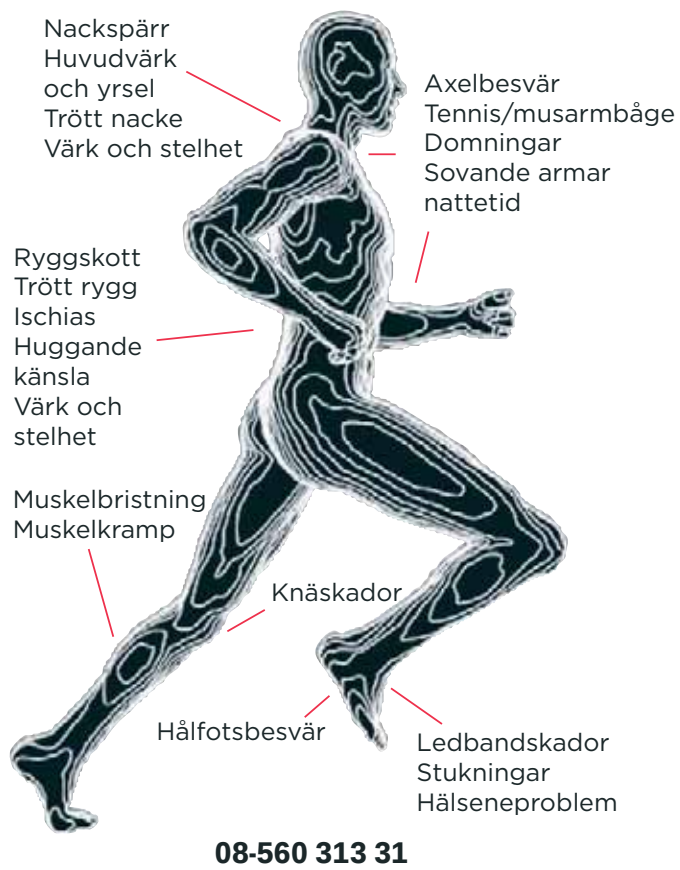

08-560 313 31
www.naprapaternaekerö.se
Jungfrusund Skärgårdsstad, Bryggavägen 133

50 år sedan

Mälaröarnas nyheter startades av Svenska dagbladet 1949
Tack vare ett aldrig sinande flöde av artiklar i MN sedan 1949, kan vi här ge en återblick av livet på Mälaröarna för 50 år sedan!

Udda stöld på Gällstaö

En stöld med udda förtecken, en 65-åring med stort engagemang och flinka fiolspelande fingrar och barnpromenader med ”tant Kaj och tant Maj”, det fanns något för var och en i Mälaröarnas nyheter redan 1964.

En stöld som skett under ovanliga former får sin förklaring hos Mälaröpolisen. Tre pojkar från Stockholm som raggat upp några flickor på Kungsgatan tar med dem till Gällstaö och en sommarstuga som ägs av en av pojkarnas föräldrar. Det hela slutar med att trehundra kronor försvinner ur en av pojkarnas plånböcker.

MN skriver utförligt om händelsen: ”Ynglingarna bilade på Kungsgatan på jakt efter två flickor – en hade de redan med sig. De stannade vi restaurang Ambassadeur och frågade ett par 20-åringar, som just kom ut därifrån, om de hade lust att åka med på en tur. Det ville flickorna och så for hela sextetten ut till Ekerö. Under färden fick pojkarna veta att flickorna bjudits på sprit av en gift direktör på Ambassadeur under kvällen.”

I sommarstugan på Gällstaö dricker ungdomarna sprit och pokulerar frampå småtimmarna och när en av pojkarna upptäcker att det saknas pengar i hans plånbok och ingen vill erkänna att de tagit dem, far hela gänget till polisen på Ekerö. Där erkänner snart en av flickorna stölden och det uppdagas även att de två flickorna som anslutit sig sist till sällskapet, är eftersökta av polisen i Västerås för förseelser. De överlämnas dit för vidare åtgärder.

Lägenhetsägare Erik W Forsberg från Erikslund i Färentuna fyller 65 år i slutet av mars och kanhända ordnar även han en fest, om än utan påföljd hos polisen. Vad som är säkert är dock att han blir omskriven i Mälaröarnas nyheter för sitt stora engagemang i Färentuna - Hilleshögs hembygdsförening. Under sina första år som styrelsemedlem har han varit ”samlingsvårdare” och förestått föreningens aktningsvärda bestånd av redskap och andra bruksföremål från Färingsöbygden i ett hembygdsmuseum. ”Genom oegennyttigt arbeta och med stor energi har han och styrelsekollegorna lyckats skapa en intressant hembygdspark i den vackra Färentunahagen. Hr Forsberg är en av de främsta tillskyndarna till denna märkliga hembygdsskapelse.” Under de senaste åren har han verkat som föreningens ordförande. Hr Forsberg som även är en duktig violinist ”trakterar fiolen med den äran i Färentuna spelmanslag.”

> ”Barn i alla åldrar får följa med tant Kaj och tant Maj på barnpromenad”

För pendlingsvilliga föräldrar finns det möjlighet att ordna roliga aktiviteter för barnen. På annonsplats kan man läsa att: ”Barn i alla åldrar får medfölja tant Kaj och tant Maj på barnpromenad mellan 9 och 12, måndag till fredag i Blackeberg.”

Även för barn som ännu inte kan promenera finns det alternativ för förflyttning. Under ”Diverse till salu” erbjuds en ”tvåfärgad, trappgående liggvagn” ut till lågt pris.

LO BÄCKLINDER
lo@malaroarnasnyheter.se

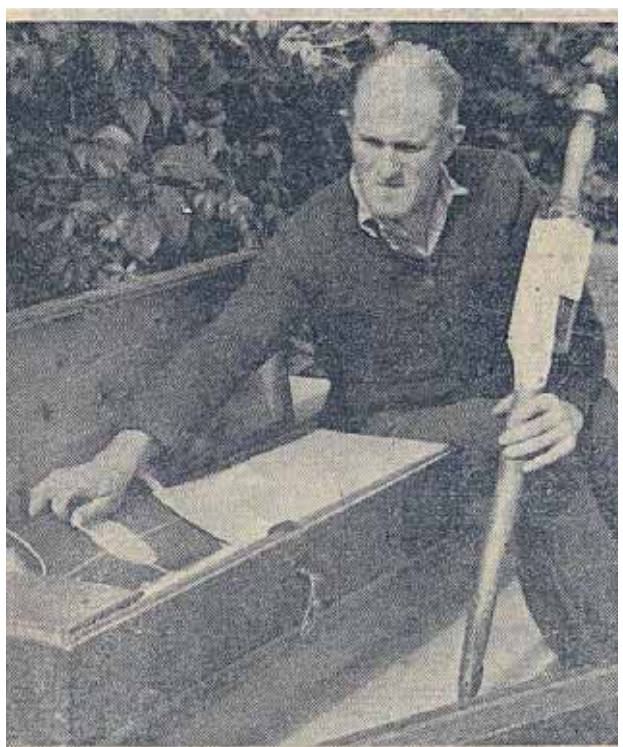

Lägenhetsägare Erik W. Forsberg med några klenoder i hembygdsgårdens museum. Till höger ses en gammal budkavle, som användes för nyhetsspridning i Färentuna innan Mälaröarnas Nyheter kom till.

Nyblivne 65-åringen Erik Forsberg från Färentuna blir omskriven i Mälaröarnas nyheter 1964 för sitt stora engagemang i bevarandet av bygdens historia. Att han är en duktig fiolspelare framgår också.

Hälsoträdgård!

Trädgården där du kan stressa ned, landa i dig själv och finna balans med naturen som läkande plats.

Friskvård i trädgård och ateljé:
- Vistelse i Hälsoträdgården/Stresshantering
- Grounding/Mindfulness – rörelsemeditation
- Avspänning/Mindfulness
- Naturretreat – hel eller halvdagar för stillhet, kroppslig balans och möten i skapande

Verksamheten erbjuder i sin helhet utbildning, workshops, personlig utveckling, psykoterapi och behandling. Vi är anslutna till Friskvårdschecken!

Växthusinvigning 26 april kl 10-14
En öppen dag för alla, vuxna och barn!
Kom och ströva i trädgården, fika, lyssna på musik, måla eller sätt ett frö... Varmt välkommen!

Eva Solhäll – Solberga Uttryckandekonst och Trädgård
Solbergavägen 26, Färentuna
Tel: 076-771 29 00 www.evasolhall.se

ÖPPET HUS
måndagar kl 18- 20
Välkommen!
Mer information?
Besök vår hemsida stenhamragym.se
eller ring 070-896 29 55
Öppet alla dagar 04.30-24.00

- Gruppträning
- Styrketräning
- Sjukgymnastik
- Naprapat
- Massage
- Kostrådgivning
- Personlig träning
- Barngrupp

STENHAMRA GYM&REHAB
www.stenhamragym.se, Tel: 0708-96 29 55

Sänk dina energikostnader!
TILLÄGGSISOLERA din vind med ICELLS miljövänliga och effektiva cellulosaisolering
Under april lämnar vi
10 % rabatt
Isolerar även vägg, golv, vind och snedtak vid renovering och nyproduktion
För information och offert ring 070-444 31 96, Stellan Jordell, Färentuna
Jordell BYGG & ISOLERING

SPANNFOD

Butiksbiträde sökes!

Spannfod AB, Mälarö Djur & Fritid butik söker ny medarbetare

Mälarö Djur & Fritid är beläget i Skå, Färingsö. Butiken säljer rid- och fritidskläder, foder och tillbehör till häst, lantdjur och husdjur. Även en jaktavdelning finns, vilken är knuten till butikskedjan Jaktia.

Vi söker dig som är positiv, ansvarsfull, serviceinriktad med erfarenhet av fackhandel. Du måste vara hästkunnig och ha ett stort intresse och kunskap för husdjur. Kassavana och datorkunskaper är ett krav. Tunga lyft förekommer.

Jägarexamen och jaktintresse är meriterande.

Tjänsten är heltid. Lördagstjänst förekommer enligt schema. Tillträde snarast. Vi har kollektivavtal.

Maila CV med referenser till info@spannfod.se
Sista svarsdatum: 2014-04-30

För mer information ring Lena Söder: 08-20 20 50 (vxl)
www.spannfod.se

GUSON DÄCK

SOMMARUTFÖRSÄLJNING

GOODYEAR Hankook driving emotion Continental

GOOD YEAR		HANKOOK		CONTINENTAL	
195/65-15 H	564:-	205/55-16 V	686:-	205/55-16 V	758:-
205/55-16 V	737:-	225/4517 Y	900:-	205/60-16 H	906:-
225/45-17 Y	998:-	245/40-18 Y	1353:-	225/40-18 V	1278:-

www.gusondack.se

Däckkampanj så länge lagret räcker!

Bryggavägen 106, 17831 Ekerö, Tel: 08-56032610

Hankook driving emotion Continental NEXEN GOODYEAR

Love Your Life

Varför inte fylla ditt PÅSKÄGG...

... med något gott ekologiskt godis från Ekorren.
Gör ditt egna godis med Superfood produkter eller ge bort ett ägg med presentkort och låt dina nära och kära välja själva.
Kom in och låt dig inspireras i vår butik!
Välkomna!

Vi finns på Jungfrusundsvägen 5

Träkvista torg

Öppet i påsk: Mån-tors 11-18. Påskafton 10-14

life

Håll dig naturligt frisk.

VÄRLDSARVET

Välbesökt vandringsutställning flyttar från Birka till Adelsö

ADELSÖ | **För fem år sedan åkte en hel båtlast full med stolta barn, föräldrar och personal från Munsö skola över till Birka för att inviga utställningen ”Forskning pågår” som barnen varit med och skapat. Nu har hela utställningen åkt samma väg tillbaka för att under två sommarmånader kunna besökas i hembygdsgården på Adelsö.**

– Den här modellen byggdes för att illustrera den senaste forskningen som gjorts inom världsarvet Birka och Hovgården. Vi samarbetade då med Munsö skola och lät eleverna vara med och tolka de senaste forskningsprojekten i den här modellen, berättar Lena Johansson, Riksantikvarieämbetet.

Att återanvända den utställning som setts av många besökare på Birka är ett led i det ständigt pågående arbetet med att göra de båda delarna av världsarvet, som är placerade på varsin ö, till en mer sammanhållen plats. De många aktörerna som har intresse i platsen, såväl myndigheter som lokala föreningar och företagare, strävar efter att utveckla världsarvet som besöksmål och detta är ett stort steg i den riktningen.

– Det är första gången som vi flyttar en utställning på det här viset, men det känns jätteroligt att kunna låta besökare se den även på Adelsö. Sedan vet vi inte vad som händer med den. Kanske vill Munsö skola ta hem den igen, eller om Ekerö kommun hittar någon plats för den.

Från den 18 juni och två månader framåt är utställningen öppen de flesta dagarna i veckan. I anslutning kommer det även finnas skyltar som berättar om vad man ser i modellen. En film som spelades in i samband med modellbygget, där barn från Munsö skola agerar, visas även.

– Kommunen finansierar även två sommarjobbstjänster så det kommer finnas någon på plats som kan informera om utställningen, berättar Ove Wallin, representant för kyrkan som äger hembygdsgården och upplåter lokalen under sommaren.

”Om det här faller väl ut är det inte otänkbart att vi tar emot fler utställningar framöver”

Flytten av utställningen skedde i flera etapper. Först med båt från Birka till Adelsö och sedan på traktorflak den sista biten till hembygdsgården. FOTO: LO BÄCKLINDER

Han berättar att utställningen ska kunna flyttas undan om lokalen behöver användas för något annat ändamål under tiden.

– Om det här faller väl ut, är det inte otänkbart att vi tar emot fler utställningar framöver, säger han.

Förutom sommarens utställning är en hel del nytt på gång kring världsarvet. På museet på Birka invigs en ny utställning den 16 maj. I sommar blir det även dagliga guidade turer på Hovgården.

LO BÄCKLINDER
lo@malaroarnasnyheter.se

UTSTÄLLNING

“Eftersom jag nu är pensionär har jag gott om tid...”

Konstnärinnor från Svartsjö i ”stallet”

Stora bilden: Väv av Mona Foster.

Lilla bilden: ”Klotgråsugga” av Pia Isaksson. Deras verk visas på Hantverksstallet i slutet av april och i början av maj.

JUNGFRUSUND | **I slutet av april månad fylls Hantverksstallet med konstverk av två lokala konstnärinnor. Pia Isakssons målningar och Mona Fosters vävar samsas i galleriet fram till mitten av maj.**

Pia Isaksson har tecknat och målat så länge hon kan minnas. Hon gick en konstutbildning på Konstskolan i Stockholm 2002 till 2003.

– Efter det bestämde jag mig för att jag ville hålla på med måleriet men att jag då var tvungen att ställa ut mina tavlor. Det har jag gjort sedan 2004, berätar Pia Isaksson.

Hon arbetar i akvarell, olja och akryl och målar både föreställande och abstrakt.

– Jag fastnar för ett motiv och arbetar då gärna i olika tekniker och flera gånger. Ett återkommande motiv under åren har varit en klotgråsugga som jag gjort i alla möjliga storlekar och material. Jag har numrerat mina ”suggor” och inför kommande utställning på Hantverksstallet presenteras klotgråsugga nummer 99 och nummer 100.

Det har också blivit en hel del djur under årens lopp och som det ser ut nu, blir det uteslutande djur och alla verk i olja på utställningen.

– Min inspiration till att måla kommer överallt ifrån. Bilder i tidningar, naturen, en rostig plåtbit med mera. Det händer att jag gör tavlor på beställning men det är alltid svårare och mindre lustfyllt, säger Pia och fortsätter:

– Jag målar för att jag tycker det är roligt och först och främst för min egen skull. Att ställa ut tavlorna är av underordnad betydelse och då är det viktigaste att folk kommer och tittar på dem. Får jag sedan sälja en tavla så är det naturligtvis roligt men det är inte min drivkraft.

”Får jag sedan sälja en tavla så är det naturligtvis roligt men det är inte min drivkraft.”

Tillsammans med Pia Isaksson ställer Mona Foster ut sina vävar. Hon har vävt sedan tonåren och är i stort sett självlärd. I början var det mest trasmattor men genom åren har hon utökat med gardiner, dukar, kuddar med mera,

– Så småningom började jag väva bildväv i ram men gick snart över till att göra bilder även i den ”stora” vävstolen där jag brukade väva bruksvävarna. Eftersom jag nu är pensionär har jag gott om tid att ägna mig åt min hobby vävning, berättar Mona Foster.

Materialet i vävarna varierar från trasor till lin, bomull och ull. Hennes bildvävar har oftast motiv från natur och djurliv och följer årstidernas växlingar.

Utställningen har vernissage 26 april men startar redan den 22.

EWA LINNROS
ewa@malaroarnasnyheter.se

Välkommen till JUNGFRUSUND skärgårdsstad

JUNGFRUSUNDS SKÄRGÅRDSSTAD

Jungfrusunds Skärgårdsstad är en marin mötes- och handelsplats i modern anda. Läget på Ekerö låter det vackra skärgårdslivet möta den kräsna huvudstadens utbud. Här kan du äta, handla, träna och ha roligt – alltid med vatten och natur nära inpå. Välkommen!

Sense by Sea
hudvård och massage

Ekerös bredaste utbud

Varmt välkommen!
Katarina Widoff
med team

HANTVERKSSTALLET
JUNGFRUSUND EKERÖ

Konstgalleri • Hantverk

Öppet tis-sön kl 11-17

www.hantverksstallet.se

Jubileum 10 år
08-560 310 11

Ansikte
Bryn
Fransar
Fillers
Kurer
Dermapen

Kropp
Massage
Händer
Naglar
Fötter/Ben
Vaxning

Salong Närlunda

Boka online: www.salongnarlunda.se

Naprapaterna
Ekerö

Vi hjälper dig om du har ont, eller kom och få goda råd om hur du förebygger besvär.

Varmt välkommen!
Louise Frida Caroline Sara

byleiad.

En modeoas
strax utanför citystressen

För både henne och honom

Varmt välkomna! www.byleiad.se

ADMIT
EKONOMI SOM STÄRKER AFFÄREN

Admit Ekonomi är en heltäckande redovisningsbyrå på Ekerö som skapar trygghet och effektivitet i din redovisning och löneadministration.

Admit har totalt 25 redovisningskonsulter och 6 lönespecialister som ser till att våra kunder kan fokusera på sin kärnverksamhet. Vi är proaktiva i alla delar av processen och skräddarsyr våra lösningar för att nå bästa möjliga effektivitet åt dig och ditt företag.

Hör av dig till oss för att se över dina redovisningskostnader och lösningar.

info@admit.se | 08-505 394 30 | Bryggavägen 133 Ekerö

PÅSK
Buffé
19–20 APRIL

Buffén serveras 12-15 och fr. kl 17
Boka bord!
08-560 350 00

RESTAURANG JUNGFRUSUND

FASTIGHETS AB KAJEN

På gång!

• **Tipsa om utställningar och evenemang som äger rum på Mälaröarna! De ska vara öppna för en bred allmänhet, utan förpliktelser annat än eventuell entrébiljett.**
• Skicka till **red@malaroarnasnyheter.se**
• Eller till **MN "På gång" Box 100, 178 22 Ekerö**
Manusstopp: Torsdag före kl 12 en vecka före utgivning.

UTSTÄLLNINGAR

Ekebyhovs slott
Lars Melander – målningar i akryl och gouache, Catharina Stangenberg – målningar i tusch och kol. T.o.m. 4/5 (stängt 19-20/4) mån-fre kl 10-15 samt lör-sön kl 12-16 galleriet, Ekebyhovs slott. Arr: Mälaröarnas konstförening.

Hantverksstallet
Kerstin Larsson och Christer Pettersson – konstglas och smide. Till och med 20/4. 5/4. 22/4-11/5 Pia Isaksson – måleri, Mona Foster – vävar. Öppet tis-sön kl 11-17, Jungfrusund.

Galleri Utkiken
Katarina Muhrbeck – måleri från Ekerö centrum. T.o.m. 29/4. Kulturhuset, Ekerö C.

EVENEMANG

Påsk på Drottningholm
Slottet är fyllt av aktiviteter: fjäderjakt, familjevisningar och sagoläsningar. Fri entré för barn upp till 17 år. T.o.m. 21/4 kl 11-15.30.

Ekebyhovs slott
Påskstängt 19-20/4. 26/4 kl 14: Blåskvintett under ledning av Jonas Dominique. 27/4 kl 14: Pianisten Sophia Kniberg med hemlig gästartist. Kaféansvariga: Friluftsfrämjandet Mälaröarna. 3/5 kl 14: Folkmusik med Ö-laget. 4/5 kl 14: Brommagänget spelar glad dragspelsmusik. Kaféansvariga: Sri Lanka faddrar.

Ekerö bio
20/4 och 27/4 kl 15: Rio 2, fr. 7 år. 20/4 och 23/4 kl 19: Stockholm stories, fr. 7 år. 27/4 och 30/4 kl 19: Blå är den varmaste färgen, fr. 15 år. Erskinesalen, Ekerö C.

Spring för livet
Jungfrusundsvarvet – Spring för livet, 5 km. Välj om du vill springa, jogga eller bara gå. Anmälningsavgiften, 120 kronor, doneras till Bröstcancerfonden. Barn under 12 år deltar gratis och behöver inte göra anmälan. Sista anmälningsdag 21/4. Loppet går 27/4 kl 15, samling på bryggan utanför Mälarö träningsverk senast kl 14.30 för att värma upp, mingla och ta en välbehövd energidryck tillsammans. Arr: Mälarö träningsverk.

Stickkafé
Daglediga – välkomna till stickcafé 12-14 på tisdagar t.o.m. 6/5. Barnens eget bibliotek i Stenhamra.

Världsbokdagen
En dag i bokens tecken. Lyssna på, mingla med och träffa inbjudna författare. Världsbokdagen firas i biblioteket i Ekerö C, 23/4 kl 19-21. Samarr: Mälaröarnas bokhandel.

Film
"Tanyas sista resa", regi: Fedorchenko, Ryssland 2011. Medlemskort i Filmstudion berättigar till inträde till höstens samtliga filmer. Enstaka biljetter får ej säljas. 24/4 kl 19.30, Erskinesalen, Ekerö C.

Dansdagen
Ekerö kultur firar dansens egen dag med spännande dansuppvisningar för hela familjen och möjligheter att prova på själv. 26/4 kl 12-15, Erskinesalen och biblioteket, Ekerö C.

Valborg Adelsö
18.30: start i Alsnu gård med mat och musik. 19.30: Medvind spelar i Alsnu gård, 20.10: Birkakören sjunger vid klubbstugan, 20.30: Vårtal, 20.40: Brasan tänds vid fotbollsplan, 21.00 Trix eldshow.

Valborg Drottningholm
Brasan tänds kl 21 och Valborgsmässokören sjunger in våren med alla de kända vårsångerna. Tal till våren. Bösskramlare samlar in pengar och fyrverkeriet skjuts cirka kl. 21.30. Brasan släcks kl. 24. Götiska Tornet, Drottningholm. Arr: hembygdsförening.

Valborg Ekebyhov
Kl: 18: scoutaktiviteter, försäljning av korv, kaffe m.m. Kl 19.30: Körsång av medlemmar ur Ekerö kyrkokör, vårtal av kyrkoherde Peter Strömmer. Fackeltåg till brasan som tänds ca kl 20. Samarr: Träkvista sjöscoutkår, Ekebyhovs slotts intresseförening, kulturnämnden.

Valborg Färentuna
Valborgsmässoafton på hembygdsgården i Färentuna, eldkorg tänds kl 20.30. Vårtal av Åke Bjurström. Kaffe och smörgåsar, vid fint väder grillas korv. 30/4. Arr: Färingsö hembygdsförening.

Valborg Svartsjö
Start kl 19.30. Samarbete i år med Svartsjö matsal och Svartsjö slott. Hos Svartsjö matsal finns hamburgare med tilltugg och på slottet är kaféet öppet. Fri parkering/entré.

Valborg Ölsta
Valborgsfirande vid Ölsta folkets hus och park. Kl 19: öppnas för allmänheten, kl 20: brasan tänds, kl 21: livemusik i puben. Fiskdamm för barnen, fikaförsäljning, korv med bröd, vårtal och allsång.

Föreläsning
Bo Nyhlén föreläser och samtalar på temat "Unik natur och miljö i vår hembygd" i ett samarrangemang mellan hembygdsföreningen och Naturskyddsföreningen Ekerö. 4/5 kl 14-16, hembygdsgården Ekerö.

Fråga

HUDSTRATEG
Carina Persberg
MÄLARÖARNAS SPECIALISTKLINIK STORA BLÅ

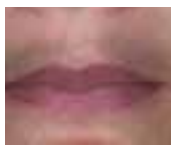

Annica, 52:
"IPL gjorde min håriga **överläpp mörkbrun"**

Hej! I klimakteriet fick jag hår på överläpp och haka och det kändes fruktansvärt! *Sökte till en salong som erbjöd permanent hårborttagning med nån ny "revolutionerande" IPL-maskin. 8 behandlingar tog inte bort håret men kostade en hel del. Fick istället en MÖRKBRUN överläpp! Ser inte klok ut, kan du göra något för mig?* **Mvh, Annica**

SVAR: Hej Annica! IPL fungerar endast som permanent hårreducering med en 20% återväxt, p g a av normal cellförnyelse. *Däremot hade du behövt få hjälp av en Medicinskt Aukt. Hudterapeut eller certifierad IPL/laserspecialist som ger den IPL-behandling mot oönskad hårväxt* **som inte orsakar dig en ny skada, som i ditt fall.**

IPL **kan tyvärr ge svåra bieffekter** *med salongsutrustning. Speciellt utsatta är klienter med hormonspiral, P-piller, sköldkörtelproblem, graviditet eller klimakterium – då behandlingen kan orsaka permanenta skador i huden. Klinik* **Stora Blå** *erbjuder endast Medicinskt Certifierade IPL- och laserbehandlingar som är anpassade att ge ett säkert och effektivt resultat.*

Gällande din nya skada – kom in till mig för en kostnadsfri konsultation så hjälper jag dig! **Varmt, Carina Persberg**

TESTA OSS! NU 50% RABATT *vid köp av 4 stycken IPL-behandlingar för hårreducering eller hudföryngring.*

Har du en fråga till Carina eller vill du boka **en kostnadsfri konsultation?**
Telefon 560 406 00
storablaklinik.se
Stora BLÅ
ATELJÉHUSEN, STENHAMRA

Sånga Säby HOTELL & KONFERENS

Mors dag BRUNCH

Fira mamma den 25 maj!
Njut av en härlig buffé kl 11:00-15:00.
Glöm inte att boka.
Välkommen!

BRUNCH Vuxen: 280:- Barn 3-12 år: 140:-
Barn under 3 år gratis

Sånga-Säby Hotell & Konferens
Bordsbokning: 08-560 480 00
www.sanga-saby.se

Bjud på ett leende...
...vi bjuder på halva kostnaden!

En tandblekning är ett enkelt sätt att få ett fräschare leende. För att minska risken för fläckar och ilningar gör vi en kostnadsfri bedömning före behandlingen.

Tandblekning nu till halva priset

Kostnad: 1 500 kr för hela munnen (ord. pris 3 000 kr) eller 1 000 kr för en käke (ord. pris 1 500 kr). Gäller 1 maj–30 juni 2014.

Ring oss eller gå in på folktandvardenstockholm.se för att boka tid. Välkommen!

Folktandvården Ekerö
Tegelbruksvägen 1 B,
178 22 Ekerö
Telefon: 08-123 152 85

Folktandvården

GÅ PÅ BIO NÄRA DIG.

EKERÖ BIO

MÄLARÖ TORG 7
WWW.EKEROBIO.SE

Stockholm Stories med bland andra Jonas Karlsson.

Biljettbokning vardagar 09.30-17.00 via telefon på nr **08 609 08 19**
Biljettbokning dygnet runt på **www.ekerobio.se**

Vill du engagera dig i vår lokala biograf, till exempel sätta program, sälja biljetter eller bli biografmaskinist? Skriv till info@malarokino.se

Parkera längre än två timmar? Prova parkeringarna i anslutning till bussgaraget (Ångbåtsvägen) samt bredvid kommunhuset.

Tryckta programblad för hela våren finns att hämta i Kulturhusets foajé på Mälarö Torg 7 samt när biografen håller öppet för visningar.

PROGRAM KOMMANDE VECKOR

Rio 2.....(3D) 20/4 15.00, (2D) 27/4 15.00
Stockholm Stories.....20/4 19.00, 23/4 19.00
Blå är den varmaste färgen.....27/4 19.00, 30/4 19.00
Herr Peabody & Sherman.....(3D) 4/5 15.00
Yves Saint Laurent.....4/5 19.00, 7/5 19.00
Att Skiljas.....14/5 19.00

WWW.EKEROBIO.SE

Ölsta FOLKPARK

Valborgsmässoafton

Från 19.00-01.00
Vi tänder brasan klockan 20.00

Allsång och vårtal
Fiskdamm för de små, varma och kalla drycker, godis, korv med bröd finns till försäljning.

Live band från klockan 21.00

Hjärtligt välkomna!

För mer info: www.olstafolkpark.se
eller styrelsen@olstafolkpark.se

Drottningholms Slott

PÅSKLOV PÅ DROTTNINGHOLMS SLOTT

Kom och fira påsklovet på Drottningholm. Slottet är öppet *dagligen* 11–21 april kl. 11.00–15.30 och vi har fyllt slottet med spännande aktiviteter för stora och små: Fjäderjakt, familjevisningar och sagoläsningar. Naturligtvis kan du också upptäcka slottet på egen rundvandring i de kungliga rumsmiljöerna där historiens vingslag alltid är närvarande. *Fri entré* för barn 0–17 år. *Välkommen!*

DE KUNGLIGA SLOTTEN

INFO: Tel 08-402 62 80
www.kungahuset.se/drottningholm

VÄRLDSARV · WORLD HERITAGE · PATRIMOINE MONDIAL

Sporten

”Jag gillar att träna mycket och ha träningsvärk, det ger en skön känsla” Albin Lygdman

Sportnyhet?
Skicka kort text till
sporten@malaroarnasnyheter.se

Albins imponerande armbrytning

ARMBRYTNING | **Tre guld och ett silver hade den 11-årige rekordarmbrytaren och ekeröbon Albin Lygdman med sig hem från SM i armbrytning i Vimmerby härom veckan.**

– Fortsätter han på det här sättet blir det elitsatsning när han blir äldre, konstaterar hans tränare Anders Svensson.

Albin Lygdman har just nu bara vuxna att träna mot, vilket gör att han inte räds att tävla mot mycket större killar. Detta tillsammans med en stor talang resulterade i fyra medaljer i SM i armbrytning. FOTO: LO BÄCKLINDER

Albin Lygdman har blicken stint fokuserad i motståndarens och ett fast grepp om hans hand. Båda utstrålar en påtaglig energi och styrka. Kampen är jämn, även om den ene kanske håller igen en aning på krafterna på grund av ålderskillnaden på minst tjugo år.

– Just nu finns det inga fler i min ålder i klubben och det gör att jag bara bryter mot vuxna. Jag har blivit van vid vuxenhänder och när jag mötte en trettonårig motståndare i SM så tyckte jag att han hade väldigt klena händer, berättar Albin.

Det är tisdagskväll och luften i gympahallen i Träkvista fritidsgård är stinn av adrenalin. Albin står på en lastpall för att nå upp till bordet, men det han saknar i längd tar han igen i styrka och teknik.

– Han är en enorm talang och att se honom vinna över en kille i SM som var huvudet längre var häftigt. Det ska bli spännande att se vad som händer när han börjar växa och kroppen utvecklas, säger Anders Svensson.

Albin själv ser visserligen stolt ut när han visar upp alla tunga medaljer, men gör inget större väsen av sina bedrifter. Järnviljan tycks vara medfödd och han beskriver hur viktig den mentala inställningen är:

– Man kan inte tänka att man ska förlora en match utan det gäller att hela tiden tänka att man ska vinna.

Visst hade han varit inställd på att få med sig någon medalj hem från SM, men att skörden skulle bli så stor hade han inte trott.

– Det är jättekul att vinna och jag kommer fortsätta med armbrytning. Men jag håller även på med fäktning och det tränar jag tre dagar i veckan. Armbrytning tränar jag två gånger i veckan. Jag gillar att träna mycket och att ha träningsvärk, det ger en skön känsla, berättar han.

Simhopp och fotboll är andra sporter som han redan hunnit prova på, men valt bort till förmån för armbrytning och fäktning. Nu har även Albins pappa börjat träna armbrytning, måhända inspirerad av sonens framgångar och för att kunna dela sonens intresse.

Att Albin är fokuserad på att gå långt inom armbrytningen är tydligt. Frågan om vad han har för målsättning känns lite överdriven när det gäller en kille som nyss fyllt elva, men det går inte att låta bli.

– Det är så klart att jag ska vinna VM, svarar han utan att tänka efter.

I MN nr 6 skrev vi om de stora framgångar som Ekerö IK:s armbrytningssektion hade vid SM i Vimmerby. Dock hade vi räknat fel på medaljerna. Klubben hade med sig 14 medaljer hem från tävlingen. Att de dessutom placerade sig som nummer 8 av 27 deltagande klubbar framgick inte heller.

LO BÄCKLINDER
lo@malaroarnasnyheter.se

”Zacke” femma i brottnings-EM

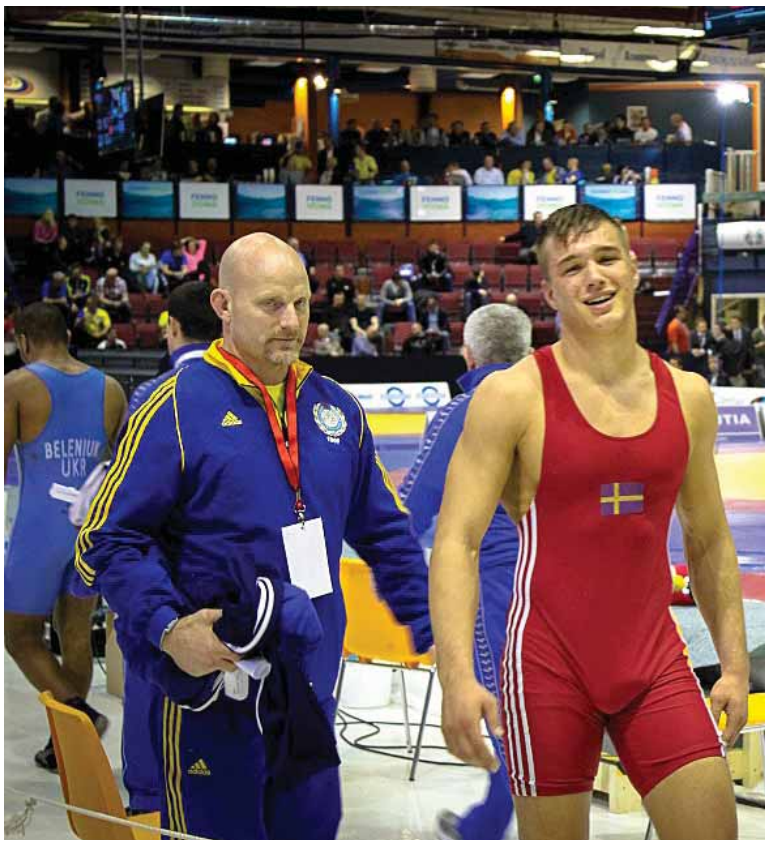

Zakarias Berg fortsätter skörda framgångar på brottningsmattan. FOTO: MARTIN GABOR

BROTTNING | **Under senior-EM i brottning i Helsingfors tog 18-årige Zakarias Berg från Stenhamra en hedrande femteplats trots att han har tre år kvar tills han egentligen har åldern inne för seniorbrottning.**

Trots att Zakarias Berg är junior till åldern, brottas han för seniorlandslaget och hävdade sig väl vid tävlingarna i Helsingfors. Han förlorade bronsmatchen mot georgiern Giorgi Tsirekidze, men innan dess hade han vunnit två av sina fyra matcher.

– Han har kommit till landslaget för att stanna, konstaterade förbundskapten Mohammad Babulfath till Aftonbladet efter den sista matchen.

LO BÄCKLINDER
lo@malaroarnasnyheter.se

”Årets tjej” från Lambarö

VATTENSKIDOR | **Caroline Olsmats från Lambarö vattenskidklubb har blivit utnämnd till ”Årets tjej” av Östsvenska vattenskidförbundet. Utmärkelsen fick hon för sina stora framsteg inom sporten och att hon är en god förebild för andra.**

Varje år utser förbundets styrelse en tjej och en kille som gjort extra fina insatser under året. Kriterier för priset är att det ska vara en person som företräder vattenskidsporten på ett föredömligt sätt såväl på som utanför vattnet.

I år föll det ena valet på 14-åriga Caroline Olsmats från Lambarö vattnskidklubb med motiveringen: ”Caroline Olsmats har gjort stora framsteg i sin åkning under säsongen 2013, vilket bl.a. resulterade i ett silver i trick på USM. Hon har även börjat hoppa och därmed gått från att vara två- (slalom och trick) till tre-grensåkare (slalom, trick och hopp). På DM blev det medaljer i alla grenar. Hon gick även i bräschen och var en god förebild som inspirerade flera deltagare på Östsvenska lägret på Lida att testa hopp för första gången.”

– Jag skulle nog säga att Carros styrkor är att hon har en vilja att hela tiden bli bättre och vara bra på det hon sysslar med, hennes höga ambitioner och målmedvetenhet kombinerat med en vilja att lära sig och förmåga att lyssna och ta till sig tips för att bli bättre. Tror också att hennes mångsidighet är viktig, hon tränar dessutom bland annat fotboll och friidrott, säger hennes pappa och tränare Carl Olsmats.

Han berättar också om hennes tävlingsframgångar:

– Hennes personbästa är två bojar på 43 kilometer i timmen i slalom, 370 poäng i trick och hon har hoppat 10,5 meter. Hon har också tagit många silvermedaljer och snart kommer nog guldmedaljerna. Bland annat har hon tagit silver i USM trick, DM hopp, DM trick, DM kombination och brons i DM slalom.

LO BÄCKLINDER
lo@malaroarnasnyheter.se

Stalltjejer med elitsatsning i fokus

DRESSYR | **Från att ha lagt beslag på sistaplatserna under 2012, gick dressyrlaget från Rastaborgs ridklubb förra året upp i raketfart till toppen i ponnyallsvenskan. I vår satsar tjejerna ännu högre, i division 1. Men det är en satsning som kostar. Varje dag tillbringas i stallet, vilket innebär att både läxor och kompisar får vänta. Lösningen stavas effektivitet.**

Varken läxor eller kompisar står i vägen för tjejerna i Rastaborgs ridklubb som under förra året gjorde raketkarriär i dressyrallsvenskan. Men trots att de tillbringar varje ledig stund i stallet för att träna och sköta sina ponnyer, lyckas de sköta skolan med bravur och toppbetyg:

– Man får suga ut allting man kan på lektionerna, överdriva anteckningarna och visa framfötterna. Då blir det bra.

Det säger Nora From, en av de tre tjejer i Rastaborgs dressyrlag som just har avslutat dagens träningspass med sin ponny. De övriga två, Sofia Buskhe och Ellinor Danielsson nickar medhåll.

Förra året var ett sagolikt år för laget. Det var det däremot inte året innan, det första året alla tre började tävla på dressyrtävlingar utanför den egna klubbarenan. Då radades sistaplatserna upp. Men 2013 vände det, när ryttarna deltog i dressyrallsvenskans division 3, den lättaste nivån. Och vann stort.

– Vi var totalt chockade, det var en jätterolig dag, säger Sofia.

Lika otippat tog sig tjejerna till finalen där de knep bronset. I höstas blev det ett kliv uppåt till division 2, där de återigen vann första omgången, på tre fina placeringar och jämna ritter. I finalen blev det en sjätteplats, med smak för mer. I vår har laget tagit ytterligare ett steg upp, till division 1, som går på den svårare nivån Lätt A. Än så länge har framgångarna uteblivit, beroende på två sjuka hästar, men ännu väntar flera omgångar, närmast Annandag påsk.

– Vi hade lite otur, men nu hoppas vi få visa upp vad vi kan, säger Sofia som även har kvalat till att delta i nationella tävlingar, på en högre nivå.

Och visst förtjänar de att visa vad de kan. Varje ledig stund tillbringas i stallet, med att sköta och rida ponnyerna.

– Jag har inte haft en enda dag ledigt sedan förra våren, det blir jag bara rastlös och får ont i huvudet av, säger Ellinor som har två hästar.

Ponnyerna är inte bara tävlingsredskap som ska tränas och förberedas för tävling, de är även viktiga kompisar. Som ersättning kanske, för de vänner som tjejerna aldrig hinner träffa:

– Man skyndar sig inte hem för att träffa kompisar direkt. Vill någon umgås så får de komma hit till stallet, säger Nora vars personliga mål är att tävla SM nästa år.

Alla tre håller själva i träningsplanering och tävlingsupplägg för både sig själva och ponnyerna, även om det sker med mer eller mindre hjälp av föräldrar och tränare.

– Man måste tänka större, det är två individer som ska prestera, förklarar Ellinor.

Målet med vårens lagsatsning är att kvala till Eliten i dressyrallsvenskan i höst. Och även om det är tufft, med uteblivna kompisfikan och biobesök, är tjejerna rörande överens om att det är värt priset:

– När det går bra kan allt annat gå åt skogen, då är livet perfekt. Vi har inget liv utanför stallet, det här är det riktiga livet!

CARIN TELLSTRÖM
sporten@malaroarnasnyheter.se

Övre bilden: Från vänster Sofia Buskhe, Ellinor Danielsson och Nora From som under våren satsar på att kvala till eliten i ponnyallsvenskan i dressyr. Med i laget är också Marie Glebenius som saknas på bilden. Nedre bilden: Från vänster Ellinor Danielsson, Nora From och Sofia Buskhe.

FOTO: CARIN TELLSTRÖM

SIMPLY CLEVER

ŠKODA

PREMIÄR!
NYA YETI

Nya ŠKODA Yeti har allt ifrån den senaste fyrhjulsdriftstekniken till automatisk fickparkering. **Välkommen till ŠKODA Stockholm och provkör redan idag!**

ŠKODA Yeti Outdoor Driver's Edition
2,0 TDI 140 hk DSG 4x4 **fr. 271 900 kr**

Utrustad med bland annat: Bi-xenon strålkastare › Bakljus, LED-design, › 2-zons Climatronic › Navigationssystem Amundsen › Parkeringssensorer fram/bak › Backkamera › Off Road Assist (endast till 4x4) › Avtagbar dragkrok

Billån fr. 2 060 kr/mån	Leasing fr. 1 640 kr/mån	Förmånsv. fr. 1 783 kr/mån

Finns även som **ŠKODA** Yeti Driver's Edition
1,4 TSI 122 hk 4x2 **fr. 199 900 kr**

ŠKODA Stockholm
www.skodastockholm.se

BROMMA: Ulvsundavägen 118-132. Tel. 08 503 339 33. Vard. 9-18, Lör-Sön 11-15
SÄTRA: Murmästarvägen 37. Tel. 08 503 339 01. Vard. 9-18, Lör-Sön 11-15
TÄBY: Enhagsvägen 1. Tel 08 503 339 27. Vard. 9-18, Lör 11-16, Sön 11-15
SÖDERTÄLJE: Forskargatan 15. Tel 08 553 779 25. Vard. 9-18, Lör 11-15, Sön 11-15

Bränsleförbrukning blandad körning 6,3 l/100 km CO_2 från 164 g/km. ŠKODA Finansiering 36 mån, 30% kontant/särskild leasingavgift, 50% restskuld/restvärde, rörlig ränta baserad på STIBOR 90 december 2013 (eff. ränta 4,36%). Leasingavgift exkl moms. Förmånsvärde är beräknat exklusive bränsle och redovisad netto per månad vid 50 % marginalskatt. Bilen på bilden kan vara extrautrustad. Vi reserverar oss för ev. tryckfel.

Sporten

”Vår målsättning i första hand är att etablera oss som lag och också som förening på den här nivån där vi är nu” Thomas Dahlberg

Andra säsongen i division 2

FOTBOLL | **Den 12 april var det premiärmatch för Ekerö IK:s fotbollsherrar borta mot Eskilstuna City FK. Matchen slutade 4-1 till bortalaget. Men det kan hända allt under säsongen, division 2 där laget ligger, är mycket jämn.**

Thomas Dahlberg tränar tillsammans med Pascal Simpson Ekerö IK:s herrar. Hur är läget i laget inför säsongen?

– Det vet vi inte riktigt trots en hel del träningsmatcher. Det går upp och ner, det gör det alltid den här årstiden. Men jag tycker, med en viss erfarenhet att man kan säga att det ser ganska bra ut, säger Thomas Dahlberg och fortsätter:

– Det har gått mycket bra för laget de senaste åren. Jag har varit med i Ekerö IK till och från under väldigt många år. De senaste åren har det rullat på från att vi egentligen alltid har varit ett division 4-lag till att vi för tre år sedan, lyckades vinna division 4. Därifrån kom jag in tillsammans med en kille som heter Carl-Åke Larsson och tog över laget. Vi vann division 3 på en gång, sedan har vi spelat ett år i division två.

Är division 1 nästa steg nu?

– Ja egentligen, om man ska följa den trenden. Men det är ingenting som vi siktar på i det här läget. Det är ganska stora skillnader på att vara ett division 4-lag och att vara ett division 2-lag. Vår målsättning i första hand är att etablera oss som lag och också som förening på den här nivån där vi är nu. De största skillnaderna är inte bara fotbollsmässigt utan även mycket runt omkring som är annorlunda när man kommer upp i högre divisioner.

Hur går det med att få fram nya spelare från Mälaröarna?

– Vi tror på att vi kan göra det. Det är naturligtvis en skillnad att ta fram och utbilda spelare som spelar på division 4-nivå än spelare som spelar på division 2-nivå. Så det krävs lite mer av våra unga spelare och vi har väl inte riktigt hunnit ikapp ännu med organisationen i föreningen. Däremot hade vi ända fram till förra året, ett juniorlag som vi har plockat spelare från in i vår trupp. Vi har ett antal spelare som vi kanske inte räknar med att de är färdiga ännu, men det är det vi har nu. Sedan dröjer det några år innan det kommer från nästa ålderskull.

Tränarpar Pascal Simpson och Thomas Dahlberg. FOTO: OVE WESTERBERG

Vad tippar du inför säsongen:

– Jag vågar aldrig tippa. Serien är också av tradition oerhört jämn, man vet aldrig riktigt hur det kommer att gå.

Det blir ytterligare en bortamatch mot Nacka FF den 21 april men sedan blir det hemmamatch den 27 april, då Ekerö IK möter Rynninge IK.

– Vi hoppas att det kommer många och tittar. Det blir alltid extra roligt för killarna att spela då det är mycket publik, avslutar Thomas Dahberg.

EWA LINNROS
ewa@malaroarnasnyheter.se

Ekerö IK:s P05 lag med framgång i Kista vårturnering

P05 Träkvista Munsö Sundby. FOTO: JOHAN THEWS

FOTBOLL | **P05 Träkvista Munsö Sundby gjorde en lyckad insats i Kista vårturnering första helgen i april. Det blev ett lyft från förra året.**

– Vi hade ett ganska tufft år förra året så det var extra kul för spelarna att det lossnade för dem och att vi fick en bra start på säsongen. Vi hade två lag anmälda. Det ena laget vann B-finalen medan det andra kom tvåa i A-finalen, berättar Johan Thews och är en av fotbollsledarna för P05 Träkvista Munsö Sundby.

Förra säsongen var tuff men nu har ni fått en bra start, vad beror det på tror du?

– Dels så har vi kört vinterträning vilket jag tror hjälpte till en hel del. Dels känns det som intresset för fotbollen har ökat bland spelarna och de kämpar väldigt bra hela tiden. Spelarna kommer från tre olika skolor på ön. Jag tror att spelarna lärt känna varandra lite bättre. Detta ger en trygghet och gör att de vågar lite mer vilket ger ett bättre spel.

Hur många spelare har ni totalt?

– Vi är totalt 24 spelare i truppen och 18 kunde var med på cupen.

Vad är målet för säsongen?

– Att vi alltid spelar och uppträder som ett lag, det vill säga passar bollen, hjälpa varandra och kämpa tillsammans varje minut vi är på plan. Som grupp har vi även som mål att alla ska utvecklas i sin takt och att alla ska tycka det är så pass kul att spela att de vill fortsätta även nästa säsong. Vi vill inte tappa någon spelare utan försöka se till att alla forsätter. Vi har inte satt upp något resultatmål, men vi hoppas som sagt att vi kan spela jämnt med de lag vi möter.

EWA LINNROS
ewa@malaroarnasnyheter.se

Matcher & tabeller

DET HÄNDER TILL DEN 7 MAJ

FOTBOLL | Damer div 3 a: 21/4 kl 15 Träkvistavallen: Ekerö IK - Ängby IF • 3/5 kl 15 Träkvistavallen: Ekerö IK - AIK DFF
Herrar div 2 sö. svealand : 27/4 kl 15 Träkvistavallen: Ekerö IK - Rynninge IK
Herrar div 4 Mellersta : 26/4 kl 14 Svanängens IP: Skå IK & Bygdegård - Vasastan BK
Herrar div 6 b: 26/4 kl 16 Svanängens IP: Adelsö IF - Stockholm Snipers IF • 2/5 kl 20:15 Träkvistavallen :Ekerö BoIS - FC Innerstan Stockholm

Sportnyhet?
Skicka kort text till
sporten@malaroarnasnyheter.se

LÄGET DEN 14 APRIL

FOTBOLL — **FÖRSTA MATCH DEN 21/4**

Damer div 3 a

AIK DFF	0	0	0	0	0	-	0	0
Bajen DFF	0	0	0	0	0	-	0	0
Ekerö IK	0	0	0	0	0	-	0	0
Enebybergs IF	0	0	0	0	0	-	0	0
Essinge IK	0	0	0	0	0	-	0	0
Mariebergs SK	0	0	0	0	0	-	0	0
Rissne IF	0	0	0	0	0	-	0	0
Sollentuna FK	0	0	0	0	0	-	0	0
Spånga IS FK	0	0	0	0	0	-	0	0
Ängby IF	0	0	0	0	0	-	0	0

FOTBOLL

Herrar div 2 sö. svealand

IK Sleipner	1	1	0	0	5	-	0	3
Enskede IK	1	1	0	0	4	-	0	3
Eskilstuna City FK	1	1	0	0	4	-	1	3
FC Linköping City	1	1	0	0	2	-	1	3
Rynninge IK	1	1	0	0	2	-	1	3
Södertälje FK	1	1	0	0	2	-	1	3
FC Gute	1	0	1	0	0	-	0	1
Smedby AIS	1	0	1	0	0	-	0	1
Arameisk-Syr. IF	1	0	0	1	1	-	2	0
KB Karlskoga FF	1	0	0	1	1	-	2	0
Nacka FF	1	0	0	1	1	-	2	0
Ekerö IK	1	0	0	1	1	-	4	0
Värmbols FC	1	0	0	1	0	-	4	0
Karlslunds IF HFK	1	0	0	1	0	-	5	0

FOTBOLL

Herrar div 4 Mellersta

Mälarhöjdens IK	1	1	0	0	4	-	2	3
FC Stockh. Inter.	1	1	0	0	3	-	1	3
Ängby IF	1	1	0	0	2	-	0	3
Skå IK & Bygdeg.	1	1	0	0	2	-	1	3
Vasastan BK	1	0	1	0	4	-	4	1
FC Andrea Doria	1	0	1	0	4	-	4	1
Värtans IK	0	0	0	0	0	-	0	0
Älta IF	0	0	0	0	0	-	0	0
FC Krukan	1	0	0	1	1	-	2	0
IFK Lidingö FK	1	0	0	1	2	-	4	0
Vasasällskapet FK	1	0	0	1	1	-	3	0
Ingarö IF	1	0	0	1	0	-	2	0

FOTBOLL

Herrar div 6 b

Ekerö BoIS	1	1	0	0	4	-	0	3
Wollmars FF	1	1	0	0	4	-	1	3
Polonia Falcons FF	1	1	0	0	4	-	2	3
Adelsö IF	1	1	0	0	2	-	1	3
FC Innerst. Stockh.	0	0	0	0	0	-	0	0
Stockholm Snip. IF	0	0	0	0	0	-	0	0
RA Stockholm FS	1	0	0	1	1	-	2	0
FC Björnligan	1	0	0	1	2	-	4	0
Gimonäs FC	1	0	0	1	1	-	4	0
Bromstens IK	1	0	0	1	0	-	4	0

fokus

Barnen behöver fler lärare

I samma takt som klasserna ökar i storlek ökar stressen på skolan. Det är viktigt att lärarna blir fler för att barnen ska få den uppmärksamhet som de behöver.

Elevernas välbefinnande och inlärningsförmåga bör komma i första hand. Först när det är uppnått kan vi börja tänka på meritvärden. FOTO: ARKIV

Barngrupperna och skolklasserna i Ekerö blir allt större och eleverna trängs på för liten yta. Lärarna är för få, fritidspedagogerna är för få och även barnskötare råder det brist på.

Det är nödvändigt att göra riktade satsningar på förskola och skola i Ekerö kommun. Det är idag svårt att rekrytera personal och alltför få utbildar sig och ser en framtid inom skolan. Socialdemokraterna vill satsa på en bättre arbetsmiljö genom höjd skolpeng som kan minska barngrupperna, ökade anslag till vidareutbildning och kompetensutveckling och i en snabbare takt renovera fastigheter för att få lokaler som är moderna och funktionella att bedriva en högkvalitativ utbildning i. En attraktiv och stimulerande arbetsmiljö med fler kollegor tror vi är en viktig del i att bli en av Sveriges bästa skolkommuner, inte bara mätt i meritvärde.

I Dagens samhälle nummer 11, 2014, kunde man läsa att bristen på förskollärare i Stockholms län är stor och att andelen förskollärare är lägst i landet. I en statistiktabell visade man att Ekerö kommun ligger på nionde plats i landet i relationen flest barn per lärare.

Samtidigt som statistiken visar att eleverna blir allt fler så tog Skolverket för några veckor sedan bort rekommendationerna för max 15 barn i barngrupper. Lärarförbundets ordförande Eva-Lis Sirén är upprörd och uttalar sig i DN att ”15 barn per grupp har fungerat som ett stöd i diskussionen om kvalitet i förskolan. Om det nu visar sig att få följer rekommendationen, så sänder det ju fel signal att ta bort den”.

”... får ideligen höra om hur svårt det har blivit för barn och anställda på skolorna i kommunen”

Även Lärarförbundets anställda i Ekerö talar om en orolig skolmiljö där situationen stundtals har blivit ohållbar. En anställd berättar hur lärare har blivit skurna av barn med saxar, utåtagerande barn har blivit isolerade på grund av att lärarna inte vågar låta andra barn leka med dem; grupperna är för stora för att personalen ska kunna ha ett öga på alla. Statistik är svår att få tag på, men Lärarförbundet får ideligen höra om hur svårt det har blivit för både barn och anställda på skolorna i kommunen.

Både det sunda förnuftet och undersökningar visar att mindre klasser ger mer tid med läraren och att mer ordning och reda ger mindre stress. I en lugn miljö lär sig eleverna mer och får senare i livet bättre chanser att tillsammans med sina kamrater ta sig ut på arbetsmarknaden.

När Skolinspektionen var på besök i december 2013 riktade de kritik mot alliansens satsning om 2 miljoner kronor per år på ett höjt meritvärdet istället för att lägga fokus på att fler elever ska klara grundskolan med godkända betyg.

Socialdemokraterna i Ekerö håller med om att alliansens fokus är snedvridet. Elevernas välbefinnande och inlärningsförmåga bör komma i första hand. Först när det är uppnått kan vi börja tänka på meritvärden.

Målet bör därför vara att minska klasserna, öka antalet lärare och bygga ut skolorna.

Hanna Svensson,
Socialdemokraterna,
gruppledare i barn- och utbildningsnämnden

• Fokus tar upp aktuella ämnen som kräver lite större utrymme och mer analys än vad som ryms på insändarsidan.

• Redaktionen förbehåller sig rätten att avgöra vad som lämpar sig som inlägg och även att korta dem.

• Att MN publicerar ett inlägg under fokus betyder inte att redaktionen ställer sig bakom de åsikter som där framförs.

BYGGVARUHUSET
Färingsö TRÄ
allt för hem & villa
Lite personligare – Lite bättre

Öppettider: mån - fre 6.30-18.00, lör 9.00-14.00
Tel: 08-560 241 00 * Fax: 08-560 242 98
info@faringsotra.se * www.faringsotra.se
Färentunavägen 65, 179 75 Skå

tyck!

• Välkommen att skriva en lokal insändare unikt skriven för Mälaröarnas nyheter!
• Skriv kort – ju kortare desto större chans att komma med.
• Vill du skriva med signatur måste redaktionen ha kännedom om namn, adress och telefonnummer.

• Skicka till
tyck@malaroarnasnyheter.se
• Eller till
Mälaröarnas Nyheter
"Tyck", Box 100
178 22 Ekerö

• Redaktionen förbehåller sig rätten att avgöra vad som lämpar sig som insändare och även att korta inläggen.
• Traditionella tackannonser hänvisar vi till vår privata annonsmarknad.

Glädjen skulle vara stor

Varje gång jag läst om nya äldreboendet i Stenhamra har jag känt lite personlig sorg för jag har tidigare fått den uppfattningen att det därmed också innebär ett slut för Färingsöhemmet.

Här vill gärna insändarskribenten bo på äldre dar.
FOTO: LO BÄCKLINDER

Har man i hela sitt vuxna liv bott här ute i Färentuna sitter bygden djupt rotad i själen. Det fina Färingsöhemmet en bit från kyrkan har jag alltid trott skulle bli min "sista anhalt". Hemmet ser nära på idylliskt ut och jag har haft lätt för att förlika mig med tanken att där ska jag bo på slutet.

Glädjen skulle därför vara stor om det blir som jag nu läst i Mälaröarnas nyheter om, att det trots allt kan finnas en framtid för Färingsöhemmet. Det verkar framöver inte räcka med det nya i Stenhamra och tanken på att göra om Färingsöhemmet till ett boende för par låter riktigt lockande. Vilken bra övergång på ålderns höst!

Man får dock hoppas på att ni politiker tar med i planen att de som flyttar in som par måste när den ena av makarna dör få bo kvar. Annars blir det lite väl hårt, först dör livskamraten, sedan väntar flytt.

– Färentunabo i 40 år

Mini-radhus för äldre

Vad bra att tidningen skriver om äldreboende. I varje bostadsområde borde det byggas större miniradhus för äldre med gemensamt storkök, allrum och sjukrum. Vi bor i Älvnäs och vill bo kvar i området. Det skulle kunna gå jättebra att bygga här på en äng. Precis som det skulle kunna gå i andra områden.

– Ingrid Leander

Vadå välskött kommun?

Peter Carpelan blir tårögd över vår välskötta kommun. Jag blir också tårögd när jag vistas utomhus på grund av allt skräp som finns överallt i diken och övrig natur. Blir också tårögd när jag ser alla komposter utanför tomtgränserna, det är snarare regel än undantag att man lägger sitt trädgårdsavfall, julgranar och annat skräp i naturen istället för att köra det till Skå återvinning. Ta en studiepromenad på stigen väster om Fantholmsvägen, allmänningen mellan Fantholmsvägen och Ekerövägen så kommer nog tårarna att rinna ordentligt. Lidingö kommun tar nu i med krafttag för att stävja detta oskick, det borde även Ekerö kommun göra!

– Håll rent i naturen

"Hej då napparna!"

Hej då...

Jag läste i förra MN om "skylt" som markerade hundbajs. Bra intiativ! Gick själv förbi en annan offentlig "lapp" häromdagen som till skillnad mot den andra står för ett positivt budskap. Vill dela med mig!

– Mia K

Åsikt att vädra

Vad är väl lite luft? Det är ju bara luft
fast – utan den blir det för våra barn tufft...
I kommunens skolor trängs de små i luft så osund,
en missad åtgärd av ventilationsfel ligger till grund.
En utredning som skulle gjorts hoppades över i en hast,
Blir luften för dålig kan väl barnen bara skickas ut på rast?
Att dålig luft ger för våra barn allergier,
det tycks tjänstemän och politiker anse vara fantasier.

– Förälder som vill vädra sina åsikter

Alliansens utbyggnad av äldreomsorgen: en barack!

REPLIK

I en insändare i förra numret av MN påstår alliansen att de ensamma tar ansvar för att bygga ut äldreomsorgen i Ekerö kommun. Vad är det då för en utbyggnad man tar ansvar för? Sanningen är att man väljer att ställa upp baracker utanför Färingsöhemmet. Detta kallar alliansen en utbyggnad av Färingsöhemmet! Denna så kallade utbyggnad beräknas ta ett år. Det betyder att under minst ett års tid kommer ett flertal av de som har behov av en placering på ett äldreboende inte kunna erbjudas en plats i vår egen kommun.

Vi Socialdemokrater anser att Färingsöhemmet, som fungerar bra, fått kvalitetsutmärkelser, har personal och boende som trivs, är värt att behålla och bör rustas upp och byggas ut. Detta är särskilt nödvändigt eftersom det finns behov av ytterligare äldreboendeplatser även efter att Stenhamra nya äldreboende har öppnats.

Vi Socialdemokrater är det parti som vill bygga ut, allianspartierna ställer upp baracker istället! Tydliga prognoser kring den demografiska utvecklingen i kommunen har lagts fram från tjänstemännens sida. Ökningen av antalet äldre är inte ny eller något alliansen varit okunnig om. Socialnämnden och dess tjänstemän har kämpat en ojämn kamp med tiden men alliansens företrädare i nämnden har inte i tid och tydligt klargjort för sina allianskompisar i kommunstyrelsen om deras ansvar att se till att arbetet med en detaljplan för Stenhamras äldreboende inte ska behöva ta fem år, överklaganden hade kunnat vara passerade, spaden kunnat satts i jorden när vi kunde se att det började bli brist på platser inom det särskilda boende.

Hederlighet, sanning och en korrekt beskrivning av verkligheten måste vara på plats även om det är valår! Vi Socialdemokrater har givetvis inte röstat nej till en nödvändig utbyggnad av kommunens äldreomsorg, tvärtom, vi vill bevara det goda vi har, rusta upp och bygga ut. Alliansens beslut att ställa upp 1000 kvadratmeter baracker utanför Färingsöhemmet tycker vi Socialdemokrater är förskräckligt. Inga gemensamma utrymmen finns med i förslaget, vad betyder det? Vilken utemiljö har man tänkt sig? Det mest sorgliga är att gamla och de mest sjuka kommer i kläm men också att kommunen vill lägga ner nästan sex miljoner kronor på denna lösning som endast ska användas under en kort tid. Allt finns att läsa i kommunala handlingar. Lägg dessa pengar på att bygga till och rusta upp Färingsöhemmet istället!

Svälj förtreten att vi i oppositionen kom med ett bättre förslag och utred istället det alternativ som vi Socialdemokrater redan den 13 februari lämnade in för snabbbehandling. Tänk på att en del av ett utbyggt Färingsöhem skulle kunna bli ett utmärkt parboende-alternativ nu när regering och riksdag tagit beslut på att detta ska erbjudas alla äldre som så önskar.

– Inger Andersen och P-A Hammarström för Socialdemokraterna i socialnämnden

Vårfin!
Vi ger dig
100 kr
i rabatt på valfri
HUDVÅRDS- eller
HÅRVÅRDSBEHANDLING
(Gäller mot uppvisande av denna annons. Giltig tom 30/4 -14)
Salong L
Troxhammar Butiksby
Telefon: 08-654 88 44
www.salongl-ekerö.se
Boka tid via nätet!

Nu höjer vi timmerpriset!
Kontakta oss om du vill samarbeta för bättre virkespriser.
Kristoffer Stighall, 010-482 82 53. Ditt agerande spelar roll.
www.mellanskog.se
MELLANSKOG Skogsägarna

Ekerö utan BVC om de rödgröna vinner valet

Vänsterpartiet kommer inte att ingå i en regering som tillåter vinster i välfärden, berättade partiledaren Jonas Sjöstedt i veckan. Beskedet är skrämmande för oss som vill värna barnsjukvården. Förbudet mot privata barnavårdscentraler skulle innebära att en rödgrön regering stänger ner Mälaröarnas barnhälsovård, eftersom den är privat driven.

Ingen BVC blir kvar i Ekerö, trots att ett av de största behoven hos föräldrar är närhet till närmaste barnavårdscentral. En regering med S, V och MP ser därför ut att skapa ett totalt haveri i barnavården.

Kvalitet i välfärden är inte en fråga om vinster. Tvärtom skapar mångfalden och möjligheten att välja en hög tillgänglighet och inflytande för människor som kommer till vården. Vården av våra barn håller en hög kvalitet i Stockholms län. I höstens val är det viktigt att en rödgrön regering inte får möjlighet att ändra på det.

– Christina Blom Andersson (KD), kandidat till landstinget

Skor inne!

Jag går i en skola på Mälaröarna och tycker att man borde få ha skor i skolan för det skulle vara lättare att kunna gå ut och sedan in igen. Det är också många lärare som har samma skor ute och inne och då borde elever också få ha det. Det är lättare att gå ut om man slipper knyta om skorna hela tiden. Om man är ute mer får man frisk luft och då presterar man bättre i skolan. Sedan är det väldigt smutsigt i hallar och kapprum där folk går in med skor och då slipper man bli smutsig på strumporna om man får ha skor inomhus

– Hockeykille

rosor & tack

Kreativ busschaufför!

• Rosor till den busschaufför, som en dag körde min mor hem, fast än han egentligen inte behövde det. Resan började vid Tappström, där bussen var 20 minuter försenad på grund av köer. Då den kom till Sjöängen på Munsö hade anslutningsbussen till Sluts hage redan avgått. Bussen från Brommaplan skulle vända direkt och gå tillbaka till Brommaplan. Chauffören ringde sin chef och fick klartecken till att köra bussen till Sluts hage. Min mor som är över 90 år slapp att gå hem.
Tack till den kreativa chauffören!

– Tacksam dotter

Äntligen hos oss!

Sedan någon vecka har vi Gateaus exklusiva och hantverksmässigt bakade surdegsbröd i vårt sortiment!

Brödet levereras och säljs endast på måndagar, onsdagar och fredagar.

Välkomna önskar
Sandra, Kjelle & Stephan med personal

Gilla oss på facebook

coop KONSUM
STENHAMRA

Fullteckat jubileumsläger

Ekerö budoklubbs jubileumsläger, som går av stapeln, Lördagen den 26:e april är fullteckat.

Det tog bara några dagar så var det mer än 70 anmälda. Så nu måste vi sätta P för fler anmälningar, av säkerhetsmässiga skäl.

Det är jätteroligt att lägret blev så uppskattat.

Ekerö Budoklubb vill däremot göra alla, som läser detta, uppmärksamma på att klubben kommer ha en sommarjudoskola (likt fotbollsskolan, fast judo istället), vecka 32, i Tappströmsskolans gymnastiksal, den 5:e, 6:e och 7:e augusti, för alla som vill träna judo.

För mer info om det, maila på judo@ekerobudo.com

EKERÖ BUDO 樫島武道

Modevisning Söndagen den 30 mars fylldes Restaurang Jungfrusund för en inspirerande kväll med mingel, mat, sånguppträdande och den stora modeshowen ”By leia d. Fashion Evening Spring 2014”.

FOTO: MARIE-THERESE KARLBERG

Konsert I Ekebyhovskyrkan firades den 30 mars en musikalgudstjänst där Blue Voices och Lena stämmor tillsammans med instrumentalister sjöng ur musikalen Jesus Christ Superstar, varvat med textläsningar kring Jesu lidande, död och uppståndelse.

FOTO: MARIANNE ABRAHAMSSON

Kulturskolan och dess lärare bjöd in kommunens andraklassare i slutet av mars till att se första delen av föreställningen ”Bakom muren” samt möjlighet att prova på allehanda instrument. Hela föreställningen visades också i Erskinesalen.

FOTO: MARI ERIKSSON

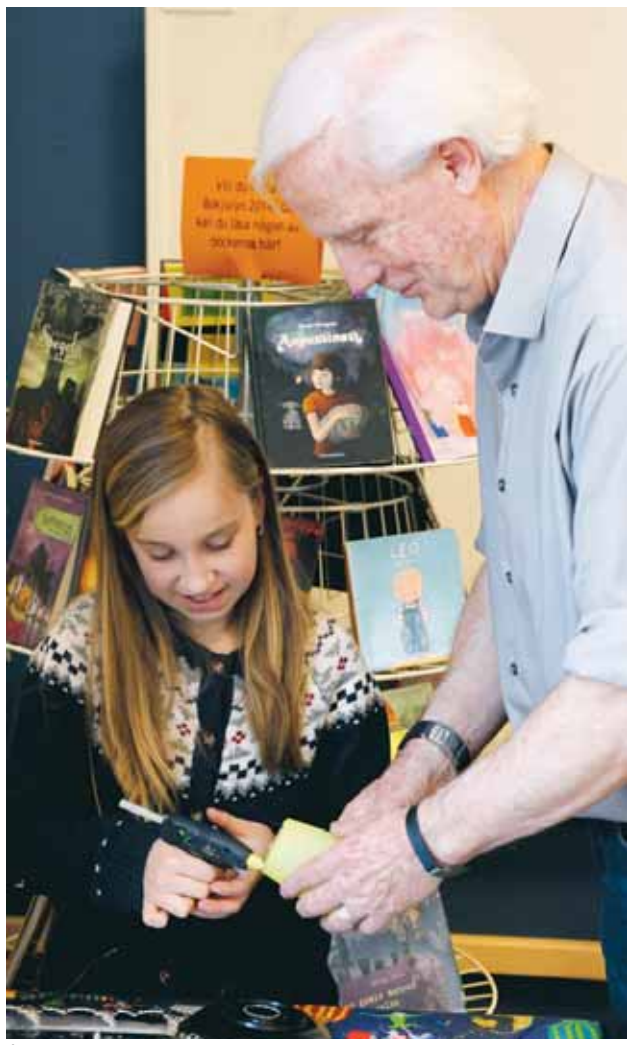

Återvinningsverkstad arrangerades i samband med det sjätte födelsedagskalaset för Barnens eget bibliotek i Stenhamra den 6 april. Den som höll i själva skapandet var årets Trolldiplompristagare Stig Holm. Läs mer om honom på sid 26 och 27.

FOTO: OVE WESTERBERG

Upplev Maximum på riktigt
Tävla om biljetter!

Biljetter till Cirkus Maximums föreställning står på spel!
Stenhamraskolan måndag den 12 maj kl 19.00

Så här gör du: Jämför cirkusbilderna ovan och hitta de fem fel som finns i den högra bilden. Ringa in felen och sänd in hela annonsen till: MN, Box 100, 178 22 Ekerö senast fredag 26/4. Märk kuvertet ”Finn fem fel”. Vinnare meddelas per post senast fredag 9/5. Obs! En kupong per hushåll gäller. Dubbletter diskvalificeras!

Sänd in hela annonsen senast 25/4

Namn .....

Adress .....

Postadress.....

Telnr dagtid .....

CIRKUS MAXIMUM i samarbete med MÄLARÖARNAS nyheter

Bygga nytt, Bygga om, Bygga till

Byggteamet är ett lokalt Ekeröföretag som växer.
Vi antar alla utmaningar gällande byggprojekt
och vilka lösvirkesbyggnader som helst.
Inget bygguppdrag är för litet eller för stort för oss.
Vi bygger allt från garage till kontorshus och hallar.
Fönsterbyten, fasad- och takrenovering är några
av våra specialområden.
Vi tar på oss uppdrag i hela Stor-Stockholm.
Vi har alla försäkringar och behörigheter som krävs
samt har kollektivavtal.
Välkommen att pröva oss!

YA BYGG AB EKERÖ + Byggteamet Fastigheter Stockholm AB = SANT!

Innehar certifiering av:
BAS-P = för planering och projektering
BAS-U = för utförande av byggnads- eller anläggningsarbete

Tel kontor 08-560 308 12. Kundtjänst 070-725 32 33
Bryggavägen 110. www.yabygg.se

GOD MORGON Mälaröarna

Fredagsmorgnar kl 7-9 Radio Viking 101,4 i samarbete med Mälaröarnas nyheter

Fredagsmorgnar kl 7-9 Radio Viking 101,4

Nu kan du höra Mälaröarnas nyheter live till morgonkaffet, i bilkön eller på bussen varje fredagsmorgon. ”God morgon Mälaröarna” heter det nya fredagsmorgonprogrammet som ger senaste nytt från Mälaröarna blandat med tips inför helgen, gäster i studion och naturligtvis, musik. För dig som sitter i bilen, rapporterar vi läget i trafiken och för dig som åker buss, berättar vi hur kollektivtrafiken rullar. Programledare är Mälaröarnas nyheters journalist från Gällstaö, Ewa Linnros med sju år på Sveriges radio i bagaget och stenhamrabon Joakim Jonsson, som har 12 år på Sveriges radio bakom sig.

– Vi vill med detta program ge en extra dimension till det som händer och sker på Mälaröarna, berättar Ewa Linnros.

Programmet sänds fredagar kl 7-9 med repris på eftermiddagen kl 16-18

Nästa program 25 april pga uppehåll under långfredagen

MÄLARÖARNAS nyheter

Radio Viking

Coaching till förändring!

Nu vet vi via modern hjärnforskning att stress dödar hjärnceller. Vi vet också vad som krävs för att bilda nya. Räcker tiden till? Har du det som du vill? Får du flera liv? Vill du börja förändring, från ett nuläge till ett önskat läge? Boka tid för ett förutsättningslöst och kostnadsfritt möte.

Monika Keiller Sjövall, 0708-94 74 71
ACC certifierad coach enl ICF,
Certifierad Par- & DuoCoach

HAMPSÄNKET
din förankring
www.hampsanket.se

NYFIKEN?
EKERÖ BUDO
www.ekerobudo.com

ESE
EKERÖ STÄD & ENTREPRENAD
Företagsstäd
HEMSTÄD - RUT-avdrag!
www.ekerostad.com
070-159 41 14

MADRINA
Law and Trading AB
Bouppteckning
Arvskifte
Testamente
08-735 68 69
Skytteholmsvägen 2, Solna

Ekerökören
söker körmedlemmar
i alla stämmor.
Den här terminen
sjunger vi Bellman,
vår- och sommarvisor.
Välkommen att ringa
Stefan Tempelman 0708-790 696

Alfa Ekerö
IGNIS
Begravningsbyråer
Med lång tradition och gedigen kunskap hjälper vi er att utforma ett minnesvärt avsked.
www.ignis.se
Sandviksvägen 4, Ekerö
Tidsbokning 08-560 310 65

Grattis Lowe på din 9-årsdag den 26 april önskar mormor och morfar.

Elias Bäcke 8 år den 4 maj gratuleras av farmor och farfar.

Stort grattis till Alvin som fyller 5 år den 3 maj! Många kramar från mamma och pappa.

Grattis Elias önskar farmor, farfar, farbror Patrik på din 6 årsdag. Hoppas du får en jättefin dag!

Vår älskade Mamma
Farmor, Mormor
och Svärmor

Anita Fredriksson

* 28 april 1940
har stilla insomnat
Stockholm 6 april 2014

Kenneth Annette Sussie
Thomas Linda
Barnbarn
Släkt och vänner

Begravningen äger rum fredagen den 2 maj kl 11.00 i Ekerö kyrka.

Vår kära

Kerstin Eckhardt

* 19 juli 1935
† 2 april 2014

ANNA, KARL
MAGNUS och MARIA
med familjer
Släkt och vänner

Du har målat våra liv med penseldrag av minnen.
Älskvärda motiv som bärs i våra sinnen.

Begravningen äger rum fredagen den 25 april kl 14.00 i Skå kyrka. Därefter inbjudes till minnesstund i Stenhamra församlingssal. Osa till IGNIS Alfa/Ekerö Begr.byrå tel 08-56031065 eller ekero@ignis.se senast 22/4. Valfri klädsel.

Tänk gärna på Hjärt-Lungfonden tel 0200-88 24 00.

DÖDA

• Leif Christian Herrgård, Lovö, avled den 26 februari i en ålder av 73 år.

• Algot Karlsson, Ekerö, avled den 15 mars i en ålder av 96 år.

• Erik Gustav Adolf Svensson, Adelsö, avled den 24 mars i en ålder av 94 år.

• **Familjeannonsera GRATIS!**
• **Max 100 tecken inklusive blanksteg samt eventuell jpgbild**
• Skicka till **familj@malaroarnasnyheter.se**
• Eller till **MN, Box 100, 178 22 Ekerö**
• **Var ute i god tid – helst 2 vecor före utgivningsdag**
• **För utgivningsplan se redaktionsruta sid 2**
• **Publicering sker i nästkommande nummer, i turordning samt i mån av utrymme**
• **Manus tas inte emot per telefon eller fax. Vi uppskattar e-post!**
• **För sedvanliga dödsannonser ring 560 356 00**

Med över 30 års samlad erfarenhet skapar vi tillsammans vackra minnen

Leif Eriksson

Marianne Carlfors

Vi har begravningar fr 6.750 kr. Se prislista:
www.ekeröbegravningsbyrå.se

Vi gör hembesök för din trygghet.
Ring för tidsbokning 08-560 360 80

Mälarö Begravningsbyrå (Tistlar & Pioner)
Ekerövägen 82, 178 37 Ekerö
Vi samarbetar med Tistlar & Pioner

Mälarö BEGRAVNINGSBYRÅ

Hur snabbt bredband ska jag välja?
Ring
Binärdata AB
0707-139 000
eller 560 402 51
alla dagar 07-22

Ekerö BEGRAVNINGSTJÄNST
www.ekerobegravning.se
Bryggavägen 110
08-560 301 31

Anders Hjelm

Skydda datorna vid åska
Ring
Binärdata AB
0707-139 000
eller 560 402 51
alla dagar 07-22

Hans Melander,
tredje generationen

Klockarebolagets Begravningsbyrå AB

Familjeföretag etabl. 1818 med lång erfarenhet av begravningar på Ekerö.
Vi skräddarsyr begravningsceremonier, stora som små, borgerliga eller religiösa, traditionella eller nytänkande, allt efter våra kunders behov och önskningar.
Vi gör även hembesök och hjälper gärna till med bouppteckningar.

Varmt välkommen med frågor eller besök!

Brommaplan 409, tel 08-26 81 10. Jourtelefon dygnet runt. www.klockarebolaget.se

PRIVATA ANNONSMARKNADEN

Skicka till **privat@malaroarnasnyheter.se**

SÄLJES

Röd trädgårdstraktor med dubbla knivar och uppsamlare. Lite småfix för den händige. Pris 4 900 kr. Ring 073-808 87 78.

Säljer en helt oanvänd kemtoa inklusive vätskan. Praktisk till båten eller husvagnen. Pris: 350 kr, Mikael Nork, 070-770 93 07, mikael.nork@hotmail.com

Nu säljer vi vår fina husvagn "Bosse". En jättefin och fräsch vinterisolerad Fjällvagnen 520 GT -89. Totalvikt 1220 kg. Besiktigad och gasoltestad -13. Nästa besiktning -15. Välbyggd och stabil på vägen. Nya sommardäck -12. Vagn godkänd för 6 personer. 5-6 sovplatser. Bakre avdelning, 3-4 platser, avskild med skjutdörr. El 230v /gasolvärme. Stor kyl med frysfack, spis, tv-antenn, förtältsmatta, markis med väggar mm Rök- och djurfri. Pris: 35 000 kr/högstbj. Mer info, Heléne 076-123 72 11.

Valpar, Dvärgschnauzrar. Svarta hanar födda 23/11 längtar efter egna hem! Rastypiska med fina proportioner. Trygga, glada, pigga och nyfikna. De har stamtavla, är vaccinerade, försäkrade osv. De är uppfödda i hemmiljö och förstår "nej" "varsågod" "sitt" och "kom". Pris 8 000 kr. Mer info 070-856 57 55, maria@bellmansro.se

KÖPES

Frimärken, mynt, vykort. Gärna hela samlingar och partier. Bor på Ekerö, kan göra hembesök. Vänligt och kunnigt bemötande. 08-400 258 35.

Husvagn/husbil köpes. Från -88 till -04 små fel, fukt ej hinder. Tacksam för alla förslag. Rickard 076-265 08 87.

ÖNSKAS HYRA

Hej, skötsam 53-årig svensk man med fast jobb söker stuga eller liknande för långtidshyra. Har hund och katt så idealet vore ju liten/stor tomt. Maxhyra 8000 kr. 076-307 54 40.

Vi är en familj från Norrbotten som nu ska flytta neråt och söker därför ett boende någonstans på Färingsö. Vi är en lugn och skötsam familj med 2 barn. Jag Anna jobbar som inredare men är för tillfället mammaledig. Johan är ingenjör. Båda har fast anställning. Vi är djur och rökfria. Vi söker boende från sommar/höst -2014 ca 6 mån till 1 år. Gärna i Färentuna med omnejd, 50 kvm eller större men allt är av intresse. Hör gärna av dig! Mvh Anna, tel: 070-258 44 98, anna.bladh@outlook.com

UTHYRES

St Paul de Vence, Franska rivieran. Byhus i den kända konstnärsbyn från 1600-talet, ca 20 min m bil från Nice flygplats. Direktbuss. 3 våningar ca 80 kvm för 4+2 pers. Liten terass med utsikt över Medelhavet och Alperna. Pris fr 4000 kr/vecka. 073-321 42 76.

• **Privatpersoner annonserar GRATIS**
• **Max 500 tecken inkl blanksteg samt ev jpgbild**
• **Begagnat utannonserat värde högst 250 000 kr**
• **Rekommenderad inlämning: 2 v före utgivning**
• Skicka till **privat@malaroarnasnyheter.se**
• Eller till **MN, Box 100, 178 22 Ekerö**
• **Publicering sker i nästkommande nummer, i turordning samt i mån av utrymme.**

ADVOKATBYRÅ

ADVOKATBYRÅN
CHRISTER WERSÄLL AB

- Brottmål
- Vårdnad
- Personskador
- Asylrätt

Ekerö Centrum
560 349 30, 528 006 55

BEGRAVNINGSBYRÅ

HANSSONS BEGRAVNINGSBYRÅ
Abrahamsbergsv. 31
Bromma
Tel. 25 71 17

AUKTORISERAD BEGRAVNINGSBYRÅ • SBF •

SUNDBYBERGS BEGRAVNINGSBYRÅ
Tel. 564 877 40

BILDBYRÅER

EKERÖ bild BYRÅ
mälaröarna
motiv - miljöer
www.ekerobildbyra.se

BILSERVICE

EKERÖ BILSKADE CENTER
Bilplåtskador
Framvagnsinställningar
Bilglas
Lackering
Vi samarbetar med samtliga försäkringsbolag
www.ekerobilskadecenter.com
Tel 08-560 245 15 • Skå Industriområde

Ekerö BILTEKNIK AB
Service & reparationer av alla bilmodeller
Ackrediterad för att släcka bilprovningens 2-or.
Auktoriserad serviceverkstad för
HYUNDAI
Hammarkvarnsvägen 9 179 75 Skå
Tel: 08-560 246 16 Fax: 08-560 346 72

Din verkstad nära Dig
Service • Däck
Plåtreparationer
Träkvista Bilservice AB
08-560 305 63

BILUTHYRING

BILUTHYRNING
Statoil, Träkvista
Person, lastbil & släp
Öppet
Månd-Fred 06-24
Lörd, Sönd , Helgdag 08-24
Tel 08-560 300 96
Välkommen!
STATOIL

Annonser på denna sida kostar
395:- resp 690:-
per införanden exkl moms
Årsbokning gäller
Intresserad?
Ring 560 356 00

BRUNNSBORRNING

MÄLARÖARNAS BRUNNS-BORRNING AB
PUMPINSTALLATIONER
ENERGIBORRNING
Tel: 08-560 243 48
Mobil 070-895 65 45
Fax 08-560 243 15
geotec
ETT GEOTEC-ANSLUTET FÖRETAG
SVENSKA BRUNNSBORRARES BRANSCHORGANISATION

BYGGVAROR

Se
EKESIÖÖs
hela
virkessortiment
www.ekesioo.se

DATA

Jag behöver datorhjälp NU!

Binärdata AB
Support & Försäljning
07-22 Alla dagar
0707-139 000
560 402 51
Leif Rickegård

ENTREPRENAD

SMLBC.se
Vi utför det mesta inom transporter och entreprenader.
Vi levererar grus och matjord.
Flak och containrar.
Bryggavägen 102 • 178 31 Ekerö
Tel: 564 109 50
www.spangamalarolbc.se

FASTIGHETSSERVICE

F'SONS ALLSERVICE AB
- Trädgårds-/Fastighetsskötsel
- Borttagning av sly mm
- Staketförsäljning & montering
- Övrigt efter era önskemål

www.fsons.se
Tel: 560 47 111
ISO Certifierade 9001 & 14001
Vi har ansvarsförsäkring och F-skattesedel

FÄRGHANDEL

FÄRG TAPET GOLV
colorama
Ekerö Färglager
Träkvista Torg
Tel: 08-560 313 40
www.coloramaekero.se

FÖNSTER

Trygghet & Kvalitet
Fönster Forum
Ring Gordon 0705-560 515
www.fonsterforum.se

GOLV & KLINKER

Å-berga golv & kakel
För hem och offentlig miljö
- Kakel och klinker
- Badrumsrenoveringar
- Golvläggning – trä, plast, linoleum, textil
- Utnyttja ROT-avdraget

070-733 65 26
Fredrik Lindman, Färentuna
Behörigt företag

LACKERING

Micklack HB
Lilla Berga, Skå
Lackering av köksluckor och bilar m.m.
Telefon: 0709-844 200
www.micklack.se

LOKALER

LEDIGA LOKALER
Korta & långa kontrakt.
Bestäm dig idag.
Flytta in imorgon.
Ring 08-560 377 44
www.emt.se

MÅLERI

MAX Måleri
30-årsjubileum 2014
MÅLARE
Nibbla Backe 29, Ekerö
Tel: 070-630 57 07

PLÅTSLAGERI

NYSTRÖMS PLÅT & SMIDE AB
Grundat 1921
08-560 304 54
070-555 15 08
info@nyplat.se
www.nyplat.se
- Tak- och fasadarbete.
- Skräddarsydda profiler och produkter.
- Tigsvetsning.
- Reparation av skopor och plogar.
- Tillverkning av grindar, staket och räcken.
- Ventilation, fläktar, spirorör, tillbehör mm.
- Tillverkning av skorstenar.
- Legotillverkning.

RADIO OCH TV

Pensionärsrabatt
NY TV?
Vi levererar, installerar och forslar bort din gamla.
32" från 2.990
EURONICS
RADIOBUTIKEN
EKERÖ
Ekerö Centrum, 08-560 357 20.

STÄDNING

Flyttstädning?
Vi utför kvalitetsstädning, fönsterputsning & golvvård till vettiga priser.
Även veckostädning.
Självklart har vi ansvarsförsäkring & F-skattebevis
560 301 00
0705-94 23 19
DET SVENSKA STÄDFÖRETAGET
TVÄTTSVAMPARNA

TAXI

Välkommen att åka med oss på Ekerö Taxi, ditt lokala taxibolag som hittar dit du ska!
EKERÖ TAXI
☎ 560 340 00

TRÄD- & TOMTARBETEN

CGS Trädfällning
✔ Trädfällning
✔ Sektionsfällning
✔ Borttransport
– Över 20 år i branschen –
Ansvarsförsäkring & F-skattebevis
Göran Sundström
Tel. 560 453 04
Mobil. 070-578 56 59

Har du problem med
VILDSVIN?
VI KAN STAKET!
Alla sorter och modeller med eller utan montering
FT EKERÖ AB
www.farmartjanst.se/ekero
08-560 304 70
ekero@farmartjanst.se

- Vatten/avloppsanläggningar
- Dränering/grund isolering
- Schakt/transport/markarbete
- Pumpar/rörarbeten

Färingsö Brunnservice
Clas Häggberg
070-538 88 72, kv 560 401 49
Niklas Howqvist
070-747 20 03
howqvist@gmail.com
Innehar f-skattsedel och ansvarsförsäkring

VÄRMEPUMPAR

Stort sortiment av
VÄRME-PUMPAR
MITSUBISHI ELECTRIC • FUJITSU • SVEP
EKVT Värmeteknik
08-560 466 00 • 070-260 16 24 • www.ekvt.se

Snatteri av bensin och frimärken

Nedan följer ett urval av de larm och anmälningar som inkommit till närpolisen och brandförsvaret på Mälaröarna under de senaste två veckorna.

Stölderna av bensin från öarnas bensinstationer forsätter. FOTO: ARKIV

31 MARS
- Någon stjäl en soptunna från en tomt i **Stenhamra**.
- Tjuvtankning sker på Statoil, **Ekerö**.
- En klotteranmälan inkommer från ett företag på **Bryggavägen**, där någon klottrat på fasad, fönster och en skylt.
- Stöld genom inbrott i villa inträffar på **Ekerö**.
- Snatteri och försök till stöld sker i en butik i **Skå**.

1 APRIL
- Polisen har hastighetskontroller vid **Träkvista skola, Närlundaskolan, på Björkuddsvägen och Stenhamravägen**. Sammanlagt får åtta personer böter.

2 APRIL
- Polisen har hastighetskontroll på **Bryggavägen** och på **Stenhamravägen**. Sex personer får böter och två personer blir även av med sina körkort.
- Bedrägeri över internet sker mot en privatperson i **Lundhagen**.
- Skadegörelse inträffar på OKQ8 **Ekerö**, där någon kört in i väggen.
- Två klotteranmälningar inkommer från **Ekebyhov**.

3 APRIL
- Två klotteranmälningar inkommer från **Tappström**.
- Stöld av frimärken inträffar på Konsum i **Stenhamra**.

4 APRIL
- Biblioteket i **Ekerö centrum** utsätts för skadegörelse.
- Försök till stöld av bil sker på infartsparkeringen **Tappström**.
- En person blir gripen för snatteri på Ica Supermarket i **Tappström**.

5 APRIL
- Stöld av en plånbok inträffar på Ica Supermarket, **Tappström**.
- En cykelolycka mellan två cyklar inträffar på gång- och cykelvägen vid **Lindö tunnel**. Två personer förs till sjukhus.

6 APRIL
- Snatteri av bensin inträffar på Statoil, **Träkvista**.
- Stöld av glasögon sker på **Tappströmsskolan**.

7 APRIL
- Kopparlina från elkabel stjäls vid ett inbrott i ett ställverk vid Sånga, **Skå**.
- Brandförsvaret rycker ut på ett larm om att en person är instängd i en hiss på **Tegelbruksvägen**. Vid framkomst visar det sig att hissjouren redan har hjälpt personen ut.

8 APRIL
- En villa i **Stenhamra** som är under renovering utsätts för stöld.
- Brandförsvaret rycker ut på ett larm på **Ekerö** som visar sig vara eldning av en flishög.

9 APRIL
- Egenmäktigt förfarande sker i **Skå** där någon plockat ned en monterad stenmur.
- Smitning från parkeringsskada sker på parkeringen utanför hälsocentralen på **Ekerö**.
- Försök till bedrägeri sker mot en privatperson på **Ekerö**.
- Två klotteranmälningar inkommer från **Björkuddsvägen**.

10 APRIL
- Två personer blir gripna för snatteri på Ica Supermarket, **Ekerö centrum**.
- Stöld från ett lastbilsflak inträffar i **Skå**, under tiden som föraren ligger och sover i hytten. Han vaknar av att en person hoppar ner från flaket och åker därifrån i bil.
- Stöld av en cykel inträffar utanför Restaurang Väringgården, **Ekerö**.
- Klotteranmälan inkommer från **Ekerö centrum**.
- En arbetsplatsolycka inträffar vid **Närlundaskolan**.

11 APRIL
- Brott mot lagen om bristande tillsyn av hund och katt sker på **Ekerö**.

12 APRIL
- Olaga intrång sker vid **Lovö** vattenverk, när tre män olovligen beträder området.
- I anslutning till ovanstående blir en person även omhändertagen för drograttfylleri samt narkotikabrott.

Teknikomsorgen Ekerö
För frisk och fungerande hemteknik
08 - 55 11 42 53 info@teknikomsorgenekero.se
www.TeknikOmsorgenEkero.se
Vi hjälper dig med
Datorer, TV, iPhone, Android, DVD, Mediasystem, Internet TV, Trådlös router, IP-Telefoni, Blu-Ray, Mac, PC, Mobiltelefoner och all annan tänkbar hemteknik
Uppge rabattkod "MNT" och få en trisslott i samband med ditt teknikerbesök

alltjänst poolen
vi fixar det mesta
Vad behöver du?
Målare , elektriker, snickare, allt-i-allo, någon som städar, någon som klipper gräs och häckar, kör till tippen eller något annat?
08-410 417 70
Kontakta oss idag så hjälper vi dig!
www.alltjanstpoolen.se
info@alltjanstpoolen.se

Kattis Klippotek
Tel 560 357 16,
Mobil 0704-53 96 62
Ring för tidsbokning kl 9-20!
Välkomna! Kattis
Pråmvägen 4a innergården, alldeles intill Ekerö centrum

Hyr ut ditt hus skattefritt!
Upp till 50.000:-
Var ute i god tid för bästa förtjänst.
Ägarhyra i förskott och unik kostnadsfri trygghetsförsäkring.
Kontakta oss på:
info@stugsommar.se
www.stugsommar.se
08-233 030
031-155 200
070 - 558 0661
Stugsommar.se
HYR I HELA SVERIGE

Jag behöver någon att prata datorer med!
Ring
Binärdata AB
0707-139 000
eller 560 402 51
alla dagar 07-22

Service och reparationer
• HUSBILAR • SLÄP
• HUSVAGNAR • 4-HJULSMÄTNING
LÖNNS BILVERKSTAD
Tel: 08-28 00 66, 076-830 66 36
Hammarkvarnsv 9, Skå ind.omr

Valberg på Svartsjö Slott
Fira in våren på Svartsjö Slott!
Brasan tänds kl. 19.30
Svartsjö Slottscafé serverar fika från 17.00 och
Svartsjö Matsal håller även dom öppet och serverar
hamburgare och annat smått o gott!
Varmt välkomna önskar Svartsjö Byalag!

WMR
MASKIN & TRÄDGÅRD
VERKSTAD
• BILSERVICE
• DÄCK & FÄLG
• MASKINREP
• ENTREPRENAD
08-560 521 00
TRÄDGÅRD
• BLOMMOR
• BUTIK
• KAFÉ
• ODLING
08-560 521 06
SÄTTRA GÅRD, ADELSÖ • WWW.WMRMASKIN.SE

PC Akuten
i säkra händer
Vi ser till att företagets IT-miljö fungerar.
Ring för rådgivning 08-564 111 25
info@pcakuten.se www.pcakuten.se

Ekerö Trafikskola AB
www.ekerotrafikskola.se 08-560 302 01
ÖVNINGSKÖR
KÖRKORT I SOMMAR?
Var smart - börja nu!
Slipp långa väntetider!
BRA FINANSIERING
Nu även automat
BOKA KURS PÅ VÅR HEMSIDA, RING ELLER MEJLA!
MOPED - BIL - SLÄP

Eldningstunnor
Extra stora kraftiga plåttunnor.
230 L ..... 300 kr/st
Plasttunnor med lock
Passar bra till fodertunna, vattentunna mm. 220 L ..... 300 kr/st
Plasttunna helgjuten
Passar bra till flytbryggor mm.
220 L ..... 300 kr/st
Tunnorna är i nyskick!
0703-100 651

HEMKÖRT
EKESIÖÖ

Bokföring utan att åka till bokföraren
Vi tar hand om din bokföring var du än befinner dig.
Scanna in dina "papper" och e-maila till oss.
Du behöver inte åka till oss men får naturligtvis göra det om du vill. Vi kommer till dig och visar hur det fungerar.
Vi har hållit på med bokföring i mer än 30 år.
Ring eller e-maila till oss: 08-600 13 30, 070-292 97 95,
london.digital.service@gmail.com
LADS Filial, Segersminnev. 3A,141 40 Huddinge
www.londondigitalservice.com

Kurser för dig och din hund!
www.malkk.se
malkk
munsö adelsö lokala kennelklubb

SVENSK FASTIGHETSFÖRMEDLING

Från ett läge till ett annat

SMS:A **50412** TILL 71122

FÄRINGSÖ KUNGSBERGA 2 rok, ca 57 kvm

• *Charmigt enplanshus* • *Solig plan tomt* • *Kommunalt v/a* • *Nära buss*

ACCEPTERAT PRIS 1 695 000 kr/bud. **TOMT** 1 064 kvm. **EP** 205 kWh/m²/år. **VISAS** Ring för tidsbokning. Kvarnvägen 17. **EKERÖ** Linn Lagerqvist 070-510 65 69.

SMS:A **36818** TILL 71122

EKERÖ - FÄRINGSÖ 4 ROK, ca 121 kvm

• *Underbart sjöställe* • *Enplansvilla, bå -06* • *Bastu vid sjön & brygga*

PRIS 6 900 000 kr/bud. **TOMT** 6 262 kvm . **EP** 103 kWh/m²/år . **VISAS** Sö 27/4 15.30-16.15. Hillersjönäsvägen 12. **EKERÖ** Sophia Åkerman 0707-60 46 63.

SMS:A **51479** TILL 71122

FÄRINGSÖ KUNGSBERGA 3 rok, ca 89 kvm

• *Högt belägen etagevilla* • *Sydvästläge* • *Underbar grönskande tomt*

ACCEPTERAT PRIS 2 250 000 kr/bud. **TOMT** 2 181 kvm. **EP** F. **VISAS** Ring för tidsbokning. Kvarngränd 5. **EKERÖ** Linn Lagerqvist 070-510 65 69.

SMS:A **40141** TILL 71122

FÄRINGSÖ STENHAMRA 2 rok, ca 58 kvm

• *Trevlig bostadsrätt i populära Blåsbacken* • *Garage i länga ingår*

ACCEPTERAT PRIS 1 225 000 kr/bud. **AVGIFT** 3 644 kr/månad. **EP** 99 kWh/m²/år. **VISAS** Ring för tidsbokning. Blåsbacksvägen 87. **EKERÖ** Linn Lagerqvist 070-510 65 69.

SMS:A **52425** TILL 71122

EKERÖ TRÄKVISTA 7 rok, 173 kvm + 114 kvm

• *Centralt belägen* • *Stor familjevilla* • *Trevlig trädgårdstomt med uteplats* • *Separat garage* • *Barnvänligt & populärt område*

ACCEPTERAT PRIS 3 995 000 kr **TOMT** 1 011 kvm . **EP** 193 kWh/m²/år. **VISAS** To 24/4, ring för tidsbokning. Sö 27/4 12.30-13.15, öppen visning. Hummelvretsvägen 48. **EKERÖ** Sophia Åkerman 0707-60 46 63.

*VARUDEKLARERAT ÄR EN FÖRSÄKRING MED BESIKTNING

SVENSK FASTIGHETSFÖRMEDLING

Från ett läge till ett annat

SMS:A **31661** TILL 71122

EKERÖ GÄLLSTAÖ 5 rok, ca 230 kvm + garage och carport

• *Nybyggt hus på södervänd strandtomt* • *Separat gästlägenhet/studio*

ACCEPTERAT PRIS 9 975 000 kr/bud. **TOMT** 902 kvm . Jungfrustigen 4A. **EKERÖ** Martin Larsson 0708-30 01 61.

SMS:A **55111** TILL 71122

EKERÖ ÄLVNÄS Tomt med fritidshus

• *Tomt med möjlighet till avstyckning enl. detaljplan* • *Mälarutsikt*

ACCEPTERAT PRIS 3 495 000 kr/bud. **TOMT** Tomtarea 1 700 m² (friköpt).. **VISAS** Må 21/4 14.00-15.00. Älvnäsvägen 80. **EKERÖ** Oskar Ahlgren 070-826 83 00 oskar.ekero@svenskfast.se.

SMS:A **45194** TILL 71122

FÄRINGSÖ STENHAMRA 6 - 8 rok, 278 kvm + 70 kvm

• *Stor arkitektritad villa i toppklass* • *Barnvänligt & populärt område*

ACCEPTERAT PRIS 5 750 000 kr. **TOMT** 994 kvm . **EP** 93 kWh/m²/år. **VISAS** Sö 27/4 14.00-14.45. Strandvägen 17b. **EKERÖ** Sophia Åkerman 0707-60 46 63.

SMS:A **45965** TILL 71122

EKERÖ GÄLLSTAÖ 6 rok, 178 kvm + 60 kvm + dubbegarage

• *Ljus och rymt om totalt hela 238 kvm* • *Stor altan med sjöutsikt*

ACCEPTERAT PRIS 6 875 000 kr/bud. **TOMT** 912 kvm . **EP** 47 kWh/m²/år. Herredagsvägen 4C. **EKERÖ** Martin Larsson 0708-30 01 61.

SMS:A **52842** TILL 71122

FÄRINGSÖ RICKSÄTTRA 5 rok, ca 92 kvm

• *Modern villa med sjönära läge och fantastisk vy* • *Gästhus om ca 50 kvm*

ACCEPTERAT PRIS 2 995 000 kr/bud. **TOMT** 3 127 kvm. **EP** 97 kWh/m²/år. **VISAS** Ring för tidsbokning. Krevadvägen 2. **EKERÖ** Linn Lagerqvist 070-510 65 69.

Martin Larsson, Sophia Åkerman,
Linn Lagerqvist, Oskar Ahlgren, Susanne Eriksson

Välkommen att kontakta oss!
Ekeröbutiken, Mälarö Torg 4, 08-564 109 40.

*VARUDEKLARERAT ÄR EN FÖRSÄKRING MED BESIKTNING