MÄLARÖARNAS
nyheter
2 JUNI 2008 | NR 10 ÅRGÅNG 59 | MÄLARÖARNAS NYHETER GES UT AV MÄLARÖ MEDIA AB

PROTESTER MOT SÄLJPLANERNA Hyresgäster och andra samlades framför kulturhuset inför fullmäktiges möte i Erskinesalen. | **10**

Det blev inget beslut om försäljning

Oppositionen använde sig av så kallad minoritetsbordläggning och satte därmed stopp för alliansens förslag att sälja Ekerö Bostäder. Nu kommer konsekvenserna av en försäljning att utredas | **10**

HJÄLP OSS STOPPA VÄGVERKETS DAMM

Bostadsrättsföreningen Tappström vädjar till kommunen att stoppa planerna på att bygga en damm för dagvattenrening strax nedanför bostadsområdet. | **8**

... Jag är övertygad om att de få älgar som finns kvar på Adelsö kommer att försvinna helt då de inte kommer att ha några djupa skogar att ta skydd i. | **26 INSÄNDARE**

HÄCKNINGSFÄRJAN TORA

Fem fiskmåspar har valt Adelsöfärjan som häckningsplats | **12**

SKÅDAMERNA OBESEGRADE

Trots snålt med mål framåt är skådamerna fortfarande obesegrade i division 3 A. | **22 SPORTEN**

MINNS DU OSS ANDREAS?

Du ville stoppa Västerleden. Kommer du att stoppa Förbifart Stockholm? | **16 KOLUMNEN**

ELEVSTREJKEN AVBLÅST

Uppgårdseleverna ville strejka för att få behålla sina elevassistenter. Kommunen lyssnade delvis på deras krav | **4**

+ köket
+ EKEBIÖÖ
= god mat
Kalsbodavägen 16, Brommaplan. Tel: 08-728 92 00
Vard 7-18, lörd 10-14, måndag till 20, www.ekebio.se

EKERÖ ENERGI
Sänk Dina elkostnader
Teckna fast avtal med bytesgaranti eller rörligt avtal
Ring för ett avtalsförslag till vår marknadsavdelning på tel 560 383 00 eller Bonn direkt 560 383 06.
Bygdens elleverantör i 9 decennier

Hyr bil här!
mälvista
08-560 300 96
STATOIL
Bilutbyrning

Tel: 759 01 12
BILVERKSTAD
Släpvagnsverkstad
DÄCKSERVICE
BECK AB
i Drottningholm

Öppet i juni...
Boka nationaldagen med vacker utsikt!
Se vidare sid 27
Rastaholms Värdshus
Mälarens pärla
Tel 560 230 70
www.rastaholm.nu
Bröllop, Festvåning, Företagsfester, Catering m.m.

EN MODERN REDOVISNINGSBYRÅ
erb.se
DIN EKONOMIPARTNER

The Country Cookshop

Grillar
Killar
Gillar

BeefEater Discovery 4-brännare	6 900:-
Fylld 5 kg gasflaska i plast	0:-
Montering och hemleverans inom Storstockholm	0:-
Grillbok speciellt för BeefEater	0:-
Överdrag i kraftig PVC	0:-

Öppettider: Tis-fre 12-18, Lör-sön 12-16
Hitta hit: Sommarlingsvägen, Kumla by (bortom Skå Edeby)
Tel. 073-600 55 78
www.countrycookshop.se

UTSTÄLLNINGAR

Konstpausen
Titt-utställning med fotograf Kenneth Bengtsson, som visar sina fina naturbilder från Mälaröarna. Från 5 juni. Ångbåtsvägen 14, Ekerö C.

Hantverksstallet Gällstaö
Konstgalleri, presentbutik, kaffeservering. I galleriet t o m 22 juni: Anders Höök ”Akvarellen i mitt hjärta”. Öppet i juni tisdag-söndag kl 12-17.

Konstvinden
Övriga helger fyra konstnärer visar silversmide, gipsdesign, akvarell, akryl och oljemålningar. Öppet varje lördag 11-15. Jungfrusundsvägen 2, Träkvista torg.

Galleri Frö
konstföreningen Frö Art Society håller galleriet öppet lörd-sönd kl 12-16 hela sommaren i “Gula magasinet”, nära Kaggeholms slott, Helgö.

EVENEMANG

Svartsjö slottspark
Friluftsfrämjandet Mälaröarna tar alla som vill med på en vandring i parken kring Svartsjö slott och en tur runt Svartsjöviken med dess fågeltorn. Kikare, kvällsfika och grova skor rekommenderas. 4 juni, samling slottsparkeringen kl 18.30

Naturnatten
– spänning och mystik Mälaröarnas naturskyddsförening vakar in natten mellan världsmiljödagen och nationaldagen ute i naturen när den är som mest ”laddad”. Vi söker efter ovanliga nattsångare och suggestiva naturupplevelser. Nattamat, kikare och varma kläder rekommenderas. Den 5-6 juni. Samling vid kommunhuset Tappström kl 23!!

Nationaldagsfestival
Fredag 6 juni – Sveriges nationaldagsfirande i Drottningholms slottspark. Trumparaden till Stora Scen utgår från Drottningholms slott kl. 12.30 och festkonsert 13-15. Årets artister är den världsberömda slagverksensemblen Kroumata, Blåsarsymfonikernas Serenadensemble med operasångaren Klas Hedlund och Ekerö Kulturskolas musikelever.

Barnens Egen Kulturmarknad
Lördag 7 juni – I och utanför Barnens Eget Bibliotek i Stenhamra kl. 12-16, kl. 18.30, är det dags för VårRock med mängder av rockband i Uppgårdsskolans aula. Mer info: www.ekero.se/nationaldagsfestival

Mälaröarnas nattsångare
Janne Björk från Mälaröarnas ornitologiska förening guidar till Mälaröarnas nattsångarlokaler. Vi besöker områden vid Eldgarnsö, Svartsjöviken och Menhammar. Samling vid kommunhuset 7 juni kl. 21.

Bokskogskonsert
med Mälaröarnas symfoniorkester i Ekebyhovsparken, 14 juni kl 15. Michael Lagerström dirigerar. Stockholms estniska kör medverkar i Ovidius Metamorphosis – Orpheussagan.

Veterandag på Skå-Edeby
flygplats. Den 14 juni kl 11.30-17 inbjuder Skå Flygplatsförening åter till en anspråkslös veterandag. Gamla flygplan, bilar och motorcyklar från olika klubbar samlas återigen på Skå för en picknick, trivsamt samspråk “över fordonsgränserna” och en eftermiddag i naturskön teknikhistorisk miljö. Dessutom traditionsenlig blåsorkester och modell(-flyg-)uppvisning samt enklare förtäring till försäljning.

Evenemangstips:
red@malaroarnasnyheter.se

FORTS PÅ SIDAN 30

Swedbank

Somliga vill ha mer

Många är nöjda med Bas; ett konto, ett kort, internetbanken och en buffert på 40 000 kronor.

För dem som vill ha mer finns Mer.
Vad vill du ha?

Ansök om Bas eller Mer på kontoret på Ekerö.

swedbank.se

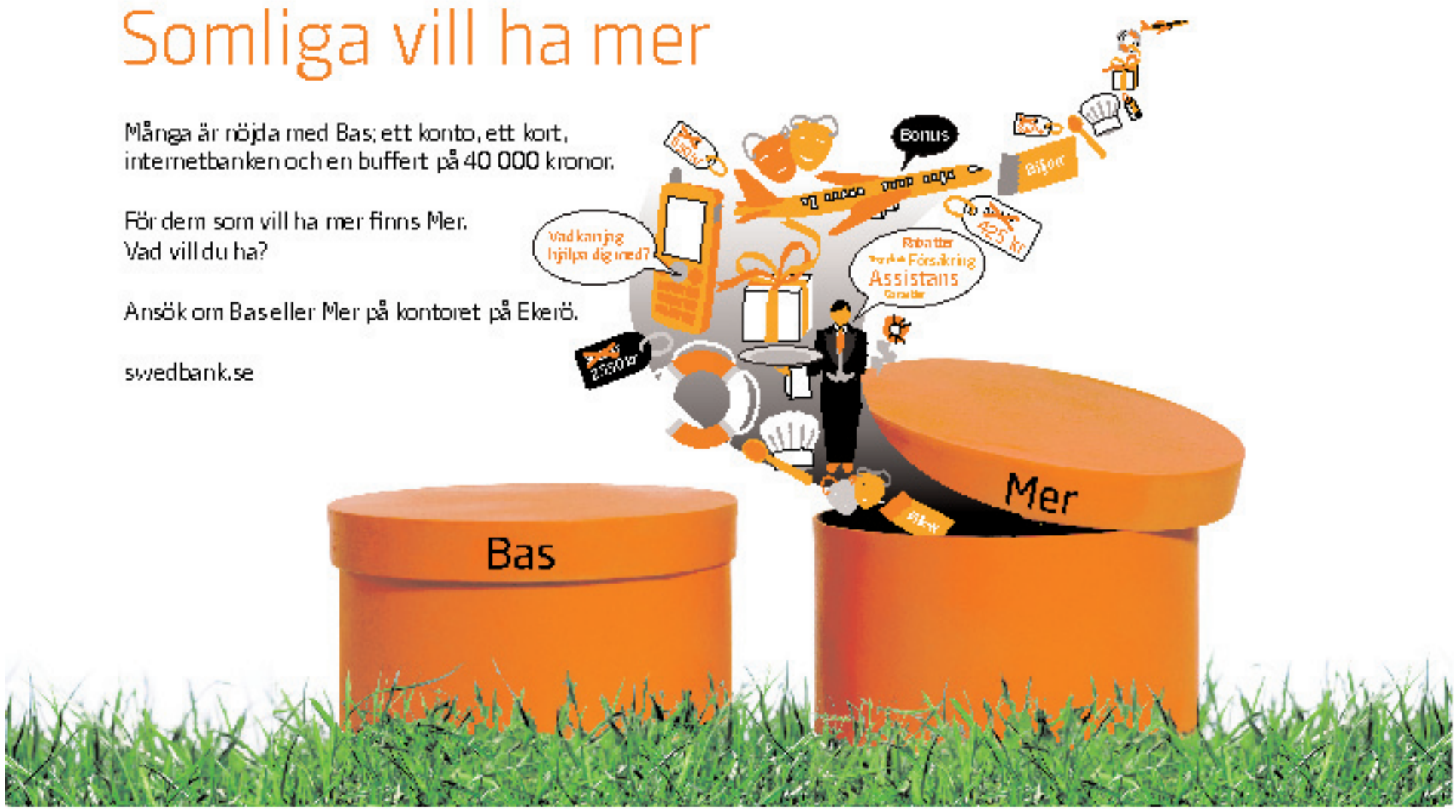

Fastighetsbyrån

fastighetsbyran.se

Swedbank

EKERÖ VÄSBY

Besiktigad

- Utgångspris 4 760 000:-
- 7 rok, varav 3-4 sovrum
- Boyta 158 kvm, biyta 184 kvm
- Tomt 983 kvm
- Byggd 1974
- Adress: Vinpilsvägen 8
- Visas sön 8/6 12.00–12.45 och mån 9/6 18.00–18.45

En otroligt pedantiskt och välbyggd villa, arkitektritad. En och samma ägare sedan byggnadsåret. Fina rummen med goda utvecklingsmöjligheter. Bra läge i området på lugn återvändsgata.
Tel: 08-564 109 80 Webbnr: 1071-1185

EKERÖ NÄRLUNDA

Besiktigad

- Acceptpris 3 450 000:-
- 5 rok, varav 3-4 sovrum
- Boyta 130 kvm, biyta 22 kvm
- Tomt 733 kvm uppvuxen trädgårdstomt
- Byggd 1999
- Adress: Fasanvägen 10
- Visas sön 8/6 12.30–13.15 och mån 9/6 18.00–18.45

Ett mycket tilltalande och välskött kedjehus, beläget på vacker uppvuxen trädgårdstomt med hörnläge. Stort kök med plats för många gäster och ringling till härlig altan i soligt sydläge. Trivsamt vardagsrum, matsal och 3-4 sovrum. Nyligt ingjutet rörsystem med värmekabel som förlänger sommarmånaderna. Tel: 08-564 109 80 Webbnr: 1071-1435

FÅRINGSÖ FÅRJESTADEN

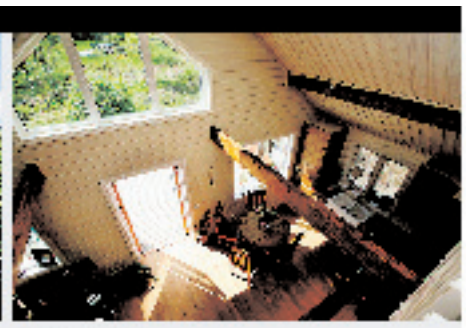

- Utgångspris 2 775 000:-
- 4 rok, varav 2-3 sovrum
- Boyta 100 kvm
- Tomt 2 121 kvm
- Byggd 2007
- Adress: Skogsbrynsbacken 20
- Visas sön 8/6 14.45–16.30 och tis 10/6 18.00–18.45

Nybyggd villa på underbar naturtomt. Kök o v-rum i o-planlösning m takhöjd till nock. Omtänkta utrymmen till stort inbjudande kök i s-läge. Stort delningsbart loft i takhöjd m balkong m kök/v-rum. Fristående garage m förråd. Låga driftskostnader. Gångavst till nyligt bad m rikligt stödgårds kanela.
Tel: 08-564 109 80 Webbnr: 1071-1451

EKERÖ TRÄKVISTA

Besiktigad

- Utgångspris 2 600 000:-
- 4 rok, varav 3 sovrum
- Boyta 110 kvm, biyta 31 kvm
- Tomt 1 558 kvm
- Byggd 1995
- Adress: Västervägen 2
- Visas sön 1/6 13.30–14.15 och mån 2/6 18.00–18.45

1-plans villa på uppvuxen trädgårdstomt i centralt läge på Ekerö. Ligger i korsningen Ekerövägen/Västervägen med närhet till bussar, affär, idrottsanläggning, gym, skola och dagis. Tel: 08-564 109 80 Webbnr: 1071-1437

EKERÖ GÅLLSTAD

- Acceptpris 3 675 000:-
- 4 rok, boyta 108 kvm
- Adress: Stormansgränd 22
- Visas sön 1/6 13.00–13.45 och mån 2/6 18.00–18.30

Underbar tjänst, unikt designat radhus i ecolika material och stjärnfint läge längst ut i Gällstad. Tel: 08-564 109 80. Webbnr: 1071-1534.

4:a EKERÖ FÅRENTUNA

- Utgångspris 760 000:-
- Boyta 100,5 kvm
- Adress: Ulrika Jansdotters väg 38
- Visas sön 8/6 14.00–14.45 och tis 10/6 18.00–18.45

Trivsamt hörnlägenhetsparhus i lugt familjeläge. Två härliga uteplatser med sol från morgon till kväll. Tel: 08-564 109 80. Webbnr: 1071-1575.

EKERÖ NÄRLUNDA

Besiktigad

- Utgångspris 4 290 000:-
- 5 rok, varav 3-5 sovrum
- Boyta 161 kvm
- Tomt 802 kvm
- Byggd 1978
- Adress: Aronsvägen 7
- Visas sön 8/6 13.15–14.00 och mån 9/6 18.15–20.00

Med centralt och lugt läge på vacker hörntomt ligger denna trevliga villa. Endast några minuters promenad från Ekerö C. Möjlighet finns att dela av två sovrum för att få ut 5 sovrum!
Tel: 08-564 109 80 Webbnr: 1071-1585

Swedbank

Fastighetsbyrån

Vi gör det enklare att byta bostad.

EKERÖ 08-564 109 80

fastighetsbyran.se

Elevstrejk avblåst

SKOLA I **Uppgårdselevernas planerade strejk för att få behålla sina två elevassistenter avblåstes dagen innan den skulle ha startat efter en överenskommelse mellan kommun, skolledning och elever.**

Det var den den 22 maj som eleverna varslade om en strejk som skulle börja den 29 maj. Den skulle pågå tills en överenskommelse nåtts med skolans ledning.

– Vi kräver att de två elevassistenterna får stanna på skolan. De tillför verkligen kompetens till elevstödsarbetet, sa uppgårdseleven Erik Glaad inför strejken.

Det tog inte lång tid för kommunens skolledning att reagera sedan strejkplanerna hade blivit kända. Information gick ut till skolan om att det är olagligt för elever att strejka.

Dagen innan strejken skulle ha startat hade dock kommunen och skolledningen ett möte med elevrådet och elever från aktionsgruppen. Kommunen presenterade fyra förslag som ska genomföras under läsåret 2008 och 2009. Strejken avblåstes kort därefter.

– Förslagen handlar om att Uppgårdsskolan kommer att få överskrida bugeten under en termin med kostnaden för en elevassistent med adekvat utbildning. Överenskommelsen innebär också att vi kommer att satsa pengar på kompetensutveckling av dem som ingår i elevrådsstyrelsen. Elevaktiva stödet Friends ska även förbättras genom att utvärderingen som eleverna har gjort under denna termin ska ligga som grund för våra satsningsområden nästa år, säger Johan Elfver.

> **”Vi kräver att Elevrådet i framtiden ska rådfrågas om personal förändringar”**

Uppsägningen av de två elevassistenterna beror på att skolan måste spara pengar eftersom elevantalet sjunkit.

– Skolan får bidrag för antalet elever. Tidigare gick där 470 elever, men nu är antalet nere i 355, säger Johan Elfver, pressekreterare i Ekerö kommun.

Ett flygblad som distribuerades innan strejken avblåstes formulerar en del krav från eleverna. Bland annat:

– Vi har tröttnat på att skolan och kommunen försöker tiga ihjäl våra försök att göra oss hörda! Vi kräver att man inte ska skära ner på resurserna där de som mest behövs, i elevvården!

– Vi kräver också att skolans personal ska sluta hota elever som tagit ställning i denna fråga med att de inte ska få följa med på klassens dag eller att de får något slags straff för att de tycker någonting, eller för att de strejkar. Åsiktsfrihet gäller i Sverige alltså också på Uppgårdsskolan!

– Vi kräver att Elevrådet i framtiden ska ingå som en av de grupper man rådfrågar innan man gör personalförändrigar eller förändringar i skolan som påverkar elevernas utbildning och sociala välmående.

Samt avslutninsvis:

– Kom också ihåg att detta är en fredlig och demokratisk strejk och vi vandaliserar absolut inte skolan! Det är fortfarande vår skola!

ANGELICA HEIJDENBERG

Ska staten ta över skolorna igen?

SKOLA I **Lärarnas riksförbund har beslutat att verka för ett ökat statligt ansvarstagande för skolan.**

Vad anser ekeröpolitikerna? Bör staten ta över kommunens skolor?

Jan Runesten

Inger Andersen

Emma Jacobsson

Stig Marklund

Ylva Forslid

Bernt Richloow

Jan Runesten (m):
– Det är bra för både elever och personal med en decentraliserad kommunal skola och jag köper inte argumentet om statens tydliga ansvarstagande. Varför skulle det fungera bättre nu än 1991? Men som kommunpolitiker kan jag tycka att det skulle vara bra med en statlig finansiering av skolan under ett oförändrat huvudmannaskap.

Inger Andersen (s):
– Inom vårt parti har man skiftande, men jag tycker att Göran Persson begick ett misstag när han kommunaliserade skolan. Tanken var säkert god, närhet till beslut och en möjlighet att utveckla skolan så att den skulle passa just den kommun som den fanns i och en möjlighet för kommuner med sämre ekonomi att utveckla skolorna på lika villkor.

Emma Jakobsson (fp):
– Staten har haft undermåliga system för kvalitetsgranskning i många år. I den granskning som kommunen gjort av skolorna har politikernas lokalkännedom kunnat användas. Ett steg i rätt riktning anser jag är att överlåta en del av kommunpolitikernas ansvar till föräldraföreningarna.

Stig Marklund (mp):
– Alla ska ha rätt till en likvärdig god utbildning var de än bor. Vissa gemensamma ramar måste fastställas för att garantera detta. Inom dessa ramar ska lärare, elever och föräldrar själva kunna bestämma över skolarbetets form och innehåll. Då är det möjligt att planera för mindre och självstyrande skolor. Kan det genomföras bättre med ett statligt huvudmannaskap så anser jag att det bör det prövas.

Ylva Forslid (ö):
– Inom Öpartiet har inte frågan diskuterats. Själv anser jag att ett förstatligande möjliggör en likvärdig skola, viket inte är fallet i dagens Sverige. Kommunpolitiker har alltför små kunskaper om skolan. De fattar sina beslut ur ett kortsiktigt ekonomiskt perspektiv.

Bernt Richloow, Lärarförbundet Ekerö:
– Den stelbenthet, som rådde under den statliga tiden, med regleringar in i minsta detalj gynnade knappast en kreativ verksamhet. Det är för enkelt och onyanserat att skylla skolans problem på den kommunalisering som ägde rum för sjutton år sedan. Mycket har förändrats sedan dess.

ANGELICA HEIJDENBERG

Priserna gäller vecka 23 t o m söndag 8/6-08 Reservation för slutförsäljning och ev. tryckfel.

ICA Supermarket

Tappström

Ekerö Centrum • Telefon: 564 109 90
Öppet måndag – söndag 8 – 22

Just nu

NEKTARINER
Italien/ Spanien. Klass 1

19,90 /kg

Just nu

GRILLBRICKA
Wurstmaster. 1 kg

49,90 /st

Fira med grillfest på Nationaldagen!

Storpack!
BBQ KARRE
Sverige. Storpack.

49,90 /kg

PEPSI/PEPSI MAX
150 cl.
Jfr pris 6:00/liter.

2 för 18:- + pant

GRILLKOL/ BRIKETTER
DIN-märkta. 2,5kg
Jfr pris 26:33/kg

3 för 79:-

MARGERIT MED FLAGGA
Rydells blommor.

2 för 39:-

Till salu: Tofta gård och Husbygropen

MUNSÖ/ADELSÖ | **Husbygropen, ”Den blå lagunen”, har annonserats ut av Stockholms stad. Tofta gård säljs nu på den öppna marknaden.**

Husbygropen är det gamla nedlagda, delvis vattenfyllda grustaget på Munsö. Hugade köpare av de 61 hektaren lockas med ”en egen sjö” och hyresintäkter från några fastigheter till utgångspriset på 8,5 miljoner kronor.

Stockholms stad har fört diskussioner med Ekerö kommun om förhandsbesked på bygglov i Husbygropen, men inte kommit längre än ett skriftligt förslag från kommunen på två tomter som skulle kunna vara aktuella.

Nytt är att Tofta gård nu säljs på den öppna marknaden. Tidigare gick ett köperbjudande i mitten av januari till nuvarande arrendator.

Enligt stadens första redovisning av fastigheter till salu

Hugade köpare lockas med en egen sjö eller flera kilometer strandlinje.

hade arrendatorn på Tofta inte juridiskt företräde?

– Det föll sig naturligt eftersom arrendatorn redan fanns på platsen och brukade marken. Men den hanteringen är inte juridiskt prövad, säger Henrik Schmiterlöw på Stockholms stads fastighetskontor.

Stockholms stad har nu tagit tillbaka sitt erbjudande om arrendators förköp. Varför det?

– Vi insåg att en direktförsäljning inte skulle få politiskt stöd, eftersom den i så fall inte skulle stämma med de direktiv vi fått från politikerna, säger Sten Wetterblad, chef för Stockholms stads fastighetsförvaltning.

För Tofta gård är utgångspriset nu 28 miljoner för 308 hektar skog, åker, betesmark, ett antal boningshus, torp, ladugård, maskinhall med mera samt ”flera kilometer strandlinje”.

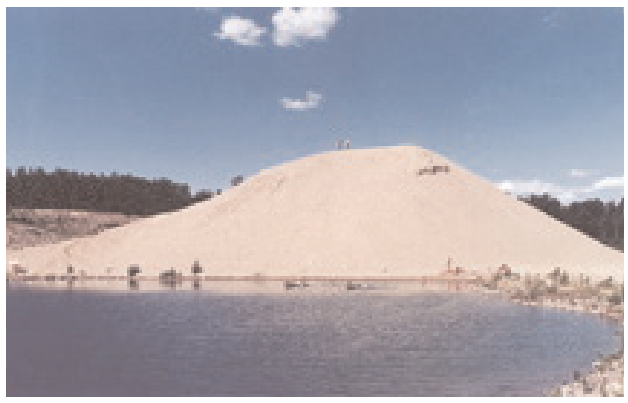

Drömmen om en egen sjömed egen playa (f.d. grustag) ska locka köpare.

Det utgångspris för Tofta som erbjöds Björkfjärden egendomar AB, i vilket Toftas arrendator Mats Gransell är delägare, var 28,5 miljoner kronor, berättar Sven Secher, även han delägare i Björfjärden egendomar.

– Vi hade trott på ett pris på 17-20 miljoner och höll på att ramla av stolen, säger han.

Ägarna i Björkfjärden egendomar AB – som redan är stora markägare på Adelsö med Sättra och Lindby gårdar – är fortfarande intresserade av att köpa Tofta gård, säger Sven Secher.

För att finansiera ett köp av Tofta kommer nu Lindby gård att säljas. Utgångspriset är 7,8 miljoner för 90 hektar .

INGELA MÆCHEL

Lyckad satsning på läs- och skrivträning

SKOLA | **Två kommunala projekt under förra året har förbättrat lågstadiebarnens läs- och skrivförmåga, visar flera tester.**

Med hjälp av vetenskapligt utvecklade metoder gjordes språklekar med barnen i förskoleklasser i samarbete med förskollärare. På så sätt kunde man identifiera barn som var i riskzonen för att utveckla läs- och skrivsvårigheter.

Efter en åttaveckors extra insatt träningsperiod testades barnen på nytt med språklekar. Specialpedagogerna kunde då se att de barn som fått extra träning fick höjda poäng i testet. Dessutom kunde personalen i skolorna se skillnad på läs- och skrivförmågan på de barn som fått extraträning.

Ett liknande test gjordes även på barn i årskurs 2 hösten 2007. Även här fick man bra resultat med extra insatt träning.

Projektet har genomförts av kommunens specialpedagoger Eva-Lena Rydelius, Hjördis Kreku och Annika Josefson.

Barn- och ungdomsnämnden hoppas nu kunna utöka och permanenta projektet. Ursprunget till satsningen var en folkpartimotion i kommunfullmäktige om läsa, skriva räknagaranti.

Ökad sysselsättning i Ekerö

JOBB | Ekerö kommun kom på plats 98, av Sveriges 290 kommuner. i FSF:s, Forum för småföretagsforskning, Sysselsättningsindex 2008.

Ytterligare en företagarorganisation har rangordnat Sveriges kommuner. Denna gång är det FSF, som rangordnat utifrån var i landet sysselsättningen i privat sektor ökat procentuellt mest. I Ekerö ökade den med 2,2 procent. Siffrorna baseras på sysselsättningsutvecklingen och sysselsättningsdynamiken i Sveriges kommuner under 2006, jämfört med 2005. I den offentliga sektorn hamnar Ekerö på plats 66.

Bäst i FSF:s index placerade sig Norrtälje kommun, där sysselsättningen i privat sektor ökade med 14,6 procent på ett år.

Svenska kyrkan
EKERÖ ADELSÖ-MUNSÖ LOVÖ

Nyheter & information från våra församlingar

nr 10 2008

KYRKSIDAN

Gudstjänster

Tisdag 3/6
Stiftsgården Marielund
18.00 Vägar till bön
Sv Veronica

Ingår i ekumenska föreläsningsserien "Andlig förfarande" Inbjudna: Stiftsgården Marielund

Onsdag 4/6
Ekebyhovskyrkan
8.00 Mässa
Staffan Eklund

19.00 Mässa
Lisa Kjellgren

Söndag 8/6
Ekebyhovskyrkan
10.00 Ekebyhovsmässa
Lisa Kjellgren

Ekerö kyrka
11.00 Högmässogudstjänst
Ralph Sjöholm

16.00 Konsert
Ekerö kyrkokör med gäster

Lovö kyrka
11.00 Högmässa
Sven Fogelqvist

Munsö kyrka
18.00 Kyrkvandring till Laxsjön, Löten
ca 19.00 Friluftsgudstjänst
Sven Fogelqvist

Onsdag 11/6
Ekebyhovskyrkan
19.00 Mässa
Joakim Wikström

Lördag 14/5
Adelsö kyrka
18.00 Birkakörens sommarkonsert

Söndag 15/6
Sammanlyst till ANSGARSKAPELLET, Björkö
12.00 Vallfartsmässa
För information om gemensam båtresa se vår hemsida
www.ekeropastorat.nu
eller ring pastoratsexpeditionen
560 387 00
anmälan till båtresan snarast.

KYRKRADION 101,4 Mhz
Lördagar 12.00-13.00
vårens sista sändning 14/6
därefter sommaruppehåll

Begravnings- och kyrkogårdsfrågor:
kyrkogårdsföreståndare
Henrik Mattsson
560 387 12 el 070 2- 56 56 58

Mer information:
Se vår hemsida ekeropastorat.nu
Stockholms Stifts annonser i SvD eller DN på fredagar

Redaktion för kyrksidan:
Staffan Eklund, Marianne Abrahamsson, Ann-Marie Ollerud

SOMMAR: musik och friluftsgudstjänster

Nu är sommaren här! Ännu dröjer det några veckor tills sommarlovet, semestrar och sommarlugnet infinner sig.

Men redan nu är det sommarkänsla i vår verksamhet. Sommarkonserter, skolavslutningar och avslutningar av egen verksamhet fyller våra kyrkor.

På gudstjänsttid söker vi oss gärna ut från kyrkorummet till den stora kyrkan – Guds egen katedral.

En regelbunden återkommande utflykt är Vallfartsmässan vid Ansgarskapellet på Björkö. Det har också blivit tradition att göra den till en gemensam båtutflykt för de olika församlingarna Bromma, Västerled och här i Ekerö kommun.

I denna ljusa sommartid
gå ut min själ och gläd dig vid
den stora Gudens gåvor:
Se hur i prydning jorden står;
se, hur för dig och mig han går
så underbara håvor:

När jag hör vårens lätta sång,
när lärkan jubla dagen lång
högt ovan fält och backar;
då kan jag icke tiga still,
min Gud, så länge jag är till
för livet jag dig tacka:

Sv Psalm 200, v 1 och 4

Silversmedan Barbro Littmarck har gått ur tiden

Silversmeden och Ekeröprofilen Barbro Littmarck har avlidit efter en tids sjukdom.

Genom Barbros konst lever hennes minne vidare. I Ekerö kyrka finns ett processions- och altarkrucifix och i Ekebyhovskyrkan ett enkelt, träinfattat krucifix.

Halssmycket Ingeborgskorset är hennes verk liksom idén bakom Adelsö-, Munsö- och Lovödräkten.

Svenska kyrkan
EKERÖ ADELSÖ-MUNSÖ LOVÖ

KYRKANS FÖRSKOLA
i Ekerö pastorat söker
FÖRSKOLLÄRARE 100%
BARNSKÖTARE 100%
till förskolan i Ekebyhovskyrkan
nära Ekerö centrum
Information: www.ekeropastorat.nu eller
förskolechef Anna Stelling, 0739-36 14 88

sommarkonsert

Ekerö kyrkokör feautering

Gunilla Stiernqren
och Boo Egebjer

dessutom medverkar:
Irma Schulz-Keller
Martin Ehntorp,
Mattias Ekström-Koij

dirigent:
Kerstin Baldwin

Söndag 8/6 kl 16.00
i Ekerö kyrka

Nu öppnar sommarn sin gröna dörr

Försommarkonsert med
BIRKAKÖREN
under ledning av Mait Thoäng
fiol och nyckelharpa: Karolina Thoäng
& Ann-Mari Kåreby

Lördag 14/6 kl 18.00
i Adelsö kyrka

Här står vi mitt i dammen

EKERÖ I **Bostadsrättsföreningen Tappström protesterar mot vägverkets planer på en 1000 kvadratmeter stor damm i ett populärt parkområde mellan bostadshusen och kanalen.**

De är också oroliga för småbarnens sägerhet.

En enig bostadsrättsförening markerar var dammen ska ligga. De står i mitten, men dammen kommer att sträcka sig över bildkanterna på ömse sidor, ner till vägen och en bit framför. Vägverkets plan t.v: Dammen har ritats in mellan kanalen och bostadshusen. De boende blir därmed av med en gräsmatta som de skött om åt kommunen i 40 år.

Dammen är tänkt att fungera som en reningsanläggning för dagvattnet från Tappströmsbron. Den ska också rena dagvatten från delar av Ekerö tätort och fungera som katastrofskydd om en olycka händer på Tappströmsbron.

Marken som försvinner om dammen byggs är idag en plan gräsyta som används till bland annat badmintonspel och andra aktiviteter. De boende har skött om gräsmattan och hindrat den från igenväxning i 40 år.

– Vi känner oss svikna när de nu vill ta det här området ifrån oss när vi har skött marken åt kommunen under så lång tid. Förskolorna brukar gå dit och leka. Det är makabert att lägga en damm så nära bebyggelse, där små barn kan förolyckas, sade Ulrika Fristedt, ordförande i Bostadsföreningen Tappström.

Under ett möte i Tappströmsskolans matsal med vägverket, kommunen och ett 30-tal boende blev diskussionen stundtals hätsk.

När Brita Stenvall, ingenjör på SWECO, vägverkets samarbetspartner, presenterade anläggningen för de boende med kartor över dammen syntes många förvånade ansiktsuttryck i lokalen.

– Nu blir det inte två dammar som vi tidigare blivit informerade om, utan en jättedamm. Att dagvatten från delar av Ekerö tätort också ska renas i dammen är inget vi tidigare har hört talas om, sa en boende.

Den emellanåt ganska dystra stämningen blev inte bättre sedan konsulten Tomas Larm från SWECO berättat att den biologiska mångfalden skulle öka i bostadskvarteret.

– Det kommer att bli fler djur och växter som trivs i dammförhållanden, till exempel insekter, salamander och grodor, sa han.

– Det finns ett miljöproblem med föroreningar från vägar och broar, sade Torbjörn Lundbom, projektledare på vägverket. I många fall går avloppen direkt ut i Mälaren.

”Det är tekniskt möjligt att lägga den på ett område som ingen använder, men det är en kostnadsfråga”

– Väglagvattnet innehåller tungmetaller, cancerogena ämnen och bakterier. Fortsätter utsläppen kommer vi snart inte kunna bada i östra Mälaren. Delar av Mälaren är en skyddszon för vattentäckt. Det är härifrån hela Storstockholm idag tar sitt dricksvatten, sa han.

Ordförande i byggnadsnämnden, Lennart Nilsson, förklarade att byggnadsnämnden ännu inte tagit ställning till dammbygget.

– De åsikter som nu tillkommit kommer jag ta med mig för att väga ihop med vägverkets och kommunens synpunkter innan beslut fattas, sa han.

Ulla Wiksjö, handläggare på stadsarkitektkontoret, informerade om att strandskyddsdispens och marklovsansökan inkommit till kommunen, samt att det är möjligt för de boende att överklaga marklovet till länsstyrelsen.

Alla 29 hushåll i området som berörs har lämnat in skriftliga protester till kommunen mot dammens placering. På mötet ifrågasatte många varför inga alternativa placeringar har utretts.

Att valet av plats gjorts av ekonomiska skäl bekräftades av vägverkets Torbjörn Lundbom.

– Det är tekniskt möjligt att lägga anläggningen närmare Mälaren på ett område som ingen använder, men det är en kostnadsfråga, sa Torbjörn Lundbom.

ANGELICA HEIJDENBERG

www.toyota.se
Toyota Avensis – Sveriges säkraste bil*
BUSINESS PAKET:
- ACC
- 16" lättmetallfälgar
- Läderratt med audiokontroller
- Farthållare
- Regnsensor
- Färddator

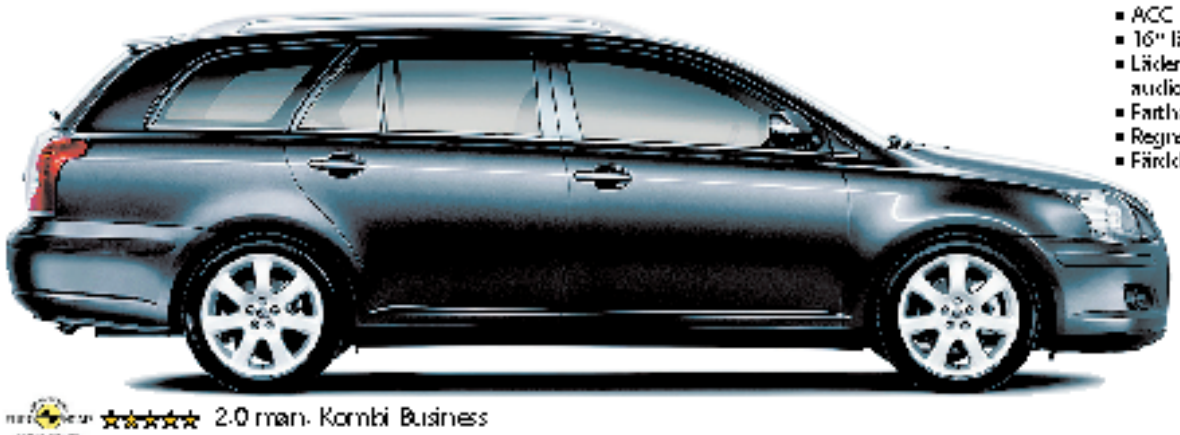

NYHET!
Soltak, mediumsilvermetallic och vinterhjul ingår.
(Värde 23.400:-)
Nu: 219.900:-

2.0 man. Kombi Business

Europeiska Motor TOYOTA CENTER
Välkommen till Europeiska Motor Toyota Center i Vällingby
Jämtlandsgatan 135. Tel bilförsäljning: 08-585 621 10. Öppettider: Mån-fre 9-18, lör 11-15
www.toyotacenter.nu
TODAY TOMORROW TOYOTA

MATSKEPPET
EKERÖ

Varje onsdag på Matskeppet:

Om du är pensionerad och har eller skaffar ett poängkort från Vi-Butikerna, får du

5% rabatt

på hela köpesumman när du handlar! Rabatten gäller hela sortimentet förutom tobaksvaror. Pensionärsrabatten gäller på onsdagar mellan 08.00 och 15.00.

...och mycket mer. Välkommen!

- Nybakat bröd varje dag
- Ostar från hela världen
- Frukt och grönttorg
- Färskvaror och chark
- Delikatesser
- ... och 7.000 artiklar till

Matskeppet Ekerö, Tappström C. Tel 08-560 388 60 **Öppet:** mån - fre 8 - 21, lör - sön 9 - 21

Priserna gäller v 23 fr o m mån 2/6 t o m sön 8/6 med reservation för slutförsäljning och eventuella tryckfel.

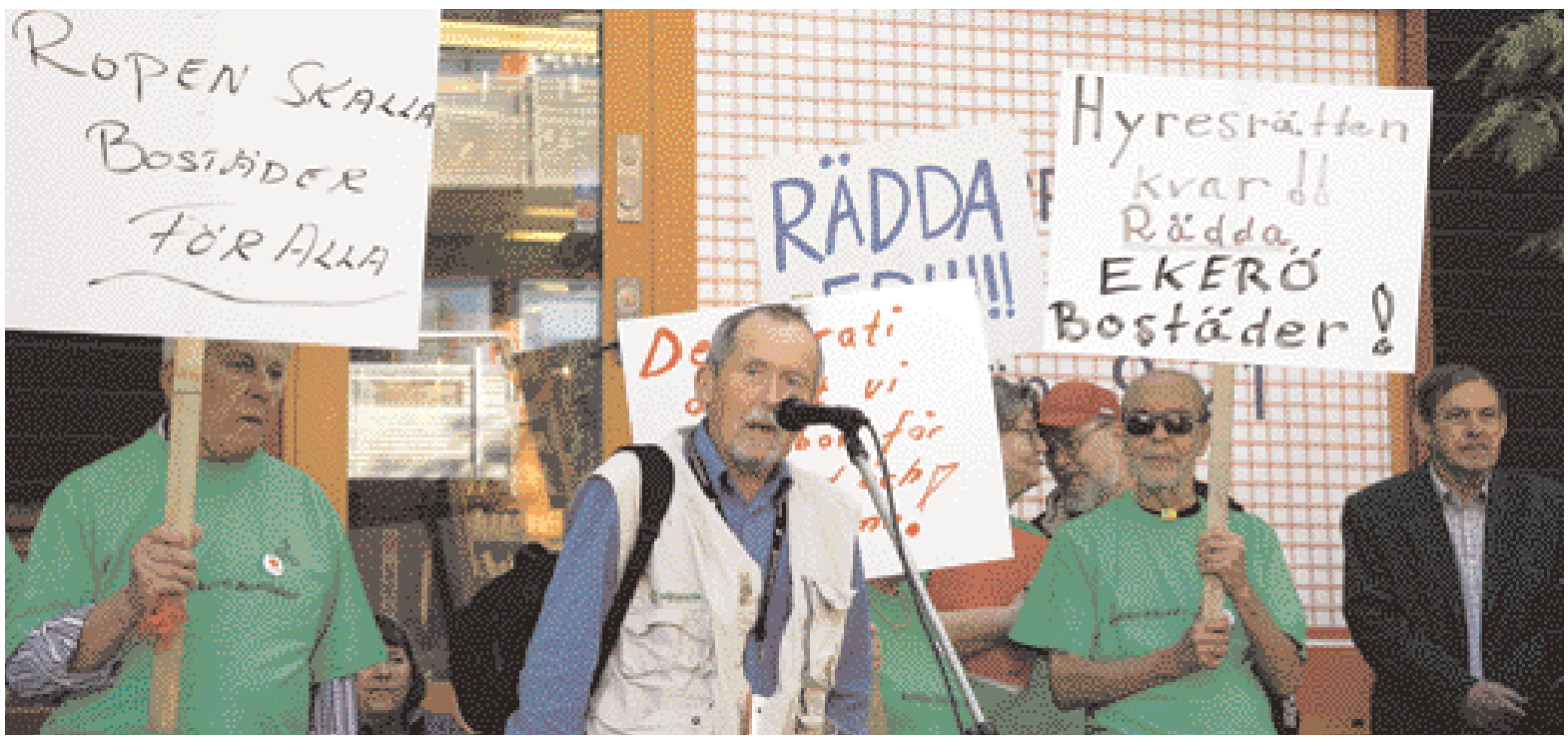

Hyresgästförening och opposition i full aktion framför kulturhuset, innan fullmäktige samlades i fullmäktigesalen. Ovan bland andra Krister Skånberg (mp) vid mikrofonen, och längst till höger Per Eskilsson, före detta styrelseordförande i Ekerö Bostäder och nu kontaktperson för en namninsamling som kräver folkomröstning om försäljningen.

Försäljningen uppskjuten

KOMMUNEN | **Det blev inget beslut om försäljning av Ekerö Bostäder. Oppositionen begärde en så kallad minoritetsbordläggning vilket innebär att förlaget kommer att utredas innan nytt beslut tas.**

De fyra oppositionspartierna mp, s, v och ö-partiet, lyckades efter nästan fyra timmars het debatt i Ekerö kommunfullmäktige få igenom en begäran om att ärendet skulle utredas bättre, en så kallad minoritets-återremiss. En minoritetsåterremiss kan enligt kommunallagen begäras om en tredjedel av ledamöterna så önskar.

Frågor som oppositionen ansåg borde utredas var bland annat:

Hur påverkas kommunens skyldighet att ta ansvar för bostadsförsörjningen, byggandet av fler hyreslägenheter i kommunen, lägenheter till kommunanställda, flyktingar, sociala och medicinska förturer ? Hur påverkas de 1500 boende i Ekerö Bostäder? Kommer de att få ännu högre hyror och sämre kvalitet? Kan försäljning av mark och fastigheter som inte har någon strategisk betydelse vara ett bättre alternativ? Är försäljningen över huvud taget bra för ägarna av bostadsbolaget? Är det möjligt att villkora en försäljning till förbud mot ombildning till bostadsrätter? Kan hela eller delar av bolagets fastighetsbestånd säljas till bolagets hyresgäster?

Peter Carpelan framhöll att fördelen med en försäljning är att kommunen då kan göra sig av med stora investeringsskulder och samtidigt kunna fortsätta investera i exempelvis äldreboenden, simhall och bollhall i Stenhamra.

– Lägenheterna kommer att finnas kvar, hyresgästerna påverkas inte. Vi har en stark hyreslagstiftning, hyresgästerna kommer att sitta kvar i orubbat bo. En långsiktig ägare kan ha finansiella muskler nog att hålla kostnaderna och därmed hyrorna nere, argumenterade Peter Carpelan bland annat.

Socialnämndens ordförande, Staffan Strömbäck (m) tillade att det var dålig hushållning att betala 20 miljoner kronor i årlig ränta på kommunens lån.

– I kristdemokraternas ideologiska hållning ingår att en kommun ska inte äga saker utan satsa på kärnverksamhet som skola vård och omsorg , sa Siwert Åkerljung (kd) och nämnde flera socialdemokratiska kommuner som sålt sina allmännyttiga bostadsföretag.

Hans partibror Peter Östergren, ägare och framgångsrik ledare av ett stort privat fastighetsbolag förklarade däremot att av ekonomiska skäl var det bättre för kommunen att behålla Ekeröbostäder, värdet och priset bara ökade för varje år. Han ansåg att det inte var någon brådska att sälja, att formerna borde utredas noga och att man måste ta ansvar för hyresgästerna! Han var sedan den ende i den borgerliga alliansen som röstade för återremiss.

> **”Är försäljningen överhuvudtaget bra för ägarna av bostadsbolaget?„**

Alla talare från oppositionen påpekade att det är kommunens ekonomi som är svag. Ekeröbostäder har under de senaste åren fått god ekonomi och borde därför kunna bygga hyresbostäder som det är stor brist på.

Oppositionsrådet Ulric Andersen (s) menade att majoriteten hade haft alldeles för bråttom och att förslaget om försäljning hade drivits fram "i skydd av nattens mörker".

Både Stig Marklund, miljöpartiet, som länge suttit i Ekeröbostäders styrelse och Tommy Liljeros, ö-partiet, påpekade att värdet på Ekeröbostäder ökat med cirka 50 miljoner kronor per år under de två senaste åren och att en försäljning skulle bli en dålig affär för kommunen och skapa otrygghet för hyresgästerna som med sina höga hyror förbättrat Ekeröbostäders ekonomi.

Efter beslutet om återremiss av ärendet om försäljning av Ekeröbostäder beslöt kommunfullmäktige enhälligt på förslag från folkpartiet att kommunen ska ta fram en bostadsförsörjningsplan och en plan för var bostäderna ska byggas (markanvisningsplan). Enligt Jan-Erik Billter innebär planen att 20 procent av de planerade bostäderna bli i hyresrätt.

900 namn

Företrädare för en rad organisationer och för oppositionen har ställt sig bakom en namninsamling mot försäljningen. 900 namnunderskrifter, det vill säga fem procent av valmanskåren räcker för att kommunfullmäktige ska vara skyldigt att ta upp kravet på en folkomröstning om försäljningen.

MN rättar

I förra numrets artikel om förslaget att sälja Ekerö Bostäder uppgav vi felaktigt att ABC:s intervju med Peter Carpelan hade bandats innan beslutet fattats i KSAU, kommunstyrelsens arbetsutskott.

– Jag skulle aldrig drömma om att gå ut i media innan beslut har fattats. Det var först efter beslutet i KSAU som jag blev uppvaktad av ABC-nytt, säger Peter Carpelan.

Sommar, sol och härlig picknick. Vi bjuder!

Vi bjuder dig och fem vänner på en härlig picknick dignande av läckerheter, som tack för att vi får hjälpa dig att sälja din bostad. Allt du behöver göra är att anlita oss, bestämma var och när (dock före midsommar) ni vill njuta av denna matupplevelse. I samarbete med Fraiche Catering dukar vi upp en delikat buffé och vi tar notan. Välkommen i det gröna och låt dig väl smaka!

Funderar du på att sälja? Vi hjälper dig med de viktiga förberedelserna som ofta är avgörande i en lyckad bostadsaffär. Välkommen in till oss på Karlavägen 60 eller kontakta oss på 08-410 959 00, www.privatmaklarna.se.

PRIVATmäklarna

Anna Hårborg, 073-232 69 01
Magdalena Ortegren, 073-232 69 05
Mona Camello, 070-532 40 02
Ann Börjesson, 073-232 69 03
Gabriella Krook, 073-232 69 04
Åsa Eklund, 073-232 69 06

Karlavägen 60
114 49 Stockholm
Tel vxl 08-410 959 00

www.privatmaklarna.se

NY SHOPPINGTIDSZON I VÄLLINGBY CITY (FRÅN 19.00 TILL 20.00)

Nyhet: 1 timme mer shopping i Vällingby City på vardagar
Öppet mån – fre 10 – 20 lör 10 – 17 sön 11 – 17, 200 butiker

vällingby city

Det blir åtskilliga turer mellan färjelägena på Adelsö och Sjöängen innan häckningssäsongen är över.

Populär häckningsfärja

PERSONALEN på den nya lindragna Adelsöfärjan Tora fick förra året Mälaröarnas ornitologiska förenings välsignelse att riva de 36 svalbon som byggts under manöverbryggans utskjutande tak. Svaltrafiken både inne och utanför styrhytten hade på kort tid växt till ett allvarligt arbetsmiljöproblem för färjepersonalen.

Hussvalorna har dock ännu inte gett upp kampen om att bygga bo och bilda familj på sin favoritfärja. Fast denna gång lär nog färjepersonalen segra, eftersom man regelbundet spolar bort minsta försök till nyetablering.

Tora lär dock inte bli fågelfri när väl ladusvalorna ger upp. Med behörigt avstånd från varandras bon har fem fiskmåspar valt Tora som häckningsplats. Under bobyggarperioden kunde fiskmåsarna ses borda lastbilar och traktorer under färjeöverfarten. Där kunde de plocka småkvistar och gräs på flak och däck några meter från boet.

Problemet måspassagerarna är när färjepersonalen måste utföra arbeten nära deras bon, och då blir utsatta för aggressiva försvarsattacker. Dessutom blir det en hel del extraskrubbande för att få väck frätande måsbajs.

OVE WESTERBERG

Cheerleadinggruppen beundrar den två generationer äldre showjazzgruppen.

Fortsatt stort danstryck

FÖR FEMTONDE ÅRET i rad bjöds det på stor terminsavslutande dansfest när en stor del av öarnas dansanta visade vad de övat in under terminen.

Intresset att delta i någon av alla danskurser är fortfarande mycket stort. I stort har intresset stått på ständig tillökning sedan Studieförbundet Vuxenskolan införde dansen i kursprogrammet 1993. Idag är de drygt 400, främst barn och ungdomar, fördelade på 51 grupper. 24 av dessa grupper ägnar sig åt street/funk och showdans. Tidigare år har det varit svårt att locka killarna, men när street- och breakdance introducerades kom även de med.

Däremot är det ganska glest med kurser för vuxna.

– Vi undrar vart alla dansugna vuxna är. Förutom känslan och motionen att få dansa ut är umgänget som vi har med varandra mycket värt, säger Gunnel Backstad, verksamhetschef på Studieförbundet Vuxenskolan.

Gunnel dansar själv med en showjazzgrupp, där sju av de elva medlemmarna varit med sedan starten 1973.

OVE WESTERBERG

Julia Cewe slår en putt medan lillasyster Hanna får instruktioner om hur hon ska greppa klubban.

Invasion av golfknattar

DET BLEV RENA invasionen av knattegolfare när Mälarö GK släppte alla tidigare spärrar till ”golfkul”. Inför årets golfsäsong hade klubben laddat med instruktörer för att ta emot alla mellan sex och nio år som ville ha kul på greenerna, och samtidigt lära sig golfens grunder. När 115 barn hade hörsammat kallelsen var man dock tvungen att frångå målsättningen och tacka nej till några sugna golfknattar.

För två år sedan var det 30 barn som anmälde sig till golfkul så invasionen av årets 115 barn kom som en rejält behaglig överraskning för arrangörerna. För att få lite ordning i leden har golfkularna numera delats in i fyra grupper, som träffas tio gånger.

– Förutom lite marknadsföring i skolorna är det nog mest mun till mun metoden som lockat barnen till oss. Flera av de som deltar har ingen i övriga familjen som spelar golf, säger Magnus Österlund, idrottsansvarig på Mälarö GK.

Mälarö GK började med golfkul 1998.

– Det är extra kul med tanke på att det pratas mycket om att det går neråt för golfen, säger Gunnar Wormbs, golfkulledare.

OVE WESTERBERG

Ekerö Adelsö

Fantastisk sjötomt med fint läge på ön och nära färjeläget! Stor ljusrum med allt bo nytt kök, stort vardagsrum med sydliga balkonger och utgång till stor altan som vetter mot sjön, inredt loft, stort sovrum med öppen spis, 4 bra sovrum, 2 fina helkaklade badrum och bastu. Stor hävig sjötomt med egen brygga. På tomten finns dessutom en gäststuga med 2 rok, stort förråd och sjöbod. Läge att fiskekortsområde med sjövattenvärmepump.

- Rovarea: 190 + 30 kvm
- Utgångspris: 3.900.000 kr
- Tomt: 5.180 kvm Sjötomt
- Möbelvårdsvägen 44
- Mäklarvingen Skarö 08-560 328 40
- Pernilla Svensson 0709-55 89 59

Ekerö Munsö

Charmigt fint hus byggt 2004! Trevan planlösning med stora öppna sällskapsytor. Ryktigt kök med matplats för många och vardagsrum med brasinsats. 4-5 sovrum samt extra toalett med utgång till balkong på ovanvåningen. Fina helkaklade badrum. Ljus fönstersättning och många fönster ger ett fint ljusflöde. Fritt, högt läge med stor altan för soliga grillkvällar! Carport för bil samt förrådsdel. Trevlig trädgårds- och naturtomt med gräsytor, blomster, jordgubbsland och fina sittplatsvingar.

- Rovarea: 174 kvm
- Utgångspris: 2.995.000 kr
- Tomt: 1.668 kvm Natur/Trädgårdstomt
- Södra Backsvägen 63
- Mäklarvingen Skarö 08-560 328 40
- Pernilla Svensson 0709-55 89 59

Ekerö Lundhagen

Nyproducerad och inflyttningklar villa i ljust, luftigt och med trevlig planlösning. Kök, matrum och vardagsrum med öppen planlösning och dekorsdubbel takhöjd. Hög standard med ekparkettgolv i sb.rum, fliscka kakelade badrum och golvvärme i entréplanet. Endast någon minuts promenad till skola, dagis, fin badplats och strövområden.

- Boarea: 176 kvm
- Utgångspris: 4 350 000 kr
- Tomt: 902 kvm plan trädgårdstomt
- Ingefärsvägen 39 B
- Mäklarringen Ekerö 08-560 328 40
- Helena Oskarsdotter 070B-370303

Ekerö Sandudden

Tillbyggt kedjehus i toppskick och med en av områdets största tomter. Fint kök och stort vardagsrum i vinkel med utgång till solig altan. Fyra sovrum och två kakelklädda badrum. Ljus & modern ombyggnation med parkettgolv i sb.rum. Stor härlig trädgård med fruktträd. Carport och extra bilparkeringsplats. Ostördt och efterfrågat område med spännande läge och endast någon minuts promenad till badplats, snabbtåg, skola och dagis.

- Boarea: 120
- Utgångspris: 2 950 000 kr
- Tomt: 547 kvm plan trädgårdstomt
- Siltgränd 6
- Mäklarringen Ekerö 08-560 328 40
- Helena Oskarsdotter 070B-370303

Ekerö Hummelvreten

Sommarstugan med underbar trädgård. Öppen planlösning mellan kök och vardagsrum. Ett extra sällskapsrum som tidigare varit bastu (gav ett stort stenbälg). Stort trevligt sovrum med klädkammare och fint arbetsrum i anslutning. Badrum och separat duschrum. Förråd delvis inredd som gästrum. En insynsskyddad stämningsfull med stort stenbäck i sydläge. Ostörd och mycket efterfrågat område med bra läge på Ekerö.

- Boarea: 111 kvm
- Utgångspris: 2 475 000 kr
- Tomt: 237 kvm Allmänningsvägen
- Sundbygränd 8
- Mäklarringen Ekerö 08-560 328 40
- Helena Oskarsdotter 070B-370303

3:a Ekerö Trälvista

Charmigt gavelhus i bra skick. Nedre plan om 2 rok, 60 kvm och två rum på övre plan med ca 20 kvm golvyta. Två fina uteplatser med öster och västläge, tillhörande liten tomt. Tvåisolerade fönster. Garage i bra läge i ostörd och efterfrågat område med centralt läge. Mycket barnvänligt med kringliggande gröna Congestivel till det mesta, bla bad, affärer, buss och skolor.

- Boarea: 60 + 20 kvm
- Utgångspris: 1 450 000 kr
- Avgift: 4 213 kr/mån inkl VA, kabel-tv och garage
- Siltgränd 54
- Lena Falck 08-560 328 40

Ekerö Sommarstad

Med vidsträckt utsikt över Ekerö kyrka, Kärrhagen och Mälaren ligger detta charmiga hus med stor härlig trädgård. Huset har 4 rum, kök med matplats, stort vardagsrum, wc/dusch och ingång till rum med fin utsikt. Genomgående förråd, bevarat originalskick. På tomten finns carport, trädgårdshus och fina planteringar samt berg i dagen. Ostörd och efterfrågat villaområde med fin badplats och underbara omgivningar.

- Boarea: 69 kvm
- Utgångspris: 2 290 000 kr
- Tomt: 1 900 kvm Trädgårdstomt
- Alkärrsvägen 34
- Mäklarringen Ekerö 08-560 328 40
- Pernilla Svensson 070B-559959

Ekerö Närlunda

Tillbyggt kedjehus i mycket bra skick, vetter mot allmänning. 6 rok varav 5 sovrum. Det mesta är renoverat invändigt, bla två nya badrum, nyrenoverat kök och nya ytskick. Congestivel till buss, skola m.m

- Boarea: 152 kvm
- Utgångspris: 3 290 000 kr
- Tomt: 377 kvm
- Åkarvägen 5
- Lena Falck 08-560 328 40

Ekerö Väsby

Tvåplansvillahus i barnvänligt och efterfrågat område. 5 rok varav 4 sovrum. Kök i matplats för ca 6 pers. Vardagsrum med utgång till trevlig uteplats under tak med infravärme och köttsol. Delvis renoverat med bla ny fasad och nytt yttertak. Bra underhållet.

- Boarea: 125 kvm
- Utgångspris: 2 290 000 kr
- Tomt: 179 kvm plan trädgårdstomt
- Sandpiparvägen 21
- Helena Oskarsdotter 08-560 328 40

2:a Ekerö Bolkskogen

Grönskande till den vackra bolkskogen ligger denna ljusa välplanerade gavelgård med perfekt insynsskyddad läge. Stort nytt kök med vardagsrum i öppen planlösning. Rymligt sovrum och välplanerat badrum. Kombinerad balkong/lanthal och separat balkong med köttsol.

- Boarea: 56 + 8 kvm
- Utgångspris: 650 000 kr
- Avgift: 5 223 kr/mån inkl värme, VA och garage
- Gustavsvägen 9 B
- Lena Falck 08-560 328 40

3:a Ekerö Munsö

Charmigt bofaktorhus i mycket bra skick med bla nyrenoverat badrum med kakel och klinkergolv. Liten trädgård på framsidan och stort trädäck på baksidan. Härlig lantlig miljö. Förråd i anslutning till huset. Garage i längd.

- Boarea: 75,6 + 7 kvm
- Utgångspris: 495 000 kr
- Avgift: 5 704 kr/mån inkl VA, kabel-tv o garage
- Södra backsvägen 29
- Lena Falck 08-560 328 40

Färingsö Stenhamra

Högt, fritt läge och en fantastisk utsikt över Stenhamra har denna fina tomt om 1047 kvm. Ett tillfälle för dig som vill bygga ett hus med fint ljusflöde och höjd utsikt. På varje tomt får högst en fristående byggnad, ett hus och ett garage uppföras. Byggnadsmaterialbestämmelser för modernt hus 350 kvm.

- Utgångspris: 1 190 000 kr
- Tomt: 1 047 kvm Natur/Trädgårdstomt
- Gränsvägen 5 B
- Helena Oskarsdotter 08-560 328 40

Färingsö Söderberga

Stor fin tomt med mycket bra läge inom området. Idag bebyggt med två enkla byggnader. Ett perfekt boende för dig som söker något lantligt men ändå nära till service och kommunikationer. Området kommer under de närmaste åren att detaljplaneras.

- Utgångspris: 1 350 000 kr
- Tomt: 2 746 kvm Natur/skogstomt
- Plommonvägen
- Helena Oskarsdotter 08-560 328 40

Mäklarringen Ekerö, Troxhammar Butiksby, Tel 08-560 328 40
ekero@maklarringen.se

mäklarringen
www.maklarringen.se

Populärt vid Uppsalaåsen

SANDUDDEN | **Öarnas största byggprojekt, etapp tre i västra Sandudden, kliver in verklighetsfasen när man den 8 juni öppnar dörrarna till de första visningshusen.**

Småsvaltingen ändrade riktning på kanalen i Sandudden.

Även om många öbor med en viss skepsis kommenterar ”ministaden” i botten på den gamla grusgropen är det uppenbarligen ett mycket attraktivt område för många nya och gamla ekeröbor. För enbart utifrån husritningarna har en stor del av de framtida villorna redan hittat sina köpare.

Exempelvis har hälften av de 29 enplans bostadsrättsvillorna på 96 kvadratmeter, som är vikta för 55+ boende, bokats av mälaröbor som vill lämna sin stora villa. Flytten innebär en kostnad på 3,3 miljoner kronor plus 3500 kronor i månadsavgift. De första 55+arna flyttar in i november, och de sista under sommaren 2009.

Väljer man den mer exklusiva 157 kvadratmeters äganderättsvarianten i två plan är priset 5,1 miljoner kronor.

Totalt ska 157 villor byggas fram till och med 2012 i den sista tredje etappen. När allt är på plats har grusgropen fyllts med 357 villor och 68 lägenheter.

Den sista etappen påbörjades för två år sedan med en massomflyttning av totalt 600000 kubikmeter sand och grus. För att få till terrasserna där villorna placeras i olika nivåer upp till 50 meter ovan Mälaren har sand och grus packats hårdare än befintliga grusåsen.

Som en extra dragare har det byggt en vik och kanal in i villaområdet. Enligt entreprenören NCC ska den starka grundvattenströmningen förse viken med friskt vatten beroende på hur Mälarnivån rör sig.

Kanalen fick ta en annan sträckning än planerat på grund av den rödlistade vattenväxten småsvaltingen som har Sveriges största population i Asknäsviken.

Någon gång på 50-60-talet upphörde grusbrytningen i västra Sandudden, medan den pågick ända till 1975 i de andra delarna av Sandudden. 1991 träffade NCC ett omfattande ramavtal med kommunen om att bygga ett helt nytt bostadsområde på den gamla industrimarken.

OVE WESTERBERG

Lejonkronan till Lions

Lions Club Färingsö har fått Lions Sveriges utmärkelse Lejonkronan för sina projekt i Sri Lanka.

Klubben har där, förutom det omfattande stödet i samband med Tsunamin, hjälpt ett antal familjer i två byar att förbättra sin vardag. Projektet har haft inriktningen hjälp till självhjälp. I detta projekt har Färingsöklubben samarbetat med en lokal klubb i Sri Lanka, Lions Club Negombo. Ett av projekten har pågått i byn Katana och ett i Iranawila. Gemensamt för båda projekten är att insatserna riktas till kvinnorna, som uppmuntras att bli småföretagare för att på så sätt kunna försörja sina familjer och att stödja barnen i deras skolgång.

– Principen har varit att vi ger en grundplåt i form av pengar så att kvinnorna kan sätta igång med att förverkliga sina idéer till företagande och att de på sikt kan bli självförsörjande. Självklart är vi i klubben stolta över att ha fått, det vi tycker, det finaste beviset, Lejonkronan, på att klubbens arbete uppmärksammas och uppskattas, säger Ingrid och Lars Sandin samt Margareta Hoffman Nygren från Ekerö, klubbmedlemmar och projektledare för klubbprojekten.

Lejonkronan är Lions Sveriges pris för bästa klubbprojekt. Lejonkronan kommer från Etiopien och skänktes 1949 av Kejsare Haile Selassie till en svensk Lionsmedlem.

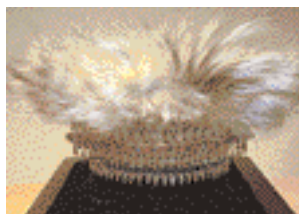
Lion Färingsös Lejonkrona

Må bra

Öka din självkänsla och livsglädje
med Kinesiologi
0763-40 52 82
Känn dig stark och fri

An Mo Massageterapi
Glenn Cornland Dipl. Massageterapeut
Praktik på Färingsö
Må Bra i Kropp och Själ - Massage Hjälper!
Skön och avslappnande helkroppsmassage
Förebyggande och rehabiliterande massageterapi
Även kvällar och helger Telefon: 08-560 407 07

Salong Närlunda

- Klassisk Ansiktsbehandling (90 min) 390:-
- Frans & brynfärgning inkl. plock 180:-
- Permanent fransböjn. & färgning 350:-
- Fransförlängning 490:-
- Nagelförlängning 540:-
- Vaxning hela ben & bikini 290:-
- Helkroppsmassage (60 min) 360:-
- Fotvård inkl. fotmassage 260:-
- Öronhåltagning ..... per öra 80:-
- Soldusch helkropp 170:-

Besök gärna vår nya hemsida:
www.salongnarlunda.se

Tel: 560 310 11
Växthusvägen 24, 178 34 Ekerö
www.salongnarlunda.se

Bästa brännan under solen
- utan solen!

"En minut i kabinen och du är brun som efter 3 veckor i Thailand."
Expressen, 5 getingar

"Ahhhhhhhh!"
Gert Fylking, Radio Rix Morgon Zoo

"Skulle kunna gå i bikini till jobbet!"
Medlem Vitiligoförbundet

ANVÄNDS AV DELTAGARNA I LET'S DANCE

Sitt inte och vänta på solen i timmar
- nu kan du få en jämn och fin solbrännan utan att utsätta din hud för UV-strålning
Kom till Salong Närlunda och ta en soldusch!
Resultatet blir alltid perfekt och direkt
Du kan välja själv var du vill bli brun:
hela kroppen, endast ansiktet eller endast benen

Salong Närlunda
VersaSpa™ by magic TAN
aga-dafying sunless tanning and MORE

Tel: 560 310 11 • Växthusvägen 24, Ekerö
www.salongnarlunda.se

Därför vill vi sälja Ekerö bostäder!

Ekerö är en inflyttningskommun med många barn och äldre. Vi har byggt och renoverat skolor och äldreboenden. Därför har kommunen en hög låneskuld. På kort sikt är vår ekonomi bra men vi vet att statsbidragen kommer att frysas de närmaste två åren. De kommer att påverka oss direkt.

På lång sikt kommer det att kräva åtgärder i form av handling. Alternativen är kraftiga besparingar inom vård, skola och omsorg, skattehöjningar eller försäljning av tillgångar. Besparingar är inget lämpligt alternativ i en inflyttningskommun. Skattehöjning är en dålig lösning och gör ekeröbornas ekonomi mer ansträngd.

Ekerö bostäder AB är en sådan tillgång som kan säljas. Vi vill frigöra det kapitalet för att kunna betala av på kommunens stora låneskuld och därmed få ned de stora räntekostnaderna. Vi vill också få pengar till nödvändiga investeringar i skola, äldreboenden och bl a en simhall

Att äga och driva ett bostadsbolag är inte kommunal kärnverksamhet. Kommunen kan inte lägga samma resurser i form av investeringar och kompetens som ett bostadsfastighetsbolag som har fastighetsförvaltning och fastighetsutveckling som sin kärnverksamhet. Vi har ett kommunalt bostadsbolag som har de högsta hyrorna i Sverige. Med en försäljning av Ekerö bostäder försvinner även kommunens borgensåtagande.

Med vänlig hälsning

Peter Carpelan (m), Jan-Erik Billgren (fp), Solveig Brunstedt (c), Sievert Åkerljung (kd)

Förslaget i korthet

- Kommunfullmäktige ger kommunstyrelsen i uppdrag att sälja aktierna i AB Ekerö bostäder.
- Pengarna vid försäljning ska användas till att betala av på kommunens låneskuld samt till viktiga investeringar i vård, skola och omsorg.
- Köparen ska förbinda sig att följa Ekerö kommuns intentioner med översiktsplanen gällande byggandet av nya lägenheter, samt att i samråd med Ekerö kommun verka för ett socialt ansvarstagande för nuvarande och kommande hyresgäster.
- Köparen ska visa finansiell stabilitet, väldokumenterad och god erfarenhet av förvaltning av bostadsfastigheter i Sverige, ansvarstagande och långsiktighet i sitt ägande av bostadsfastigheter samt tydligt kundfokus i sin bostadsförvaltning.

nya moderaterna

Folkpartiet Liberalerna

CENTERPARTIET

Kristdemokraterna

Stockholm Motor Yacht
MÄKLERI • UTBILDNING • CHARTER

Nu har vi öppnat kontoret
och båtarna ligger vid bryggan!

Vi finns på Jungfrusunds Marina
Välkomna!

Vi tar nu emot nya säljuppdrag!

Tel: 560 340 20 • Bryggavägen 133 • www.smy.se

Höglager
1.340 kvm Ekerö

Bra lager med bra angöring för lastbil eller långtradare. Lastkaj med bra porter in sörjer för lätt hantering. Även direktinfart finns. Lokalen har god takhöjd om ca 6 meter i stora delar av ytan och användas som traditionellt lager. Bra kylrum finns redan installerat. Kontorsytan uppgår till 192 kvm av den totala ytan. Ring för mer information!

LocalBroker
Mäklare med lokalsinne

Telefon 08-5 14 933 42 johnny.korhonen@tele2.se

Grattis Stenhamra.
Nu kommer Kontantens
avgiftsfria automat till
Coop Konsum.

Uttag

Enklare, bekvämare och säkrare uttag.
Kontantens uttagsautomat fungerar precis som en vanlig bankomat.
Du kan använda alla bankkort och vi tar aldrig ut någon avgift av dig.
Enda skillnaden är att den senaste tekniken ger oss högsta säkerhet mot skimming och bedrägerier.
Det innebär att uttagen inte bara kommit närmare, de har blivit tryggare också.

Kontanten
Uttag vika dig.

coop
KONSUM

Fältmagsplan 179 60 Stenhamra

Hallå Andreas, kommer du ihåg oss?

– Jag minns också att du som ledande företrädare för Centerpartiet var en av de tongivande i arbetet mot Dennispaketet och Västerleden.

När du bodde på Ekerö sågs vi ibland. Jag är aktiv inom Amnesty och när min Amnestygrupp hade kaféet på Ekebyhovs slott och informerade om vårt arbete fick jag ett mycket gott intryck av dig. Du uttalade dig klart och tydligt utifrån ditt engagemang i människorättsfrågor. Jag minns också att du som ledande företrädare för Centerpartiet var en av de tongivande i arbetet mot Dennispaketet och Västerleden. En artikel i SvD den 14 feb 1992 refererade ett tal du höll: ”Västerleden innebär statlig planering för ett medvetet natur- och kulturmord. Det är ingen bypolitik att stoppa Västerleden, utan vi måste väcka stockholmarna i fråga om detta”.

Nu står vi inför ett ännu värre problem. Höjningen av jordens medeltemperatur kan få oöverskådliga konsekvenser för allt liv på jorden. Och det är vi i industriländerna som förorenar mest och som därför både kan och måste minska våra utsläpp av klimatpåverkande växthusgaser mest. Du måste nu lägga ordet klimatmord till din argumentation mot Västerleden i dess nya skepnad, Förbifart Stockholm.

Vi som inser att den planerade sexfiliga motorleden Förbifart Stockholm är just ett klimatmord hoppas att du som miljöminister har kvar ditt engagemang för natur och kultur samt att du inser hur allvarligt klimatproblemet är.

Du har naturligtvis, liksom jag, läst Vägverkets förslag med sina missvisande kalkyler, som syftar till att legitimera en motorled som beräknas öka utsläppen med 78 procent fram till 2030 - tvärtemot riksdagens beslut, dina och regeringens principiella uttalanden och miljömedvetna svenskars önskemål. Statens egen utredningsmyndighet i kommunikationsfrågor, SIKA, sågar hela utredningen efter mycket allvarlig kritik mot såväl upplägg som beräkningar och slutsatser.

Du inser säkert också att Förbifarten innebär ett principiellt ställningstagande för Stockholm som en framtida bilstad med de höga utsläpp en sådan urbaniseringsmodell medför. Jag vill i stället att Stockholm även i framtiden skall ha ett socialt och kulturellt intressant och levande centrum. Men det kräver tätare bebyggelse och bra och billig kollektivtrafik. Med en sådan stadsplanering kan vi också ta vårt klimatansvar. Ledande stadsplanerare och transportforskare säger att det går alldeles utmärkt.

Den stora frågan är därför om du ska utnyttja politikens möjligheter att styra Stockholms utveckling eller om du ser dig tvungen att tillfredsställa marknadens krav på större utrymme för fossilbränsledrivna fordon. Kommer våra barn och barnbarn att tacka dig för din handlingskraft eller kommer de att förbanna dig för ditt klimatsvek?

Många politiker försöker ge mångtydiga svar på svåra frågor. Men nu kräver nog flertalet medborgare och väljare att du som miljöminister ger ett klart och tydligt motiverat svar på denna den kanske viktigaste politiska frågan i Stockholms historia: Kommer du att stoppa Förbifart Stockholm?

Med vänlig hälsning

Bertil Ottoson
Lovö

• Välkomna med bidrag till Kolumnen!
Med den vill Mälaröarnas Nyheter skapa en form för längre debatt och intryck med anknytning till Mälaröarna.
Max 3 600 tecken inklusive blanksteg.
• Att MN publicerar ett inlägg i kolumnen betyder inte att redaktionen ställer sig bakom de åsikter som där framförs.

Tack för att du kom!

Det är trevligt med folk i huset. Det här måste vi göra om någon gång
– i varje fall om 25 år!

Tack för att du tog dig tid i det vackra vädret att titta in. Vi hoppas vi får se dig snart igen i våra lokaler. Sommaren är lång (hoppas vi) och vi har flera fina erbjudanden på gång.

Hälsningar,

Dina vänner på

FÄRINGSÖ TRÄ

Kakelsälj
Så här menar jag...

Man blir aldrig vuxen..
110 personer hade anmält intresse att provköra en Lamborghini Gallardo. Tre lyckliga hade turen: Hampus von Post, Lars Johansson och Rico Rönnbäck. Här ser vi Rico i världsvan position...

Spray
..men pappa, det där är inte nässpray, säger jag ju..

Ballonger:
"..kan man få en ballong till, tro..?"

Finns det..?
Jajamensan, vilken sort vill du ha?

Kassakö:
Festligt, folkligt, fullpackat (!)

BYGGVARUHUSET
FÄRINGSÖ TRÄ
VID LILLEHOVSBRON
Tel 390 241 00, Fax 390 242 99
www.faringsotra.se, E-post: info@faringsotra.se
Electrolux och KÖK

Vi har öppet:
Måndag-fredag 6.30 – 18.00, Lördag: 9.00 – 14.00

VILLA, VOVVE, MILJÖBIL!

ŠKODA+MILJÖ=SANT
Nu vill vi på Skoda ta ett större ansvar i miljösatsningen och drar därför av **10.000:-** på bilpriset.

ŠKODA OCTAVIA GREENLINE 1,6 MULTIFUEL	159.500:-
MOTORVÄRMARE	0:-
ŠKODA MILJÖTÄNK	-10.000:-
STATLIG MILJÖERSÄTTNING	-10.000:-
TOTAL KOSTNAD	139.500:-*

STANDARDPAKET OCTAVIA!

- 5 dörrars kombikupé
- Färddator
- Störst bagageutrymme i klassen
- CD-stereo
- Fjärrstyrt centrallås
- Helgalvaniserad kaross
- ESP-antisladd
- Motorvärmare
- Halvautomatisk luftkonditionering
- 8 airbags & wiplashskydd
- Ratt, handbroms och växelspak i skinn

KÖP TILL
• METALLIC &
• BACKVARNARE
4.900:-

Kombitillägg
6.500:-

0:-
I BILTILLÄGG
0:-
I BOENDEPARKERING
20%
LÄGRE FÖRMÅNSVÄRDE

Autoforum
www.skodastockholm.se

BROMMA:
UDSUNDAVÄGEN 11 &
TEL: 08-505 339 33.
VARD 9–18,
LÖR – SÖN 11–15.

SÖDRA:
MURARVÄGEN 37.
TEL: 08-505 339 01.
VARD 9–18,
LÖR – SÖN 11–15.

Škoda Octavia Greenline 1,6 MultiFuel

[illegible]

HYR GOLVSLIP!
Slipa dina golv själv, hyr utrustningen av oss! Det är lättare än du tror att få fräscha golv. Vi har allt du behöver, oavsett om du väljer lack, olja eller hårdvaxolja. Du får råd och tips av kunnig personal.
Bona
osmo
MG RENTAL
Öppet Mån – Fre. 06.30-16.00

Din lokala musikaffär!
VÄSTERORT MUSIK
Personlig & kunnig service
08-570 733 02
Välkommen!

HONDA
The Power of Dreams
Intelligenta kraftpaket från världens största motortillverkare!
BÄSTA KÖP
CIVIC
Sportig SUV med personbilskänsla!
BÄSTA KÖP
CR-V
Accord Special Edition
ACCORD
Miljöbilspremie 10.000 kr!
"Bästa miljöbil 2007"
CIVIC
Sexsittig och otroligt flexibel.
FR-V
Jazz Special Edition
Jazz
Välkommen in och provkör!
AB LDS -BILAR

Konst och loppis i god symbios

HELGÖ | **Lagom inför sommaren öppnar ett gäng unga konstnärer från konstföreningen "Frö Art Society" Galleri Frö i Gula magasinet vid Kaggeholm på Helgö.**

Fem nöjda Frö-gallerister från konstföreningen "Frö Art Society" på vernissagedagen den 24 maj.

De elva medlemmarna i förening kommer att visa sin konst under två-tre veckor innan de byter ut till nya bilder, allt för att locka till återbesök. De har även funderat på att låta lokala konstnärer få delta i gallerigemenskapen.

Flertalet av Frö Art Societys medlemmar har studerat konst på folkhögskolan i Järna, där några av dem också bor. Orsaken till att deras första gemensamma galleri hamnade i Kaggeholm beror dock främst på Erik Schoultze svartsjöbo och medlem i Frö Art Society. Hans föräldrar Stefan och Birgitta driver sedan 25 år norra Europas äldsta loppmarknad i Gula magasinet. Loppmarknaden i det gamla mjölmagasinet startade dock redan 1973.

Idén om att man skulle starta ett galleri på magasinets övervåning kläcktes för drygt tre veckor sedan, så det har varit några intensiva veckor av bärande och byggande för galleristerna.

– Det blir ju också som en förnyelse för verksamheten i magasinet där vi drar besökare åt varandra. Här kan man köpa en soffa på nedervåningen och en tavla att hänga över den i galleri Frö. Blir det en lyckad sommar blir det säkert en fortsättning även nästa säsong, säger Erik Schoultze.

Gula magasinets egentliga uppgift som fodermagasin upphörde när gårdens kor bortrationaliserades under 1960-talet.

OVE WESTERBERG

Två dagars nationaldagsfestival

DROTTNINGHOLM OCH STENHAMRA | **Det har stuvats om rejält i traditionerna inför nationaldagsfirandet den 6 juni.**

Ekerö kommun bjöd tidigare in till det gigantiska kombinationskalaset Kulturskolans dag och nationaldagen i Drottningholmsparken. Ett evenemang som av många upplevdes som en alltför lång och ohanterlig föreställning.

I år blir det en tvådagarsfestival, 6-7 juni, med tre åtskiljda delar, för vuxna/familj, barnen och ungdomarna. I Drottningholmsparken bjuds det på två timmars högklassig nationaldagskonsert.

– Vi känner oss väldigt hedrade att den världsberömda slagverksensemblen Kroumata valt att delta i nationaldagsfirandet med oss. Dessutom kommer Blåsarsymfonikernas Serenadensemble med operasångaren Klas Hedlund från kungliga operan, samt de mest avancerade eleverna från kulturskolan. I vissa stycken blir det också ett samarbete mellan alla tre grupperna, säger Lennart Lundblad, chef för bibliotek och kulturenhet i Ekerö kommun.

Innan konserten har kulturskolans sångare bjudit på kammarkonsert i slottskappellet, följt av en trumparad från slottet till scenen vid Kina slott där de möts av Kroumata.

Dagen därpå ska Mälaröarnas alla barn få sin egen kulturmarknad, i och utanför barnens eget bibliotek i Stenhamra.

– Tanken är att det ska vimla hela tiden, lite som i den gamla sortens Barnens Dag. Hög puls med mycket musik, teater, dans, troll, jonglörer och allt möjligt som vi fyller på med fram till den 7 juni. På scen och i publikhavet finns bland andra Abellis Magiska Teater, dessutom kan man närstudera brandförsvarets brandbilar.

Den tredje festivalbiten är döpt till VårRock och är främst vikt för ungdomarna som föredrar rockmusik och liknande tongångar. Under kvällen den 7 juni är det tänkt att mängder av band ska bjuda på sin favoritmusik i Uppgårdsskolans aula.

OVE WESTERBERG

Tjugoandra konserten i Bokskogen

EKEBYHOVS SLOTT | För tjugoandra året i rad bjuder Mälaröarnas egen symfoniorkester på en njutbar musikupplevelse i öarnas vackraste konsertsal.

Bokskogskonserten i Ekebyhovs slottspark den 14 juni klockan 15 är ett samarbete mellan olika ensembler i Mämus – symfoniorkestern och FNYKO, Färingsö Nya Kammarorkester.

Speciellt i årets program är medverkan av Stockholms estniska kör. Tillsammans bjuder de på Ovidius Metamorphosis - Orpheussagan. Upprinnelsen till gästspelet är att Mämus nyligen samarbetade med kören i ett sångspel fritt tolkat efter just Ovidius Metamorphosis.

Dessutom blir det valda stycken av Stravinskij, Rachmaninov, Alvén och Roman.

Publiken uppmanas som vanligt att ta med picknickkorg, filt och myggolja. Vid dåligt väder kommer konserten att hållas i Ekebyhovskyrkan.

ÖLSTAROCKEN 08
WWW.OLSTAFOLKPARK.SE
Ölsta folkpark den 14 juni 13:00-01:00
Band från SOUTHFIELD MUSIC:
MARTIN OCH BERGENHEM ▲ ROGSON RABBITS ▲
BANDET CARL ▲ HANDGRANATERNA ▲ GUNTHERBANDET
EDVARD-BOLLE-MARTIN-BAND ▲ JAMAIS NOT FAME
DYNAZTY ▲ TALIBATE ▲ TEASER ▲ FADED FUEL ▲ HEAT
JUKE BOX ▲ G-A-D ▲ W2 ▲ CHILDE IN TIME
Pris: 140 kr. Barn upp till 15 år 50 kr. Mat, dricka och underhållning. Allsberg och konserter
Med stöd av Mälarödalens Hyllnade och Sundbybergsnäjanden
och samarbete med Ungdom mot rasism

Bredband, är det något för mig?
Ring
Binärdata AB
0707-139 000
eller 560 402 51
alla dagar 07-22

Kan jag installera Win XP på min dator?
Ring
Binärdata AB
0707-139 000
eller 560 402 51
alla dagar 07-22

Mera om Söderberg och Karlsson i torpet vid Jungfrusundsåsen

FÖR HUNDRA ÅR SEN|
Monica Fogelqvist blev så intresserad av förra numrets berättelse om torpet Roshagen, att hon satte igång med att släktforska om de torpare som bott där.

Torpet Roshagen, upphov till fler berättelser.

Det jag har tagit fram är ungefärligt, det kan till exempel finnas fler barn! För oss nutidsmänniskor är det lätt att bara se den idylliska bilden av torpet Roshagen och glömma hur fattigt och eländigt de flesta hade det.

Torpet Roshagen byggdes någon gång 1881-1882 och inhysestorparen Johan Söderberg med familj var de första boende i torpet. Barnen var ganska gamla vid det laget och de flesta hade redan flyttat hemifrån.

Johan Söderberg föddes den 30 november 1812 i Skå. Hans far, torparen på Väsby ägor, Gustaf Andersson, var även han född i Skå, 1781. Johans mor hette Anna Ersdotter.

Johan var gift två gånger, första gången med Maria Nilsdotter född 1808 i Ripsa, Södermanlands län. Sedan, med Karolina Vallin, född 1830 i Västmanland.

Johan första barn med Maria Nilsdotter, tvillingarna Gustaf och Johanna, föddes i Skå 1835. Johan arbetade då som bränneridräng vid Edeby.

1837 föddes nästa tvillingpar: Johan och Maria. Nu var Johan arbetskarl i Johannesberg i Skå.

Från början var Johans efternamn Gustafsson (Gustafs son). Men från 1837 kallade han sig Johan Söderberg. Samma år flyttade han med familjen till Ekerö, där han arbetade som dräng. Först i Solvik på Kersö och senare i Gällsta. Paret fick 1841 ytterligare ett tvillingpar, Ulrika och Carl. 1842 fick de August, som dog året därpå. Därefter Erik 1845 och Josefina 1847. Vid det här laget hade de åtta barn om jag räknat rätt. Hustrun Maria dog 1852.

1857 gifte Johan om sig med Karolina Vallin, född 1830 i Västmanland. Med nya frun fick han ytterligare fem barn, alla döttrar. Först kom Karolina 1857, sen Johanna 1861.

Johanna i sin tur fick två utomäktenskapliga söner på Ekerö, men gifte sig sedan med statardrängen Carl Pettersson och fick ytterligare några barn. Johanna och Carl var bosatta i Botkyrka.

Johan dog av "bröstlidande" år 1889, 77 år gammal och hans hustru Karolina dog redan år 1884, 54 år gammal. Dödsorsak "tarmvred". Det blev alltså inte så lång tid i torpet Roshagen, i alla fall inte för Karolinas del.

Vilka var då familjen Karlsson? Karl Johan Karlsson var född 1840 i Södermanlands län och gift med Karolina Eriksdotter född 1841 i Värmland. Dottern Alma föddes på Ekerö 1872, men flyttade från Roshagen till Nordamerika den 24 september 1893, precis som så många andra svenskar gjorde under den här perioden. Alma kom dock tillbaka till Roshagen i november 1898. Hon blev kvar på Ekerö, gifte sig och dog 1952 i Träkvista. Karl Johan Karlsson skaffade hushållerska och fortsatte sitt liv i Roshagen ytterligare ett antal år.

MONICA FOGELQVIST
Färentuna

Fjärran från ett krig som var

Ur ett centraleuropeiskt kaos landade Maximiliam von Baillou till sist som förvaltare i Väsby på Munsö.

Från början tillhörde han en av de minoriteter som historien skuffat runt mellan länder: sudettyskarna, den tysktalande befolkning i gränsområdena mot Tyskland och Österrike som tidigare hade tillhört kejsarriket Österrike-Ungern, därefter från 1918 Tjeckoslovakien, sedan Tyskland efter 1938 och slutligen Tjeckoslovakien igen efter andra världskrigets slut 1945. De flesta sudettyskar fördrevs då till Tyskland och Österrike.

Nu har han ju bott i Sverige ända sen 1948 och på Munsö sedan 1962 och hans svenska är helt utan brytning, ovanligt bland dem som haft tyska som modersmål. Så var han bara femton år när han och hans syster kom hit via Röda Korset för att äta upp sig hos släktingar i Stockholm.

Inte är det mycket påtagligt kvar av den historia han bär på: en liten oljemålning av barndomshemmet i den sudettyska byn Kolleschowitz – som nu heter Kolesovice – samt en adelskalender, där släkten upptar två och en halv sida. Stamfadern hette Ludwig och fick en friherretitel i slutet av 1700-talet.

– Familjen hade en fideikomiss som min mamma hade ärvt från början. Den bestod först av sex gårdar, varav fem konfiskerades av tyskarna.

På den kvarvarande egendomen satt pappa Karl och flyttade knappnålar på en världskarta.

– Pappa var övertygad om att amerikanerna skulle hinna före ryssarna, i så fall skulle vi få stanna kvar på gården. Han hade ju tänkt att jag skulle ta över. Men så blev det ju inte.

Men först kom tyskarna.

– Pappa var aldrig nazist så därför blev han satt under tvångsförvaltning under den tyska perioden. Det kom en man från Östpreussen som hade eget tjänstefolk med sig. Det kan inte ha varit lätt för pappa att få någon över sig.

Tvångsförvaltaren fick senare – när ryssarna hade tagit över och hållit en summarisk rättegång på gården – en snara runt halsen och blev hängd på logen.

– Det hände hemska saker i slutskedet av kriget. Vi hade SS-soldater inkvarterade hos oss och vi blev tvungna att ha passersedlar för att kunna röra oss på gården. Vi såg konstiga blodpölar på marken och sedan tyskarna hade försvunnit hittade vi fem nedgrävda kroppar. De hade arkebuserat sina egna!

– Sen kom fransmännen och stal alla hönsen. Sen kom ryska terrängtrupper och tog alla våra hästar.

> "Efteråt ville man hämnas på tyskarna. Det var förfärligt, men jag förstår det också"

– Efter kriget ville man hämnas på tyskarna. Det var förfärligt men jag förstår det också. Alla vi tyskar fick gå omkring med vita armbindlar och vi hade många restriktioner, bland annat utegångsförbud.

– Jag var 12-13 år när vi deporterades. En dag gick någon runt i byn och slog på en trumma och ropade

att alla tyskar skulle samlas på torget. Där lästes namnen upp på alla som skulle iväg. Vi fick två timmar på oss att packa 50 kilo bagage var. Allt vi ägde fick vi lämna kvar, det auktionerades ut sen.

– Vi kördes i höskrinda till närmaste by och inkvarterades på ett hotell, där vi fick order att ställa oss på gårdsplanen och tömma våra fickor. Under tiden söktes våra rum igenom. De tog allt, mammas manikyretui, min systers hade en halskedja med ett kors.

– Under flera dagar sedan, jag minns inte hur länge, fick vi åka ihopfösta i godsvagn. Vi hade inte en aning om vart vi skulle och vad som skulle hända med oss.

Med på resan var en liten bebis som hade en rysk far, bebisen skrek hela tiden. På vägen stannade vi och gjorde upp eldar och lagade mat intill järnvägsrälsen. Till sist hamnade vi i ett uppsamlingsläger i Magdeburg på dåvarande östsidan. Det var ont om mat. Vi kröp ut genom stängslet och stal potatis, minns jag.

– Vi inkvarterades sedan på olika håll. Pappa hamnade på ett sågverk, min syster i hushåll, medan jag vallade kor.

Så småningom flyttade familjen till släktingar på västsidan.

– Jag gick sista klassen i folkskolan där och började sedan som elev i en handelsträdgård.

– Vi fick senare höra att en vecka efter det att vi hade blivit deporterade hade ryssarna kommit för att hämta pappa. Vem vet vad som hade hänt om de hade fått honom med sig.

Efter vistelsen i Stockholm 1948 stannade Max som han kallas, kvar i Sverige, medan systern for tillbaka till Tyskland. Under åren som följde arbetade Max på en rad gårdar runtom i Sverige och gick också flera lantbruksutbildningar. 1956 blev han svensk medborgare, gjorde militärtjänst och genomgick sedan en tvåårig utbildning till armétekniker.

– Men det visade sig sedan att jag inte stod ut med den militära hierarkin.

Så kom det sig att Maximiliam von Baillou till sist landade som rättare på en av familjen Gierttas gårdar, Väsby, Munsö, gifte sig, fick tre barn och i veckan fyllde 75 år.

INGELA MÆCHEL

Namn: Maximiliam von Baillou
Gör: Pensionär, tidigare förvaltare
Bor: Väsby gård, Munsö
Favoritställe på Mälaröarna: Ropahäll i naturreservatet Väsby hage.
Vill ändra på: Onödiga transporter, bland annat för att lämna sorterade sopor och hämta paket.
Oanad talang: Pratar fortfarande flytande tyska och kan tjänstgöra som teknisk tolk.

Total markentreprenad
Lennart Larsson Trädgårdsentreprenad AB - Ekerö
Markberedning • Husgrunder • Dränering
Sten- och Bergspräckning även inomhus • Sandsopning, Snöplogning • Trädgårds- och markunderhåll
Grus-, sand- och jordtransporter • Avancerad trädfällning
Blästring av grunder • Vatten och avlopp
Anders 073-500 60 62 eller Lennart 070-839 34 06
www.larssonentreprenad.se

Däckspecialisten!
Michelin • Continental • Nokian
Svanhagen Bil & Däckservice

Låt hemsidan göra jobbet...
Vinn tid och få nya kunder
30 % rabatt till de 3 första beställarna!
Midgård Media
www.midgardmedia.se
073-816 90 30

Välkommen till Fästingbåten!
Vaccinera dig mot TBE! Pris 295:- (upp till 16 år 260:-).
OBS! Alltid fäkne ombord. Vi tar kort/betalkort
Datum To 5/6 Plats Tappström, Gästhamnen Tid 15-19
Helt fristående på www.vaccindirekt.nu
VaccinDirekt

Ekerö Färingeö
Sånga-Säby 5:6
Fantastiskt läge på en underbar gårdsmark. Byggt -62 med fasad i tegelsten. Egen strand och brygga, sjöutsikt från alla rum. Stora fönsterpartier, soverum med egen badrum, kök utrustat med vedgas med 4,5 m² vattenfjäll. Carport och plantering vid fältkanten strand.
Köpingspris 7 400 000 kr Visa 232 kvm
För visning ring 070-88 45 92
Jakobsberg 08-56 400 630
Bildanplatsen 5
www.vandenvaldalanvet.se jakobsberg@vandenvaldalanvet.se

Hästgård på Ekerö - Munsö

Pris/bud: 5 900 000 kr
Adress: Bonvik
(ca 18 km norr om Ekerö C)

Klicka för beskrivning: Mindre hästgård med stor potential och rofyllt läge vid vägändan med utsikt mot Mälaren och naturreservat. Fem hästboxar, egen ridbana (18 x 38 m), stor stallbyggnad med loge och lekter. Äldre charmigt bostadshus i sten samt äldre lekarna med loft och tillstyg. Möjligheter att med en mindre motorsport. Fem rum och kök. Boyta ca 140 kvm. Tomt 16 260 kvm.

Friliggande villa/fritidshus på Färingsö - Långskär

Pris/bud: 1 795 000 kr
Adress: Långskär Tallstigen

Klicka för beskrivning: Här är sommaren på allt det bästa som det finns att det är det som det

Friliggande villa på Färingsö - Stenhamra

Pris/bud: 3 495 000 kr
Adress: Kyrvägen 24b

Klicka för beskrivning: Stor, ljus och välplanerad fritidsvilla i ett plan om 172 kvm, sex rum och kök, dubbelgarage. Byggd 2005. Vardagsrum med takfönster och stora fönsterpartier. Kök med dryckesbar och takfönster med bar-lish och stor ljus matplats. Allrum och groventré. Bergvärme, solceller, elportar, brunn och central dammsugare. Plan tomt om 1367 kvm. Lugn, miljö närmare strandvallen och motionsslingor.

MÄKLARHUSET

Mäklarhuset Ekerö
Sophia Åkerman 0707-604668, 08-560 446 68
Johan Sjöström 0709-10 12 24, 08-560 446 68
Svanhagen (Skå) www.maklarhuset.se/ekero

Köp din Kawasaki VATTENSKOTER på ön!

Kawasaki 800 SX-R
69.900:-

Kawasaki STX 15-F
119.900:-

Kawasaki Ultra LX
135.900:-

Kawasaki Ultra 250X
151.900:-

Om Kawasaki Ultra 250X: *Nya ULTRA250X levererar 250 hk från sin kompressorladdade motor. Kawasakis know-how från Jetski-racing har i denna maskin tagits till vara till fullo. Accelerationen och kurvtagningen tvekar inte under svåra förhållanden. Den suveräna stabiliteten i detta skrov är avgörande när den massiva effekten släpps lös!*

Vi servar och reparerar alla ATV / MC /Mopeder hos oss!

Alltid 30-tal nya och beg. fordon i vår 300m2 stora butik på Troxhammar Gård i Skå, 7 min från Ekerö C mot Stenhamra!

Vi saluför endast vattenskoter av högsta kvalitet med fulla garantier! Detta för att Du som kund ska vara nöjd med din jetski även efter köpet!

Vi har även trailers, vattenskidor, ringar, wakeboard mm!!

fyrhjuling.se
Specialisten på ATV för nytta och nöje
Kawasaki
KYMCO ALL TERRAIN VEHICLE

Öppettider

Månd-Tors
11-17

Fred
11-15

Lörd
11-14

---www.fyrhjuling.se---info@fyrhjuling.se---08-560 443 74--

Wasa Kredit AB

sport

Skå är fortfarande obesegrade

SPORT | Trots snålt med mål framåt är skådamerna fortfarande obesegrade i division 3 A.

FC Djurholms United- Skå IK 2-2
Skå började piggt och tog också ledningen med 0-1 efter 20 minuter genom Sandra Rosenqvist. Efter sjabbel i Skå-försvaret lyckas Djursholm, något oförtjänt, genast kvittera till 1-1. Några minuter in i andra tar gästerna åter ledningen. Det är Emelie Bimer som elegant rundar sin back och stöter in ledningen 1-2.

Camilla Iveroth, lagkapten

När Djursholm kvitterar,2-2, efter en sedvanlig långboll, protesteras det vilt från Skå-bänken, då alla sett att Christina Edevärn i Skå-målet hindrats fysiskt att ta position i kassen.

Skå IK-Hässelby SK FF 1-0
Tränarfirman Wallman & Karlsson Co AB kom till match med endast 13 spelare. Skador och sjukdomar förhindrar fortfarande laget att mönstra sitt allra bästa. Skå höll i bollen mest inledningsvis men det var gästerna som var farligast med snabba kontringar. Med kvarten kvar kämpar Isabella Karlsson med sig bollen in i boxen. Hon avancerar mot kortlinjen och spelar osjälviskt snett inåt bakåt till Mimmi Karlsson som iskallt lägger in ledningsmålet 1-0. I början av andra visar Skåmålvakten, Christina Edevärn, att hon är en av seriens bästa, när hon räddar ett jätteskott i krysset! På slutet får vi uppleva något märkligt! HSK-målvakten sätter på sig en utespelartröja och går upp på topp. Gästerna har också ett rungande ribbskott mot slutet men hemmasegern är egentligen aldrig hotad.

PAPPA-SAM

Tappad poäng mot serieledarna

FOTBOLL | Djurgårdsbrunn FC drar ifrån i division 4 M, men Ekerö IK är med i den jagade flocken närmast.

Djurgårdsbrunn FC-EIK 4-3 (2-2): Mardrömsstart, 1-0 redan i fjärde minuten efter en "indianare" i EIK försvaret. Bud på mer för hemmalaget, innan Andreas "Strumpa" Ekeling kvitterar med kvarten spelad. Ekerö tar över alltmer, men bjuder in till 2-1 lite enkelt. Släpper dessutom till en ribbträff strax innan "Strumpa" återigen kvitterar efter John Ortos passning. EIK tar en tidig ledning efter paus, Micke Brandts känsliga frispark nickas i mål av backen Steven Moar. Djurgårdsbrunn kommer tillbaka och kvitterar i 56:e minuten. En fast situation fördärvar kvällen en kvart från slutet.

ElK-Sollentuna FIF 8-2 (4-1): Ny målorgie på Svanängen där Ekerö genast tog kommandot. Tvillingarna Bovbjerg angav tonen, 1-0 av Henrik på pass från Daniel. Vid 2-1 var rollerna ombytta när Henrik spelar fram Daniel. Jimmy Suhr kliver nu in i handlingen med två snygga mål, båda efter John Ortos förarbete på högerkanten. Följde sedan upp sitt "hattrick" med 5-1 direkt efter paus. Daniel och Henrik ökade med varsin fullträff på siffrorna till 7-2. Vänsterbacken Axel Stridbeck, som ersatte hälskadade Axel Ryd, avslutade målkalaset med en frispark snyggt i nät.

Boo FF-EIK 1-1 (1-1): Boo FF blev en mer svårknäckt nöt, nedflyttade från trean, med en delvis ny trupp och enda lag som tagit poäng av Djurgårdsbrunn. Börjar också bra, hinner med en ribbträff, innan man i halvlekens mitt tilldöms en straff. Målet blev en injektion för Ekerö som ökar trycket och kvitterar nästan omgående genom Jimmy Suhr. EIK äger resten av halvleken. Andra halvlek fortsatte med ekerödominans dock utan några hetare målchanser undantaget Daniel Bovbjergs närskott mot högerkrysset. En gedigen laginsats från Ekerös sida som dessvärre fick mittfältaren Micke Brandt skadad i slutskedet.

KENTH PETTERSSON

Linn bygger terrängbana

RIDSPORT | **I många år har Ekerös fälttävlansintresserade tvingats åka långt för att träna. Det har inte funnits någon terrängbana i närheten. Men snart finns det en på Färingsö.**

Vid 27 års ålder gör fälttävlansstjärnan Linn Abrahamson verklighet av sin dröm om en terrängbana för fälttävlan på hemmaplan. Nu byggs det som bäst på vattengravar, bankar, trappor och andra terränghinder, hemma på familjens gård på norra Färingsö.

– Till midsommar är den klar. Sen är det bara för alla terrängintresserade att höra av sig och komma och rida, säger Linn.

Banan är enbart för träning och utbildning. Tävlingsbanorna är flera kilometer långa, och det är inte en sådan som är på gång.

Linn har ridit fälttävlan sedan elvaårsåldern.

– Mamma lät mig rida en debutantklass för ponny. Sen var det kört, säger Linn.

Förtroende är A och O i fälttävlan. Linn Abrahamsson hoppar fullblodet Best of All hemma på gården.
Foto: Ulrika Fåhraeus

Med tiden blev det EM för ponny, EM för Young Riders samt junior-EM.

Just nu tävlar Linn lite mindre. Hon hade just fått rida svår internationell klass när hennes bästa häst blev skadad. Nu sysslar Linn, som också är idrottslärare på Uppgårdsskolan samt utbildad idrottspsykolog och diplomerad unghästutbildare, mest med att träna och utveckla andras hästar.

– Nästan alla hästar tycker att terrängbiten är jättekul. Det är en stor glädje att se hästarna få självförtroende och utvecklas.

Tester har visat att fälttävlansryttarna är de mest vältränade av alla ryttargrupper. Linn Abrahamsson är urtypen för en fälttävlansryttarna: slank, muskulös och vältränad. Inför varje tävling måste ryttaren gå de långa banorna för att i förväg veta vad som kommer att dyka upp och för att kunna bedöma hur varje bit av banan ska ridas. Det kräver en rejäl kondis. Dessutom måste de ha den styrka som krävs för alla de tre olika ridgrenarna som ingår.

Skulle kanonhästen som allt stämmer med dyka upp skulle Linn gärna ge sig ut i världen och tävla igen.

– Absolut. Men framtidsdrömmen är ändå att få fortsätta att utveckla unga hästar till stjärnor.

Fälttävlan – ridsportens tuffaste gren

Fälttävlan är en växande ridgren i Sverige. I England är den mycket omtyckt. Sporten har sina rötter i ett gammalt duglighetstest för kavalleriets hästar och är uppdelad i tre moment: dressyr, banhoppning och terrängritt. Fälttävlan kräver vältränade, rektionssnabba och modiga ryttare. Hästarna måste vara lätta och uthålliga och är ofta av rasen engelskt fullblod. Häst och ryttare måste fungera väl ihop och ha stort förtroende för varandra.

Fälttävlan är en av världens farligaste sporter. Omkring 15 personer har omkommit i fälttävlan runt om i världen de senaste två åren. Diskussioner pågår om hur sporten kan göras säkrare.

ULRIKA FÅHRAEUS

"Till midsommar är den klar. Sen är det bara för alla terrängintresserade att höra av sig och komma och rida"

DET HÄNDER HEMMA TILL 16 JUNI

FOTBOLL | Damer div 3 A: 1 juni kl 19 Svanängens IP: Skå IK-Reymersholms IK • 7 juni kl 14 Svanängens IP: Skå IK-Klintehamns IK
Damer div 4 A: 3 juni kl 19 Svanängens IP: Skå DFF-Sollentuna DFF • 10 juni kl 19 Svanängens IP: Skå DFF-Åkersberga BK
Herrar div 4 M: 15 juni kl 15 Svanängens IP: Ekerö IK-Lo Scudetto IF
Herrar div 5 M: 8 juni kl 15 Svanängens IP: Skå IK-IFK Lidingö FK • 14 juni kl 15 Svanängens IP: Skå IK-Kälvesta IOF FK
Herrar div 7 C: 7 juni kl 13 Söderby: Munsö IF-Adelsö IF • 14 juni kl 13 Söderby: Munsö IF-FK Östermalm
12 juni kl 19 Adelsövallen: Adelsö IF-Iberoamericana IF

Birkabollen: Grästurnering på Svanängens IP för flickor och pojkar 10 - 12 år. Spelas 5 juni (på kvällen) och 6 juni (heldag).

LÄGET DEN 27 MAJ

FOTBOLL

Damer div 3A

Bele Barkarby FF	6	6	0	0	25-5	18
Skå IK	6	3	3	0	9-5	12
Reymersholms IK	6	4	0	2	13-10	12
FC Djursholm U.	6	3	1	2	12-10	10
IFK Viksjö	6	3	1	2	9-7	10
Hässelby SK FF	7	3	1	3	11-14	10
Klintehamns IK	6	2	1	3	5-7	7
IK Frej	6	2	1	3	9-15	7
Sollentuna U. FK	7	0	2	5	5-13	2
IFK Lidingö FK	6	0	0	6	4-16	0

Damer div 4A

IFK Täby	5	4	0	1	12-6	12
Bele Barkarby B	5	4	0	1	9-13	12
Åkersberga BK	4	3	1	0	24-4	10
Sollentuna DFF	5	3	0	2	13-11	9
Hässelby SK FF B	5	2	1	2	18-8	7
Skå DFF	5	2	0	3	5-6	6
IFK Viksjö B	6	2	0	4	8-15	6
Bollstanäs DFF	6	1	0	5	10-19	3
FC Järfälla	5	1	0	4	6-23	3

Herrar div 4 M

Djurgårdsbrunns	7	6	1	0	22-11	19
Vasasällskapet FK	7	4	2	1	15-10	14
Ekerö IK	7	3	3	1	21-9	12
Reymersholms IK	7	3	3	1	12-9	12
Boo FF	7	3	2	2	10-11	11
FC Krukan	7	3	1	3	10-9	10
Olympiacos Väll.	8	3	1	4	20-20	10
Sollentuna F. IF	7	3	1	3	10-16	10
Amauta IF	7	2	0	5	7-12	6
Sickla IF	7	1	3	3	5-11	6
Mariebergs SK	7	1	2	4	9-15	5
Lo Scudetto IF	8	1	1	6	8-16	4

Herrar div 5 M

Järla IF FK	7	5	1	1	32-9	16
Skå IK	7	4	3	0	15-5	15
Storskogens SK	7	4	1	2	16-7	13
IFK Lidingö FK	7	4	1	2	16-7	13
Örby IS	7	3	2	2	14-12	11
Rissne IF	7	3	1	3	14-13	10
Kälvesta IOF FK	7	3	0	4	12-14	9
Bollmora BoIS	7	2	2	3	10-14	8
Ingarö IF	7	2	2	3	9-13	8
KRIS IF	7	2	1	4	6-20	7
Torstens Lärjung.	7	1	2	4	7-20	5
Favorit. Lidingö	7	0	2	5	4-21	2

Herrar div 7 C

Hom. Armeniska	6	5	0	1	27-10	15
Real Gonzo FC	5	4	0	1	15-5	12
Kofkella KoIF	6	4	0	2	20-12	12
FC Kasam	5	4	0	1	15-7	12
FK Östermalm	5	3	0	2	14-7	9
Ekerö BoIS	6	2	1	3	8-14	7
Munsö IF	5	1	1	3	9-17	4
Iberoamericana	5	0	0	5	2-19	0
Adelsö IF	5	0	0	5	2-21	0

Det kommunala uppdraget

Bästa Ekeröbo!

Det är för mig en glädje att å kommunstyrelsens vägnar meddela dig att årsbokslutet för 2007 visar på ett överskott på cirka 20 miljoner kronor. Återigen visar resultatet att kommunen både stärker sitt egna kapital och uppfyller balanskravet. Det är ansvarsfullt och stimulerande som kommunstyrelsens ordförande att försöka tillmötesgå medborgarnas krav på god kvalitet och service i våra verksamheter.

2007 har präglats av ett hårt arbete med resurshushållning inom alla områden i de kommunala verksamheterna. Kommunen fullföljer sitt ansvar för en budget i balans med omsorg om skattebetalarnas pengar.

Även 2007 har kännetecknats av en fortsatt stark utveckling för Ekerö. Jag tycker att Ekerö är en fantastisk plats att bo och leva på och vi fortsätter att vara en attraktiv kommun med en stor inflyttning.

Peter Carpelan (m)
kommunstyrelsens ordförande

Så här fördelas Ekerös ekonomi

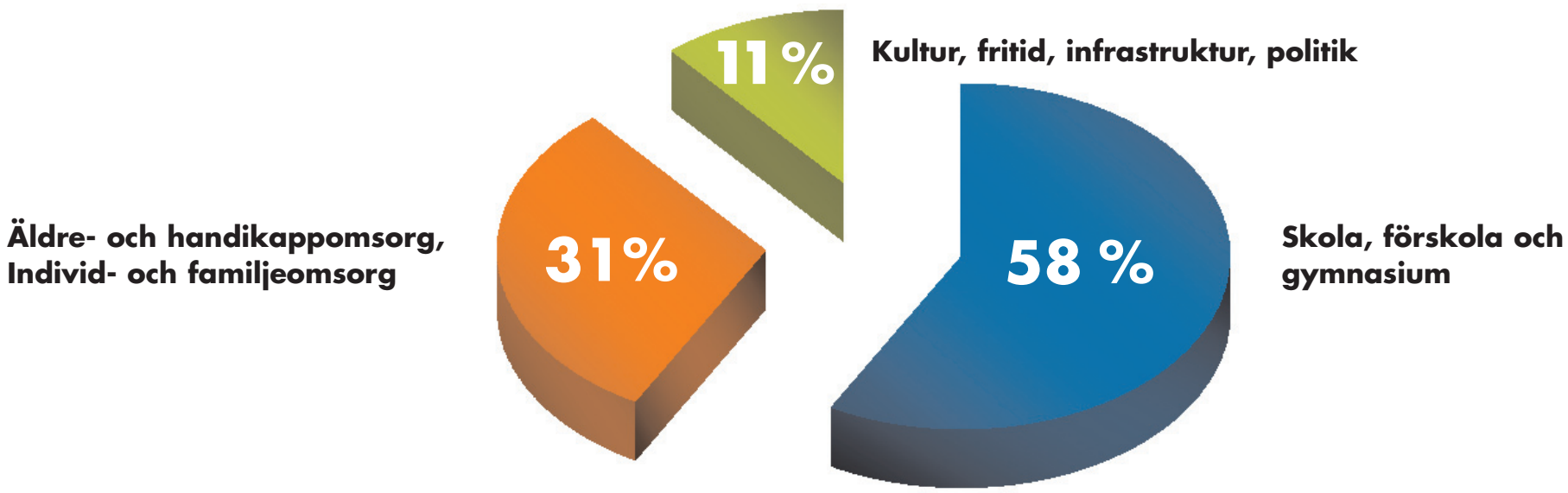

Framtid och åtaganden

Kommunstyrelsens ansvar inför framtiden kräver en försiktighet i kommande åtaganden så att kommunens låneskuld inte blir en för stor belastning som påverkar det ekonomiska utrymmet för verksamheterna. Som det ser ut nu kommer statsbidragen att frysas de kommande två åren vilket direkt påverkar vårt ekonomiska handlingsutrymme. Därför måste vi vara extra försiktiga inför framtidens hårdare tider.

Skola, vård och omsorg

För att kunna fullgöra det kommunala uppdraget med en budget i balans kan vi möta en kärvare ekonomi med besparingar för att hålla tillbaka kostnaderna, höja skatten eller sälja mark och andra tillgångar. Att sälja mark och andra tillgångar möjliggör för oss att amortera på den stora låneskulden. Det innebär i sin tur att vi frigör medel för vård, skola och omsorg samt viktiga investeringar som äldreboenden och vår efterlängtade simhall.

Med vänlig hälsning

Peter Carpelan
Kommunstyrelsens ordförande

EKERÖ KOMMUN

fokus

Fokus tar upp högaktuella debattämnen som kräver lite större utrymme och mer analys än vad som ryms på insändarsidan. Skriv ändå så effektivt som möjligt, högst 3 500 tecken inklusive blanksteg.

• *Skicka texten till*
fokus@malaroarnas-nyheter.se

• *Eller till*
Mälaröarnas Nyheter "Fokus", Box 100 178 22 Ekerö

Lågmält, gemytligt, inoljat

Någon gång skall vara den första när en fråga kommer till allmänheten och blir en nyhet. Nu har det blivit känt att moderaterna vill sälja Ekerö Bostäder. Önskan om att sälja Ekerö Bostäder har emellertid varit en aktuell fråga mellan borgerliga politiker under en längre tid. Moderaterna har en dominerande ställning bland väljarna här i Ekerö. Alltså är det moderata åsikter som gäller för de andra borgerliga partierna som ingår i den lokala alliansen. Är det en het fråga, vilket Ekerö Bostäder är, så kommer alla krafter att sättas in från moderaterna för att få de andra partierna att ta "rätt" ställning.

Var sker det meningsutbytet?

Inte i kommunfullmäktige, där är man tyst om man är inröstad för ett borgerligt parti.

ALLIANSEN HAR skapat ett forum man kallar för Borgerlig grupp, vars möten inte sker offentligt. Här kan visst meningsutbyte äga rum om det finns tid, det är ju så många frågor som måste dras. Om någon vågar yppa en mening mot den rådande moderata doktrinen – vad kan då hända? Påtryckningsmedlen är ju så många i en så komplicerad mekanism som en kommun. Man kan till exempel riskera sin plats i någon nämnd om man har en avvikande mening.

Tänka sig att inte få arvode när man lagt ner så mycket arbete och är så påläst. Ja, man måste ju nästan vara expert, som kommunfullmäktiges ordförande Inger Linge säger i sitt försvar för att ge byggnadsnämnden ansvarsfrihet.

Det är väl alltid någon annan som har tänkt.

Man behöver inte fördjupa sig, det blir sent och man vill hem till familjen.

ALLTSÅ ÄR diskussionen även i denna församlig lågmäld, gemytlig och väl inoljad. Man säger helt enkelt inte emot rådande moderat doktrin. Man måste ta hand om nybörjare i politiken så att de inte tröttnar. Vilket emellertid misslyckas ibland, så goda borgare ägnar sig åt annat än politik.

> **"Man säger helt enkelt inte emot rådande moderat doktrin "**

Konsekvensen är ändå på det hela taget att det inte behöver snackas så mycket i kommunfullmäktige. Det hörs ju ändå i radio, eller läses i tidningen, om någon gör bort sig och kanske talar om det egna borgliga partiets synvinkel på en fråga. Korta, välstrukturerade och effektiva sammanträden, utan onödigt snack. Det är en god sak att inte kommunfullmäktigemötena börjar förrän 18:30 så det inte kan bli så mycket snack.

I KOMMUNFULLMÄKTIGE kan och får oppositionen lufta sina obskyra idéer och sin dåliga kritik. Någon lämplig ur alliansspartierna lägger fram det som ska klubbas och man röstar så snart oppositionen slutat babbla.

Det spelar inte så stor roll i vilken ordning frågorna väcks, kommer upp eller behandlas, bara det går undan.

Huvudfrågan är att invånarprofilen bibehålls eller helst stärks. Det gäller att skapa eller få in så många borgerliga – helst moderata – väljare i kommunen som möjligt. Frågan om försäljning av Ekerö Bostäder ska nog också betraktas som en väljarunderlagsfråga – ju fler villor och bostadsrätter, desto fler borgerliga väljare.

ETT MISSTAG i arbetet var det när kommundirektörens hårda nypor riktades mot lärare för några år sedan. Hon ville att skolan skulle hanteras så att ungarna lär sig något. Avgående kommundirektör försökte då få lärarna att begripa det. Men det misslyckades och istället gick de otacksamma ut och bildade ett nytt parti som märkligt nog sällade sig till oppositionen. Annars är ju lärare liberalt och borgerligt inställda men inte i detta fallet. Resultatet blev fler kommuninnevånare som inte kunde räknas till alliansens väljare – skada.

Frågan om förstärkning av demokratin behandlas i Ekerö kommun som en enskild fråga av ett arbetsutskott. Frågan är alltså omhändertagen och väl placerad. Demokratin sköts ju för övrigt också på riksplanet.

Mats Lenné
stadigt borgerlig väljare sedan början av 1970-talet

Minskad sjukfrånvaro

KOMMUN | Sjukfrånvaron bland Ekerös kommuns anställda minskade med 6 procent under perioden 2004-2007. Andelen sjukskrivna var 2007 7,8 procent.

Knappt två procent naturskyddad

EKOKOMMUN | Bara 1,9 procent av Ekerö kommuns totala areal, land och vatten, är naturskyddad. För Nacka kommun gäller 9,8 procent, för Värmdö 10,1 procent, medan Danderyd och Täby kommuner har naturskyddat 3,5 respektive 2,5 procent av sina arealer.

Minskar algblomning

EKOKOMMUN | Om alla ekeröhushåll använde maskindiskmedel märkta med Bra Miljöval skulle fosforutsläppen minska med 160-320 kilo per år har Naturskyddsföreningen räknat ut.

Petig Lidköpingspolis

En polisman från Ekerö fick böta 2000 kronor när han på sin fritid hade kört för fort i Lidköping. Högsta tillåtna hastighet var 50 kilometer Polismannen körde i 58 kilometer.

INNEKLIMAT
VÄRME · LUFT · KYLA

Trött på bilköer?

2 montörer sökes!

Vi söker dig som bor i Ekerö kommun och önskar ett intressant arbete samt vill arbeta i ett litet företag med trivsamma arbetskamrater.

Är du intresserad?
Har du erfarenhet av hantverksarbete/ installationsarbete, körkort eller just slutat skolan eller slutar till hösten kontakta oss.

Vi erbjuder:
- Självständigt arbete med ansvar
- Varierande arbete hos våra kunder
- Intern utbildning

Vi arbetar med :
Installation och service av
- Värmepumpar
- Kylanläggningar
- Ventilation

Kontakta:
Peter 0701-90 17 71, Kjell 0705-79 18 06
eller nedanstående alternativ

Inneklimat service ab
Tel 560 248 00
www.inneklimat.se
Skå industriby, 179 75 Skå

Vaktmästare Svanängens IP och Allhallen

***Skå IK** är en idrottsförening med stark förankring på Mälaröarna. Verksamheten domineras av breddidrott för barn och ungdomar inom Fotboll, Ishockey, Handboll, Brottning, Bordtennis och Innebandy. Skå IK har även seniorlag i seriespel inom Ishockey, Fotboll, Handboll och Innebandy.*
I föreningen arbetar f.n en kanslist och två heltidsanställda vaktmästare. Nu söker vi en ny medarbetare till vaktmästarteamet.

ARBETSUPPGIFTER
Du ska självständigt utföra dagligt underhåll av idrottsanläggningens ishall och idrottshall samt ge service vid uppkomna behov. I arbetet ingår isbaneskötsel, underhåll och reparation av lokaler och byggnader, skötsel av fotbollsplaner samt ytterområde med vägunderhåll. Sophantering och renhållning.

KVALIFIKATIONER
Vi söker dig som har erfarenhet av vaktmästaruppgifter eller fastighetsskötsel och med ett genuint idrottsintresse. Du har förmåga att arbeta självständigt men fungerar även bra i en arbetsgrupp. Då du är ansiktet utåt på våra anläggningar är Du en person som är framåt, flexibel, social med förmåga och vilja att serva våra besökare och aktiva på bästa sätt. Erfarenhet av att arbeta med barn och ungdomar är ett plus. Maskinkompetens för gräsklippare, grönytemaskiner och traktor. Viss datakompetens för underhåll och service av anläggningens datorer är ett plus. Gymnasieutbildning eller motsvarande.

Varaktighet/Arbetstid
Tillsvidare, tillträde från 2008-07-28.
Heltid: Schemalagd arbetstid med jour. Lön enl. avtal.
Mer information om tjänsten lämnas av
Börje Andersson, Vaktmästare, 0705-33 33 03
Ingrid Rogblad, Kanslist, 08-560 247 47

Ansökan
Ansökan med meritförteckning samt ev. referenser skall vara oss till handa senast 08-06-13.
Skickas till:
kansliet@skaik.se
eller:
Skå IK, Kansli
Svanängens IP
17975 Skå

SWEGRO
PRIMA SVENSKT

Swegro AB producerar, produktutvecklar och marknadsför färska örter & sallater, potatis och morötter. I Swegro ingår bl a tre potatispackerier och Thorslunda Växthus på Färingsö där även huvudkontoret ligger. Omsättning ca 330 milj och totalt 100 anställda. Läs gärna mer om oss på www.swegro.se.

Till Thorslunda växthus söker vi en medarbetare till vår jourtjänst

För att säkerställa att vår verksamhet fungerar måste vi ha kontinuerliga kontroller, mätningar, underhåll och service på växthusets utrustning.
Jouren kontrollerar att pumpar, motorer, filteranläggningar, belysning, larmanordningar och mycket annat fungerar även utanför ordinarie arbetstider. Även enklare reparationer på dessa anläggningar skall kunna utföras av jourpersonalen

Jourens arbetstider är från kl.14.00 till 23.00 varje dag/kväll under en 7-dagars period med beredskap för larm från 23.00 till 07.00 på morgonen. Sedan är man ledig i 7 dagar.

Lämplig bakgrund kan vara att du har arbetat med fastighetsskötsel eller något liknande och att du är van att lösa problem självständigt. Du måste vara praktiskt lagd med lite kunskap om både el, rörmokeri och vvs. Du måste vara ansvarstagande och väldigt noggrann då hela processen kan stå och falla på att allt fungerar. Det är viktigt att du behärskar det svenska språket i tal och skrift och att du har körkort och egen bil. Du skall kunna vara på arbetsplatsen inom en halvtimme under beredskapen.

Tillträde till tjänsten är omgående.

Skriftlig ansökan skickas senast den 13 juni 2008 till:
Swegro AB, Thorslunda, 179 96 Svartsjö alt.
ezvin.zilic@swegro.se

Barbro Littmarck till minne

EKERÖ | **Formgivaren och konstnären Barbro Littmarck, Ekerö, har avlidit i en ålder av nära 90 år. Hennes närmaste är systern Gudrun med make Lars Karlgren samt syskonbarn med familjer.**

Barbro var född 1918 i Högbo, Sandviken. Hennes far var präst och uppväxten skedde till stor del i det natursköna Håtuna i Uppland. Modern vävde det allra mesta av hemmets textilier och Barbro hade tankar på att också ägna sig åt textilkonst men ”trådarna trasslade till sig så förskräckligt”. Fotografering var också något som framförallt modern ägnade sig åt och som Barbro fann stort utbyte i och utövade med framgång. Barndomen var en viktig tid i Barbros liv och hon hämtade senare mycket inspiration och kraft från den och en stark gudstro.

BARBRO GICK I Sigtuna Humanistiska läroverk, där bl a en lärarinna i metallslöjd inspirerade till konsthantverk och konstnärligt skapande och förstod Barbros potential, och tog studentexamen där 1937. Samma år började hon på Konstfack i Stockholm där hon tog examen 1941 som silversmed.

Redan 1940 erbjöds hon arbete av Henrik Bolin, chef och ägare av hovjuvelerare W A Bolin, men ville gärna avsluta sina studier i god ordning och började därför på W A Bolin 1941. En lång och mycket framgångsrik karriär som designer av smycken, corpus silver och emalj hos W A Bolins avslutades under mitten av 80-talet med pension efter mer än 40 år hos samma firma.

> Hon finns bl a representerad på Nationalmuseum

Barbro deltog i många utställningar och tävlingar och vann flera stora priser för sitt skapande hos W A Bolin. Hon finns bl a representerad på Nationalmuseum och hennes silverföremål används regelbundet i många svenska kyrkor. Ett mer framträdande exempel på svenskt silver från tiden är ärkebiskopskräklan i Uppsala.

Barbro var också en skicklig tecknare och målare. Hon hade dock ingen formell utbildning, men hennes konstnärliga ådra tog sig fina uttryck även där.

Inspirationen till sina verk fann Barbro ofta i naturen, både färg och form är starkt påverkade av detta; fantasirikedomen verkar oändlig. Den mälarnatur som finns både i Håtuna och på Ekerö betydde mycket för Barbro. Många semesterresor med kulturell anknytning i Europa gav också impulser liksom ett flitigt musicerande på fritiden både som violinist och körsångare i det lokala kulturlivet på Ekerö.

DET VAR I DET LILLA, begränsade formatet som Barbros konstnärlighet och kreativitet kom bäst till sin rätt. Hos juvelerarfirman Bolin fick hon ofta uppdrag där förutsättningarna var givna som t ex vissa stenar eller material. De föremål som sedan kom till blev kreativa, vackra, användbara och högt uppskattade av sina köpare.

Minnet av konstnären och formgivaren Barbro kommer att leva kvar länge i hennes finstämda, fantasirika och vackra konstföremål.

KARIN REUTERSKIÖLD

FÖRETAGSREKLAM

Vi har platsen för dig och ditt företag
35 rörliga reklampelare
i Stockholm med omnejd
Vid förfrågan ring 560 333 90

EKERÖ TAXI
☎ 560 340 00

Ekerö Vårdcentral informerar

Vaccination med fästingbussen vid:

- *ICA Nyckelby fredag 13 juni kl 15-19*
- *ICA Skå torsdag 12 juni kl 15-19*

Vi tar även kortbetalning.

Ekerö vårdcentral
Bryggavägen 8, plan 2, 178 31 Ekerö. Tel 560 375 00
www.ekerovardcentral.se

PRAKTIKERTJÄNST

Ekerö Vårdcentral informerar

Tappströms hälsocentral har ändrat namn till

EKERÖ VÅRDCENTRAL

Öppettider: *Vardagar kl 8-17*
Kvällsmottagning: *Måndag och torsdag kl 17-20. Tidsbokning skall ske via telefon*

Telefon *560 375 00* ***Återbudstelefon*** *560 375 70* ***Fax*** *560 375 49*
Distriktssköterskorna: *nytt telnr 560 375 00*

Nya och gamla patienter hälsas välkomna!
Dr Ulla Puolakka Dr Monica Möller Dr Siv Lundaahl Dr Kjersti Veholmen
Dr Claes-Göran Lundberg Dr Olof Thilander Dr Majid Darafshi

Ekerö vårdcentral
Bryggavägen 8, plan 2, 178 31 Ekerö. Tel 560 375 00. www.ekerovardcentral.se

PRAKTIKERTJÄNST

tyck!

• Välkommen att skriva en lokal insändare!
• Skriv kort – ju kortare desto större chans att komma med.
• Vill du skriva med signatur måste redaktionen ha kännedom om namn, adress och telefonnummer.
• *Skicka din text till* insandare@malaroarnas-nyheter.se.
• *Eller till* Mälaröarnas Nyheter "Insändare", Box 100 178 22 Ekerö
• Redaktionen förbehåller sig rätten att avgöra vad som lämpar sig som insändare och även att korta inläggen.
• Traditionella tackannonser hänvisar vi till vår privata annonsmarknad.

Djupa skogar snart borta

Idag pågår en slakt av de djupa skogarna på Adelsö i ett sällan skådat slag, men jag antar att det beror på att skogsägarna vill profitera snabbt och fort.

Med den takt som skogarna slaktas så kommer de djupa skogarna vara borta inom 3-4 år och troligen är de borta för all framtid eller för generationer framåt då skogarna inte tillåts eller inte kan återhämta sig efter skogsmaskinernas framfart.

Antingen slaktas skogsområden helt (kalhyggen) eller så "gallrar" man skogen. Skillnaden är att det vid "gallring" sparas några flera träd. Likheten är att det är lika oframkomligt i skogen för människor och djur då mycket av riset lämnas kvar och efter skogsmaskinernas framfart med djupa sår som följd.

"Gallring" är förresten bara en förvarning om vad som komma skall – total slakt då resterande skog har växt till sig.

DÅ MAN SLAKTAR/kalhugger skogsområden tar man ned en bit i taget tills hela skogsområden är borta – Hagalundskogen är ett praktexempel på detta. Jag har observerat att man ofta spar en "trädremsa" ut mot vägarna, jag antar att det är för att dölja hur illa det ser ut.

Den senaste uppmärkningen av skogsslakt/gallring på Adelsö är den största jag någonsin har sett. Den

sträcker sig som en fyrkantig kil upp från Brygghusviken och upp till Charlottenlund/Frutorp. Här ska man "gallra" och kalhugga skog vilket innebär att hela detta fina skogsområde kommer att bli oframkomligt åratal fram över.

JAG ÄR ÖVERTYGAD om att de få älgar som finns kvar på Adelsö kommer att försvinna helt då de inte kommer att ha några djupa skogar kvar att ta skydd i. Men det är väl bara att vänja sig med att både djupa skogarna och älgarna kommer att försvinna och istället kommer vi få ett Adelsö med oframkomliga skogsområden och/eller kalhuggen samt få vilda djur.

– Peter Skoglund, sommarboende sedan 40 år

Ps: Biologer kallar kalhuggen för biologiska öknar och det är förståeligt. Se bara på skogen ovanför Charlottelundsvägen.

En vänligt ställd fråga!

REPLIK

Ingrid Ljunggren påstår i MN den 19 maj att en lista med yttranden mot 3G-masten på Adelsö skulle gjorts på ett tvivelaktigt sätt.

Vi har, i all vänlighet, ställt frågan till framförallt bilister på Adelsöfärjan: Vill du skriva på en lista mot masten på Adelsö? Men Ingrid Ljunggren beskriver detta, utan att hon själv var där, som om vi auktoritärt "uppmanat", "pressat" eller "tvingat". En vänligt ställd fråga är en sak. En uppmaning, tvång eller press något helt annat. Att ge ungdomar i övre tonåren möjlighet att yttra sig i beslut som berör deras framtid, deras miljö, anser vi inte vara fel. Om någon ångrar sig, går det självfallet bra att dra tillbaka sin namnunderskrift. Vi har också sökt Ingrid för att få det namn hon vill stryka.

Det är beklagligt att insändaren på lösa grunder smutskastar seriöst ideellt arbete, som bedrivs för att främja demokratin och öka människors medbestämmande i en fråga som påtagligt påverkar vår gemensamma miljö och riskerar vår hälsa. Vi är kritiska till att Mälaröarnas Nyheter publicerar angreppet utan att vi ges möjlighet till replik förrän först två veckor senare. Insändaren göder de politikers uppfattning (från s och m) som ansåg att de helt kunde negligera 350 människors yttrande vid beslutet.

– Desirée Björk, Aktionsgruppen Adelsömasten

SVAR

Så långt som möjligt vill vi låta insändarsidan "leva sitt eget liv" utan att redaktionen lägger sig i. Huvudprincipen är att svar på insändare ska skickas till oss spontant. Att få svara direkt i samma nummer hör till undantagen. Detta kan dock ske om beskyllningar riktar sig mot en enskild person och samtidigt är mycket kraftfulla eller om hela insändaren är uppbyggd kring en rad frågor som skribenten önskar svar på. Det senare är mer en fråga om service till skribenten /våra läsare.

– Red

PSYKOTERAPI SAMTALSTERAPI
KRISSAMTAL FAMILJESTÖD

Vill du ha någon som lyssnar på och stöttar dig? Går du igenom en kris eller en stor förändring i livet? Skulle du vilja att ett visst område i ditt liv fungerade bättre? Känns det svårt att få samarbetet med/om barnen att fungera?

Pia är socionom och dipl. Samtalspedagog, med mångårig erfarenhet av samtalsterapi som metod för stöd och utveckling i livets olika skeden. **Björn** är utbildad i psykoterapi, och har mer än 15 års erfarenhet av psykoterapeutiskt arbete och familjebehandling.
Mottagning: finns i Tappström, Ekerö Centrum. För din bekvämlighet finns även möjligheten att vi träffas i din bostad.
Pris: Möjlighet till reducerat pris beroende på ekonomisk situation.
Mottagningstid: även kvällar och helger, för att underlätta för dig.

Välkommen att höra av dig till:
Pia Svedberg, tel: 073-559 73 64 mail: pia@livsfokus.com
Björn Wilhelmsson, tel: 073-320 41 81
mail: bjornwil@hotmail.com

EKERÖ KOMMUN

Ekerö kommunfullmäktige
kallas härmed till sammanträde i Erskinesalen, Kulturhuset i Ekerö centrum, tisdagen den 17 juni 2008, kl 18.30.

Sammanträdet sänds i Närradion, 101,4 Mhz

Välkomna!

Inger Linge (m)
Ordförande

SKANDIA MÄKLARNA

ADELSÖ/EKERÖ - MODERNT MED TORPKÄNSLA ANNO 1990

Trivsam villa om ca 130 kvm och uthyrningsbar gästtorp på tomt, förnäm och vackert i enligt sv- läge på naturskönn Adelsö. Ostört kvarnigt läge med närhet till vackra bad- och strandängen mot Ryssjö bukt med strandängsbetesplatser i sv läge, vackra gamla ekar, stora grönsaksträdgård och utgång till inbyggt varmvattenbad kvällsbad. 3 sovrum på övre plan. Vilbekämt- lyfrlatent med gamla gångjärn, härlig blomsterträdgård- hr och att lantbrl bibehålen. En- bat ca 7 minuter promenad till buss/tåg/bat, 2 km till Ekerö centrum köpcenter mm/hälsa och ca 5 km till Adelsö färjan.

Utgångspris 2.275.000 :-
Visning sön-ing 1/6 kl 12.00-13.00 & mån-ing 2/6 kl 18.00- 18.45

Ekerö Mäklarna Ekerö, Ekerö centrum 105, 178 73 Ekerö · Telefon: 08-560 376 00
ekero@skandiamaklarna.se, www.skandiamaklarna.se

KRÄFSAN
Patentsökt

Nya revolutionerande redskap för löv- och gräsräfsning

Ny teknik som ger mer arbete på kortare tid med mindre ansträngning genom att arbeta saktare.

Demonstration på Ekerö:
Hantverksstallet, Gällstad, lör/sön 7 och 8/6, kl 12-16.
Rosenhill, Nyckelby, sön 15/6 kl 12-16.

Ölsta FOLKPARK

PRESENTERAR:
ÖlstaRock lördag 14/6
13.00-01.00
Pub med öl/vin o mat

Midsommar i Parken 20/6
19.00-24.00
Vi bjuder på traditionellt firande med skjutbana, porslinskrossning, spågumma, lotteri m.m.
www.olstafolkpark.se

Sjönära villatomt Gällstad

Fantastiskt tillfälle att bygga ditt drömboende med underbar utsikt över Jungfrusundsfjärden och marina. 892 m² med södertläge på Solklippan av Gällstad. Detaljplanen tillåter byggnad 1-2 plan. Här är det nära till bad, restaurang, skidbacke och strövområden. Till Ekerö Centrum är det endast några minuter och färjan till Stockholm ligger runt hörnet. Under visningen erbjuds tillfälle att prata med en konsult som erbjuder flera husalternativ. Tomten är inte knuten till någon hudeverantör.

Adress: Bokvägen 17, Ekerö
Pris: 2 500 000 kr eller bud
Visning: Söndag 8/6 kl 12:30 - 13:30
Kontakt: Mikael Eriksson 0761 61 67 00

RE/MAX
Rörmansvägen 113, 183 30 Täby 08-755 57 00

Experter på de politiska spelreglerna

MED ANLEDNING av artikel den 19 maj sid 10 "Vems är ansvaret" i Ingela Maechels intervju med Kjell O Johansson (m) och kommunrevisor (v. ordf.) berörs ett spörsmål som måste vara ett av de väsentligaste i kommunal administration – politikers kompetens.

Att tjänstemän fattar beslut på delegation, innebär att:

Vissa avgränsade frågeställningar skall behandlas likartat och beslut skall fattas på ett likartat sätt varje gång frågeställningen aktualiseras.

Beslutet fattas på nämndens vägnar.

Nämnden är ansvarig för fattade beslut, oavsett om det fattas av underställd tjänsteman.

Om specifika beslut angående en viss fråga fattas av tjänstemän som senare rivs upp av nämnden med hänvisning till exempelvis ekonomi:

Är delegationsordningen för den specifika frågeställningen felaktig.

Är tjänstemännen obehöriga att fatta beslut.

Nämnden skall belastats med ansvar för oaktsamhet med organisationen/administrationen eller för styrning och ledning.

Nämnden skall belastats med ansvar för ekonomisk oaktsamhet.

Nämnden skall inte av revisionen rekommenderas ansvarsfrihet om handlingssättet är upprepat och systematiskt.

Så vitt jag förstått av det som skrivits i pressen, är det vad kommunens revisorer kommit fram till i sitt arbete med föregående verksamhetsårs revision.

Nämndernas politiker behöver inte vara experter på de frågor som de anställt kompetenta tjänstemän att vara experter på – men de måste vara experter på de politiska spelreglerna. I artikeln finns en tveksamhet vilken uppfattning Kjell O Johansson har på denna punkt.

– Mats Lenné

Glädjespridare!

Vi vill uppmärksamma Gösta Lindgren och Ragnar Markusson som under många år underhållit Kullens boende och många andra med sång och musik och spridit glädje en gång per vecka. En anhörig berättar att när hon för första gången besökte sin mamma på Kullen och på avstånd hörde sång och musik blev hon så glad i hjärtat. Vi vill tacka för att ni förgyller de boendes och personalens tillvaro

– Annelie och alla på Kullen

Ge Vägverket körförbud för Förbifart Stockholm!

VÄGVERKET har nu begärt att regeringen ger tillåtelse att bygga Förbifart Stockholm – en ny motorväg mellan E4/E20 vid Kungens kurva under Kungshatt och Lovön via Hjulsta till E4:an vid Häggvik.

Man påstår att detta inte skulle öka utsläppen av koldioxid (som ökar klimatproblemen) mer än om ingen väg byggs! Men regeringens utredare för Stockholmstrafiken, Carl Cederschiöld, medgav så sent som före årsskiftet att hans trafiklösningar, där Förbifarten är den största motorvägssatsningen – skulle öka koldioxidutsläppen med cirka 85 %.

Nu måste politikerna i regering och riksdag visa om de tar klimathoten på allvar och ge Vägverket körförbud för sina motorvägssatsningar och låta opartiska experter utreda hur klimat och miljö skulle drabbas om Förbifarten byggs och möjliggör kraftigt ökad vägtrafik. Det behövs också en opartisk utredning av hur Lovöns natur- och kulturmiljö skulle påverkas på kort och lång sikt av ett 10-årigt motorvägsbygge.

– Krister Skånberg

Ansvar skadar aldrig!

Till dig som körde på en katt vid infarten till Prästnibble tisdagen den 20/5 omkring 16.30. Jag vet att det var en olyckshändelse men lite ansvar skadar aldrig.

Personligen tycker jag att man kan stanna och se efter hur det gick. Det kan faktiskt vara så att djuret klarade sig och behöver vård. Det minsta som man kan begära är att man i alla fall flyttar kroppen från vägbanan utifall att den kvicknar till. Det vore synd om den dör bara för att man inte flyttar den.

Den här gången så andades inte katten, men du kan väl tänka på det om det händer igen.

– Från mig i den vinröda Passaten

Rastaholms Värdshus
Mälarens pärla

ÖPPET

Kom ut och njut av den vackra utsikten och den goda maten!

1-10 JUNI
Vardagar 17-22
Nationaldagen 6 juni 12-21
Torsdag 5 och lördag 7 juni fullbokat
Söndag 12-21

11 JUNI - 10 AUGUSTI
Alla dagar fr. kl. 12.00
14 juni fullbokat
Midsommarafton stängt

Bröllop, Festvåning, Företagsfester, Catering, Vandrarhem m.m.

Tel 560 230 70
www.rastaholm.nu

Kulturens övärld

EKERÖ KOMMUN

Ett urval evenemang i Ekerö kommun, för mera information se evenemangskalendern på www.ekero.se/evenemangskalendern

6/6-7/6
Nationaldagsfestival

Fredag 6 juni – Sveriges Nationaldag firar vi traditionsenligt med en festkonsert i Drottningholms Slottspark. 11.30-15.00.

Lördag 7 juni – Barnens Egen Kulturmarknad.
I och utanför Barnens Eget Bibliotek i Stenhamra. Stenhamra 12.00-16.00. En dag full av spännande aktiviteter för dig som är lite mindre. Abellis Magiska Teater ger en härlig stämning med gyckel, trolleri och medeltida musik.

Lördag 7 juni, 18.30, är det dags för VårRock
i Uppgårdsskolans aula.
Se separat annons och www.ekero.se/nationaldagsfestival för hela programmet.

2/6-19/6
Konstnären Elisabeth Sivard – en presentation.
Galleri Utkiken, Kulturhuset, Ekerö C.
Möt Elisabeth Sivard, konstnären bakom kommunens kommande rondellutsmyckning.

11-19/6
Internetcafé, IT-Ladan
Spel, surfning och mötesplats för ungdomar.
Kostnad: 15 kr/timme vid hyra av datorplats.
Adress: Tegelbruksv. 11 A (Följ skyltar. Granne med Brädgården). Kontakt: Hampus Wik tfn: 560 394 55.
Tid: 12.00-00.00, fredag och lördag 12.00-02.00.

11/6
Skolavslutning, 20.00-23.00
Aktiviteter utanför Träkvista fritidsgård:
Rodeotjur, Speedshooting, Sumobrottningsfotboll, Porslinskrossning med slangbella, Boxning med jättehandskar mm.

27/6-20/9
Historisk utställning om Träkvista by,
Galleri Utkiken, Kulturhuset, Ekerö C.
Träkvista är bondbyn som blev tätort.
Under sommaren pågår en utställning av kartor och bilder som visar denna utveckling.
Arrangör: Ekerö – Munsö Hembygdsförening.
Invigning 27/6, 15.00
Visningar för skolelever efter skolstart ht 2008.

27/7
Kulturhistorisk Bussresa genom Träkvista By
Ekerö – Munsö Hembygdsförenings årliga kulturhistoriska utfärd tar utställningen om Träkvista by som startpunkt för en guidad färd till Träkvistas historiska platser och byggnader.
Avgång från Turistinformationen, Träkvistavallen.
10.00-16.00. Anmälan senast 30/7.
Tfn: 08-560 531 51, 08-765 14 72

Sommarboken är tillbaka!
Låna och läs fem böcker under sommarlovet.
Skriv vad du tyckte om dem så blir du bjuden på en stor härlig sommarboksfest lördagen den 30 augusti i biblioteket i Ekerö C. Då är det en massa roliga festligheter och bokpriser till alla.
Recensionslappar hämtar du på biblioteket.
för dig som är mellan 7 och 16 år.

Våra duktiga florister binder allt enligt kundens önskemål

sorgbinderier • kistdekorationer
brudbuketter • snittblommor
arrangemang • krukväxter
företagsservice • blommogram

interflora

Ekerö Blomman. Mälarö torg 14. Tel 560 329 90
ekeroblomman@interflora.se

Folkomröstning
om försäljningen av
Ekerö Bostäder –
läs om kampanjen på
www.ekerobloggen.se

AUTOVERKSTADEN

Serviceverkstad • Reservdelar
Ackrediterad "släcka 2or"

Svanhagen Bil & Däckservice

Den 12 februari kl 06.18 tittade David ut. Du älskade, välkommen till oss! Fredrik och Cecilia Weimer.

Grattis Lucas som 1 maj både fyllde 2 år och fick en lillasyster. Mamma, pappa, Theo, Milla och Molly.

Grattis Dennis på din 3-årsdag den 21 maj från Julian, mamma, pappa, mormor och morfar.

Den 2 juni fyller mamma /Biggan 60 år! Stort grattis på födelsedagen från dina döttrar och Micke x 2

FÖDDA

• Hon föddes den 14 maj 2008. Grattis Björn och Elin från farfar Peter Norman och farmor Birgitta.

• Välkommen till världen vår efterlängtade son, Noah! Oliver och Ophelias lillebror! HS 11/4-08 Karianne och Simon.

DÖDA

• Barbro Margareta Littmarck, Ekerö, avled den 16 maj i en ålder av 89 år.

SÄLJES

Hyundai accent -99, besikt. maj -08, s & v däck, bra stereo, 10.000 mil, nyren. topp & ny kamrem. 23.700:-. Säljes pga studier. 749 57 99.

Kanadensare, Joffa, plast, grön 4,5 m, 80 cm, två enkla paddlar medföljer. Pris 1500. Tel 560 447 64.

Mörkblå, soffgrupp Lexus i alcantara 3+2+1. Nyskick! Extremt slitstarkt tyg. Avtvättbar. Nypris 30000:-. Nu 9500:-. 560 361 15 eller 0706-74 56 83.

2 våtdräkter st 11, 41. 200 kr st. Som nya. Tel. 560 312 10.

ÖNSKAS HYRA

Hus, lägenhet eller stuga på Färingsö med omnejd, önskas hyras av liten skötsam lärarfamilj. Ev byte mot 2,5:a i Brommaplan. 739 06 52, 0733-32 31 31.

UPPHITTAT

Armband "Livets pärlor" upphittat i Närlunda. Återfås mot beskrivning. Tel 564 119 95.

ÖVRIGT

Skötsam, rökfri kvinna med ordnad ekonomi (utan husdjur) söker litet boende på öarna för längre tid. Allt är av intresse. Goda ref. finns. 073-718 74 03.

• **Familjeannonsera GRATIS!**
• **Max 100 tecken inkl blanksteg samt bild (sparad som jpeg).**
• *Skicka din text till* **familj@malaroarnasnyheter.se.**
• *Eller till* **MN, Box 100, 178 22 Ekerö**
• **Annonserna publiceras i turordning och i mån av utrymme.**
• **För bröllops- och dödsannonser, begär prislista.**

• **Annonsera GRATIS som privatperson (ej verksamhet).**
• **Max 150 tecken inkl blanksteg samt bild (sparad som jpeg).**
• **Utannonserat värde får vara högst 250 000 kr.**
• *Skicka din text till* **privat@malaroarnasnyheter.se**
• *Eller till* **MN, Box 100, 178 22 Ekerö**
• **Annonserna publiceras i turordning och i mån av utrymme.**

Ny lokal från 15/6. Bryggavägen 121-125!
Varje söndag kl 09.30-13.30. 300:-/person
Handledarkurser
(Intyg utfärdas enligt vägverkets regler)
För anmälan till kursen ring 560 302 01
EKERÖ TRAFIKSKOLA
Telefon: 560 302 01 • Adress: Bryggavägen 121-125
Hemsida: www.ekerotrafikskola.se (under uppbyggnad)

Sommar simskola

Nu är det dags att anmäla sig till årets sommarsimskola på Mälaröarna!
Vecka 29-31

Våra badplatser: Karlskär, Lundhagen, Kärsgatan (förmiddagar), Mörby (förmiddagar) Stockby (eftermiddagar)

För info och anmälan kontakta:
Stockholms Kappsimningsklubb på
Hemsida: **www.skksim.nu**
(under "Simskola Ekerö")
E-post: **skk.ungdom@bredband.net**
Tel: **08-87 26 59**

STOCKHOLMS KAPPSIMNINGSKLUBB SKK 1895

Svenska kyrkan
FÄRINGSÖ FÖRSAMLING

SÖNDAG 8 JUNI
SÅNGA KYRKA
Kl. 11 Högmässa sockenbjudet
Gunnar Jönsson

SÖNDAG 15 JUNI
SKÅ KYRKA
Kl. 11 Högmässa sockenbjudet
Gunnar Jönsson

FÅRENTUNA KYRKA
Kl. 17 Inventarieavtäckning - Anna Littmarck
Kl. 18 Musik i Sommarkvällen - Färingsö Kyrkokör
Lars Holm - orgel
Linus Nordenfelldt - cello
Anders Olsson - dirigent
Gunnar Jönsson

KYRKAN ÄR ÖPPEN!
Kyrkan är öppen 8 juni-21 augusti enligt följande:

MÅNDAGAR - SÅNGA KYRKA
Kl. 13 - 15.
Vissningskl. 14

TISDAGAR - FÅRENTUNA KYRKA
Kl. 13 - 15.
Vissningskl. 14

ONSDAGAR - HILLESHÖGS KYRKA
Kl. 13 - 15.
Vissningskl. 14

TORSDAGAR - SKÅ KYRKA
Kl. 13 - 15.
Vissningskl. 14

www.faringsofors amling.se

Vår älskade
Fred Ganheden
* 18 juli 1922
† 26 maj 2008

INGER
Barn
Barnbarn
Barnbarnsbarn
Övriga släkt och vänner

Sörgrott

Begravningen äger rum torsdagen den 26 juni kl 11.00 i Ekerö kyrka. Ljus klädsel. Efter det en inbjudan till minnesstund. Ordnat till allt/Ekerö begravningsbyrå tel 08-680 81 08 senast 12/6.

Tack till er alla som hedrade vår kära mamma
Gunborg Larsson
i samband med hennes bortgång och bidrog till att göra begravningen till ett kärt minne. Tack för alla gåvor till forskning.

Berit
Kerstin
Tommy med familjer

Vårt varma och innerliga tack till alla som på olika sätt hedrat minnet av vår kära
Eila Norberg
vid hennes bortgång och begravning.

Kjell
Mikael och Rikard
med familjer

Radio Liberal
Lyssna på **Radio Liberal** i Radio Viking tisdagarna den 3 och 10 juni kl. 17.00-18.00!
Folkpartister på Ekerö tar upp aktuella politiska frågor, varvat med bra musik!

Folkpartiet Liberalerna

Ratta in Radio Liberal på 101,4 MHz

Ring gärna till studion och ställ frågor!
Tel. 08-560 356 60

www.malaro.com

MÄLARÖARNAS nyheter

Mälaröbornas egen nyhetstidning. Partipolitiskt obunden. Etablerad 1949. Mälaröarnas Nyheter ges ut av Mälarö Media AB

Redaktion
• ANSVARIG UTGIVARE
Ove Westerberg
• REDAKTÖRER
Ingela Mæchel, Ove Westerberg
• KONTAKT
08-564 403 92
red@malaroarnasnyheter.se
insandare@malaroarnasnyheter.se

postADRESS
Box 100, 178 22 Ekerö
Prenumerationer
Boende utanför kommunen 425 kr/år. Betalas på bankgiro 5129-2308
TRYCK V-TAB, Södertälje 2008

Annonser
• ANNONSBOKNING
Gertrud Appelqvist
Per Hansson
Laila Westerberg
• KONTAKT
08-560 356 00
annons@malaroarnasnyheter.se
• ANNONSSTOPP
Torsdag kl 12, en och en halv vecka före utgivningsdagen.

Tidningen ansvarar ej för icke beställt material samt för fel i annonser mer än till annonspriset.

HEMSIDA www.malaro.com

Utgivning 2008
Jan 21
Feb 4, 25
Mar 10,24
Apr 7, 21
Maj 5,19
Juni 2, 16

Aug 25
Sept 8,22
Okt 6, 20
Nov 10,24
Dec 8, 15

KLOCKAREBOLAGET BEGRAVNINGSBYRÅ AB
Brommaplan
Hans Melander
Tel. 26 81 10
Kunskap – Erfarenhet – Omtanke

EKERÖ BILVÅRD
Allt inom bilvård
• Vaxning och polering
• Rekonditionering
• Biltvätt för hand
Ställningsgatan • Tel 08-20 21 00
www.ekerobilvard.se

EKERÖ BEGRAVNINGSBYRÅ
Ring för kostnadsfri begravningsplanering

Vi finns, om du behöver oss

Vi kan hjälpa dig med bland annat begravning, gravsten, juridik och försäkringar. Du är varmt välkommen in på vårt kontor. Vi är även hembesök och har jour dygnet runt.

Bromma, tel: 08-700 86 50
www.fonus.se

FONUS

ADVOKATBYRÅ

ADVOKATBYRÅN
CHRISTER WERSÄLL AB

- Brottmål
- Personskador
- Asylrätt
- Allmän praktik

Ekerö Centrum
560 349 30, 528 006 55

Din verkstad nära Dig

Service • Däck
Plåtreparationer

Träkvista Bilservice AB
08-560 305 63

ENTREPRENAD

SpångaMälarö
LBC AB

Vi utför det mesta inom transporter och entreprenader:
Vi levererar grus och matjord.
Flak och container:
Tel: 564 109 50

LACKERING

Micklack HB
Lilla Berga Skå, 179 75 Skå

Köksluckor m.m. lackas!

Snabb leverans!
Tel 560 244 38

STÄDNING

Mälarö Städservice AB

Vi utför
Hemstädning, Flyttstädning, Kontorsstädning, Golvvård, Trappstädning mm.

070-471 89 33
560 243 62

ARKITEKT

- NYBYGGNADSPLANER
- OMBYGGNADSPROJEKT
- BYGGLOVSÄRENDEN
- ARKITEKTRITNINGAR

Står ni inför om- eller nybyggnadsplaner? Vi hjälper er att få ihop tankar och idéer till funktionella och realistiska lösningar. Kontakta:

ARKITEKT SA
ERLAND KLINGBERG
560 242 76, 0707-94 89 54
erland.klingberg@telia.com

WMR
Bil & Maskin

Service & rep av bilar & maskiner
Däck & Fälg försäljning
Specialitet:
Amerikanska bilar & Däck

Sättra Gård Adelsö
www.wmr-adelso.com
560 521 00, 070-202 90 19

FASTIGHETSSERVICE

F'SONS ALLSERVICE

- Trädgårds-/Fastighetsskötsel
- Borttagning av sly mm
- Staketförsäljning & montering
- Övrigt efter era önskemål

560 47 111
070 - 683 80 74
www.fsonsallservice.se
Bryggavägen 5, Ekerö
Vi har ansvarsförsäkring och F-skattesedel

LOKALER

LEDIGA LOKALER

Korta & långa kontrakt.
Bestäm dig idag.
Flytta in imorgon.

Ring 08-560 377 44
www.emt.se

Flyttstädning?
Vi utför kvalitetsstädning, fönsterputsning & golvvård till vettiga priser.
Även veckostädning.
Självklart har vi ansvarsförsäkring & F-skattebevis
560 301 00
0705-94 23 19
DET SVENSKA STÄDFÖRETAGET

BEGRAVNINGSBYRÅER

FONUS

Samma omsorg och service vid små som stora arrangemang.
Det är en viktig del i vår kundtrygghet.
BROMMAPLAN 420
709 86 50

HANSSONS BEGRAVNINGSBYRÅ
Abrahamsbergsv. 31
Bromma
Tel. 25 71 17

SUNDBYBERGS BEGRAVNINGSBYRÅ
Tel. 564 877 40

BILUTHYRNING

BILUTHYRNING
Statoil, Träkvista
Person, lastbil & släp
Öppet
Månd-Fred 06-24
Lörd, Sönd, Helgdag 08-24
Tel 08-560 300 96
Välkommen!
STATOIL

FYRHJULINGAR/MOPEDER

FYRHJULINGAR MC
MOPEDER CROSS
SLÄPVAGNAR VATTENSKOTER
Kawasaki
KYMCO
*FÖRSÄLJNING *SERVICE
*TILLBEHÖR *REPARATIONER
fyrhjuling.se

MASKINER

08-560 377 66
Bryggavägen 125
www.emtexpo.se
Maskinuthyrning & Försäljning
På Emmes kan vi maskinerna som gör jobbet roligt!

TRÄD- & TOMTARBETEN

bernard TRÄDTJÄNST
PROFESSIONELL
TRÄDFÄLLNING OCH TRÄDVÅRD
Paul Bernard – ISA Certifierad Arborist
0739-22 75 30
www.bernardtrad.se

BRANDSKYDD

Allt inom brand!

- Service & Försäljning av brandsläckare
- Utrymning
- SBA - Systematiskt brandskyddsarbete

Brandskyddsbutiken
08- 560 354 09
Brandskyddsbutiken.se

FÄRGHANDEL

FÄRG TAPET GOLV
colorama
Ekerö Färglager
Träkvista Torg
Tel: 08-560 31340
www.colorama.ekero.se

MÅLARE

MÅLARE
Målningsarbeten och Tapetsering
Larsas Måleri
Målarmästare på Ekerö
Tel: 0708-10 63 69

CGS Trädfällning

- ✔ Trädfällning
- ✔ Sektionsfällning
- ✔ Borttransport

– Över 20 år i branschen –
Ansvarsförsäkring & F-skattebevis
Göran Sundström
Tel. 560 453 04
Mobil. 070-578 56 59

BILSERVICE

EKERÖ BILSKADECENTER
Bilplåt • Krockskador
Försäkringsskador
Framvagnsinställningar
Stöldskador

I samarbete med samtliga försäkringsbolag

Tel 08-560 245 15
Fax 08-560 248 80
Skå industriområde

BRUNNSBORRNING

MÄLARÖARNAS BRUNNS-BORRNING AB
PUMPINSTALLATIONER
ENERGIBORRNING
Tel: 08-560 243 48
Mobil 070-895 65 45
Fax 08-560 243 15
SVENSKA BRUNNSBORRARES BRANSCHORGANISATION

FÖNSTER

Tiivi – nordens största fönsterbytare
Byta fönster?
tiivi
Gordon Rönnberg
0705-560 515
www.tiivi.se

PLÅTSLAGERI

NYSTRÖMS PLÅT & SMIDE AB
info@nyplat.se
www.nyplat.se
- Tak- och fasadarbete.
- Skräddarsydda profiler och produkter.
- Tjuvsäkring.
- Reparation av skopor och plåtar.
- Tillverkning av pannor, stakar och räcken.
- Ventilation, fläktar, spirorör, tillbehör mm.
- Tillverkning av skorstenar.
- Lagerförsäljning.

TRYCKERI

EKERÖ TRYCK
tel/fax 560 308 10
mob 070-7957175
ekero.tryck@swipnet.se
allt inom pappers-tryck

BILTEKNIK AB
Service & reparationer av alla bilmärken
Auktoriserad servicverkstad för
HYUNDAI
Hammarkullevägen 9 179 75 Skå

DATA

Binärdata AB
Support & Försäljning
07-22 Alla dagar
0707-139 000
560 402 51
Leif Rickegård

KONTORSMATERIAL M.M

ASEANNA
Kontorsutrustning
Träkvista Torg - Ekerö
Tel 08-560 355 35
Fax 08-560 355 95
www.maler.com/kontor

SOMMARTIDER from v 25
Måndag - torsdag 10-17,
fredag 10-16
Semesterstängt v 28-30

RÖRARBETEN

SJÖGRENS VVS INSTALLATIONER AB
Auktoriserad VVS-Installatör

- VÄRMEPUMPAR
- VARMVATTENBEREDARE
- VATTENRENING
- GOLVVÄRME
- PUMPAR
- SERVICE & REPARATIONER
- OM- & NYBYGGNADER

560 354 00 • 070-717 79 49
www.sjogrensvvs.se

VÄRMEPUMPAR

KYL&KLIMAT Service AB
Service och installation av
VÄRMEPUMPAR
KYLANLÄGGNINGAR
Kontakta oss för kostnadsfri rådgivning
Av Svedac ackrediterad kontrollorgan
Tel: 08-560 252 00

Gemensam narkotikainsats

Under helgen 17-18 maj gjordes en stor narkotikainsats på olika platser i kommunen.

Åtta ungdomar i åldrarna 15 till 20 år togs med för provtagning eftersom de misstänktes vara narkotikapåverkade. Insatsen genomfördes gemensamt av närpolisen, narkotikaroteln i Västerort och Rejvkommissionen.

– Det är välkänt att det finns ett stort mörkertal av antalet ungdomar som missbrukar narkotika i kommunen, framför allt cannabis, säger närpolischef Ann-Kristin Gunnarsson.

Trovärdiga källor inom polisen uppger att rånarnas ekonomiska behållning från värdetransportrånet i Ekerö centrum den 6 maj blev knappt 10000 kronor.

Nedan följer ett axplock av de larm och anmälningar som engagerat Ekerö närpolis och Södertörns brandförsvars Ekeröstation de senaste två veckorna.

12 MAJ I Personal på **Swebus** ringer polisen om en förvirrad man som de hittat i garaget. Mannen är en omsorgstagare som kommer från ett gruppboende söder om Stockholm. Han vet inte själv hur han hamnat i garaget.
• En anmälan om klotter på **närpolisstationen** görs.
• Sex containrar à 38 kubikmeter som är märkta Resta anmäls stulna från **Skå återvinningsstation**.

13 MAJ I En anmälan om bedrägligt beteende görs efter att en man som åkt taxi till **Kaggeholm** inte återkommit när han försvunnit för att hämta sitt visakort.
• Skadegörelse på busshytterna i **Brunna** och vid **Träkvistavallen** anmäls.
• Ett inbrott i en bostad på **Ekebyhovsvägen** sker.

14 MAJ I En före detta elev i **Tappströmskolan** anmäls för olaga intrång, efter att flera gånger olovandes besökt skolan.
• En person i **Nora** i Färentuna anmäler att en älg jagat anmälaren och dennes hund så att de vid två tillfällen fått fly in på tomten.

15 MAJ I En trafikolycka sker vid **Lindö tunnel** efter att två däck lossnat från en lastbil och kolliderat med bakomvarande bil.
• En anmälan om stöld i bostad görs efter att någon bland annat stulit mobiltelefon och tv i en villa i **Stenhamra**.
• Vid ett inbrott i en skåpbil på **Lupingränd** i Stenhamra stjäls kompressor, verktyg mm.
Två sadlar och kattmat anmäls stulet från ett stall på **Lovö**.

16 MAJ I En svart lösspringanden hund skrämmer och får hästar med ridelever att skena i **Rastaborg**.
• Polisen får flera samtal om att någon försöker sälja falskt guld till bilister vid ljussignalen i **Tappström**. Liknande försäljningsförsök har skett tidigare.

17 MAJ I En ledig polis griper en klottrare på bar gärning på natten vid **Tappström**.

18 MAJ I En skadegörelse anmäls sedan någon klippt sönder taggtrådsstängslet och stulit en stolpe till en beteshage i **Skå Säby**.

19 MAJ I Skadegörelse på ett skymningsrelä gör att gatubelysningen till flera vägar i **Stockby** i Stenhamra slås ut.
• En anmälan om skadegörelse görs efter att någon rivit upp flera cementsäckar som stått på en tomt i **Kungsberga**.

22 MAJ I Räddningstjänsten får larm om sjunkande pråm i **Stavsborg**, Färentuna. Pråmen stod på botten när de anlände.

23 MAJ I **Ekebyhovskolan** anmäler en 10-årig elev för olaga hot och brott mot knivlagen.

25 MAJ I En anmälan om skadegörelse görs efter att någon tagit ett stålspett som stod vid garaget och kastat det genom fönstret till bostaden vid Tunnlandsvägen.

Uppskattad klotterträff

Den 17 februari vid halvfyratiden på natten greps tre pojkar på bar gärning när de klottrade vid Ekerövägen i tätorten. Samtliga var under 15 år. Pojkarna hade utan föräldrarnas vetskap smugit ut på natten för att klottra.

Föräldrarna tog senare kontakt med polis och sociala myndigheter för att få till ett möte för att diskutera det skedda. Till mötet kom föräldrar till ytterligare fyra barn, som också misstänks ha klottrat och som umgåtts med de gripna. I och med mötet fick också polisen svar på vilka som stått bakom en hel del av klottret som skett på Ekerö från november 2007 till februari 2008.

– Vi vill ge en eloge till föräldrarna som tagit sitt ansvar och inte tvekat att ta kontakt med oss och de sociala myndigheterna för att få stopp på sina klottrande barn. Det är viktigt att bryta trenden så tidigt som möjligt, säger närpolischef Ann-Kristin Gunnarsson.

påG

FORTS FRÅN SIDAN 2

Bygg och röj
på Alsnu udd, Adelsö. Alsnu skeppslag planerar en vikingatida gård intill världsarvsområdet Hovgården. Hit är alla välkomna som vill hjälpa till med bygget eller på annat sätt bidra till god stämning. Ta med fika! 15 juni kl 11-15

Vilda blommors dag
på naturreservatet Eldgarnsö. Sture Nordmark delar med sig av sina kunskaper om växterna och trakten. Kikare och matsäck hör till. Mer info kan erhållas från Sture tel 560 428 15. Samling vid reservatets P-plats 15 juni kl 10. Arr: Mälaröarnas naturskyddsförening.

ÖLSTAROCKEN
Liten men traditionstyngd rockfestival. I år är det den 15:e gången festivalen arrangeras. Svensk folkpark med lotter, café och mycket rock. Ölsta folkets park 14 juni kl 15-24. Program och artister: www.olstafolkpark.se

Birkakörens vårkonsert
ges i Adelsö kyrka 14 juni kl 18.

ASKANÄS-konserter
utlovar en unik musikupplevelse! Konserten inleds med den kinesiske tonsättaren Tan Duns "Eternal wow" från filmen Crouching Tiger, Hidden Dragon, här i ett arr. för cello och slagverk. Därefter Dvorak 5 Bagateller för 2 violiner, cello och harmonium. Efter paus Mahlers 4:e symfoni i kammarversion för 13 medverkande. Christina Högman sjunger sopransolot. Övriga medverkande från Uppsala kammarsolister och Stockholmsfilharmonien under ledning av Nils Erik Sparf 15 juni kl 19 i Ekerö kyrka

Evenemangstips: red@malaroarnasnyheter.se

AEEB
AE Einarsson Byggnads AB
- Tillbyggnad
- Ombyggnad
- Nybyggnad
- Generalentreprenad
- Kvalitetsansvarig enl PBL – nivå E
- Kompetens för asbestsanering

För offert:
36 61 45
Ring så spikar vi!
www.aeeb.se

TAKARBETEN
Nyckelby Kulturbygg
- Nybyggnad
- Renovering
- Markarbeten
- Grunder
- Bodar och etableringar
- Maskinuthyrning

Givetvis fri offert på alla arbeten
Kontaktperson: Mats Fältgård
070-770 65 79
08-643 83 65
F-skatt samt Entreprenadförsäkring finns.

Busschaufförer sökes
Heltid, deltid samt extra
Linjetrafik, skolbuss samt turist- & beställningstrafik. Start och slut på Adelsö, Munsö och Ekerö
Du har D-behörighet på körkortet och gärna yrkeskompetensbevis
Hör av dig till Johnny för mer info.
ADELSÖ BUSS AB
Tel 560 512 80
www.adelsobuss.se
Ett rent bussbolag med miljön i tankarna

Byggmaterial Sedan 1932
EKEBYÖÖ

• Lamellgardiner • Skärmgardiner • Rullgardiner • Gardintyger • Gardinstänger och skenor • Markisväv • m m
Tyger & Sånt
KLÄDFIXERI
Jungfrusundsvägen 2, Träkvista • Telefon: 560 355 01
Öppet: måndag-fredag 10-18, lördag 10-14

Damklippning ..... 295:- (ord 395:-)
Herrklippning ..... 230:- (ord 330:-)
Slingor + Klipp ..... 705:- (ord 945:-)
Permanent + Klipp ... 745:- (ord 995:-)

Ring för tidsbokning kl 9-20
0704-53 96 62
Välkomna Kattis!
(Ny frisör i Ekerö Centrum)
FRISÖR FÖRETAGARNA
• Hälsokost • Frisör
• Massage • SPA
• Ansiktszonterapi
Hälso källan
Välkommen hälsar Elisabeth, Isabelle, Kattis, Marie-Anne och Mona!
Alldeles intill Ekerö Centrum!
Tel 560 357 16 • Mån-fre 11-18 • Pråmvägen 4A, innergården

50 % på alla BARNKLÄDER
från Exit & Name it
Allt ska bort!!!
Start 1 juni
Välkomna!
KLÄD KAMMAREN
Ekerö Centrum

Auktoriserad -verkstad - service
Fyrhjulsinställningar
AC - service
Sandhagens Bil & Däckservice

PC Akuten
i säkra händer
Vi ser till att företagets IT-miljö fungerar.
Ring för rådgivning 08-564 111 25
info@pcakuten.se www.pcakuten.se

SKROTBILAR
och FARMARSKROT hämtas
Tel: 020-441 441
Boka på www.skrotanu.se

EKERÖ KYL & VÄRMETEKNIK
Stort sortiment av värmepumpar
Ring för tips och rådgivning
Försäljning Service Installation
Värmepumpar & Kylanläggningar
www.ekerokylochvarmeteknik.se
Mobil: 070-260 16 24 • Tel & Fax 08-560 466 00

Läge för förändring?

SVENSK FASTIGHETS FÖRMEDLING

Från ett läge till ett annat

VILLOR

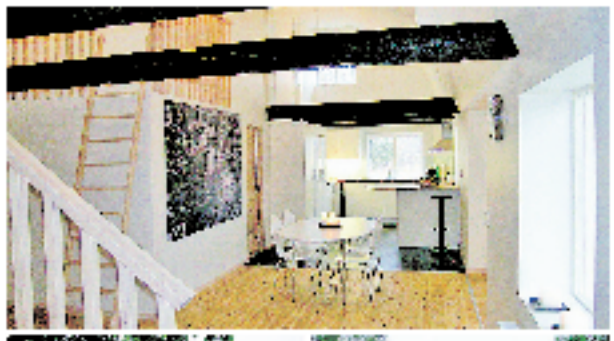

MUNSÖ SÖDERBY
4 ROK, CA 138 KVM

Välkommen till detta charmiga äldre hus renoverat -06/07. Stilfullt möblerat, modern inredning samt omfattande planlösning är karakteristisk för detta hus. Stort vrum med tak i mock och bjälkar i taket samt öppen spis. Snygg kök med alla luxuösa glasskåp, mer diskbänk mm. Fräscht helkakelat badrum med belägg golvvärme, 3-4 sovrum samt stor hallsbrygg med separat utgång. Altan med trädäck och glan trädgård med gräsytor om 1 996 kvm. Gott om strövområden och nära till Munsö kyrka. Garage.

PRIS 2 950 000 kronor.
Strygörder.

Årets mäklare 2007

LÄSNER PÅ SVENSKFAST.SE

VÅRUDEKLARERAT

FÄRINGSÖ ÖLSTA
3 ROK, 84 KVM

Vidsträckt vackert utsikt och perfekt skyddade läge! Med ett vackert lantligt läge och vidsträckt utsikt över öppet landskap ligger denna trivsamma lilla 1-plans villa. Trädäck, sovrum, duschrum, stort kök och vardagsrum. Vissa renoveringsbehov. Altan norr tak. Stor plan trädgårdstomt om 2.966 kvm. Nytt avlopp -00, vattnet brunn -83. Vidbyggt garage och förråd. Huset har ett lugnt och läge långa utsikter och gångavstånd till buss. Skola, förskola, matbutik, bad mm i närområdet.

PRIS 1 675 000 kronor.
Östskärgrundsvägen 26.

FRITIDSHUS

VÅRUDEKLARERAT

ADELSÖ ALVIKEN
3 ROK, CA 45 KVM

Välkommen till detta fritidshus i välskött äldre stick. Här har ni ett fantastiskt läge i lantlig omgivning med en strålande sjöutsikt och en i storslagen naturen. Lätt skötsamt naturtomt om 3043 kvm. Huset är vägtomt och mycket ljust och kan vara de många fördelarna. 3 rum och ett arbetsrum med spis med ugn och kylfrys. Duschrum utrustat med duschhörna, wc, handfat. En altan från vilken ni har en härlig utsikt över vattnet. Utsiktsgr. samt friggebod på tomten.

PRIS 1 475 000 kronor.
Svärdsörten 40.

LOVÖ HÖGSTA
4 ROK, 56 KVM

Sommardröm! Charmigt hus i tidigt 1900-tal. Endast ca.20 min från Stockholms innerstad i några min från Ornöringhem ligger detta härliga gamla hus. Fungerar perfekt idag som ett enklare sommarställe men huset har givetvis genomgående modernisering renoveringsbehov. 2 rum och kök på bottenvåningen samt 2 sommarrum på ovanvåning. El och tele. Flera eldstäder. Arrendetomt om 1.112 kvm, arrendeavgift kr. ca 16.400:-/år. På land är det en mycket vacker natur, fina tillfartsområden, promenadstigar, bad i fiskevatten, grillplats mm. Gångavstånd till buss som går till Brommaplan.

PRIS 1 375 000 kronor.
Högsta 16.

TOMTER

MUNSÖ SÖDERBY
2 TOMTER 1987 KVM /ST

I lantlig miljö ligger två fina tomter, cirka hundra meter till tillbyggnaden. Den ena är idag bebyggd med enkel stuga och gammalt pockhus. Den andra har ett gammalt charmigt timmer och jordkällare. Snäll fint läge med fina utsiktförhållanden. Endast avlopp. 675.000:-/ 775.000:-

BORÄTTER

ADELSÖ MÄLBY
TOMT 967 KVM

Fantastiskt för nybygget i lugnt, lantligt läge. Snäll läge med gräsmatta samt fiber stugstorlek. Tillstånd för avlopp i befintlig byggnad.

PRIS 300 000 kronor.
Stugstorps Trankvg 2.

FÄRINGSÖ SKÅ
VILLATOMT, 2013 KVM

Sällsynt och relativt plan naturtomt med ett trevligt lantligt läge i gammalgo Skå kyrkby. Endast ca.20 min till Brommaplan. Mycket lugn och djurvänligt miljö med gångavstånd till stor friluftsområdet samt mysig liten "byskola". Fantastiskt för bygganden av enfamiljshus.

PRIS 1 350 000 kronor.
Skå Kyrkby.

EKERÖ CENTRUM
3 ROK, 79 KVM

Välskött 3:a med utsikt och liten balkong i sydläge i centrum. Ljus och trevlig lägenhet som genomgått en lättare renovering. Kök med matplats för 6-8 personer. Stort vardagsrum samt två sovrum varav det ena med utgång till balkongen. Badrum med tvättplats. Gemytet område med närhet till apotek och många butiker, café och bussar. Gångavstånd till Brisbetsgen, skolmatsalen och rådhus.

PRIS 795 000 kronor. AVGIFT 5 765 kronor/månad
Tegelbruksvägen 3 D.

EKERÖ BJÖRKUDDEN
3 ROK, 78 KVM

Trevlig lägenhet centralt med mycket bra läge i efterfrågade Björkudden. 1-plans 3:a med genomgående ljusa rum samt fräsch möbler. 2 bra sovrum, badrum med tvättplatser och grönområde, ljust kök med matplats och vardagsrum med utgång till skyddat trädäck på baksidan. Fin trädgård med bänk samt välskött gemensamt trädgård. Stort förråd i anslutning till entrén. Garage i längan ingår i avgiften. Strövområden intill tomten, gångavstånd till buss, dagis och skola samt Ekerö Centrum butiker, vårdcentral, bibliotek mm

PRIS 1 995 000 kronor. AVGIFT 3 451 kronor/månad
Åkerstigen 113 B.

FÄRINGSÖ STENHAMRA
4 ROK, 102 KVM

Härligt egenvärt gemytligt gräsmatta med grönområde i lugn ombyst läge. Ljusnig stor tomt med fina 2 utsikter, vackra och gott om blommande rabatter och buskar. Stort ljust vardagsrum med gavelfönster och utgång till balkongen, 3 bra sovrum, stort ljust kök med matplats samt gott om förvaring. Plats i carport samt 2 st förråd. Gångavstånd till affär, pizzeria, skola, dagis och med strövområden intill tomten. Perfekt för barnfamiljer.

PRIS 550 000 kronor. AVGIFT 7019 kronor/månad
Svärdsörtens vägen 431.

EKERÖ BJÖRKUDDEN
4 ROK, 111 KVM

Äntligen en 2-plans 4:a i Björkudden. Charmigt centralt med fin trädgård grönsamt med förvaringsgrönområde och med sol från tidig tim till sen em. 3 bra sovrum, kök och vardagsrum i öppen planlösning 2 badrum, bra med förvaring samt garage i längan. Perfekt för barnfamiljer. Nära till dagis, skola, strövområden och buss samt gångavstånd till centrum med butiker, vårdcentral, bibliotek mm

PRIS 1 995 000 kronor. AVGIFT 4 733 kronor/månad
Björkuddsvägen 8 B.

EKERÖBUTIKEN MÄLARÖ TORG 4 08-564 109 40 WWW.SVENSKFAST.SE/EKERO

Läge för förändring?

SVENSK FASTIGHETS FÖRMEDLING

Från ett läge till ett annat

GÅRDAR

EKERÖ MUNSÖ
7 ROK 230 K/M + 5 ROK 115 K/M X 2

Med cirka från 1790-talets slut och i en mycket vacker Mälardominerad bygd är denna gamla gård belägen. Huvudbyggnad om ca.230 kvm, 7 rum varav 3 sällskapsrum i tät, nytt kök -04 i ljug gloss och med vackra Ölandsk kakelugn och laminat vackra med vackra detaljer. Kakelat badrum/bastu. Två st. fristående byggnader om ca. 115 kvm vardera, 5 rok samt duschrum/bastu. Alla ytsättar är varsamt renoverade under åren allt för att bevarande av husens ursprungliga karaktär. Stora trädgårdsrum med vackra trädgårdar, fina sandstrander och detaljer. Många vackra kakelugnar, vackra och äppen sjön. En trädgårdstomt om 13.961 kvm. Utmärkt hönsläns. Nära till kassaställplats. Cirka 4 mil från Stockholms C.

PRIS 10 500 000 kr/ord.
Sättra Gård.

VILLOR

EKERÖ TRÄKVISTA
6 ROK, 150 K/M

Nybyggd 1-plans villa samt dräkbelägenhet. Huset är U-format och har en trevlig planlösning som passar både för barnfamiljer och för småbarnsfamiljer. Fyra sovrum och två sällskapsrum på entréplan samt ett bra allrum/barnsovrum/lekrum i det inredda vindsplanet. Stilrent kökenkelstil i ek, matta detaljer samt vitvaror, stort bänkutrymme med matplatser. Två kakelade badrum med klinkergolv. Stort altanrätt med solterrasser. Bra läge i Ekerö tätort med nära gångavstånd till buss, bad, skola F-9, förskola mm.

PRIS 4 350 000 kr/ord.
Samsterstigen 1.

FÄRINGSÖ GAMLA STENHAMRA
4 ROK, 88 K/M

Sjötomt! Högt vackert läge med panorama sjötomt! Sol hela dagen! Brygga med segelbåtsplats. Mycket fint och välskött 1-plans hus med öppen planlösning. Sjötomt från stort härligt allrum med tak i mock och kraftsomlo. Fräscht kök, 2 sovrum + gästrum. Kakelat badrum och separat badtsbrygg. Bergvärme och ny markvärd till entrégg. En trädgårdstomt om 2088 kvm. Garage och förråd.

PRIS 3 850 000 kr/ord.
Fiskarstigen 9.

EKERÖ LUNDHAGEN
4 ROK, CA 119 K/M

Mycket trevligt parhus i attraktiva kvarter med Mälaren inpå och del i privat brygga med båt- och badplats samt för bästa badvattnet! Bottenvåning med kök med matplats och vardagsrum i direkt med sjötomt och stor altan utanför. Trädgårdsrum med separat ingång och nyinredd duschrum från 2001. Övre plan med 3 bra sovrum och badrum. Vackra tomt om 453 kvm med fruktträd, syrenbuskar samt vackra stenar. En altan högt upp på stubbningen bakom huset, från vilken man har en härlig utsikt över grönskapet och vattnet. Carport och förråd. Nära till närmaste kollektiv och lekplats.

PRIS 3 275 000 kr/ord.
Ängsälvsvägen 19.

Köp först, sälj sen.

VI SKYDDAR DIG MOT DUBBLA BOENDEKOSTNADER.

LÄS MER PÅ SVENSKFAST.SE

MUNSÖ SÖDERBY
4 ROK, 120 K/M

Mycket charmigt hus på tomt med högt läge grönsamt med grönområden. Lantligt läge med utsikt över åker och äng. Entréplan med ljust kök och matplats, vardagsrum med utgång till uteplats mot stenger, 3 bra sovrum, arbetsrum, duschrum samt bastubrygg. Omvänd uppvärmning tillsvatt med el och vb. stammar. Gårdsplan på uppvärmningen är ca. 70 kvm. Möbler mot intresse och gångavstånd till bad och busshållplats.

PRIS 2 695 000 kr/ord.
Ekenäsvägen 10.

FÄRINGSÖ STENHAMRA
4 ROK, 108 K/M

Populärt 1-plans radhus i lugnt trivsamt område i Stenhamra, Färingsö kommun. Fint vardagsrum med takhöjdsskillnad, ljust kök med stor matplats kvällt. 3 bra sovrum. Kakelat badrum och duschrum -02. Separat bastubrygg. Uppvärmning med ny. 3-glasfönster. Mysig innergård samt lättskött liten trädgård. Förråd. Garage i längo. Fina grönområden med en bäck samt gångavstånd till matbutik, skolor, buss, Mälaren mm.

PRIS 1 695 000 kr/ord.
Dagsgränd 14.

FÄRINGSÖ HARHOLMEN
4 ROK, CA 140 K/M

Mycket välskött! Fint läge på mina delar av Färingsö, ca. 350 m till Mälaren med bad och båtbrygga. Huset byggdes till + totalrenoverades 1996 och är i genomgående mycket bra skick. Stort härligt vardagsrum ca. 50 kvm, kök i mock med synliga takstolar och bänkskrik, rymligt kök med inlg. gloss + inredning från IKEA, kakelat duschrum -00 och 3 rum. 3 sovdörar. Uppvärmning -07. Fastigheten har ett lugnt trevlig läge som sista hus och den lite sviga trädgårdstomten gränsar mot grönområde. Altan, inglasat uteplatsrum samt mysig uteplats. Garage, bastubrygg och gästhus.

PRIS 2 450 000 kr/ord.
Hofmansvägen 22.