MÄLARÖARNAS
nyheter
19 MAJ 2008 | NR 9 ÅRGÅNG 59 | MÄLARÖARNAS NYHETER GES UT AV MÄLARÖ MEDIA AB

NU BLOMMAR MAGNOLIAN Under ett par veckor i maj får familjen Rönnberg i färjebacken räkna med både spontana besökare och andra som vill beundra deras enorma praktmagnolia. | **22**

Alliansen vill sälja Ekerö Bostäder

Den politiska majoriteten vill sälja samtliga aktier i Ekerö Bostäder för att få pengar till nyinvesteringar och avbetalningar på kommunens stora skuld. | 6

MASTFRÅGAN SPLITTRADE

Moderater och socialdemokrater gav bygglov, övriga partier röstade emot. Nu fortsätter bråket om 3G-masten intill världsarvet på Adelsö med nya överklaganden. | **16 NYHETER**

Träkvistavallen kommer att få konstgräs, vilket de flesta tycker är bra – men till vilket pris! Ekerö IK föreslår finansiering genom att sälja Ekerövallen vid Jungfrusundsvägen. Kommunstyrelsen ser ut att köpa förslaget och planerar att stycka upp området i villatomter . | **34 INSÄNDARE**

INVIGNING MED ELDFÖRHINDER

Nyinvigningen av Jungfrusundsåsens friluftsområde den 11 maj blev inte riktigt som arrangörerna hade tänkt sig. | **18**

SKÅHERRAR I TABELLTOPPEN

Det har varit en mycket lyckad start i division 5 för Skås fotbollsherrar.

| **30 SPORTEN**

SVALANS FRUKOSTMAT

Nu går de hungriga och stickiga insekterna till anfall. Men hav tröst. De gör stor nytta.

| **25 KOLUMNEN**

The Country Cookshop

Grillar
Killar
Gillar

BeefEater Discovery 4-brännare	6 900:-
Fylld 5 kg gasflaska i plast	0:-
Montering och hemleverans inom Storstockholm	0:-
Grillbok speciellt för BeefEater	0:-
Överdrag i kraftig PVC	0:-

Öppettider: Tis-fre 12-18, Lör-sön 12-16
Hitta hit: Sommarlingsvägen, Kumla by (bortom Skå Edeby)
Tel. 073-600 55 78
www.countrycookshop.se

UTSTÄLLNINGAR

Ekebyhovs slottsgalleri
Camilla Skorup och Vanja Nones Håkansson. "Vår konst i rörelse" – Textil och skulptur, visas 24 maj till 1 juni.

Sessor i siden
& porträttverkstad. I workshops får barn och unga, 5-16 år, måla miniatyrporträtt tillsammans med konstnären bakom utställningen, Katrin Rosemaysdotter. Visas t o m 23 maj i Galleri Utkiken, Kulturhuset.

Konstpausen
titt-utställning med 14 grafiska blad av Olof Rudbeck - fåglar i naturlig storlek. Och den kluriga träsnidaren Eddy Sandberg som har gjort 15 egna härligt säregna - fåglar - kostar mellan hundra och tusen. Ångbåtsvägen 14, Ekerö C.

Hantverksstallet Gällstaö
I galleriet "Återvinning", medlemsutställning t o m 25 maj.
Anders Höök visar "akvarellen i mitt hjärta" mellan 31 maj och 22 juni. Öppet i maj lördag och söndag kl 12-16.

Konstvinden
Fyra konstnärer visar sin konst. Öppet varje lördag 11-15. Jungfrusundsvägen 2, Träkvista torg.

Sånga Säbys Månadsgalleri
Bildkonstnären Eliza Brandt visar fantasieggande, abstrakta målningar i akryl och olja. Sånga Säbys Konferensgård, Färingsö. Utställningen pågår t.o.m. den 30 maj.

EVENEMANG

Plantbytardag
I biblioteket, Ekerö C, på Linnés födelsedag fredag 23 maj. Ta med plantor du inte behöver och byt mot något spännande från någon annans trädgård. Inlämning och byten mellan kl. 10- 17. Frågor: ring Åsa Sjöberg 56039298 el. maila asa.sjoberg@ekero.se.

Bonaviks naturreservat
Mälaröarnas Naturskyddsförening guidar på en rest av Uppsalaåsen där viktig insektsfauna med sällsynta steklar och skalbaggar kan bevaras. Ta med matkorg. 24 maj, samåkning från Träkvista COOP 08.30 eller ICA Nyckelby 08.30.

Birka på Björkö
Följ med Alsnu skeppslag till Birka med egen guide, som går sina egna vägar, 24 maj kl 9-15.30. Anmälan krävs! Anmälan: anmalan@viking-aveckan.se. Tfn: 08-560 330 30

Tappströmsskolan, åk 8 B
ansvarar för Ekebyhovs slotts kafé 24 maj kl 12-16. Kl 14 Tangoorkestern Fem B-n.

Bertil Ifwers museum
Öppet hus. En unik samling av bruksföremål och tidskrifter fördelade i 8 rum! Via föremålen och dess historia, får man en inblick i ett stycke svensk lokalhistoria. Film el bildvisning. Kaffeservering och musikunderhållning. Munsö, 24 maj 13-16.

Olle Nordbergs Ateljémuseum
håller Öppet hus 24-25 maj kl 12-16. Möt "Mälaröarnas Chagall" bland änglar, torpare och ensamma hjärtan. I ateljémuseet finns ca 150 oljemålningar, reliefer och skulpturer från 50 års konstnärskap.Kaffeservering. Furulid, Munsö.

Älggården – Natura 2000-område
Mälaröarnas Ornitologiska Förening guidar i det artrika fågellivet med mindre hackspett, härmsångare, grönsångare, stenknäck, näktergal m fl. Samling 25 maj kl 7.20 vid Björkviks ändhållplats, Färentuna. Mer info tel 073-980 00 66

Evenemangstips: red@malaroarnasnyheter.se

FORTS PÅ SIDAN 22

Fastighetsbyrån

fastighetsbyran.se

Swedbank

FÅRINGSÖ STENHAMRA

- Utgångspris 3 900 000:-
- 5 rok, varav 3-4 sovrum
- Boyta ca 180 kvm, biyta ca 100 kvm
- Trädgårdstomt 1 778 kvm
- Byggt 1955
- Adress: Morellvägen 23
- Visas sön 26/6 12.00-13.00 och mån 26/6 18.00-18.30

Unikt läge i Stenhamra! Helt insynsskyddat och med utsikt in mot sten ligger detta vackra och väl underhållna hus. Trädäckad altan med pool och romantiska spa för härliga sommardagar! Sensyn. Stor trädgårdstomt med lekytor och damm mm. Dubbelgarage och carport. Tel: 08-564 109 80 Webbnr: 1071-1599

EKERÖ HUMMELVRETEN

- Utgångspris 3 690 000:-
- 5 rok, varav 3 sovrum
- Boyta 148 kvm, biyta 41 kvm
- Tomt 924 kvm Trädgårdstomt
- Byggt 1988
- Adress: Hummelvretvägen 30
- Visas sön 19/6 13.00-13.45 och mån 19/6 18.00-18.45

På lugna gatan i mån av med närheten till Vall ligger denna trevliga o trivsela villa. Härligt sv läge m sol från morgon till kvällen. Nyrenoverat Pretelli kök i öppen planlösning med vardagsrum. Vidbyggt garage. Tel: 08-564 109 80 Webbnr: 1071-0990

FÅRINGSÖ DEGERBY

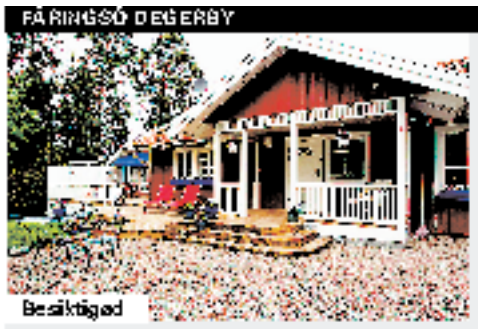

- Utgångspris 3 160 000:-
- 5 rok, varav 3 sovrum
- Boyta 120 kvm, biyta 29 kvm
- Tomt 1 558 kvm Trädgårdstomt
- Byggt 1933, Utbyggt 1934
- Adress: Strandvägen 8
- Visas sön 18/6 14.30-16.15 och tis 20/6 18.30-19.15

Charmig villa i hjärtat av Degerby med 5 minuters gångavstånd till badsjö. 1-plan med vindsloft. Terrasser i flera väderstreck. Allting i fint skick och gott skick. Bör upplevas! Tel: 08-564 109 80 Webbnr: 1071-1541

FÅRINGSÖ

- Utgångspris 1 495 000:-
- 3 rok, varav 2 sovrum
- Boyta 63 kvm, biyta 72 kvm
- Tomt 4 855 kvm Trädgårdsfastighet
- Byggt 1948
- Adress: Stigvägen 22
- Visas sön 26/6 12.00-12.45 och mån 26/6 18.00-18.45

En mindre villa om 3 rok med källare och stort renoveringsbehov. Stor tomt både trädgård (fantastet inskinkad) och natur. Nytt värmesystem, vedpanna + ackumulator. Nära till bhpl, bad och svamp o bärskog. Tel: 08-564 109 80 Webbnr: 1071-1507

FÅRINGSÖ KARLSKÄR

- Utgångspris 1 475 000:-
- 1 rok, varav 1 sovrum
- Boyta 45 kvm
- Tomt 2 280 kvm Trädgårdstomt
- Byggt 1940
- Adress: Karlskärsvägen
- Visas sön 18/6 16.45-16.30 och tis 20/6 17.30-18.15

På en fantastisk tomt nära Mälaren ligger detta hus med renoveringsbehov. Permanent avlopp från år 2000. Endast ett stenkast från Karlskärsbadet och Mälaren. Tel: 08-564 109 80 Webbnr: 1071-1243

Swedbank

Fastighetsbyrån

Vi gör det enklare att byta bostad.

EKERÖ 08-564 109 80

fastighetsbyran.se

Oro för politisering

Gunilla Jerlinger

POLITIK | **Argumentationen i fullmäktige kring revisorernas rapport följde partipolitiska linjer, något som oroar kommunens revisorer eftersom revisionen antas stå ovanför partipolitiska sammanhang.**

– Man kan verkligen undra om vi har gått tillbaka till en tidigare syn på revisionen när den hade en svagare roll. Den här hanteringen kommer att väcka intresse och diskuteras hos SKL, Sveriges kommuner och landsting, säger Gunilla Jerlinger (s), ordförande i kommunens revisorer.

– Den kommunala revisionen har fått en förstärkning i lagstiftningen under 2000-talet. Numera ska besluten motiveras i kommunfullmäktige. Men i Ekerö kommunfullmäktige fanns ingen relevant motivering.

Hon är kritisk mot vad hon uppfattar som en politisering av revisionens roll. Bland annat mot sina egna partikamrater som i fullmäktige yrkade på att enbart byggnadsnämndens presidium skulle avgå.

– Även oppositionen hade ett eget förklaringssätt om revisionens roll eftersom man yrkade att enbart vissa ledamöter i byggnadsnämnden skulle avgå, trots att den bristande ansvarsfriheten gäller hela nämnden, säger hon.

– Carpelans påpekande att jag är socialdemokrat – i en revision som har fem borgerliga ledamöter av sammanlagt sju – var ett annat lågvattenmärke som inte hörde hemma i sammanhanget.

– Kanske var presidiets motivering lite tunn och naturligtvis hade det varit trevligare om man hade beslutat enligt revisorernas förslag, säger Kjell Johansson (m), vice ordförande i kommunens revisorer om fullmäktiges beslut att ge byggnadsnämnden ansvarsfrihet.

“man hamnar utanför juridisk bedömning och öppnar fältet för politiska spekulationer”

I övrigt ger han en nedtonad tolkning av kommunfullmäktiges beslut.

– Jag har inte så mycket att säga om det. Fullmäktige är vår uppdragsgivare, politikerna har fattat beslut och hade en annan uppfattning än revisorerna.

– Men det var ett olyckligt förslag från ö-partiet och socialdemokraterna att bara kräva byggnadsnämndens presidiums avgång. Ö-partiet ville skydda Tommy Liljeros. Socialdemokraterna ville skydda sin nye vice ordförande och yrkade avgång för den förre vice ordföranden, som ju redan hade avgått. Med sådana yrkanden hamnar man utanför juridisk bedömning och öppnar fältet för politiska spekulationer, säger Kjell Johansson.

Gunilla Jerlinger har i ett uttalande ifrågasatt om revisorerna verkligen behövs eftersom politikerna inte tar hänsyn till deras arbete?

– Gunilla Jerlinger och jag är överens om mycket men i denna fråga delar jag inte riktigt hennes uppfattning. Hade vi inte föreslagit anmärkning respektive att inte bevilja ansvarsfrihet, så hade situationen i de båda nämnderna inte uppmärksammats. Jag funderar för övrigt inte på att avgå från revisionen.

Karin Tengdelius på SKL, hållerbland annat i den så kallade Ansvarsprövningsbanken, där de ansvarsprövningar som resulterat i att revisorerna riktat anmärkning eller avstyrkt ansvarsfrihet lagrats sedan 2002.

– Ekerö kommunfullmäktige hade ju någon sorts motivering. Sen kan man ju diskutera om den var tillräcklig. Det finns inget rätt eller fel i den här frågan och ingen överinstans, ingen rättspraxis att hänvisa till, inga sanktionsmedel, säger Karin Tengdelius.

Men hon håller med om att Ekerö kommunfullmäktiges har väckt uppmärksamhet och “kommer att låta tala om sig”.

INGELA MÆCHEL

– Jag överväger att avgå till årsskiftet

POLITIK | **Jag överväger att avgå i december, det har jag redan tidigare aviserat, säger byggnadsnämndens ordförande Lennart Nilsson (m)**

Lennart Nilsson

– Skulle jag avgå i det här läget, som oppositionen krävde, skulle det innebära att ordförandeposten stod tom. Det beror på att ö-partiet tidigare lyckades genomdriva proportionella val och det innebär att byggnadsnämnden numera omväljs en gång per år.

– Jag har ju varit med väldigt länge nu. Min uppgift i nämnden är fortfarande kul och intressant, men också väldigt tuff och utsatt och ibland utsatt för rent oskälig kritik.

Han anser att revisorernas kritik delvis är orättvis.

– Vi har uppdaterat vårt ärendehanteringssystem och som läget är nu fungerar verksamheten så väl som den kan göra. Därför delar jag inte revisorernas bedömning. Det som revisorerna har slagit ner på är att vi inte har styrt verksamheten tillräckligt. Men i maj förra året införde vi en åtgärdsplan. Vad vi inte gjorde då var att vi inte aktivt klubbade ett beslut om den, i det har revisionen rätt.

– Revisorerna har pratat mycket om att de har en stödjande roll. Jag skulle önska att man hade fått se mer av den.

Han passar också på att framföra kritik mot revisionens ordförande, Gunilla Jerlinger (s). Hon lät sig påverkas av en insändare i denna tidning, tror han.

– I kommunfullmäktige nämnde hon en insändare i Mälaröarnas Nyheter där Tommy Liljeros (ö) skrev att revisionen var tandlös. Jag tycker att revisorerna borde ha bättre integritet än att låta sig påverkas av tidningsskriverier, hävdar Lennart Nilsson.

INGELA MÆCHEL

Fastighetsbyrån fastighetsbyran.se

Swedbank

EKERÖ GÅLLSTAD

• Utgångspris 3 675 000:-
• 4 rok, boyta 108 kvm
• Adress: Stormansgränd 22

Underbart ljus radhus med exklusiva materialval och härlig sjöutsikt och insynsskyddad altan! Ojämna taklösningar ger ett härligt ljus i boendet. Tel: 08-584 109 80. Webbnr: 1071-1594.

EKERÖ GÅLLSTAD

• Utgångspris 3 750 000:-
• 3 rok, boyta 72 kvm och biyta 52 kvm
• Adress: Utsiktsvägen 9

Med ett fantastiskt sydvänt läge på populära Gällstad ligger denna fastighet. Högt till läge med sjöutsikt och sol från morgon till kväll. Generös byggrätt. Tel: 08-584 109 80. Webbnr: 1071-1285.

EKERÖ HELGÖ

• Utgångspris 2 600 000:-
• 3 rok, boyta 30 kvm och biyta 4 kvm
• Adress: Stomarsvägen 12

Tillbyggnadsmöjlighet till totalt 150 + 30 kvm. Fastighet med högt, soligt och ogenerat läge på populära Helgö. Tel: 08-584 109 80. Webbnr: 1071-0823.

FÅRINGSÖ KUNGSBERGA

• Utgångspris 1 600 000:-
• 3 rok, boyta 62 kvm
• Adress: Trillinsvägen 29
• Visas sön 18/6 12.30-13.15
och mån 19/6 18.00-18.45

Trevligt enplans radhus m inredd vind o lugnt lantligt läge. Två soliga uteplatser. Garage i länga. Tel: 08-584 109 80. Webbnr: 1071-1549.

EKERÖ TRÄKVISTA

• Utgångspris 1 300 000:-
• Tomt 1 410 kvm Trädgårdstomt
• Adress: Norra Kattsvägen 42

I anslutning till Ekerövägen ligger denna uppvuxna trädgårdstomt med ett äldre hus. Tel: 08-584 109 80. Webbnr: 1071-1580.

EKERÖ TRÄKVISTA

• Utgångspris 1 700 000:-
• Tomt 832 kvm
• Adress: Norra Kattsvägen 40

Fin mycket fin trädgårdstomt med bla fantastet grönområde. Tel: 08-584 109 80. Webbnr: 1071-1581.

EKERÖ NIBBLA TOMTOMRÅDE

• Utgångspris 425 000:-
• 3 rok, boyta 80 kvm
• Arrendeavgift 6 885:-/år
• Adress: Skogsblommevägen 12
• Visas sön 18/6 14.00-14.45
och tis 20/6 18.00-18.45

En kolonistuga om 3 rok, inbyggd veranda o källare. Tel: 08-584 109 80. Webbnr: 1071-1218.

FÅRINGSÖ STENHAMRA

• Utgångspris 1 400 000:-
• Tomt ca 1000 kvm/st
• Adress: Kristinelgen/Kvartsvägen
• Visas sön 25/6 13.00-13.30

I ett område som präglas av nybyggnande ligger dessa två tomter. Stor byggrätt. Tel: 08-584 109 80. Webbnr: 1071-1574.

Priserna gäller v.21 t.o.m. söndag 25/5-08. Reservation för slutförsäljning och ev. tryckfel.

ICA Supermarket

Tappström

Ekerö Centrum • Telefon: 564 109 90
Öppet måndag – söndag 8 – 22

Just nu

Gäller fredag-lördag!
MORSDAGTÅRTA PRINCESSSTUBBE
Vivelstugan. 5-7 bitar. 500g.
Jfr pris 138:00/kg
69:-/st

Just nu

MORSDAG-BUKETT EXKLUSIV
Rydellsblommor.
99:-/st

Just nu

KAFFE
ICA. 500 g.
Jfr pris 45:00/kg
2 för
45:-

CHOKLADKAKA
Marsbou. 200g. Jfr pris 70:00/kg
2 för
28:-

LOTTPAKET
Svenskaspel. 1x Minislotto, 3x10:an lotter, 2x tiss, 1x minislotto bingo.
100:-/st

LAMMYTTERFILÉ
Sverige. Inland.
Stockholmbutikskott.
229:-/kg

JORDGUBBAR
Belgien. 500g.
Jfr pris 39:00/kg
19,90/st

Trädgårds-maskiner på Ekerö!

Husqvarna Automower
Automower klipper helt automatiskt, dag eller natt, i sol eller regn! Tre modeller för tomter upp till 3000 m2.
Pris från
14.500:-
(Automower 210 C)

35.000:-
Rider 13 C
Midjestyrd och utrustad med steglös variabel hydrostatisk transmission. Fronthonverket 94 cm bred. Combi klippdäck med inbyggt bakutkast.
Katalysator kan fås som tillval.
Husqvarna

Klippo Comet 6 GCV
Aluminiumkåpa. Honda motor 6 HK. Mulcharklippare med cross-cut knivar. Framhjulsdrift. 53 cm klippbredd, klipphöjd 30-80 mm. Lättstartad motor.
7.500:-
KLIPPO

Trimmer
1.990:-
Motorsåg
MS 180 C-BE
Toppbrunstad, lätt fritidssåg med STIHL unika Easy2Start-system och STIHL snabbkedjespänning. 2,0 hk - 4,2 kg
MS 180 C-BE 2.790:-
STIHL
Trimmer FS 40 NYHET!
Lätt kompakt trimmar med en stroligt enkelstart. Utrustad med 2,4 Ø konstor som kan vridvridas stringvis eller vågvis. Perfekt till att klippa hela gräsytor eller till finputsning runt buskar och träd.

Trädgårdsklipp!
Schweiziska kvalitetsprodukter för alla typer av beskärningsarbeten.
FELCO
SWISS MADE

Verkstad
Lämna in dina trädgårdsmaskiner för service och reparation!

Skor och kläder från
Lee
Wrangler
cross
SALMING
puma

Mälarö Skydd
Yrkes- & Profilkläder • Trädgårdsmaskiner • Sport
Öppettider: mån-fre 7-18, lör 10-14.
Svanhagen, Skå. Tel: 08-560 248 01. www.malaro.se

Ekerö Bostäder till salu

Beslut om det blir försäljning fattas i kommunfullmäktige den 27 maj.

BOENDE | **Vid senaste mötet i kommunstyrelsens arbetsutskott beslutade den politiska majoriteten att samtliga aktier i Ekerö Bostäder ska säljas för minst 750 miljoner kronor.**

Enligt det underlag som tagits fram av tekniska kontoret finns intressenter ”som är villiga och intresserade av att köpa AB Ekerö Bostäder”.

Pengarna ska användas till att betala av på kommunens låneskuld, som idag uppgår till runt 400 miljoner kronor, samt till nyinvesteringar.

Utöver detta ligger i beslutet att köparen ”ska förbinda sig att följa Ekerö kommuns intentioner med översiktsplanen vad gäller byggande av nya lägenheter samt att i samråd med Ekerö kommun verka för ett socialt ansvarstagande för nuvarande och kommande hyresgäster”.

Innebär ett socialt ansvarstagande att köparen även ska bygga hyreslägenheter?

– Det vi från den borgerliga Alliansen har sagt är att den nye ägaren av bolaget ska förbinda sig att följa Ekerö kommuns intentioner med översiktsplanen vad gäller byggande av nya lägenheter samt att i samråd med Ekerö kommun verka för ett socialt ansvarstagande för nuvarande och kommande hyresgäster, säger Peter Carpelan.

Kan kommunen gardera sig mot att köparen inte omvandlar hyreslägenheter till bostadsrätter?

– Vad gäller en eventuell omvandling till bostadsrätter så är intresset hos de boende just nu litet eftersom det inte finns några föreningar bildade så vitt vi vet. Om eventuella omvandlingar i framtiden så är det upp till de boende och fastighetsägaren att komma överens och inget som vi från politiken ska in och försöka styra över. Människor måste få råda över sina egna beslut och liv utan politisk inblandning.

Beslutet föregicks av stort hemlighetsmakeri och var en nyhet för de flesta utanför den allra innersta cirkeln av borgerliga ledamöter. På dagordningen maskerades ärendet som ”Övriga ärenden”.

– Vi fick reda på det 24 timmar innan beslutet togs. Inga underlagshandlingar delades ut i förväg, säger oppositionsrådet Ulric Andersen (s), andre vice ordförande i kommunstyrelsens arbetsutskott.

– Enligt den politiska majoriteten är ju syftet med försäljningen att det ska bli bättre för hyresgästerna. Varför har man i så fall inte under ett antal år följt revisorernas råd att införa ägardirektiv för vad man vill med sina bostäder. Nu ska plötsligt en ny ägare ta socialt ansvar. Det är absurt, på gränsen till naivt att tro att en kommersiell ägare kommer att göra det, anser Ulric Andersen.

Åtminstone delar av styrelsen för Ekerö Bostäder var inte förhandsinformerad.

– Det kom som en total överraskning. Vi blev kallade till ett möte om värdering av kommunens fastigheter, säger andre vice ordföranden Lars Isaksson (s).

Då hade Peter Carpelan, kommunstyrelsens ordförande, redan innan beslut fattats i arbetsutskottet, låtit ABC-nytt banda en intervju

Ingemar Garneland, VD för Ekerö Bostäder betecknar den förhandsinformation som han fått som ”knapphändig”.

– Det jag kände till var att det skulle ske en genomlysning av fastighetsbeståndet med kort varsel. Utifrån det material som begärdes fram från oss drog jag då slutsatsen att det skulle utformas någon form av prospekt.

De 12 anställda har blivit informerade om försäljningen.

– Men vad som kommer att ske för dem framöver har jag inte kunnat informera dem om, för det vet jag inte, säger Ingemar Garneland.

– Dagen innan beslutet togs var jag på ett möte i Ekebyhovs slott om den framtida förtätningen av Ekerö centrum. Inte ett ord nämndes då om försäljningen, säger Gullwie Berggren, ordförande i Hyresgästföreningens Ekerögrupp.

– Ingen köper någonting av ideella skäl. Nu kommer det inte att finnas någonstans att ta vägen för den som inte har villa och god ekonomi. Det är så fräckt och fult det här. Vi har gått med på höga hyror, de högsta i landet, och hyresgästerna har solidariskt betalat, allt för att se till att Ekerö Bostäder ska blir lönsamt på lång sikt. Nu när det börjat bli ordning på ekonomin ska bolaget säljas! Det är så vansinnigt fräckt!

Beslut om försäljningen fattas i kommunfullmäktige den 27 maj. Hyresgästföreningen planerar då att demonstrera utanför Erskinesalen.

INGELA MÆCHEL

FAKTA OM **EKERÖ BOSTÄDER**

>> Företaget har ca 840 lägenheter fördelade på 13 områden: Ekerö tätort, Stenhamra, Svartsjö, Drottningholm och Adelsö.

>> 1995 omvandlades Stiftelsen Ekerö Bostäder till aktiebolag.

>> Hyrorna i Ekerö är högst i landet bland de kommunala bostadsbolagen, visar en granskning från Hem & Hyras. En genomsnittlig trea på 75 kvadrat kostar här 6 438 kronor i månaden.

>>Ekerö kommun har stämt byggföretaget Folkhem på närmare 40 miljoner kronor och ärendet ska enligt en uppgift avgöras i domstol i juni.

>> I bolagsordningen för Ekerö Bostäder står att ändamålet med bolagets verksamhet är att inom ramen för den kommunala kompetensen främja bostadsförsörjningen i kommunen. Om bolaget likvideras ska tillgångarna tillfalla Ekerö kommun att utnyttjas till gagn för bostadsförsörjningen i kommunen.

”Beslutet fattas i fel ordning”

BOENDE |
– Man gör inte så här! Beslutet om försäljning har fattats i fel ordning. I en så här stor och viktig principiell fråga, den viktigaste sedan beslutet om Ekerö centrum, måste man gå vägen via kommunfullmäktige som sedan ger kommunstyrelsen i uppdrag att utreda frågan.

Det säger förre ekeröpolitikern Lars Munters (m), kommunfullmäktiges ordförande 1982-86, numera juristkonsult och en av Stockholms stads revisorer.

– Och villkoren för en försäljning, var kom dom ifrån? Vem har ställt dom? I vilket dokument?

– Ett utskott är den lägsta formen av kommunalt liv brukar jag säga. Men här har frågan väckts just i ett utskott.

– Man ska visa respekt för kommunfullmäktige. Ledamöterna ska aldrig behöva sitta i tevesoffan och höra att och under vilka villkor bolaget ska säljas .

Lars Munters

– Det här tyder onekligen på en ny tågordning i kommunen. Om ett parti får en väldigt stark ställning, bör det sätta kommunaldemokratiska värden högt och inte vara självgott. Det är då extra viktigt att också oppositionen har insyn.

– Sen kan det naturligtvis bli så att fullmäktige i efterhand godkänner hanteringen och säger sig: ”vi har inga synpunkter, ingen kritik och behöver ingen debatt”. Men det verkar som om vad man än gör i Ekerö kommun så blir det godkänt i efterhand.

– Man ska ändå följa regelsystemet. Jag är allergisk mot när så inte sker, säger Lars Munters.

Svenska kyrkan
EKERÖ ADELSÖ-MUNSÖ LOVÖ

Nyheter & information från våra församlingar

nr 9 2008

KYRKSIDAN

Gudstjänster

Onsdag 21/5
Ekebyhovskyrkan
8.30 Mässa
Staffan Eklund

19.00 Mässa
Lisa Kjellgren

19.45 Bibelsamtal inför nästa söndag

Torsdag 22/5
Ekebyhovskyrkan
18.30 Barnkörernas vårkonsert
abr: Malin Tiveling

Lördag 24/5
Adelsö kyrka
18.00 Ad Mundis vårkonsert – inför Irlandsresan
Ad Mundi, abr: Carina Einarson

Söndag 25/5
Adelsö kyrka
11.00 Familjegudstjänst
Svän Fogelqvist

Drottningholms slottskyrka
11.00 Högmässa med musik
Palestrina: *Missa Brevis*
Lovö kyrkas kör, abr: Leif Asp
Joakim Vilström

Ekebyhovskyrkan
10.00 Ekebyhovsmässa
Staffan Eklund

Ekerö kyrka
11.00 Högmässogudstjänst
Ralph Sjöholm

Onsdag 28/5
Ekebyhovskyrkan
19.00 Mässa
Ralph Sjöholm

19.45 Bibelsamtal inför nästa söndag

Torsdag 29/5
Ekerö kyrka
19.30 Gospelkonsert
Gästartist: Consuelo del Pilar
Ekerö Gospel under ledning av
Daniel Sterbaek

Söndag 1/6
Adelsö kyrka
11.00 Högmässogudstjänst
Erik Holtby

Ekebyhovskyrkan
10.00 Ekebyhovsmässa
Lisa Kjellgren

Ekerö kyrka
11.00 Högmässa, kyrkdraffe
Niklas Hagenbart
sång: Vivan Axell Hedén

Lovö kyrka
11.00 Högmässa
Joakim Vilström

KYRKRADION 101,4 Mhz
Lördagar 12.00-13.00

Begravnings- och kyrkogårdsfrågor:
kyrkogårdsföreståndare
Henrik Mattsson
560 387 12 el 070 2- 56 56 58

Mer information:
Se vårhemsida ekeropastorat.nu
Stockholms Stifts annons i
SvD eller DN på fredagar

Redaktion för kyrksidan:
Staffan Eklund, Marianne
Abrahamsson, Ann-Marie Ollerud

Jordbegravning – så här gör vi i Ekerö pastorat

Många av oss har chockade och förundrade sett på Uppdrag granskning hur jordbegravningar kan gå till.

Det ger oss anledning att berätta hur jordbegravningarna går till i Ekerö pastorat.

Vaktmästare ute och inne

Våra kyrkvaktmästare har kombinationstjänst – med arbete både på kyrkogården och i kyrkan.

Det låter kanske inte så viktigt – men det innebär att de följer med hela vägen i samband med en begravning.

Ofta betyder det samtal med de sörjande innan begravningen – tillsammans ser man ut en gravplats om det inte redan finns en familjegrav.

Graven grävs några dagar innan begravningen – aldrig samma dag.

På begravningsdagen är vaktmästarna med och ordnar i kyrkan tillsammans med begravningsbyrån inför begravningen. Under begravningsgudstjänsten sköter kyrkvaktmästaren ljud och ljus – känner ansvar att allt ska fungera.

När det är jordbegravningar i vår församling, är det vanliga och naturliga att man tillsammans följs åt till graven, där kistan sänks av anhöriga och/eller bärare. Tillsammans tar man ett sista farväl.

I fall där begravningsföljet väljer att avstå följer ibland prästen med till graven. Sker sänkningen inte direkt efter begravningen sänks kistan av våra vaktmästare och inhyrda bärare.

Gräva och fylla

Förr grävdes gravar för hand – numera har man grävare. Att gräva en grav är varken enkelt eller ofarligt, så tre av våra vaktmästare har gått en specialutbildning för detta.

För att skydda sidorna från ras sätter man ner två eller tre stämp "kantskivor", som täcks med grön specialpreservering.

Efter gravsättningen ska graven fyllas. Man fyller på ett rejält lager jord, sedan måste någon gå ner och manuellt ta bort stämpen i takt med att jorden läggs ovanpå kistan. När graven är fylld packas jorden med skopa, utan att skada kistan och graven täcks med en jordkulle. Kullen får ligga kvar över vintern eller 4-6 månader om inte anhöriga önskar något annat.

Jorden sjunker ihop av sin egen tyngd, jordkullen jämnas ut och gräs planteras.

Efter några år sjunker kistan ihop och då är det dags att fylla med ytterligare jord. Troligen är det detta arbete man försöker komma undan i den märkliga hantering vi såg på TV.

Kyrkvaktmästares roll

Kyrkvaktmästaren blir den som följer de sörjande längst. Eller som Thomas Erlandsson, en av våra kyrkvaktmästare, konstaterar:

– Jag måste kunna se människor i ögonen när de kommer och besöker eller sköter om sina gravar!

M Abrahamsson

1500-talsmusik i Slottskyrkan

Giovanni Pierluigi föddes 1525 i staden Palestrina, därav hans namn. 1551 fick han tjänsten som kapellmästare i Peterskyrkan i Cappella Giulia och från 1554 ingick han som sångare i påvens privata ensemble i Sixtinska kapellet.

Musiken innehåller inga stora gester; den är mycket måttfull. Han återhållsamm med att låta olika texts tavelser ljuda samtidigt i olika stämmor. Melodierna rör sig oftast stegvis och större språng undviks. Strävan är att alla stämmor i ett musikverk ska ha egna självständiga "melodier".

Den mässa som Lovö kyrkas kör sjunger är en Missa brevis vilket betyder en kort mässa. Körensjungerde delar där församlingen annars sjunger; förutom Credo – Trosbekännelsen, som vi både läser och körensjunger. Det är en flera hundraårgammal kyrkomusiktradition vi får lyssna till denna dag. När Slottskyrkan invigdes 1730 hade denna musik redan klingat i ett par hundra år.

VÅRKONSERT
inför Irlandsresan
Ad Mundi
dirigent: Carina Einarson
präst: Svän Fogelqvist
Lördag 24/5 kl 18
i Adelsö kyrka

GOSPELkonsert
Ekerö Gospel
under ledning av Daniel Sterbaek
gästartist:
Consuelo del Pilar
inträde 60 kr
Torsdag 29/5 kl 19.30
i Ekerö kyrka

Musikhögmässa
Giovanni Pierluigi da Palestrina
MISSA BREVIS
Lovö kyrkas kör
dirigent: Leif Asp
präst: Joakim Vilström
Söndag 25/5 kl 11
i Drottningholms slottskyrka

Rasism handlar om olikfientlighet

Namn: Erik Glaad
Gör: Går i nian i Uppgårdsskolan
Bor: På landet på Färingsö
Favoritställe på mälaröarna: Badstranden i Ricksättra och en gammal ångbåtsbrygga i Norrudden
Vill ändra på: Att två elevassistenter på Uppgårdsskolan ska få ha kvar sina jobb. Det är viktigt att den kommunala skolan erbjuder skolgång på samma villkor som friskolorna.
Oanad talang Jättebra på att vissla hemskt högt

Rasism handlar egentligen om "olikfientlighet", fientlighet eller rädsla för handikappade, homosexuella och allt möjligt annat som är annorlunda, säger Erik Glaad, ordförande i Ungdom mot rasisms lokalavdelning på Färingsö.

Cirka 15 personer är aktiva och träffas regelbundet i lokalavdelningen som formerat sig i och kring Uppgårdsskolan.

De organiserade rasisterna är inte många, om de ens är organiserade.

– Dom vill ge sken av att de är det. Men till exempel nationalsocialistisk front har en åldersgräns på 18 år. De flesta är för unga, men det finns några som är lite äldre.

– De sprider en del propaganda, sätter upp klistermärken och så.

– I botten handlar det för dem som för alla andra om att söka en identitet. Något kan ha hänt i ens liv, kanske ens mamman har dött, kanske man känner sig sviken av samhället på något sätt. Och så kommer någon och säger "kom och var med oss". Rasisterna rekryterar vid skolorna och söker sig till de ensamma. I början pratar man inte politik alls.

– Ett sätt att stärka sin identitet är "olikfientlighet", fientlighet mot handikappade, mot homosexuella eller vilka som helst som är lite annorlunda.

Ni verkar vara en väldigt aktiv familj? Är ni sådana som pratar politik vid middagsbordet hela tiden?

– Vi är ganska engagerade hela gänget, men vi pratar inte politik hela tiden. Jag och min syster har väl blivit uppfostrade till att säga ifrån om vi tycker att något är fel.

Vad får du ut av ditt föreningsengagemang?

– Jag lär mig mycket om föreningsliv, om att tänka kritiskt och om att sätta saker i ett större sammanhang och lär man sig prata inför grupp. Det kommer naturligt. Man lär sig ta plats på ett sätt som känns OK för alla. Dessutom får jag stimulans och gör något av min frustration.

Vad gör du efter nian?

– Jag har sökt till det scengymnasium i Skärholmens estetiska program för teater som drivs av Stockholms stad och Stadsteatern.

Ska du bli skådis?

– Ja faktiskt! När jag inte håller på med ungdom mot rasism så ägnar jag mig åt Vår teater i Bromma där jag har gått i två terminer.

Finns det inte dom i skolan som tycker att du är lite väl lyckad och stöddig?

– Jag tror att många tar mig på lite för stort allvar. Jag blir inte illa behandlad, snarare tvärtom. Sen finns det kanske dom som tycker "vem fan är du?", men det finns det ju alltid.

> "Rasisterna rekryterar vid skolorna och söker sig till de ensamma. I början pratar de inte politik alls"

Vad gör du om tio år?

– Då hoppas jag att jag är färdigutbildad skådis.

Är du inte rädd för att bli arbetslös. Många skådespelare är ju det.

– Det är det här jag vill göra och jag tror ju på mig själv. Jag har bra självförtroende.

Din familj flyttade nyligen från Stenhamra till glesbygd och nu är det väldigt långt till bussen. Bor du inte lite väl isolerat nu?

– Nej det är fint här. Till bussen är det fyra kilometer, men dit åker jag i den där, säger Erik Glaad och pekar på sin mopedbil utanför huset.

Kommer du att fortsätta att bo i kommunen sen?

– Det kanske blir svårt med det yrke som jag vill ha, men jag gillar ju den fina naturen härute. Det är för övrigt svårt för unga att bo kvar härute. Det vanliga är att de unga försvinner en period eftersom det saknas bostäder här. Sen kan de återvända först när det fått råd att köpa en villa. Det behövs verkligen fler ungdomslägenheter.

Är du inte rädd att den fina naturen naggas i kanten av en ökad exploatering?

– Jag tror inte att vi ska vara rädda för överexploatering bara för att ett antal hyreslägenheter för ungdomar byggs.

INGELA MÆCHEL

www.toyota.se
Toyota Avensis – Sveriges säkraste bil*
BUSINESS PAKET:
- ACC
- 16" lättmetallfälgar
- Läderratt med audiokontroller
- Farthållare
- Regnsensor
- Färdlator

NYHET!
Soltak, mediumsilvermetallic och vinterhjul ingår.
(Värde 23 400:-)
Nu: 219.900:-
2.0 man. Kombi Business
Europeiska Motor TOYOTA CENTER
Välkommen till Europeiska Motor Toyota Center i Vällingby
Jämtlandsgatan 135. Tel bilförsäljning: 08-585 621 10. Öppettider: Mån-fre 9-18, lör 11-15
www.toyotacenter.nu
TODAY TOMORROW TOYOTA

MATSKEPPET
EKERÖ

Den här veckan erbjuder vi:

SUPERPRIS!
12,90 /kg

Gurka
Sverige

SUPERPRIS!
12,90 /kg

Kvisttomater
Holland

SUPERPRIS!
49,90 /kg

Goudaost
Tyskland, 28%

SUPERPRIS!
15,00
för 3st

Kexcholklad
55g, Cloetta

SUPERPRIS!
79,90 /kg

Fläskfilé
Danmark

KUPONG ERBJUDANDE

Handla för minst 300:- så får du

10% rabatt

Gäller ej tobak och tidningar. Endast en kupong per kund.
Kupongen gäller v 21, 19/5-25/5-2008

Glöm ej att ta med kupongen!

Namnteckning

MATSKEPPET EKERÖ

...och mycket mer. Välkommen!

- Nybakat bröd varje dag
- Ostar från hela världen
- Frukt och grönttorg
- Färskvaror och chark
- Delikatesser
- ... och 7.000 artiklar till

Matskeppet Ekerö, Tappström C. Tel 08-560 388 60 **Öppet:** mån - fre 8 - 21, lör - sön 9 - 21

Priserna gäller v 21 fr o m mån 19/5 t o m sön 25/5 med reservation för slutförsäljning och eventuella tryckfel.

BUTIKERNA

Vems är ansvaret?

POLITIK I **Vem har ansvar när det går snett med något av det som kommunen har uppdrag att sköta? Är det politikerna eller tjänstemännen?**

Som det ser ut nu kan tjänstemännen aldrig ställas till svars offentligt om de misskött sina uppgifter.

Frågan aktualiserades i samband med att socialnämnden blev ålagd viten för sitt sätt att hantera ansökningar till äldreboenden. Intervjuade i Dagens Nyheter lade socialnämndens ordförande, Staffan Strömbäck (m) skulden på socialförvaltningen, det vill säga på tjänstemännen. De hävdade senare att de blivit felciterade och i DN infördes nyligen en dementi. Men i den dementin bad DN om ursäkt för annat än just hänvisningen till tjänstemännens ansvar.

“det känns inte riktigt bra om en tjänsteman gör fel och man då skyller på politikerna”

Om det nu är politikerna som är ansvariga, hur stort är då deras ansvar?

I socialnämndens förklaring till revisorerna skriver nämnden: ”Det är nämndens uppfattning att förtroendevalda politiker inte kan antas besitta djupare kunskaper i gällande lagstiftning och förordningar, än de tjänstemän som fattar beslut på delegation inom nämndens ansvarsområde”.

– Det är i princip helt riktigt, säger Kjell O Johansson (m), vice ordförande i kommunens revisorer.

– Men det känns inte riktigt bra om en tjänsteman gör fel och man då skyller på politikerna. Jag tänker aktualisera frågan om tjänstemännens ansvar inom SKL:s samrådsgrupp nästa möte.

Kjell Johansson

Det är två av kommunens revisorer Gunilla Jerlinger (s) och Kjell O Johansson (m) som deltar i samrådsgruppen för kommunrevisorer i SKL:s, Sveriges kommuner och landstings regi. Tanken med gruppen är bland annat att bidra med synpunkter till SKL:s arbete med god revisionssed.

INGELA MÆCHEL

Ofrivilligt dopp utanför Kärsö

BÅTLIV I **En fritidsbåt fick motorstopp efter den trånga passagen söder om Kärsön – mitt framför stäven på m/s Riddarholmen**

Fritidsbåten kom i 15 knop och passerade först 10-20 meter från m/s Riddarholmen, men fick så motorstopp och hamnade framför stäven på det stora fartyget, vars befälhavare signalerade och slog på backen.

Det hela gick bra, fritidsbåten följde längs det stora fartygets sida och verkade inte bli skadad. Men de ombordvarande ogillade läget och kastade sig i vattnet. Bara hunden blev kvar. Besättningen på m/s Riddarholmen halade upp en man, de övriga tog sig ombord igen i fritidsbåten.

Ingen risk för fritidsbåten eller dess ombordvarande förelåg och den man som dragits ombord på m/s Riddarholmen bad om ursäkt för det inträffade och lämnade fartyget. Fritidsbåtens passagerare lämnade platsen utan att lämna vare namn och telefonnummer efter sig, enligt Sjöfartsverkets rapport.

IM

Kampanj mot Förbifarten

TRAFIK | Naturskyddsföreningen, Turistföreningen, Miljöförbundet Jordens vänner, Gröna Bilister och Fältbiologerna är några av drygt 30 miljö- och friluftsorganisationer som planerar en bred kampanj mot Förbifart Stockholm. Målet är att förhindra att den tas med i den långsiktiga investeringsplan regeringen ska lämna till riksdagen i höst.

Svartsjö slott

Vad många inte sett är ruinerna efter den ursprungliga borgen på Svartsjö som brann 1687. Här på Färingsö står istället en rokokopärla. Som också varit fängelse. Omgivet av en underbar slottspark. Svartsjö slott är oemotståndligt och hemlighetsfullt.

Här välkomnar dagen till ära både historiska kungligheter och en gammal fånge med ovanliga kunskaper om slottets dunkla historier. Missa inte detta.

Mest för barnen: kammarjungfrun visar barnen in i sängkammaren där drottning Lovisa Ulrika ligger sjuk och ålderstiga, medan Kung Erik fixar springtävling i parken (och bistås av kommunalrådet Peter Carpenter som prisutdelare). Kung Gustav Vasa bjuder på musik och en vang sjunger barnopera. Prova att räddla kulturarvet genom att släcka en brand och föräldrar kan lära sig livräddande barn.

Hitta hit: T-bana Brommaplan. Buss 318 mot Jässängen till Svartsjö. Bilväg: se vår hemsida, endast 650 p-platser (vid regn endast 50).

Svartsjö slott är en del av vårt gemensamma kulturarv och förvaltas av Statens fastighetsverk.

Lördagen den 24 maj kl. 11–16 välkomnar Statens fastighetsverk dig till Hemliga rum i hela landet. Läs mer på www.sfv.se eller ring oss på 08-696 73 73.

Fri entré. Välkommen.

STATENS FASTIGHETSVERK

Rastaholms Värdshus
Mälarens pärla

ÖPPET

Kom ut och njut av den vackra utsikten och den goda maten!

Alla helger i MAJ 13-21
Mors Dag 25 maj 13-21
Lördag 31 maj, fullbokat

1-10 JUNI
Vardagar 17-22
Nationaldagen 6 juni 12-21
Torsdag 5 och lördag 7 juni fullbokat
Söndag 8 juni 12-21

Bröllop, Festvåning, Företagsfester, Catering, Vandrarhem m.m.

Tel 560 230 70
www.rastaholm.nu

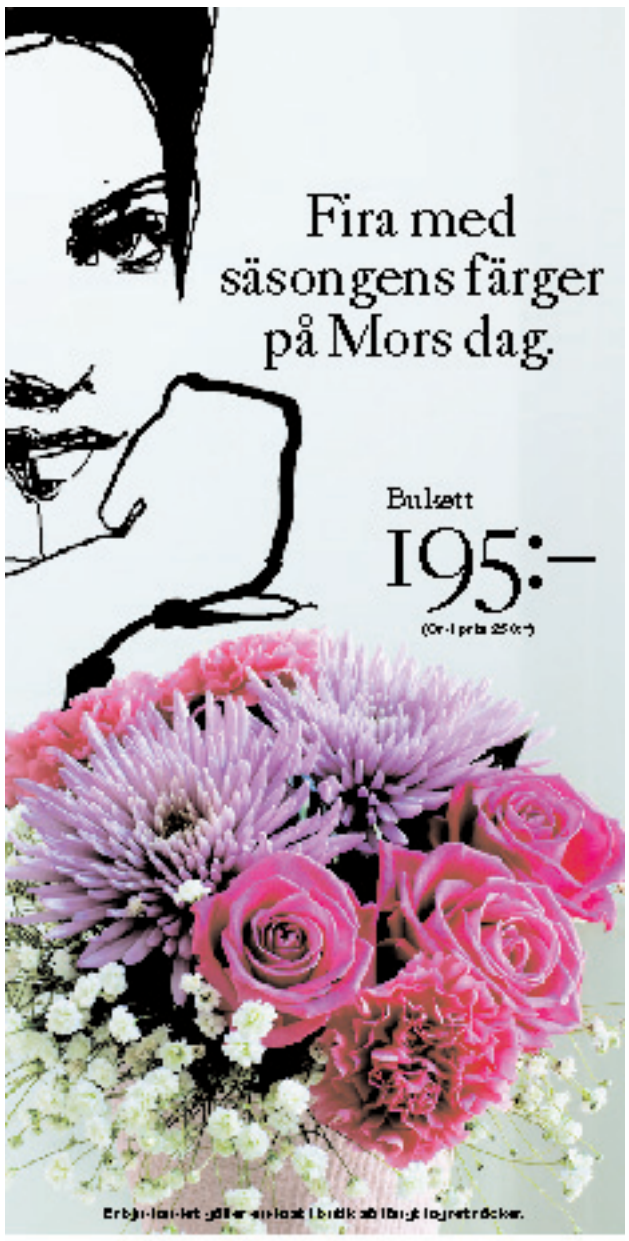

interflora

BYGGVARUHUSET
Färingsö TRÄ
allt för hem & villa

Ditt lokala byggvaruhus
med den personliga servicen!

Våra öppettider Mån-Fre 6.30 - 18, Lördagar 9 - 14

25 år och nytt hus!

- Stor nyinvigning 23-25 maj! -

25-års presenten

Som tack för att du besöker oss under helgen 23 – 25 maj 2008, ger vi dig generösa priser på en stor del av vårt sortiment. Kom in och titta – det kan bli en lönsam helg för dig!

Färingsö Trä

startade strax efter andra världskriget som en liten bräckgårdsfilial. 1983 togs verksamheten över av de nuvarande ägarna. Kommunens tillväxt och framförallt det privata intresset för snickra-själv verksamhet har givit oss möjlighet att växa till ett riktigt byggvaruhus.
Till alla våra kunder under åren säger vi: Tack för hjälpen – det är ni som skapat oss!

Vi firar i dagarna tre!

Vi tycker nu att vi har bott in oss i våra nya lokaliteter.
Och samtidigt har vi funnits på plats i 25 år! Det tycker vi är värt att fira.
Tre dagar med aktiviteter, erbjudanden och presentationer.

Välkommen!

Öppettider under nyinvigningsdagarna:

Fre 23 maj	06.30 - 19.00
Lör 24 maj	09.00 - 16.00
Sön 25 maj	11.00 - 15.00

KANONPRISER OCH ERBJUDANDEN. VÄND OCH LÄS MER!

Vinn en provkörning med Lamborghini Gallardo!

Blir du en av vinnarna?

Vi tänker inte börja sälja bilar. Än. Men är du intresserad, kan du vinna en testkörning av en av de bättre modellerna: alla som under **fredag-lördag** handlar för **minst 1000:-** får en lott i stora bilracet.

Tre vinnare får 20 minuters instruktion och 40 minuters landsvägskörning, med co-driver, på söndag den 25 maj! (Bilen finns på plats hos oss från ca. 11.00 på söndag)

Lamborghini Gallardo SE finns endast i 250 exemplar i hela världen. Motor: V10 på 5 liter och 530 hk. Toppfart: 315 km/t. Acceleration: 0 – 100 km/t, under 4 sek. Kampanjpris hos Färingsö Trä: 1,9 Mkr.

Funderar du på att bygga uterum?

Att "flytta ut på landet" kan betyda bara några meter bort. En miljö för för sommarkvällar (utan myggj), för fest även om det regnar eller om det är svalt och blåsigt. Suntex har uterum för varje behov.

Testkör Stiga åkklippare!

Det är bara att erkänna, nog har det funnits stunder du önskat du slupplt köra gräsklipparen runt tomten för hand, eller traska runt, runt. Prova på hur det känns, hur lättmanövrerade Stigas åkklippare är.

Erkännande: bastighetens är inte samma som hos Lamborghinis. Men ändå är i vissa stunder inte speciellt bra att köpa en gräs novel...

Nytt kakel i badrummet?

Kul, enkelt – och det blir snyggt! Vi har specialister på plats, som kan berätta hur du gör. Kakel och klinker – keramiskt material – är världens äldsta och tåligaste ytbeklädnadsmaterial. Det finns kakel som är 1000-tals år gammalt, men fortfarande ser ut som nytt. Tapeter och träpanel från Kristi födelse är det ont om...

Färg, storlek, mönster, yta. Du väljer, kombinerar och skapar din egen karaktär. Hållbarhetsmaterial finns inte.

Byggvaruhuset Färingsö Trä AB, 179 75 Slå • Tel: 08-560 241 00 • Fax: 08-560 242 98 • info@faringsotra.se • www.faringsotra.se

Kanon pris!

Tryck-impregnerat trallvirke 26 x 120 mm

8:90 /lpm!

Altangolv för 88:- /m²!

Vi har ett oslagbart pris på **tryckimpregnerat trallvirke**. Ett paket innehåller ca. 600 löpmeter, 26x120 mm, enkare kvalitet. Gör slag i saken i år och bygg till (eller om) altanen ni pratat om. För varje paket med trallvirke får du dessutom köpa 10 kartonger **ESSVE Corrseal trallskruv** 4,2x55 (totalt 2500 skruv) för 650:-! Du betalar därmed bara ca. 88:- per m2! Billigare kan det inte bli.
(Reglar och ev. fästbeslag tillkommer)

Superpris på träolja!

7xEinhell 1.990:-!

Skaffa dig en komplett, ny verktygsutrustning!

Vad sägs om 7 nya verktyg för ca 285:-/st? Einhell semipro-paket innehåller följande verktyg: handcirkelsåg, värmepistol, pendelstiksåg, slagborrmaskin, excenterslip, vinkelslip, 18V batteridriven skruvdragare/borrmaskin (2 batterier). Det normala, totala listpriset på detta "paket" är 3.612:- Skapa glädje i ditt garage: förnya din verktygsutrustning!
Kampanjpris hela paketet: 1.990:-

Nu endast 950 kr!

Tigersåg Makita

En tigersåg är något som måste tåla stryk. Därför måste den vara gjord för hårda tag. Makita gör elverktyg för yrkesfolk.
Makita JR-3050 kommer från den världen.
Normalt pris ca 1.500:-
Vårt kampanjpris: 950:-

Sätt färg på tillvaron. Eller byt!

I varje fall så är det dags att ge terrassgolv och trädgårdsmöbler sina årliga vitamininjektioner. Vi har ett **superpris** på **träolja** – det skadar inte att ta till lite extra – trä surgar, speciellt efter en så tom vinter.

Stensäkert...

Det finns ett material som aldrig blir omodernt, aldrig slits ut, aldrig blir förstört. Marksten.
Vi har alltid ett trettiotal olika modeller i lager. Från Bender – ett tungt märke i branschen. Bokstavligen.

Alla priser i ovanstående kampanjbilaga är inkl. moms. och gäller vecka 23-25 maj 2009

Byggvaruhuset Färingsö Trä AB, 179 75 Slå • Tel: 08-560 241 00 • Fax: 08-560 242 98 • info@faringsotra.se • www.faringsotra.se

Vilket kök vill du ha?

Familjärt, trivsamt och med praktiska och kostnadseffektiva lösningar. Vi erbjuder ett brett sortiment.
Här finns skåp och kokor som motsvarar önskemålen hos de allra flesta.

Hafa – mer badrum för pengarna!

Låt dig inspireras! Du kan redan till hösten ha ett nytt och fräscht badrum. Du berättar, vi ritar och räknar. Du kan också välja från DANSANIs sortiment: dansk design och lätta, ljusa färger.

Stöd Skå IK!

Varm korv för bara 10:-
Varav 5:- tillfaller Skå IK, juniorfotbollen. Tag en korv, tag två (eller fler) och gynna ungdomsidrotten på öarna!

Färingsö Trä: Närmare finns inte!

Peter
Byggsommarlandet är ett av vårt land. Det finns också många möjligheter. Vår idé om är inte att det är för stora det som det. Vi har tre ambitioner: att hålla ett sortiment som är bra, att bygga upp en relation med sina kunder, att kunna erbjuda konkurrenskraftiga priser. Det innebär att vi är ett företag som är med, som kunder. Vi kan skräddarsy vår tjänst med den uppgiften. Det är det som är det som vi är.

Christer
Det är för att kunna leva och planera som har utvecklat oss. Det är kunderna vi lever för och försöker tillfredsställa genom att erbjuda ett bra sortiment. Det är också vår uppgift att försöka bättre förenkling, tillgänglighet. Det är för oss det som – vi är oss helt klart.

Stefan P
En bra tjänst för i stället för att vara en nöjd kund för kunderna. Det är det inte bra. Kunderna – hemma byggarna – har blivit bättre. Dom vill, dom kan, dom gör. Därför måste vi kunna erbjuda en bra priser på ett sortiment som inbegriper att ett tillhör byggsortimentet. Vi har det och vi kan leverera en till dig. Snabbt och rätt.

Robert
Att bygga kök är en projekt personlig uppgift. Det är det som är det som är det som

Få kommunala miljöbilar

TRAFIK | Bara 9 procent av Ekerö kommuns nya tjänstebilar klarar Folksams krav både när det gäller säkerhet och klimatpåverkan. Det visar Folksams Tjänstebilsindex 2008 baserat på en granskning i 290 kommuner.

Kommunen köpte under 2007 in 23 tjänstebilar. 87 procent av bilarna klarar Folksams säkerhetskrav, 9 procent klarar kraven på en låg klimatpåverkan, medan 9 procent av bilarna klarar båda dessa krav.

9 procent av Ekerö kommuns nya bilar klassificerades som miljöbilar, jämfört med 18 procent av samtliga nya bilar som såldes i Sverige under 2007.

De nya bensin- och dieselbilar som Ekerö kommun köpte in under 2007 släpper i genomsnitt ut 191 gram koldioxid per kilometer, vilket kan jämföras med 181 gram koldioxid för samtliga sålda bensin- och dieselbilar i Sverige.

– För att klara både höga säkerhetskrav och krav på låg klimatpåverkan måste man ha en genomarbetad inköpspolicy som kräver att man sätter sig in i frågorna. Vi hoppas att de krav vi ställt i vår studie kan vara till hjälp för kommunerna, säger Hans Norman, skadechef Folksam Stockholm.

Transporterna största klimatboven

EKOKOMMUN | **Många och långa transporter leder till att Ekerö kommun ligger långt efter de mest aktiva kommunerna i landet när det gäller att minimera påverkan på klimatet enligt Svenska Naturskyddsföreningens klimatindex.**

Många och långa transporter och mycket privatbilism i en geografiskt vidsträckt kommun drar ner klimatbetyget.

Naturskyddsföreningen har sammanställt ett klimatindex för Sveriges kommuner under 2007, där Trollhättan och Lidköping ligger i topp. Resultatet bygger på en enkät som 210 kommuner har besvarat. I undersökningen bedöms kommunernas klimatarbete.

– Ekerö kommun hamnade på plats 32 av 52. Om man ligger på placering 32 kan man förbättra sig på allt, säger Emma Lindberg projektledare för klimatindex och klimathandläggare på Naturskyddsföreningen.

Peter Carpelan (m) kommunstyrelsens ordförande i Ekerö tycker att det finns vissa brister i undersökningen.

– Vi kan konstatera att vår geografiska förutsättning inverkar negativt på den statistiska beräkningen som använts eftersom nyttjandet av kollektivtrafiken är lägre i vår kommun än i storstäderna. I Ekerö köper vi dessutom bara in grön el till kommunalt ägda lokaler, vilket inte poängsattes i enkäten.

Frågorna till kommunerna har handlat om bland annat energi, transporter, upphandling, fysisk planering och utbildning – sådant som krävs för att minska utsläppen av växthusgaser och genomföra anpassningsåtgärder mot klimatförändringarna. Angelica Aronsson, miljösamordnare i Ekerö kommun ger sin förklaring till varför Ekerö placerade sig på den undre halvan av resultatlistan.

– Det har att göra med att vi har ett högt bilåkande och en spridd bebyggelse. Vi måste jobba för att bli bättre på effektiva transporter, men även se till att vi har mer energieffektiva bostäder i kommunen. Framförallt kommer vi att försöka få till ett mer energisnålt boende i tätorterna.

Bostäder står för en stor del av utsläppen, men den största utsläppskällan i Ekerö är transporterna. För att minska utsläppen krävs det därför åtgärder som leder till att det blir lättare att ta bussen framför bilen, anser Peter Carpelan.

– Viktiga synpunkter för sådana åtgärder är att ny bebyggelse och kollektivtrafik planeras tillsammans och att bebyggelsen blir funktionsintegrerad med korta avstånd bostaden – service – arbete. Kollektivtrafikens framkomlighet måste också förbättras för att kunna konkurrera med bil i trängselsituationer. Inte minst betyder en utbyggnad av väg 261 till fyra körfält mycket för kollektivtrafikens framkomlighet både till och från arbetet.

Bo Nylén ordförande i Mälaröarnas Naturskyddsförening tror det finns ett snabbare sätt att förbättra kollektivtrafiken och minska bilköerna.

– Istället för att ha tre filer med fast körriktning skulle en av filerna kunna byta riktning. Alltså två filer i den riktning där rusningstrafiken är som störst. Detta skulle kunna göras innan den befintliga vägen byggs ut.

Han ger också Ekerö kommun kritik för den positiva inställningen till Förbifart Stockholm.

– Ekerö kommun kommer att ha ännu svårare att placera sig bra i Naturskyddsföreningens klimatindex om Förbifarten byggs. Den kommer att öka trafiken i regionen och därmed öka Mälaröarnas koldioxidutsläpp.

ANGELICA HEIJDENBERG

Unikt sjöläge med egen båtplats vid Lundhagen på Ekerö

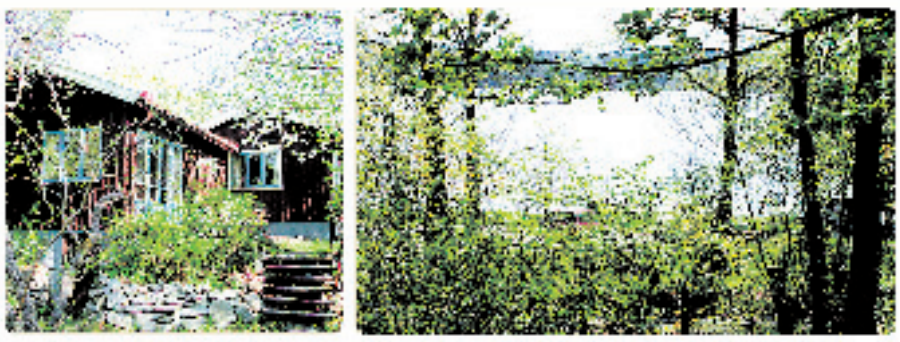

Stenhamra - sjönära tomt(er) / fritidshus

Villatomt - Stenhamra

3:a Ekerö

Stenhamra

Stenhamra

MÄKLARHUSET

Mäklarhuset Ekerö
Sophia Åkerman 0707-604668, 08-560 446 68
Johan Sjöås 0708-10 12 24, 08-560 446 68
Svinhagen (Skd) www.maklarhuset.se/ekero

Mastfrågan splittrade alliansen

ADELSÖ | **Socialdemokrater och moderater röstade tillsammans fram ett ja till en 3G-mast på Adelsö, synlig från världsarvet Hovgården. Men mastmotståndarna kommer att fortsätta att överklaga.**

– Vi kan inte riskera att åka dit för domstolstrots och en prickning från JO, säger byggnadsnämndens ordförande Lennart Nilsson (m). *Hur ser du på att ärendet kommer att överklagas en gång till?*

– Det ska dom göra. Jag har för övrigt träffat dom och hört deras synpunkter. Det här är ett gammalt ärende sen 2003. 2005 återförvisades ärendet till Ekerö byggnadsnämnd ”för meddelande av bygglov”. Länsstyrelsen skriver dessutom att ”inget nytt i sak har förändrats”. Vilket betyder att man inte får tillföra något som inte är sakskäl. Vi är bundna av Länsstyrelsens skrivningar.

Aktionsgruppen Adelsömastens argument om att täckningen i kommunen nu är hundraprocentig, att radiostrålning som numera klassificeras som miljöfarlig verksamhet, att världsarvet Birka-Hovgården fått ökad betydelse samt att någon landskapsbild för adelsömasten inte har tagits fram på fem år, inget av detta är sakskäl enligt Lennart Nilsson.

– Enbart om vi hade en detaljplan för området skulle vi ha kraft att mota bort masten. Men en sådan kan vi inte komma med i efterhand, säger Lennart Nilsson.

Socialdemokraterna har i och med sitt stöd till moderaterna i mastfrågan gjort avsteg från tidigare principer. Bland annat lämnade de tillsammans med miljöpartiet 2003 in en motion till kommunfullmäktige om att en så kallad lågstrålande zon borde inrättas i kommunen. Inför denna mandatperiod har socialdemokraterna tillsammans med miljöpartiet och vänsterpartiet bildat miljökoalitionen.

Men Fredrik Sirberg (s), socialdemokraternas ledamot i byggnadsnämnden, hänvisar liksom Lennart Nilsson till att det inte är möjligt att gå emot Länsstyrelsen.

– Nu har masten tragglats genom nämnden ett antal år. Första gångerna yrkade vi på ett nej och hänvisade till försiktighetsprincipen. Då gällde att vi och de borgerliga partierna inte ville ha två master på södra Adelsö. Nu är det bara en mast som är aktuell. Länsstyrelsen har skriftligen bett oss fatta ett positivt beslut. Om vi hade sagt nej nu, hade Länsstyrelsen fattat beslut i vårt ställe.

Det är det här striden gäller. Till vänster om kyrkan, väl synlig från världsarvet Hovgården, kommer en 3G-mast att sticka upp i skogsbrynet.

Nämnden har hämtat stöd för sitt ställningstagande dels hos den jurist som kommunen anlitar, Annika Gustafsson, dels hos Gunilla Stener, jurist på Länsstyrelsen.

– Juristerna på Länsstyrelsen säger att det inte har tillkommit några nya sakskäl, att det är samma ärende som 2003. Vi har också inhämtat råd från miljökontorets tjänstemän som sagt att det inte finns någon anledning att på nytt pröva ärendet i miljönämnden. Vad beträffar påverkan på landskapsbilden har den redan tidigare prövats, säger Fredrik Sirberg.

Men sedan 2003 har en förvaltningsplan för Hovgården tillkommit.

– Den vet jag inget om, säger Fredrik Sirberg.

Enligt Gunilla Stener på Länsstyrelsen, en av de jurister som byggnadsnämnden har talat med, avgörs sakskälen från fall till fall, men att hon uppfattar att de argument som Aktionsgruppen har mot masten inte “skulle kunna gå” vid en prövning enligt plan- och bygglagen.

Lennart Nilsson och Fredrik Sirberg har fel, menar Åke Kolm, Aktionsgruppen Adelsömasten, och hänvisar till en skrivning i det omtalade tillsynsbeslut som Länsstyrelsen tog förra året. Det var då byggnadsnämndens ledamöter rekommenderades att sätta sig på skolbänken.

Så här står det: “Av JO:s beslut från den 27 december framgår bland annat att ´utgångspunkten är att beslutsmyndigheten skall godta den sakprövning som överklagandeinstansen har gett uttryck för om inte särskilda skäl talar mot detta. Sådana särskilda skäl kan föreligga om det har tillkommit nya omständigheter som rimligen skulle ha medfört en annan bedömning, eller om överinstansen har gjort sig skyldig till en uppenbar felbedömning`.

Det är just detta med nya särskilda skäl som Aktionsgruppen har tagit fasta på och som gruppen kommer att använda sig av i ett överklagande.

Också de partier som röstade nej i byggnadsnämnden stödjer sig på att nya sakskäl tillkommit.

– Vi anser det inte vara ansvarsfullt att byggnadsnämnden ska fatta beslut på fem år gamla handlingar och efterfrågar ett aktuellt underlag för beslut, skriver fyra partier, via Solveig Brunstedt (c), Gunilla Lindberg (fp), Peter Östergren (kd) och Anne Lindberg (mp).

– Moderaterna spräckte därmed den borgerliga alliansen och socialdemokraterna spräckte miljökoalitionen, skriver Solveig Brunstedt i en e-post-kommentar till MN.

– Dessförinnan hade vårt förstahandsyrkande om ett uppdaterat och relevant beslutsunderlag röstats ned. Vi ville dels anmoda exploatören att uppdatera sin ansökan från år 2003, dels höra miljönämnden respektive kulturnämnden innan beslut.

INGELA MÆCHEL

Sta Ekerö Sandudden

Äntligen är de stora etapp[illegible] till sin. Ett boende för dig över 55 år. Läge[illegible] ligger högst upp i huset och har en fantastisk utsikt över hällaren och Sandudden. Vardagsrum och kök med öppen planlösning och utgång till ingånget balkong i sydväst. Två sovrum och helkakelt badrum med tvättbeklädnad. Stugplatsen har tvärgt allmän sett öppet mot kök och vardagsrum samt sovrum, helkakelt duschrum och förråd. Genomgående hög standard med bra parkettgolv i alla rum. Möjlighet att hyra garage i anslutning till huset. Fina stråvandrden utanför dörren och närhet till både buss, affär och hälsovård. Inte stadsnäjt.

- Boarea: 110 kvm
- Utgångspris: 2 990 000 kr
- Avgift: 6 482 kr/mån
- Mälaröjen 11
- Mäklarvägen Ekerö 08-560 32 840
- Helena Oskilsäck 0708-370303

Ekerö Trälevista

På Grenvägen i Trälevista ligger detta 1-plansh[illegible] med källare. Det har en trevlan planlösning. Vardagsrum med öppen spis, kök och matrum, renoverat och helkakelt duschrum med golvvärme, tre bra sovrum. Källarplan med gillestuga, [illegible], tvättstuga och möjlighet till badrum med [illegible]. Stugvärme ger bra driftskostnader. Dubbelgarage och isolerad liggebod. En uppvuxen trädgårdstomt med ett fantastiskt läge med [illegible] till buss, bad, skola, dagis samt Trälevista torg med matbutiker och butiker. Restiljöd.

- Boarea: 90 + 121 kvm
- Utgångspris: 2 895 000 kr
- Tomt: 934 kvm
- Grenvägen 6
- Mäklarvägen Ekerö 08-560 32 840
- Pamela Svensson 0709-55 89 59

Ekerö Väsby

Trivsplans[illegible] i barnvänligt och efterfrågat område. 5 rok varav 4 sovrum. Kök i matplats för ca 6 pers. Vardagsrum med utgång till trevlig uteplats under tak med infrasuna och köksbord. Delvis renoverad med bl a ny bad och nytt ytterdk. Bra underhållt. Restiljöd.

- Boarea: 125 kvm
- Utgångspris: 2 290 000 kr
- Tomt: 179 kvm plan trädgårdstomt
- Sandpsvägen 21
- Helena Oskilsäck 08-560 32 840

Färingsö Kungsberga

Fritidshus med källare om ca 68 kvm bestående av 3 rok varav 2 sovrum. Bra förvaltningsytor, bastu o duschrum i källarplan. Enkelt skiljande o bevarad barnvänlig natur/trädgårdstomt med gott om träder o träd. Vattenhs. Nätet till bad och del i bättbyggo.

- Boarea: 68 + 42 kvm
- Utgångspris: 1 200 000 kr
- Tomt: 2 677 kvm natur/trädgårdstomt
- Hovholmsvägen 20
- Lena Falck 08-560 32 840

Färingsö Stenhamra

Högt, fritt läge och en fantastisk utsikt över Stenhamra. Ny demo. fra tomt om 1047 kvm. Ett tillfälle för dig som vill bygga ett hus med fint ljusflöde och höjd utsikt. Ej varje tomt för högst en bostadsbyggnad, ett uthus och ett garage uppfyllas. Byggnadsnämnd totalt bortlovas för maximalt cirka 350 kvm.

- Utgångspris: 1 190 000 kr
- Tomt: 1 047 kvm Natur/Trädgårdstomt
- Grenvägen 58
- Helena Oskilsäck 08-560 32 840

Färingsö Söderberga

Stor fin tomt med mycket bra läge inom området. Idag bebyggt med två enklare byggnader. Ett perfekt boende för dig som söker något lantligt men ändå nära till service och kommunikationer. Området kommer under de närmaste åren att detaljplaneras. Kontakta mäklaren för vidare information.

- Utgångspris: 1 350 000 kr
- Tomt: 2 746 kvm Natur/skogstomt
- Söderberga 39
- Helena Oskilsäck 0708-370303

Ekerö Nyckelby

Ett högt arkitektritat hus som är platsbyggt i stilen av 90-talet. Huset har en spännande planlösning med öppna ytor i olika nivåer, fina materialval och modern lägenhetsinredning. Huset spis med tre eldstäder. Vackra fönsterpartier mot söder ger ett fint ljusflöde och utsikten mot hällevik golfbana och öppna landskap är fantastisk. Stort altandäck i söder med nedsänkt pool. Trevlig gästbingo med takvattenfall. Carport och bra förråd. Bergsrum ger läge diskbänkar. Fina skärgårdsvyn, golfbana, Ekerö till och badplats inpå knuten. Besiktigat.

- Boarea: 140 + 12 kvm
- Utgångspris: 4.490.000 kr
- Tomt: 1.913 kvm plan trädgårdstomt
- Nyckelbyvägen 45
- Mäklarringen Ekerö 08-560 328 40
- Helena Cohlström 0708-370303

Ekerö Munsö

Charmigt fint hus byggt 2004! Trivsam planlösning med stora öppna sällskapsytor. Rymligt kök med matplats för många och vardagsrum med brasugn. 4-5 sovrum samt extra bonus med utgång till balkong på ovanvåningen. Fina helkaklade badrum. Ljus lägenhet och många fönster ger ett fint ljusflöde. Fritt, högt läge med stor altan för soliga grillkvällar! Carport för två bilar samt förrådsdel. Trevlig trädgårds- och naturtomt med gräsytor, blomster, jordgubbsland och fina sensättningar.

- Boarea: 174 kvm
- Utgångspris: 2.995.000 kr
- Tomt: 1.668 kvm Natur/Trädgårdstomt
- Södra backsvägen 63
- Mäklarringen Ekerö 08-560 328 40
- Pamilla Svensson 0709-55 89 59

Ekerö Lundhagen

Snyggt renoverad och trevlig villa med härlig sjöutsikt. Stora fina ytor och bra planlösning. Kök med matplats, vardagsrum med utgång till balkong i söder. 4 bra sovrum. Stort badrum med bastubänk och utgång till trädgården. Huset har södra stuguthus som är mycket välkött. Garagebyggnad med arbetsrum och stort loft. En uppvuxen trädgårdstomt med flertal fruktträd och bärbuskar samt trädgårdstomt. Enbart någon minuts promenad till ovanpåliggande badplats, skola och dagis. Stora naturområden in på knuten. Besiktigat.

- Boarea: 110 + 110 kvm
- Utgångspris: 3.990.000 kr
- Tomt: 1.680 kvm Trädgårdstomt
- Ingelsundsvägen 62
- Mäklarringen Ekerö 08-560 328 40
- Helena Cohlström 0708-370303

Färingsö Söderberga

Ett perfekt boende för dig som söker ett lantligt hus med nähe till service och kommunikationer. Trevlig villa med mycket ljus och rymd. Stort fint vardagsrum med öppen spis och utgång till härlig altan med eftermiddags-/kvällssol. 4 bra sovrum o allrum. KV med hobbyrum, tvättrum och div förråd/rum. Underbar skogstomt med härlig läge.

- Boarea: 140 + 85 kvm
- Utgångspris: 3.290.000 kr
- Tomt: 2.623 kvm Natur/Trädgårdstomt
- Ribsgen 15
- Mäklarringen Ekerö 08-560 328 40
- Helena Cohlström 0708-370303

Färingsö Stenhamra

Charmigt fräscht hus med en tilltalande och spännande arkitektur. Härliga altaner i olika väderstreck och bra planlösning i tre etage. Stort trevligt kök med matplats för många gäster och utgång till trädgård/altan och terrass. Allrum, stort vardagsrum, 2 bra sovrum och möjlighet till fler finns. Helkaklat WC/Dusch och tvättstuga. Centralstyrd värmepump med ex. bergvärme och central- dammsuga. Gott om förvaringsutrymme i två separata förråsbodar och förråd under huset. Fint, högt beläget på naturtomt/trädgårdstomt i omtyckt villaområde. Nähet till buss, skola och fina naturområden.

- Boarea: 141 kvm
- Utgångspris: 2.990.000 kr
- Tomt: 2.517 kvm Natur/Trädgårdstomt
- Kroksvägen 22
- Mäklarringen Ekerö 08-560 328 40
- Pamilla Svensson 0709-55 89 59

Mäklarringen Ekerö, Troxhammar Butiksby, Tel 08-560 328 40
ekero@maklarringen.se

mäklarringen
www.maklarringen.se

Invigning med eldförhinder

Nyinvigningen av Jungfrusundsåsens friluftsområde den 11 maj blev inte riktigt som arrangörerna hade tänkt sig. All fokus förflyttades till en mindre skogsbrand som startade strax efter att invigningsbandet klippts.

En av flera som försökte hejda eldens spridning i Jungfrusundsskogen innan brandförsvaret anlände var kommunalrådet Peter Carpelan.

Skogsbranden hade orsakats av ett par 10-åriga pojkar som lekt med tändstickor i den knastertorra skogen bredvid Ekebyhovsbacken. Invigningsprogrammet fick tillfälligt överges när ett gäng besökare gav sig in i skogen för att hindra spridningen av elden med hjälp av granruskor. När brandförsvaret tog över fick de släcka ett cirka 400 kvadratmeter eldhärjat skogsområde.

Kommunstyrelsens ordförande Peter Carpelan som höll i invigningssaxen lovprisade föreningarnas insats för att utveckla området.

– Hade vi enbart från kommunen skött det här, hade vi inte kommit lika långt som det gjorts tack vare föreningssamarbetet. Det är ju ett fantastiskt område som vi ska göra allt vi kan för att fortsätta utveckla på bästa tänkbara sätt. Vi har också diskuterat att göra Jungfrusundsåsen till ett naturreservat, det gäller bara att inte lägga ”en död mans hand” på det hela. Alltföt strikta regler gör att vi inte kan utveckla de anläggningar som vi vill ska finnas här, sa Peter Carpelan i sitt invigningstal.

Den tidigare infekterade frågan om att nagga friluftsområdet i kanten med att bebygga kring Roshagen nära Skärvik verkar nått en acceptabel lösning för de inblandade.

– Kommunen har numera lovat att bara exploatera markbitar söder och väster om Jungfrusundsvägen vid Roshagen, vilket vi accepterat, säger Stefan Bernson, ordförande i Mälarö SOK.

– Som en följdeffekt av samarbetet har flera tvisteämnen mellan föreningarna – som tidigare inte ens suttit vid samma bord – kunnat lösas. För vår del får vi nu möjlighet att arrendera 3000 kvadratmeter kommunal mark för att bygga ett nytt scouthus, där det också skrivs in i kontraktet att vi får anlägga bryggor. När allt är klart kan vi lämna våra hus vid Björkudden och Tranholmsvägen, säger Niklas Hagdahl, ledare i Träkvista sjöscoutkår.

OVE WESTERBERG

Blåsare från Kulturskolan bjöd på fanfar och musikunderhållning.

Ekerö Bike Park visade vad downhill är på sin skogslinga nerför Ekebyhovsbacken.

Träkvista sjöscoutkår bjöd på kanot- eller segeltur.

företagsnytt

Lite uppåt i företagsklimatet

FÖRETAG | I Svenskt Näringslivs ranking över kommunernas företagsklimat för 2008 gjorde Ekerö kommun ett skutt i rätt riktning.

På årets lista placerades Ekerö kommun på plats 182, vilket var 17 pinnhål högre är året före. Då fick man plats 201 bland landets 290 kommuner. Det är dock en bit kvar till plats 138 som man fick 2005.

Den mest företagsvänliga kommunen i Sverige blev i år Solna.

Rankingen baseras till största delen på v ad totalt 35000 företag anser om företagsklimatet i den egna kommunen, men också på statistiska fakta från SCB.

Stoppa langningen

FÖRETAG | Ekerö kommun har bjudit in öarnas företagare att delta i den länsövergripande kampanjen ”Stoppa Langningen – nakna sanningar om unga och alkohol”.

Det övergripande målet är att försvåra och minska tillgången till alkohol för ungdomar. Försäljning av alkohol sker vanligtvis genom kontakter på Internet, via sms och andra för ungdomar kända kanaler, vilket många vuxna inte känner till.

INNEKLIMAT
VÄRME · LUFT · KYLA

Trött på bilköer?

2 montörer sökes!

Vi söker dig som bor i Ekerö kommun och önskar ett intressant arbete samt vill arbeta i ett litet företag med trivsamma arbetskamrater.

Är du intresserad?
Har du erfarenhet av hantverksarbete/ installationsarbete, körkort eller just slutat skolan eller slutar till hösten kontakta oss.

Vi erbjuder:
- Självständigt arbete med ansvar
- Varierande arbete hos våra kunder
- Intern utbildning

Vi arbetar med :
Installation och service av
- Värmepumpar
- Kylanläggningar
- Ventilation

Kontakta:
Peter 0701-90 17 71, Kjell 0705-79 18 06
eller nedanstående alternativ

Inneklimat service ab
Tel 560 248 00
www.inneklimat.se
Skå industriby, 179 75 Skå

SWEGRO
PRIMA SVENSKT

Swegro AB producerar, produktutvecklar och marknadsför färska grönsaker, rotfrukter så väl konventionellt som ekologiskt odlade. I Swegro AB ingår tre packerier samt Thorslunda Växthus. Tillsammans är vi drygt 100 personer.

Sveriges största producent av sallat och färska örter söker Truckförare / Växthusarbetare

Thorslunda Växthus söker två truckförare/växthusarbetare. Dina arbetsuppgifter blir orderplockning och packning av kundorder samt lossning och lastning av in och utgående gods. Du kommer att arbeta i nära kontakt med övrig växthuspersonal, säljorganisationen och speditörer.

Krav: I ditt arbete förväntas du vara en drivande person. Du ska vara kvalitets- och servicemedveten, ansvarskännande och ordningsam, samt ha god förmåga att planera. Truckkort för ledstaplare och motviktstruck, tala och förstå svenska väl samt datorvana.

Växthuset ligger mitt på Färingsö, ca 40 minuters bussresa och ca 2,5 mil från Brommaplan och därför är körkort behörighet B och egen bil en fördel.

Då vi arbetar med odling av sallat och örter ser vi det som en fördel om du har erfarenhet från färskvarubranschen eller dagligvaruhandeln.

Erfarenhet: Erfarenhet av liknande arbetsuppgifter.
Tillträde: Snarast

Skriftlig ansökan till ovanstående tjänster önskar vi senast 2008-05-30 till
Swegro AB, att. Ezvin Zilic, 17996 Svartsjö alt.
ezvin.zilic@swegro.se

oriflame

Oriflame Products Sweden är en tillverkande enhet till Oriflame Cosmetics koncernen med produktion av kosmetiska produkter.

Oriflame Products Sweden söker:

Skiftgående arbetsledare till produktionsavdelningen

Erfarenhet av arbetsledning är ett krav.
Ytterligare information lämnas av:
Per Lagerkvist, tel 560 386 10

Sista ansökningsdag: 2008-05-27
Vi tar emot ansökan via e-post:
susanne.hagg@ops.oriflame.se eller via post:
Oriflame Products Sweden,
Box 126, 178 22 Ekerö

FÖRETAGS REKLAM

Vi har platsen för dig och ditt företag
35 rörliga reklampelare i Stockholm med omnejd
Vid förfrågan ring 560 333 90

EKERÖ TAXI
☎ 560 340 00

NY SHOPPINGTIDSZON I VÄLLINGBY CITY (FRÅN 19.00 TILL 20.00)

Nyhet: 1 timma mer shopping i Vällingby City på vardagar
Öppet mån – fre 10 – 20 lör 10 – 17 sön 11 – 17, 200 butiker

vällingby city

Mälarö GK Skytteholm

08-560 233 36
www.malarogk.se

Våren är här och sommaren är i antågande. Golfen är i full gång ute på Mälarö GK Skytteholm och medlemmar så väl som gäster lovordar både banan och den glada familjära stämningen som vi står för.

BANAN ÄR ÖPPEN, ljuvligt grön, torr och i ett fantastiskt fint skick. Den 3 aprilslog vi upp portarna för årets golfsäsong och många glada golfare har kommit besöka oss. Då vår bana är av Linkskaraktär; öppet landskap med kullar av svingelgräs, inga träd som fäller löv och sandlösen som gnme, kan vi stolsera med en av Stockholms längsta golfsäsonger. Årets Nybörjarkurser har varit mycket populära. På Mälarö GK Skytteholm får du en komplett Nybörjarkurs med kvalité, där dessutom 8 stycken 9-hålsrundor (värde 1 600 kr) ingår. Hos oss kan du komma och spela så mycket golf du orkar och endast betala ordinarie dagsgreenfee (från 300 kr) eller om du har lite bättom spela 9 hål (200 kr). På Mälarö GK Skytteholm skall alla känna sig välkomna.

Nybörjarkurs

- Greenfeemedlemskap 2008
- 8 stycken 9-hålsrundor (värde 1 600 kr)
- Fritt spel hela året på vår 6-hålsbana
- Nybörjarkurs 20 timmar
- Kurslitteratur
- Uppspel
- Fadderhjälp
- Fria rangebollar (under kursen)
- Lån av klubbor (under kursen)

2 990 kr senior & 1 990 kr junior

Golfkul!

I år slår vi alla rekord. 100 barn har anmält sig till Golfkul som nu är fulltecknat. Detta går av stapeln på söndagar och riktar sig till barn mellan 6-9 år.

BARNPASSNING!

På Mälarö GK Skytteholm kan ***stressade föräldrar*** få en chans att koppla av tillsammans och gå en välbehövlig ***9-hålsrunda golf***. Anna-Lena Gislander utbildad barnskötare tar hand om era barn medans ni njuter av golfen.

Förbokade tider finns, barnens ålder 4-12 år. Låter det intressant? Ring så berättar vi mer 08-560 233 36.

Sommarerbjudanden på Mälarö GK Skytteholm!

"Dagens Golf"
320 kr
1 Dagsgreenfee
Dagens lunch
Pollett
Värde 400 kr
Priserna gäller alla dagar i månaderna 30/6–fredag 1/8 2008

Sommardagsgreenfee
300 kr senior
150 kr junior
Gästa medlem har dessutom:
100 kr rabatt senior
50 kr rabatt junior
Gäller endast Fullvärdiga samt Årsmedlemmars gäster
Priserna gäller alla dagar i månaderna 30/6–fredag 1/8 2008

Golfpaket!
OBS! Gäller 30/6–20/7
595 kr
Pris/person i dubbelrum
Log i Herrgårdsflygel
Frukost på golfclubben
1 Dagsgreenfee
Med tillgång till gymnasiet
Boka rum senast tre dagar innan ankomst på telefon 08-560 288 36.

Samtliga erbjudanden ej att kombinera med övriga rabatter

Mälarö Golfkök

08-560 233 58
www.malarogk.se

Mälarö Golfkök har nu dragit i gång och gästerna njuter av god mat på den sköna terrassen. Vid lite kyligare väder sitter man inne i restaurangen som med sin inredning påminner lite om fransk bistro.

KRÖGARNA Christian, Kjell och Lasse som alla arbetat inom restaurangbranschen i många år men också har ett långt förflutet inom SAS, har en fingertoppskänsla för så väl god mat som bra service. Med i teamet är också Mälarö GK's duktiga golfare Adam samt hans bror Marcus som får alla gäster att känna sig varmt välkomna. På menyn erbjuds 2–3 "Dagens", frukostbuffén serveras mellan 08.00–10.00 och grillkvällarna är vällsekta. På Mälarö Golfkök hittar alla något som passar och njuter samtidigt av den vackra naturen och lugnet.

Vi som hälsar dig välkommen till Mälarö Golfkök är: Christian, Marcus och Adam Grönevald samt Kjell Ogestedt och Lars "Lasse" Forell

Bon appétit!

PS! Du som Mälarö GK-medlem är av "Ensam" till golfmedlemskap och erhåller 10 % rabatt på alla din inköp i restaurangen!

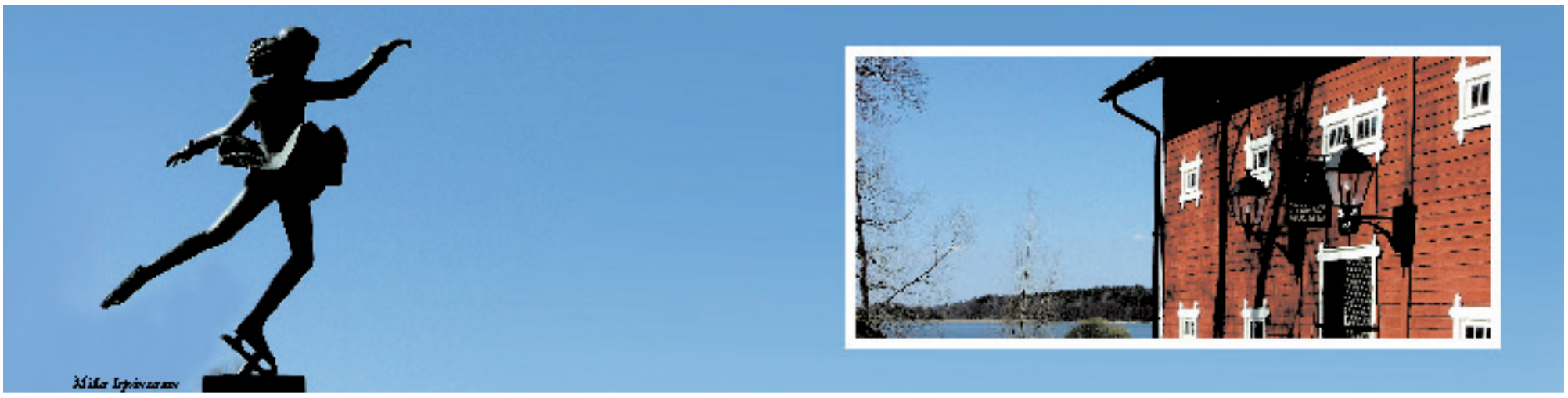

Skytteholm

08-560 236 00
www.skytteholm.se

aktiviteter • golf • konferens

Med böljande hästhagar till vänster och öppna golfhålet på din högra sida skymtar en ljus herrgårdsbyggnad mellan ekarna. Ett ögonblicksnare står du på gruspartiet framför Johan Skytes sätesgård – Skytteholm, exclusivt avskilt med strålande sjöutsikt över Mälarens vatten.

PÅ MORSDAG den 25 maj är det full aktivitet på Skytteholm, i vår loge har vi marknad/loppis och Ekerö IK har café. För barnen finns en enklare tipsrunda och ponnyridning. I Skyttegården serverar vi Morsdagsbrunch med två sittningar, så glöm inte bort morsan utan kom till oss och fira.

Sommaren närmar sig och det är dags att boka sommarfesten. Vår bokning är öppen alla vardagar kl. 08.00–16.30 och hjälper gärna till med visningar och förfrågningar. Inför semestermånaderna och höst ordnar vi gärna kick-off och kräftskalas.

I juni kommer Skytteholm att få en ny Milles-staty i form av en fontän och konstverket heter Diana. Diana kommer att placeras på baksidan av Herrgårdsbyggnaden mot vattnet. Milles-statyn Isprinsessan (se bild), som stod där tidigare, finns nu att beskåda framför lobbyn på Skyttegården.

I samband med att konstverket Diana installeras inreder vi vår lilla restaurang på Skyttegården i Carl Milles-stil. Här kan sällskap upp till 20 personer sitta avskilt och njuta av god mat i trivsam miljö såväl inne som ute.

Välkommen till oss på Skytteholm

Fazer Skytteholm – En del av Fazer konferens

Morsdagsbrunch 25 maj

Vuxna: 195:-
Barn: 0–3 år gratis, 4–11 år 50:-
Sittningar kl. 11.30 och 13.30
Boka bord 08-560 236 00/79

På brunchen finns det:

Smör, bröd
Fiskcoppa med aioli
Sallad bufé
Gravad lax med hovmästarsås
Rostbiff och franskpotatissallad
Köttbullar och prinskorv
Spanskomelett
Stekt potatis
Kycklingvingar med bbq-sås
Fruktsallad och grädde
Kaffe och dricka ingår

Marknad & Loppis 10–16!

Mälarö Golfbutik

08-560 233 10
www.jiva.nu

VÄLSORTERAD GOLFSHOP • KURSER OCH LEKTIONER • FÖRETAGSAKTIVITETER / PRODUKTER • GOLFRESOR

Mälarö Golfbutik finns där du finns. Vi har ett brett sortiment, kunnig personal, personlig service och engagemang. Mälarö Golfbutik är en välsorterad golfshop som ingår i GolfStore kedjan. Här hittar du allt från pegs till skräddarsydda klubbor, allt till bra priser. Hos oss har du Garanterat Lågt Pris.

KOM UT OCH KOPPLA AV i en trevlig miljö samtidigt som du utvecklar din golf under professionell ledning. Låt vår kunniga, trevliga och erfarna tränare hos JiVA Golf Academy gör dig till en bättre golfare. Det finns kurser och lektioner för alla kategorier golfare. Missa inte specialveckan för damer eller weekend för herrar.

För mer information om kurser, lektioner och shopen med garanterat lågt pris gå in på vår hemsida www.jiva.nu eller ring 08-560 233 10.

Kom ut till Mälarö Golfklubb det är väl värt ett besök!

Välkomna önskar Anna och Jarl med personal!

Byt in din otillåtna driver

och få en **värdecheck på 600 kronor** att använda vid ett senare tillfälle.

Detta gäller vid köp av ny driver till ordinarie pris och högst 2000:-, går ej att kombinera med andra erbjudanden. Detta gäller t.o.m. 22 juni.

Möt sommaren

hos Mälarö Golfbutik

Alla är välkomna och får **10% rabatt**, erbjudandet gäller mellan 19/5–1/6

Det enda du behöver säga är:
"Möt sommaren hos Mälarö Golfbutik"

Detta går ej att kombinera med andra erbjudanden.

Skytteholmsviken på Ekerö – Det är här allting händer!

JiVA Golf

SKYTTEHOLM

MÅLARÖ GOLFKÖK

MÅLARÖ GK
SKYTTEHOLM

08-560 233 36 • www.malarogk.se

Den praktfullaste magnolian

ADELSÖ | **Under ett par veckor i maj får familjen Rönnberg räkna med både spontana besökare och andra beundrare utanför deras hus som vill beundra deras enorma praktmagnolia.**

Eftersom magnoliaträdet är närmare åtta meter högt och knappt tio meter brett är den svår att missa för bilisterna som är på väg till eller från Adelsöfärjan.

– Enda nackdelen är att vi får sopa upp 100-tals liter blomblad som faller ner på innergården varje år. Men den är ju så vacker när den står i blom, så det får man stå ut med, säger Gaston Rönnberg.

Praktmagnolian planterades av trädgårdsmästare Erik Svensson 1974. När Gaston Rönnberg flyttade in på Lilla Stenby väg 10 hade trädet nått blygsamma tre meter.

– Jag har själv inte sett eller hört talas om en så här stor praktmagnolia. Möjligen har den fått växthjälphjälp av värmerören som ligger under trädet, och går från bostadshusets värmepanna till garaget.

Praktmagnolia är inte en naturlig art i magnoliasläktet utan en hybrid skapad 1820 av yulanmagnolian och liljemagnolian. Praktmagnolian är den vanligaste odlade magnolian i Mellaneuropa idag.

Det finns ett fossil från en magnoliablomma som är ett hundra miljoner år gammalt.

Men så är magnolian också ett av våra mest mytomspunna träd.

OVE WESTERBERG

Gaston Rönnberg beundrar sin enorma praktmagnolia.

Finaldags för Tonprickarna och Mälarö Vocalis

MUSIK| **De två uppmärksammade och välljudande flick- och ungdomskörerna Tonprickarna och Mälarö Vocalis sjunger snart på sista versen.**

På mors dag den 25 maj klockan 17 utlovas en finstämd finalkonsert med vår- och sommarsånger i Ekerö kyrka med de båda körerna, under ledning av körledaren Carina Bergstedt Edlund. Tonprickarna överlever dock fram till den 3 september då de bokats in bland underhållarna på De gamlas dag med drottning Silvia bland åhörarna.

– Man kan fråga sig om det är rätt beslut att lägga ner något som egentligen är det roligaste man gör under veckan. Så beslutet jag fattat, är det största och svåraste i mitt yrkesverksamma liv. Anledningen är kort och gott att priset jag fått betala varit för högt. Körernas arbetsbelastning de sista åren, i kombination med mina övriga arbetsplatser under veckan, har tärt på krafterna. Familjen och min hälsa har blivit lidande och jag måste bromsa i tid, säger Carina Bergstedt Edlund.

Flickkören Tonprickarna, som har 24 medlemmar, har funnits i 16 år. Mälarö Vocalis startade som en flickkör för fem år sedan. Till slutfinalen finns även sju killar i kören, vilket är ett relativt ovanligt fenomen för körer i åldersspannet 14-22 år.

Mälarö Vocalis och Carina

påG

FORTS FRÅN SIDAN 2

Rädda Barnen Mälaröarna
ansvarar för Ekebyhovs slotts kafé 25 maj kl 12-16. **Alla barns dag**. Aktiviteter ute och inne antingen man springer på egna ben eller får hjälp med förflyttningen.

Finalkonsert
Flickkören TONPRICKARNA och ungdomskören MÄLARÖ VOCALIS bjuder på sin finstämda sommarkonsert, körernas final! Medverkar gör även Ulf Edlund, fiol. Välkommen till EKERÖ kyrka den 25 maj kl. 17, fri entré. Körledare är Carina Bergstedt Edlund.

Eldgarnsö, Färingsö
En vandring med Friluftsfrämjandet Mälaröarna i naturreservatet för att se på mistlarna, mängderna av liljekonvalj och för att lyssna på vårfåglarnas kvällskonsert. Kikare, kvällsfika och grova skor rekommenderas. 28 maj, samåkning från kommunhuset kl 18.30. Mer info tel 560 317 70, 070-560 50 56.

Jungfrusunds barndag
vid Jungfrusunds Café den 31 maj kl 10-16. I år i samarbete med Jungfrusunds Marina som har Jungfrusundsdagar och med färjerederiet som firar 15 år på ekerö. Så förutsättningarna finns att det kan bli en riktigt häftig helg!

Jungfrusundsdagarna
på Jungfrusunds Marina 30-31 maj. Jungfrusunds marina inviger sommaren med aktiviteter för både stora och små. Alla verksamheter på Jungfrusund kommer hålla "öppet hus". Massor av aktiviteter för barnfamiljer och båtägare.

Kristdemokraterna i Ekerö
ansvarar för Ekebyhovs slotts kafé 31 maj kl 12-16, Aktiviteter för barn. Kl 14 Sång och musik. Tal av rikspolitiker. Utdelning av Vitsippspriset.

Folkpartiet Liberalerna
ansvarar för Ekebyhovs slotts kafé 1 juni kl 12-16, kl 14 Ekerökörens försommarkonsert. Magi med Stefan Valdemar.

Evenemangstips: red@malaroarnasnyheter.s

Ekerö Vårdcentral informerar

Tappströms hälsocentral har ändrat namn till

EKERÖ VÅRDCENTRAL

Öppettider: *Vardagar kl 8-17*

Kvällsmottagning: *Måndag och torsdag kl 17-20*
Tidsbokning skall ske via telefon

Telefon *560 375 00*

Fax *560 375 49*

Återbudstelefon *560 375 70*

Distriktssköterskorna: *nytt telnr 560 375 00*

Ekerö vårdcentral
Bryggavägen 8, plan 2, 178 31 Ekerö.
Tel 560 375 00
www.ekerovardcentral.se

PRAKTIKERTJÄNST

Ekerö barnavårdscentral har bytt namn till
Mälaröarnas Barnhälsovård

Öppettider måndag-fredag	08.00-17.00
Öppen mottagning tisdagar	
Stenhamra Öppna förskola	10.00-11.30
Ekerö Öppna förskola	10.30-12.00
Telefontid måndag-fredag	09.30-10.00
Nyanmälan, övriga ärenden	560 375 80
Karstin Garpedal	560 375 81
Birgitta Klintberg	560 375 82
Lena Lidén Nilsson	560 375 83
Ingrid Grunde	560 375 84
Nina Jonsson Tryggstad	560 375 85
Lisa Werner	560 375 86

Vi arbetar efter Barnhälsovårdens basprogram för barn 0-5 år.
Lokalerna är desamma som tidigare.
Bryggavägen 8, 3 tr, Ekerö
www.malaroarnasbarnhalsovard.se
Varmt välkomna!
PRAKTIKERTJÄNST HÄLSO- OCH SJUKVÅRD

Ekerö Vårdcentral informerar

Vaccination med fästingbussen vid:
- *ICA Nyckelby 22 maj och 13 juni kl 15-19.*
- *ICA Skå 25 maj kl 10-15 och 12 juni kl 15-19.*

Vi tar även kortbetalning.

Ekerö vårdcentral
Bryggavägen 8, plan 2, 178 31 Ekerö. Tel 560 375 00
www.ekerovardcentral.se

PRAKTIKERTJÄNST

Priserna gäller endast hos Coop Konsum t.o.m. 25/5 2008 eller så länge lagret räcker.

COOP KONSUM

Stenhamra Kungsberga

Se Hit!

Skolklasser, föreningar, musikskolor mfl. Vill ni visa upp er på Färingsös bästa plats?

Vi ser gärna att den "nya" ytan, utanför Konsum Stenhamra utnyttjas och fylls med liv och rörelse.

Är ni intresserade? Kontakta Driftsamordnare Kjell Eriksson för att boka tid och plats.
Telefon 08-560 441 35 alt.
mail: kjell@konsumfaringso.com

COOP KONSUM STENHAMRA

Färska kycklingfiléer

COOP
Färpackning ca 925 g.

79,90 /kg

Tårtor

FRÖDINGE
Frysta. Välj mellan prinsess-, Choklad, kola-, jordgubb-, opera- och schwartzwald-tårta. 400-500 g.

29,90 /st

Rosor 10-pack Rättvisemärkt

50 cm långa.

Fira Mors dag 25/5!

49,90 /st

Medlemspris

Just nu 1/2 priset

på utvalda primörer

Erbjuden ävo Konsum.
Gäller 15/5 – 4/6

Frossa i frukt och grönt!

Grön sparris

UTGÅRD 1/SP ASPERGES
250 g, jfr-pris 79,00/kg, Kbar 1.
Ord.pris 19,90/st

Magnum glass

GB GLACE
Välj mellan classic, mandel 4-pack, snacksize 6-pack, after dinner 10-pack och magnum mini 6-pack.
290-948 g, jfr-pris 2,50-6,24/glass.

2 stycken **49,90**

Medlemspris

Coop Konsum Stenhamra och Kungsberga är ombud för:

I Stenhamra finns dessutom: Svensk Kassaservice

I Stenhamra kan du ta ut pengar: Kontanten

www.konsumfaringso.com • Tel Stenhamra: 08-560 447 73 • Tel Kungsberga 08-560 420 14

Stockholm Motor Yacht
MÄKLERI • UTBILDNING • CHARTER
Nu har vi öppnat kontoret och båtarna ligger vid bryggan!
Vi finns på Jungfrusunds Marina
Välkomna!
Vi tar nu emot nya säljuppdrag!
Tel: 560 340 20 • Bryggavägen 133 • www.smy.se

lemag maskinservice ab
Service av båtmotorer, traktorer och trädgårdsmaskiner
Vi har reservdelar till:
• Båtmotorer
• Traktorer
• Trädgårdsmaskiner
• Mopeder
Ring oss 08-560 422 38 eller gå in på www.lemag.se
Försäljning av nya maskiner
T ex. Husqvarna åkklippare,
Klippo gåklippare.
Mopeder och mopedbil.

Ring Anders eller Micke 08-560 422 38
Maskinerna lämnas till adress: Ilända industriområde Ferentuna.
Höger kyrkan mot Björkvik. Följ skyltning mot maskinservice.

TRÄDGÅRDSMÄSTARENS LATIN
▪ [illegible]
▪ [illegible]
▪ [illegible]
▪ [illegible]
Distanskurser
www.trädgårdsmästarakademin.com
Rämnäs-Ivarsjan 129 • 362 93 Ängelholm
Tel 0431 - 123 33

Slå inte ihjäl frukosten för svalan...

Nu kommer dom rasslande, inande, surrande och brummande, till stor glädje – åtminstone om man råkar vara fågel eller fladdermus...

När vi äntligen kan njuta av ljumma sommarkvällar blir vi överfallna av hungriga myggor. På dagarna härjar flugor, getingar och bromsar de senare ibland i storleksordning gråsparv. Vid ett lyckat anfall tar de rejäl och smärtsam munsbit, men risken är absolut störst om man råkar vara häst.

De flesta invånarna på jorden är insekter och 700 000 har blivit namngivna.

Sveriges farligaste djur är den mikroskopiska fästingen, knappast någon festlig gynnare och ingen kan heller säga vad den gör för nytta i naturen. Å andra sidan gör inte människan heller någon större nytta i naturen utan skövlar, smutsar ned och förgiftar.

De allra flesta insekterna kommer däremot till stor glädje – åtminstone om man råkar vara fågel eller fladdermus. En fladdermus kan sätta i sig 7000 myggor på en enda natt! Försök med det med hjälp av en elektrisk, blålysande myggdödarmaskin den som kan. Då är det betydligt effektivare att hänga upp fladdermusholkar. Om fladdermössen kunde tala skulle de ta upp sitt stora problem, bostadsbristen. Det saknas lador och vindar och murkna träd där de kan föda upp ungarna.

Ljudet av svalors svirrande tillhör nog det mest somriga som finns. Denna lilla fågel har utan karta och kompass flugit hit ända från Sydafrika. Man kan fråga sig varför våra flyttfåglar företar sig så långa och livsfarliga resor två gånger om året... Jo, den rikliga tillgången på insekter, främst myggor och flugor. En enda svalas matleverans kan innehålla 300 insekter. Den som har lyckan att ha ett svalbo i sin närhet kan sen roa sig med att räkna ut hur många insekter den matar sina ungar med på en dag, en vecka... en sommar...

För några år sen bestämde EU att alla svalbon som fanns i lantgårdarnas logar skulle spolas bort pga av smittorisken – detta långt före fågelinfluensahysterin. Detta är ju rent kriminellt och kan sluta med att vi inte får uppleva ljudet av svalor under ljumma sommarkvällar. Sädesärlor, rödhakar och andra flyttfåglar kräver tusentals insekter för att föda upp sin familjer. Flugor står ofta som en favoriträtt på menyn. Alltså är flugor bra, ju fler desto bättre!

Det är ingen slump att många fåglar bosätter sig i närheten av människan och hennes djur eftersom där alstras flugor i mängd. Komockor är en av de bästa platserna för en lyckad äggläckning. Detta känner sädesärlorna till sen stenåldern och vet att de tryggt kan bilda familj i närheten av en kohage.
I brist på komockor går det bra med hästbajs, huvudsaken är att skafferiet är välfyllt dvs en aldrig sinande tillgång av färska flugor. Den som nu inte har tillgång på färska komockor kanske kan hyra ett par ponnier över sommaren för att ge sitt bidrag till ett rikt fågelliv.

En annan föga populär krabat är getingen. Men getingens rykte är orättvist skamfilat. Egentligen är den ju ett matematiskt geni som bygger sina sexkantiga celler utan tillstymmelse till mätinstrument. Getingen är ett rovdjur som tar mängder av insekter. Det finns många olika getingarter, den största är bålgetingen som är imponerande i sin storlek men faktiskt den mest harmlösa. Alla getingar kan dessutom tillverka papper genom att blanda trä med saliv. En sak har de dock inte lärt sig: att skriva, men det gjorde...

Ann Margret Rogby

• Välkomna med bidrag till Kolumnen!
Med den vill Mälaröarnas Nyheter skapa en form för längre debatt och intryck med anknytning till Mälaröarna.
Max 3 600 tecken inklusive blanksteg.
• Att MN publicerar ett inlägg i kolumnen betyder inte att redaktionen ställer sig bakom de åsikter som där framförs.

Hemliga rum i Svartsjö

SVARTSJÖ | **Den 24 maj öppnar Statens fastighetsverk några av Sveriges hemliga rum för allmänheten, på Mälaröarna öppnas alla dörrar till vårt gemensamma kulturarv Svartsjö slott.**

För andra gången blir det fritt fram att besöka de byggnader som förvaltas av Statens fastighetsverk, vilka vanligtvis är stängda för allmänheten. Totalt är det 26 ställen i Sverige som öppnar sina ”Hemliga rum”, som Statens fastighetsverk kallar sin temadag.

I Svartsjö slott, som under ett par år varit mycket återhållsamt med öppettiderna för allmänheten, guidas besökarna denna gång till slottets alla vrår.

Bland mycket annat utlovas historien innan Hårlemans rokokopärla byggdes, den för många okända ruinen efter den ursprungliga renässansborgen på Svartsjö, som brann 1687. Dessutom finns Drottning Lovisa Ulrika i sitt sovrum, och en fånge med ovanligt mycket kunskap i slottets isoleringscell. Kung Gustav Vasa bjuder på musik och barnopera och barnen kan springa ”Kung Eriks löpartävling” i slottsparken.

År 1734 fick Carl Hårleman i uppdrag att rita ett nytt slott på Svartsjö. Resultatet blev ett franskt lustslott i svensk tappning. Detta lilla lantslott utgör slottets mittdel eftersom slottet förlängdes med två flyglar kring 1770, ritade av Carl Fredrik Adelcrantz.

År 1888 upphörde Svartsjö att vara ett kungligt slott. Det byggdes om och öppnades 1891 som tvångsarbetsanstalt på grund av den nya lösdriverilagen. 1966 upphörde slottet att vara anstalt.

Statens fastighetsverk restaurerade slottet och delar av parken mellan 1995 och 2002.

Ett av Svartsjö slotts allra hemligaste rum är isoleringscellen i källaren.

Konstsommar i Hantverksstallet

GÄLLSTAÖ | Hantverksstallet Gällstaö gårds galleri har efter en lång vinterdvala öppnats. Först ut som separatutställare är ekeröbon Anders Höök med utställningen ”akvarellen i mitt hjärta”.

På den alltmer tätbebyggda ön Gällstaö finns snart bara Gällstaö gård och några av Mellansveriges mäktigaste ekar kvar som ekon från förr. Och när merparten av Ekerös övriga gallerier har sommarstängt bjuds det dessutom på sju konst- och konsthantverksutställningar i gårdens eget galleri.

Anders Höök har sedan cirka 15 år tagit upp sitt stora intresse för måleri och då främst akvarell. Han har dock inte varit alltför aktiv att visa upp sina fria och lågmälda akvareller i officiella sammanhang tidigare.

– Akvarelltekniken ger mig stora möjligheter till utlopp för min fantasi och bäst möjlighet att skildra vad jag känner inför en upplevelse. Det är snabbheten i mediet och dess oförutsägbarhet som tilltalar mig, säger Anders Höök.

Han gillar att experimentera och tänja på akvarelltekniken möjligheter och arbetar helst med mycket vatten där färgpigmenten kan röra sig tämligen fritt men ändå styras till de bilder han vill bygga upp.

– Jag vill aldrig stå direkt och måla av ett motiv utan vill röra mig och samla intryck. Jag kan sedan känna att upplevelsen av motivet finns inom mig mycket påtagligt.

Anders Hööks ”akvarellen i mitt hjärta” kan avnjutas mellan 31 maj och 22 juni.

Rörelsekonst av mor och dotter

EKEBYHOVS SLOTT| **Vårsäsongens sista utställare i Ekebyhovs slottsgalleri blir med mor och dotter Wanja Nones Håkansson respektive Camilla Skorup, som bjuder på ”konst i rörelse”.**

Skulptören Wanja Nones Håkansson, som gör sitt femte besök som utställare i träslottet, gillar strama skulpturala former, gärna gjutna av brons.

– Mitt Stora intresse är att teckna och skulptera människor i rörelse – inte minst människor som musicerar eller rör sig till musik. Musikanter har ofta ett mycket personligt rörelsemönster – inte bara beroende av sitt instrument utan också agerandet utifrån sitt temperament.

Jag är hårt skolad i att inte krångla till det – hellre dra ifrån än lägga till, säger Wanja Nones Håkansson.

Wanja arbetar både figurativt och non figurativt. Favoritmaterialet är skulpturer i gjuten brons, enligt förlorat vaxmetoden, men även i andra metaller som tenn och lättmetall.

Textilkonstnären Camilla Skorup, som har bott 20 år på Ekerö, älskar att arbeta med det textila materialet på grund av att ”det textila är ju så skulpturalt”.

– Helst vill man få ett uppdrag så att man kan tillverka en textil som stämmer med miljön. Jag vill bidra till att skapa en miljö för människor att trivas i. En miljö för öga och öra där textilierna kan hjälpa till att både ge en ljuddämpande effekt och försköna rummet, säger Camilla Skorup.

Idag är Camilla verksam i sin ateljé i Stockholm. Hennes egendesignade konsthantverk finns bland annat i Svensk Hemslöjds butik i Sockholm, där kan man hitta hennes randiga kuddar som hon aldrig tröttnar på att tillverka.

Dags för ny båt?

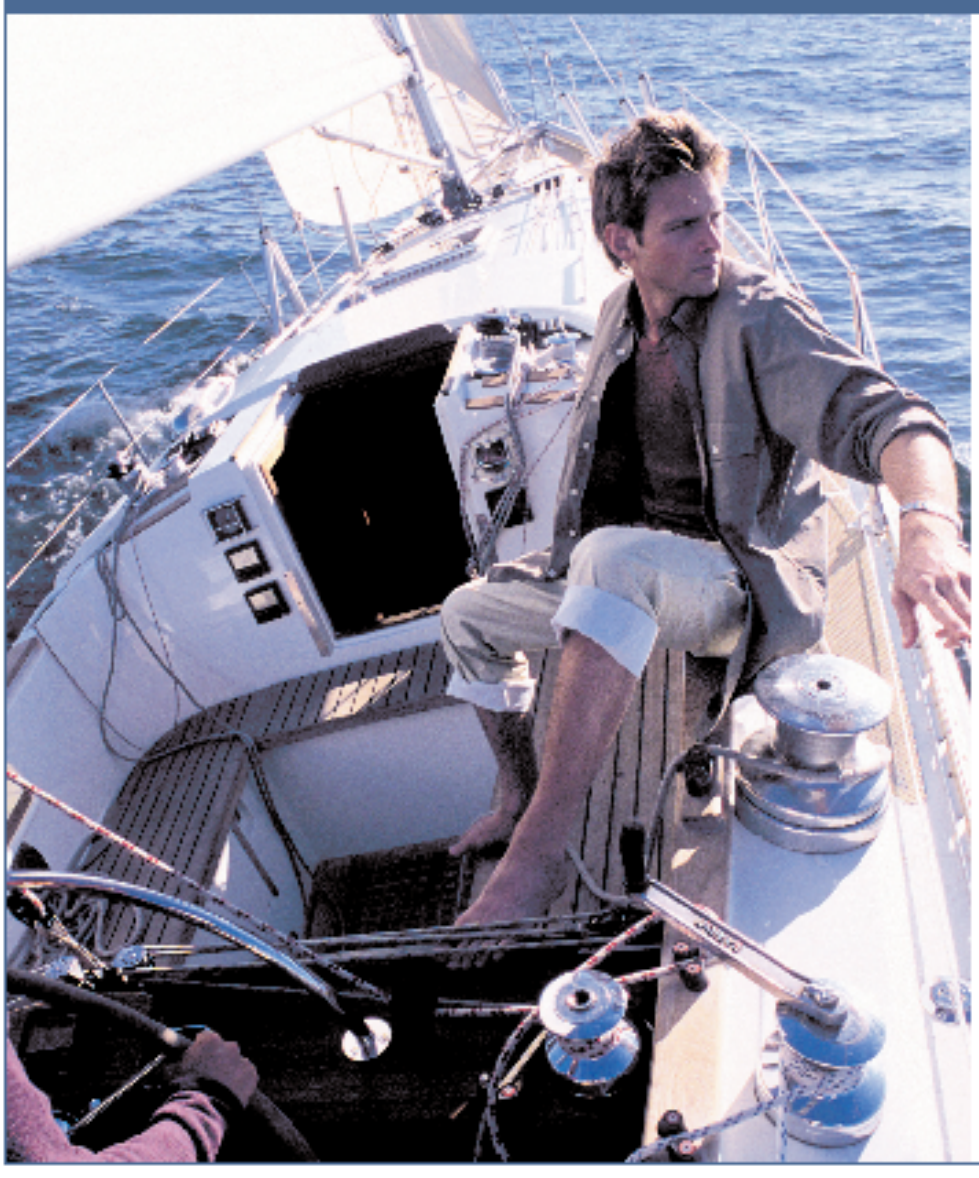

Låna enkelt med

vårt avbetalningsköp.

Kontakta oss så berättar vi mer.

Välkommen.

Handelsbanken

www.handelsbanken.se/ekero

1:a maj enligt traditionen

MED VAJANDE fanor och plakat samlade sig socialdemokraterna i Ekerö för traditionsenligt protesttåg och torgmöte på Mälarö torg den 1:a maj.

Ett 25-tal medlemmar och partisupportrar tågade från kommunhuset till Ekerö centrum till spel och sång. Väl på torget, där ytterligare ett 30-tal åhörare anslutit sig, talade först Nasli Pirayehgar, ordföranden i SSU i Ekerö, om ungdoms- och integrationsfrågor.

Huvudtalare var stockholmsborgarrådet Teres Lindberg. Efter att partiets ledande företrädare kort redovisat sina ståndpunkter i de olika kommunala nämnderna avslutade det socialdemokratiska oppositionsrådet Ulric Andersen mötet med att beskriva vad som kännetecknar ett rättvist och solidariskt samhälle.

Socialdemokraterna i Ekerö samlar sig till sitt sedvanliga 1:a majtåg.

Victorias första angörning vid Jungfrusunds marina den 1 maj.

Foto: Christoffer Landberg

Sjövägen till storstaden

JUNGFRUSUNDS marina införlivades den 1 maj i Strömma kanalbolagets reguljärtulista mot Birka.

I och med att marinans nya brygga blir Ekerös enda angöringsplats, stryks Kaggeholm från turlistan. Varje dag fram till den 7 september angör m/s Victoria bryggan klockan 10.05 för vidare tur till Birka, på hemfärden mot Stadshusbron mellanlandar den vid Jungfrusund klockan 16.05.

För alla som fortfarande pratar lyriskt om 1990-talet, då man kunde ta båten från Tappströmskanalen till storstan både morgon och kväll, öppnas en ny liten möjlighet. Kliver man ombord på eftermiddagsturen är man mitt inne i stan efter en dryg halvtimmes färd.

– Eftersom Jungfrusund kunde erbjuda både parkeringsplatser och bussförbindelse föredrog vi den bryggan framför Kaggeholm, säger Magnus Krantz på Strömma kanalbolaget.

För övrigt är personalen på m/s Victoria i skrivande stund inte indragna i fartygsbefälsstrejken som startade den 13 maj.

OVE WESTERBERG

Spelarna dikesröjer efter skräpiga bilister

SOPSÄCKARNA har stått som ett pärlband längs vägar efter att ett gäng fotbollsspelare plockat bilistskräp ur vägdikena.

Varje vår tar några lag från Ekerö IK och Skå IK på sig uppgiften att plocka upp sådant som egentligen inte borde hamna i dikena. Som tack får de en slant att stärka lagkassan med. I år har Ekerös A- och B-lag tagit hand om kommunens vägar medan ett flicklag från Skå och ett pojklag från Ekerö rensat längs länsvägarna.

Entreprenören, Närlunda schakt, har sedan flera år överlåtit den stora vårstädningen längs kommunens och vägverkets vägar på idrottsföreningarna. Dikesröjningen längs länsvägarna ingår därför i kampanjen ”Städa Sverige” som är ett samarbete mellan Pool 2 Tusen – idrott i samverkan och vägverket. Även kommunens vägdiken, i främst Ekerö tätort, får sig en rensning under samma period.

– Vi måste dock vänta tills det är tillräckligt torrt i dikena. Är det ett par decimeter vatten i dikesbotten blir det svårt att få väck allt, säger Anders Garmark från tekniska kontoret.

I hela Sverige är det varje år i genomsnitt 10 000 ungdomar från 300 föreningar, som städar upp 1 miljon kilo skräp längs 12000 kilometer väg.

– En sträcka som blivit värre för vart år är den mellan Tappström och Skå återvinningsstation. Mycket av det som ska till återvinningsstationen trillar av de privata släpkärrorna på vägen dit. I tätorten kommer mycket från de överfulla papperskorgarna vid busshållplatserna, eftersom de inte töms tillräckligt ofta. Speciellt nu när även gratistidningarna Metro och Stockholm City kastas där. Mellan Nockebybron och Lindö tunnel blir det mycket plock av förpackningar från gatukök och snabbmatskedjor på fastlandet, säger färingsöbon Margareta Moar, som organiserat dikesstädningen på Mälaröarna under många år.

OVE WESTERBERG

Försvararen Håkan Eriksson och mittfältaren Andreas “Strumpa” Ekeling från Ekerö IK:s A-lag som dikesstädare vid Bryggavägen.

Höglager
1.340 kvm Ekerö

Bra lager med bra angöring för lastbil eller långtradare. Lastkaj med bra porter in sörjer för lätt hantering. Även direktinfart finns. Lokalen har god takhöjd om ca 6 meter i stora delar av ytan och användas som traditionellt lager. Bra kylrum finns redan installerat. Kontorsytan uppgår till 192 kvm av den totala ytan. Ring för mer information!

LocalBroker
Mäklare med lokalsinne

Telefon 08-514 933 42 johnny.korhonen@tele2.se

VÄLKOMMEN till Stockholms effektivaste & fräschaste DROP IN SOLARIUM!
• Alltid godkända och bra solarierör
• Alltid rent och fräscht
• Hög säkerhet (riktiga lås, larm & kameraövervakning)
Öppet alla dagar 7-22
Döbelnsgatan 67 (Vasastan)
Brommaplan (ritterrot Systembolaget)
Rotebro Torg (Rotebro P-stn)
Tel: 08-612 33 27
www.solexpress.nu
Color your Life

SKANDIA MÄKLARNA

FÄRINGSÖSTENHAMRA - LIVSKVALITÉ UTÖVER DET VANLIGA
Tvåbostadshus, lyxhus, gäststugan ommodellerad till fristående bostadsyta på hög höjd med härförmånlig sjöutsikt över Mälaren! Tomten om totalt 5 100 kvm i strandlägen. Villa om 155 kvm, tillbyggt 1970 i mycket gott skick. Ytterligare ett bostadshus om totalt ca 70 kvm byggt 1953. Underhållsfritt med plåtpanel, gjutyta, stenportar och barnvänlig klimatskärm. Rymligt gummy. Bergvärme. Nära till bostäder, Stenhamra centrum med restaurant, vårdcentral, skola, ängar och buss.
Utgångspris 4 450 000 :-
Visning söndag 18/5 kl 12-13.30 & måndag 19/5 kl 18.00-19.00
Adress Vattlekvägen 114

NYCKELBYE/EKERÖ - 1:A KLASS ANNO 1870
Gårdsfastigheten om ca 100 kvm bestående i huvudbyggnad och gästhus. Huset har genomgått renovering i ursprunglig stil och det finns ett tre rum och kök med underavdelningar för Vårfrugemak, kakelugnar, vedspisar och öppen spis. Huset har bevarat sitt ursprungsfärg. 3-4 sovrum. Rymligt kök med matplats samt stora vitlackade ytor. Underhållsfritt med spännande nischer i ostört läge. Närhet till matbutik, ängar, skola, golfbanor, buss samt till stillfördelen hästintressenter.
Utgångspris 3 850 000 :-
Visning söndag 25/5 kl 12.30–13.30 & måndag 26/5 kl 18.00–19.00
Adress Nyckelby Gård, Rörlin längan

GÅLLSTAÖ/EKERÖ - FARHUS I TOPPSKICK
Trivsamt parhus om 108 kvm med lekfull yta i omtyckt område. Huset erbjuder en speciell känsla av ljus och rymd med öppen planlösning, vardagsrum med stora fönsterytor och utgång till härlig uteplats med infravärme och skyddande markis. 3 sovrum på övre plan. Kök med rymlig matplats och uteplats i anslutning till köket. Genomgående golvvärme. Fram till nu lärdom och blommande 3-bostadshus. Närhet till lekplats och öppna gemensamhetsytor bl.a. boplats, minimum med sjöbrygg och Ekerö centrum med all önskvärd service.
Utgångspris 3 275 000 :-
Visning söndag 25/5 kl 14.30–15.30 & tisdag 27/5 kl 18.00–19.00
Adress Parkstamvägen 4

Skandia Mäklarna Brommaplan, Brommaplan 403, 168 79 Bromma • Telefon: 08-80 76 00 • bromma@skandiamaklarna.se, www.skandiamaklarna.se

En liten flik av historien

FÖR HUNDRA ÅR SEN |
Omkring 1880 flyttade familjen Söderberg från Skå till Roshagen, ett nybygge i Jungfrusunds åsens södra del.

FOTO: NORDISKA MUSEET

Torpet Roshagen låg på en liten bergknalle omgivet av ekar och björkar. Trädgården var enkel och naturnära. Framsidan inramades av klätterväxter. Blommor växte i rabatter vid husgrunden och i gräsmattan. Kanske fanns här också särskilda växter som bina gillade. Bilden tagen 1915.

Här bodde man intill den krokiga landsvägen som idag kallas Jungfrusundsvägen. Ett rejält hus byggdes på en bergknalle och snart fanns här också en fruktträdgård. Nedanför berget rann ån som ibland svämmade över och bildade gräns mot den lilla åkern. Men huset stod tryggt på sitt stenfundament med ryggen mot skogen. På en annan kulle, lite närmare landsvägen, bodde torparen Karl Johan Karlsson med sin familj. Det var på den tiden då småfolket levde i symbios med godsherrar och storbönder. Så var det också för Söderberg och Karlsson. Men i början av 1900-talet började man söka arbetstillfällen på andra orter. Staden lockade. De två bosättningarna på Roshagens kullar övergavs så småningom. Ingen vet när torpet försvann, men Söderbergs kåk stod kvar till långt in på 1960-talet innan det revs.

Idag kan man se spåren efter de båda bosättningarna. På torparens kulle syns fortfarande gångstigarna som gick runt husen och den gamla jordkällaren. Med lite skicklighet kan man faktiskt återskapa hela torparmiljön. Söderbergs husgrund är täckt med växtlighet och lite mer svårupptäckt. De gamla äppelträden står på rad och gårdsstrukturen är fullt synlig.

Det är inget särskilt med Roshagen och de människor som levde där. Men platsen är en del av vår gemensamma historia, folkets historia. På Ekerö kryllar det av slott och herresäten, kungar, drottningar och krigsherrar har det skrivits hyllmetrar om. Vem bryr sig om Söderberg och Karlsson och två simpla husgrunder?

Roshagen är en del av det skogsparti som idag utgör Jungfrusundsåsens natur- och strövområde. Trots att området ständigt naggas i kanten har det behållit sin karaktär av orörd natur. Om man bortser från de många stigarna som går lite kors och tvärs, så ser skogen ut ungefär som på Söderbergs och Karlssons tid. Fast inte så länge till. Samhället behöver mer utrymme och snart ska de båda kullarna i Roshagen ge plats för ett nybygge.

GUNILLA LINDBERG

INNEKLIMAT
VÄRME · LUFT · KYLA

En IVT värmepump ger dig bästa besparing

Med IVT får du alltid exakt rätt värmepump för ditt hus.

www.inneklimat.se
Tel: 560 248 00 • Skå industriby
VÄRME PUMP CENTER

Välkomna till Jungfrusundsdagen

Jungfrusunds Marina inviger sommaren med aktiviteter för både stora och små.

Fri entré

Lördagen den 31 maj kl. 10.00 – 17.00

Vägbeskrivning: Från Brommaplan färjä Drottningholm mot Ekerö C. Vid Ekerö C tag vänster mot färjeläget. 200m innan färjeläget på vänster sida ligger Jungfrusunds Marina. Buss nr 303 från Brommaplan via Tappström. Färja från Slagsta mot Ekerö.

Program

11.00-11.30 **Sjöräddningen, brandförsvaret och sjöassistans** visar upp sin skicklighet att rädda liv.

12.00-12.30 **Magishow med Hans Lindström.** Oförglömlig magishow för stora och små

12.30-14.00 **Modevisning för hela familjen,**

Konferencier Rickard Sjöberg, TV4

Medverkande butiker är Atmos Marinbutik, Badsippan, Viking Hemelkpering, Smultronet, Kaboo, Juniform se, By Leia O, Mälarö Skydd, Sobea & Kompisar, Sportbra, Din Syn, Mädkammaren.
Biljetter till modevisningen finns att köpa i medverkande butiker, 75 kr per person.

EPSI underhåller under Jungfrusundsdagen

14.30-15.00 **Wakeboardshow**

Förutom ett fullspäckat program finns det:
Avanttåg mellan Jungfrusunds Marina och färjeläget i Jungfrusund, brandbilsvisning, mini båtmässa, bilutställning, veteranbilsutställning, lär dig gå på lina, ansiktsmålning, 4-hjulingsbana, ballongkonstnär. Vaccinationsbåten finns på plats hela dagen och Restaurang Jungfrusund har öppet både restaurangen och caféet kl. 10.00-01.00.

Arrangörer:

Stockholm Motor Yacht

EM i Fotboll
"Det bästa sättet att titta på fotboll är att göra det tillsammans"
TV-visning av Sveriges gruppspelsmatcher på Restaurang Jungfrusund
Tisdagen den 10 juni Grekland-Sverige
Lördagen den 14 juni Sverige-Spanien
För bokning, priser och mer info gå in på www.jungfrusund.se/restaurangen

Välkomna till Jungfrusunds Barndag på Jungfrusunds Café

(ligger vid färjeläget där Ekeröfärjan avgår mot Slagsta)
Lördagen den 31 maj 10.00-16.00
Pommyridning 10-13, hoppborg, 4-hjulingsbana, fiskdamm, tävlingar, minigolf, ansiktsmålning, tipspromenad, pyssel, grill, servering och mycket annat skoj...

Välkomna

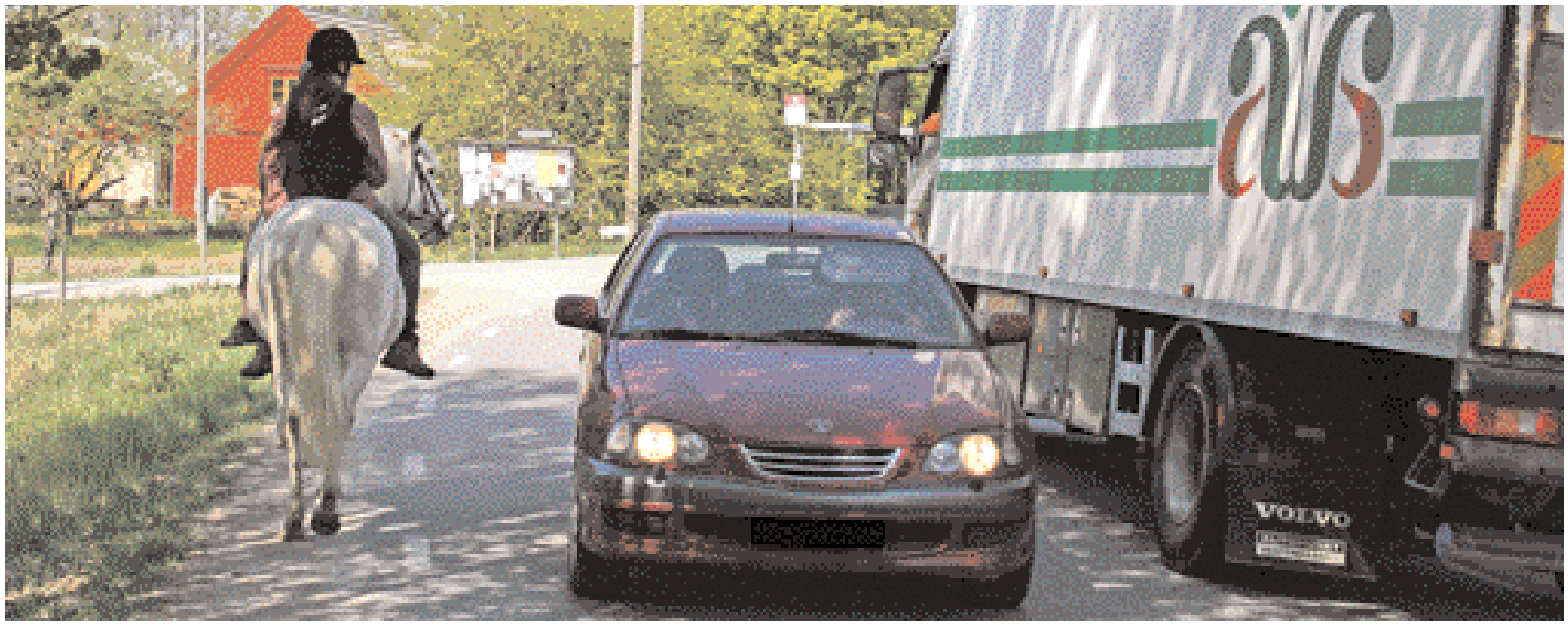

Ofta trångt och farligt för ryttarna på Färingsö, där läget är låst mellan ryttare och markägare. Att medla mellan dem är ingen kommunal uppgift, anser kommunen.

Färingsö saknar ännu ridvägar

Ett arbete med att kartlägga och skapa ridvägar, initierat av kommunen men utfört av ryttare och markägare, har pågått i flera år. På en del håll går det framåt, men på vissa håll på Färingsö har konflikterna mellan markägare och hästfolk hårdnat.

Det började med att kommunen kallade till en "häst-hearing". Året var 2003. Ryttare, näringsidkare inom hästnäringen, markägare med flera sammanstrålade.

En av frågorna var ridvägar och efter hearingen tog stadsarkitektkontoret initiativ till att bilda grupper med hästfolk som skulle jobba med ridvägar och kontakta markägare för att diskutera lösningar.

Det var planarkitekt Eva Mill som drog igång ridvägsgrupperna.

– Vad har hänt sedan 2003?

– Vi bad grupperna visa var de red så att vi kunde ta hänsyn till det. Vi har haft möten med dem då och då för att se hur arbetet fortskrider. På vissa håll går det bra, på andra håll inte.

– Där det inte finns anlagda ridvägar är det mer konflikter. Hur angeläget tycker du att det är att nå lösningar?

– Hästhearingen kom till därför att vi kände att vi nog borde ta tag i hästfrågan. Den är bland annat en viktig näringsverksamhet som många lever av. Så visst är det angeläget.

– På Norra Färingsö är läget låst. Konflikter har försvårat kommunikationen. Varför hjälper ni inte till där?

– Vi ser inte det som en kommunal angelägenhet. Det har aldrig varit meningen att vi ska jobba med det här. Vi ville dra igång grupperna, men själva utförandet har vi tänkt att hästfolk och markägare ska göra själva. Vi har mycket annat vi måste prioritera.

– Men om ni startade det här projektet, borde ni inte kunna hjälpa till om det kör fast?

– Nej det tycker inte jag, det är inte vad vi sysslar med. Jag jobbar med planfrågor och de där sakerna ligger inte på mitt bord.

”Nyligen blev en 14-årig flicka nerprejad i diket med hästen. Hon blev blåslagen, men bilen stannade inte”

– Vems bord ligger de på då?

– Som jag sa, det är inte vår uppgift att medla i samtal mellan ryttare och markägare. Vi ville få med ridvägarna i stadsplanen, men det har inte gått överallt.

– Varför finns det ingen att ringa om hästfrågor i en så hästtät kommun som Ekerö?

– Det kanske skulle kunna bli så om det här med hästar kom upp på politisk nivå och det fattades politiska beslut om det som rör hästar, säger Eva Mill.

Bråk mellan markägare och ryttare är inget nytt. Erfarenheterna i många kommuner är dock att där man anlägger ordentliga ridvägar minskar konflikterna drastiskt. På Lovö, Ekerö och Munsö finns inga större problem, därför att där redan existerar ordentliga ridvägar. som har bekostats och genomförts privat. Arbeten med nya ridvägar pågår nu på Helgö och Rastaholm.

Ridvägsgruppen på norra Färingsö bjöd tidigt in markägare till möten för att se om det kunde gå att få till fruktbara lösningar. Man träffades några gånger, men någonstans havererade samarbetet. Bland annat skulle befintliga ridstigar ritas in på kartor som skulle överlämnas till kommunen, något som flera markägare motsätter sig.

En anledning till att det kört fast i Färentuna är att många markägare är inblandade och att alla inte har samma åsikt. Sigge Nordmark är en av bönderna i trakten.

– Personligen har jag alltid varit positiv till anlagda ridvägar, men de måste göras så att de verkligen håller, och då kostar det pengar. Håller de inte börjar ryttarna rida bredvid på dåliga ställen, och då kan det gå som i Stenhamra där ryttarna till slut red ut i en åker.

Sigge Nordmark säger att kommunen mycket väl känner till alla problem, men inte vill ta i dem.

– De har undvikit det länge, men nu har det blivit så mycket hästar att de måste. Den springande punkten är att det måste kostas på.

En som berörs av motsättningarna är Agneta Wenninger i Högby. Agneta driver en lektionsverksamhet på sin ridbana och behöver då och då ta sig till ridhuset på Tuna gård några hundra meter bort. Förr kunde hon skritta dit via en gräsväg. Nu är gräsvägen nerplöjd och bonden som arrenderar marken av kommunen har grävt ett stort dike där.

– Jag har förlorat elever som inte längre kan komma till mig. Jag måste köra hästarna i transport denna korta bit, eller gå med dem på Färentunavägen, vilket är livsfarligt.

Färentunavägen leder här över ett backkrön med dålig sikt. Långt ifrån alla bilister håller 50-gränsen.

– Problemet är inte dom som kör i 70, problemet är dom som kommer i 120, säger Agneta. Nyligen blev en 14-årig flicka nerprejad i diket med hästen. Hon blev blåslagen men bilen stannade inte.

Det är tal om en gång- och cykelväg, och Agneta hoppas att den kan anläggas snarast, och att det ska gå att rida längs med den. Agneta är med i norra öns ridvägsförening och har själv upplåtit en lång remsa med hagmark som gör att hon och andra ryttare kan ta sig runt i en slinga. I övrigt är hennes möjligheter att lämna gården med hästarna små.

Agneta är besviken över kommunens passiva hållning i arbetet.

– Vi är många som lagt ner massor av tid på de här ridvägsgrupperna. Några markägare säger blankt nej till allt vi föreslår, vi kommer inte vidare.

ULRIKA FÅHRAEUS

Total markentreprenad
Lennart Larsson Trädgårdsentreprenad AB - Ekerö
Markberedning • Husgrunder • Dränering
Sten- och Bergspräckning även inomhus • Sandsopning,
Snöplogning • Trädgårds- och markunderhåll
Grus-, sand- och jordtransporter • Avancerad trädfällning
Blästring av grunder • Vatten och avlopp
Anders 073-500 60 62 eller Lennart 070-839 34 06
www.larssonentreprenad.se

Däckspecialisten!
Michelin • Continental
• Nokian
Svanhagen
Bil & Däckservice

Ett bra rostskydd för bilar behöver inte vara dyrt!
Linolja ger enligt Statens Provningsanstalt ett effektivt skydd mot rost. Totalbehandling 1.500-1.800 kr
KRAFTOLJAN HB
Ring så berättar vi mer. 0707-22 25 43 Staffan
SKÅ Industriområde

Låt hemsidan göra jobbet...
Vinn tid och få nya kunder
30 % rabatt till de 3 första beställarna!
Midgård Media
www.midgardmedia.se
073-816 90 30

Öka din självkänsla och livsglädje
med Kinesiologi
0763-40 52 82
Känn dig stark och fri

Kom och se vad du kan lära din hund!
Den 1/6 har vi uppvisningar i agility, lydnad och mycket annat på vår trevliga brukshundklubb.
Har du frågor om din hund hjälper vi dig gärna och svarar på dem. Välkommen med eller utan hund till en rolig och spännande dag mellan kl. 11.00 - 15.00.
Vägbeskrivning hittar du på www.malarobk.se
MBK

Köp din nya ÖGONSTEN på ön!

ATV / Fyrhjulingar
50-750 cc

Utombordare
4 –takt 2,5-25hk

EU mopeder & MC scooter
Från 50-500cc

Hobie Cat Kajaker
Trampa, selga eller paddla!

Vi samarbetar med Wasa Kredit AB Räntefri avbetalning och företagsleasing. Kom förbi så får du veta mer!

Vi har även fullserviceverkstad!

Alltid ett 30-tal fyrhjulingar & mopeder i vår 300m2 butik på Troxhammar Gård i Skå, 7 min från Ekerö C mot Stenhamra!

Vi saluför endast produkter av högsta kvalitet! Detta för att Du som kund ska vara nöjd med din vara även efter köpet! Vi har även ett antal begagnade fordon på lager!

fyrhjuling.se

Specialisten på ATV för nytta och nöje

Kawasaki KYMCO ALL TERRAIN VEHICLE

---www.fyrhjuling.se---info@fyrhjuling.se---08-560 443 74---

Öppettider

Mån-Tors
11-17

Fred
11-15

Lörd
11-14

De borgerliga partierna

säljer ut ekeröbornas gemensamma egendom till privata aktörer

- nu ska hela Ekeröbostäder säljas -

Nu har moderaterna pekat med hela handen igen och (c), (kd) och särskilt (fp) väljer att svika sina vallöften om fler hyreslägenheter i Ekerö kommun:

Privata intressen skall tillåtas bestämma över hyresrättsboendet i Ekerö.

Men vad händer med de 1 470 personer som idag önskar och behöver en hyreslägenhet i Ekerö?
Vem tar ansvar för att undanröja den akuta bristen på hyreslägenheter i Ekerö?
Vad kommer det att kosta att bo i icke allmännyttiga hyreslägenheter i Ekerö?

Vi vill

istället att kommunen tar ett tydligt och aktivt ansvar för bostadsförsörjningen i Ekerö.
Vi vill att det byggs fler hyreslägenheter i kommunen för våra ungdomar, våra äldre och människor mitt i livet vars levnadsförhållanden kan förändras.
Vi vill att kommunala Ekeröbostäder skall utvecklas och inte avvecklas.

Därför säger vi nej till försäljningen av Ekeröbostäder

SOCIALDEMOKRATERNA I EKERÖ

sport

Skå söker målet

FOTBOLL | Trots att Skå IK:s division 3 damer tycks ha stora problem med målsiktet är laget obesegrade efter fyra omgångar.

Målchanserna framför motståndarkassen har varit många, men den sista välriktade avslutningssparken har allt för ofta saknats. Men tack vare att man har en av seriens bästa backlinje finns man trots det i tabelltoppen.

– Vi gnuggar mycket avslutsövningar på träningarna för att komma till rätta med målskyttet. Vi har en mycket bra harmoni i laget så det handlar inte om några mentala låsningar, säger Claes Brolin, damansvarig.

Traditionsenligt har Skådamerna alltid haft sina bästa tider under hösten, så årets start utlovar egentligen ganska goda tider framöver.

De senaste två matcherna har avverkats med 1-0 mot Sollentuna United FK och 2-2 mot IK Frej. Två kamper som Skå kunnat punktera på ett tidigt stadium om de tänkta måltjuvarna varit i form.

Helena i bra springform

FRIIDROTT | Ekerötjejen Helena Karlsson, född -92, har haft en mycket lyckad vårsäsong, både på terrängstigarna och i skogarna. Främsta meriten i Mälarö SOK:s dress togs vid terräng-USM F16 den 3 maj där Helena kom fyra. Dessförinnan vann hon terräng-DM. Löpträningen sker mestadels i Jungfrusundsskogen. När det är dags för orientering tävlar hon för Bromma-Vällingby SOK. Där har hon kommit tvåa både i sprint-SM och natt-SM. Båda SM-tävlingarna var i klassen Damer 18 år.

EIK:s innebandygrabbar födda 98 försöker sig på segerjublet efter segern i SaltisCupen

Segervana ekerögrabbar

INNEBANDY | Ekerö IK:s innebandypojkar födda 1998 har raddat upp segrar i Mitt-i-Cupen under säsongen. Årets höjdpunkter var dock vinsten i SaltisCupen den 12 april. Guldmålet, 2-1, bärgades när tre sekunder återstod i den jämna drabbningen mot Arlanda Griffins.

De 30 spelsugna spelarna har fördelats på två lag, bägge lika segerrika.

Meriterande guldavslutning

ISHOCKEY | Skå IK:s Team 95 avslutade säsongen på bästa tänkbara sätt i en internationell turnering i Farsta den 18-20 april. På motståndarsidan stod tio lag från Sverige, Finland, Norge och Kanada.

Cupens absoluta höjdpunkt var förstås segermatchen mot det kanadensiska laget Georgian United.

Finalen mot Värmdö HC avverkades med 7-3. Dessutom vanns Fair Play cup.

Skås team 95 avslutade säsongen med guldskörd.

Segrarna Markus Dany, Joakim Bydolf, Marcus Westman och lagledaren Gösta Olsson

EIK:s största pingisvinst

BORDTENNIS | Ekerö IK:s bordtennispojkar födda 2000 skrällde rejält när deras lag 1 och 2 möttes i Rookiecupens final den 19 april.

– Detta är Ekerö IK bordtennis största framgång i lagsammanhang sedan bordtennissektionen startade för 40 år sedan, säger Gösta Olsson, som varit med sedan starten 1968.

Skåherrar i tabelltoppen

FOTBOLL | **Det har varit en mycket lyckad start i division 5 för Skås fotbollsherrar, och det mesta verkar bara kunna bli ännu bättre.**

Trots att man inte kunnat mönstra bästa laget till någon av de fem första omgångarna ligger Skå i serietoppen, utan förlust. Tryggheten har främst kommit från det svårforcerade försvaret med den inlånade, EIK-målvakten Emil Fnine som storspelande sista utpost. När den långtidsskadade trion Johannes ”Tulle” Eriksson, Peter Fogelklou och Ivan Skoglund gör full entré snart borde helheten stärkas ytterligare.

– Vi letar fortfarande efter vårt spel. Eftersom vi har skiftat från ett kontringslag till att vara ett spelförande lag lär det nog ta ytterligare ett tag innan alla bitar fallit på plats. Det innebär att spelarna måste vara i konstant rörelse samtidigt som laget måste hålla ihop. Ett spelupplägg som kräver bra kondition, men som samtidigt är betydligt roligare. När allt fungerat kortare perioder är vi svåra att stoppa, säger tränaren Stefan Eriksson.

Så fortsätter laget att utvecklas som man hoppas och tror borde ribban höjas till serievinst, från nuvarande topp tre.

Säsongens mest skandalartade drabbning genomfördes mot KRIS IF, (Kriminellas Revansch i samhället) i tredje omgången. Bägge lagen hade öppnat med två vinster så allt var upplagt för en oviss kamp. Skå öppnade bäst och redan efter fem minuter kunde Hampus Gerlach runda målvakten och sätta första målet.

När tio minuter spelats blåser domaren av matchen eftersom fullt slagsmål pågår vid KRIS:s avbytarbänk. När spelet kommer igång drabbas KRIS av sin första utvisning efter att Patrik Nilsson-Ahlm fått en armbåge i ansiktet.

I andra halvlek är det Skå som regerar helt och har kommit upp till 3-0 när Niklas Nilsson-Ahlm blir brutalt kapad, och så var KRIS bara nio. Efter ytterligare ett skåmål börjar KRIS-supportrarna tröttna och börjar kasta sten på domaren, som då avslutar tillställningen när cirka 20 minuter återstår.

”Vi letar fortfarande efter vårt spel”

Det troliga är att fotbollsförbundet tilldelar Skå tre poäng och de fyra plusmålen. Vad KRIS får för straff är ännu oklart.

Skås sämsta insats genomfördes i omgången därpå när man inte helt rättvist lyckades bärga en poäng mot Järla IF FK.

– Matchen påminde om första mötet mot Ekerö förra säsongen. Vi spelade räddhågset och får vara mycket nöjda med att vi fick med oss en poäng. Som tur är hängde inte låsningen med till omgången efter, mot EIK krävdes tre omgångar innan vi hittade vårt spel igen, säger Stefan Eriksson.

OVE WESTERBERG

Måltjuven Johannes ”Tulle” Eriksson gjorde säsongens första helmatch mot Järla.

DET HÄNDER TILL 2 JUNI

FOTBOLL | Damer div 3 A: 24 maj kl 15 Svanängens IP: Skå IK-Hässelby SK FF • 1 juni kl 19 Svanängens IP: Skå IK-Reymersholms IK

Damer div 4 A: 20 maj kl 19 Svanängens IP: Skå DFF-IFK Täby

Herrar div 4 M: 18 maj kl 15 Svanängens IP: Ekerö IK-Sollentuna Fotboll IF • 1 juni kl 15 Svanängens IP: Ekerö IK-Mariebergs SK

Herrar div 5 M: 28 maj kl 19.30 Svanängens IP: Skå IK-FK Favoriterna Lidingö

Herrar div 7 C: 22 maj kl 19 Adelsövallen: Adelsö IF-Real Gonzo FC • 29 maj kl 19 Adelsövallen: Adelsö IF-FK Östermalm
24 maj kl 13 Söderby: Munsö IF-Homenetmen Armeniska IF

LÄGET DEN 14 MAJ

FOTBOLL

Damer div 3 A

Bele Barkarby FF	4	4	0	0	19-2	12
Skå IK	4	2	2	0	6-3	8
IFK Viksjö	4	2	1	1	4-3	7
IK Frej	4	2	1	1	8-10	7
Hässelby SK FF	5	2	1	2	10-13	7
Reymersholms IK	4	2	0	2	8-9	6
FC Djursholm U.	4	2	0	2	6-7	6
Klintehamns IK	4	1	1	2	3-5	4
Sollentuna U. FK	5	0	2	3	3-7	2
IFK Lidingö FK	4	0	0	4	3-11	0

Damer div 4 A

IFK Täby	3	3	0	0	9-1	9
Åkersberga BK	2	2	0	0	17-0	6
Hässelby SK FF B	4	2	0	2	16-6	6
Bele Barkarby B	3	2	0	1	3-12	6
Skå DFF	3	1	0	2	3-4	3
Sollentuna DFF	3	1	0	2	8-10	3
IFK Viksjö B	3	1	0	2	5-9	3
Bollstanäs DFF	3	1	0	2	8-13	3
FC Järfälla	4	1	0	3	4-18	3

Herrar div 4 M

Djurgårdsbrunns	5	5	0	0	18-10	15
Vasasällskapet FK	5	3	2	0	14-7	11
Boo FF	5	3	0	2	8-9	9
Ekerö IK	5	2	2	1	12-6	8
FC Krukan	5	2	1	2	9-8	7
Olympiacos Väll.	6	2	1	3	15-15	7
Sollentuna F. IF	5	2	1	2	5-6	7
Reymersholms IK	5	1	3	1	6-6	6
Amauta IF	5	2	0	3	6-8	6
Mariebergs SK	5	1	1	3	7-12	4
Sickla IF	5	1	1	3	4-10	4
Lo Scudetto IF	6	1	0	5	6-13	3

Herrar div 5 M

Skå IK	5	3	2	0	10-3	11
Järla IF FK	5	3	1	1	15-8	10
Rissne IF	5	3	0	2	12-7	9
Bollmora BoIS	5	2	2	1	9-6	8
Örby IS	5	2	2	1	9-7	8
IFK Lidingö FK	5	2	1	2	8-5	7
Storskogens SK	5	2	1	2	8-6	7
KRIS IF	5	2	1	2	5-7	7
Kälvesta IOF FK	5	2	0	3	8-12	6
Torstens Lärjung.	5	1	2	2	6-8	5
Ingarö IF	5	1	1	3	7-13	4
Favorit. Lidingö	5	0	1	4	3-18	1

Herrar div 7 C

FC Kasam	4	4	0	0	14-5	12
Hom. Armeniska	4	3	0	1	15-8	9
FK Östermalm	4	2	0	2	11-7	6
Real Gonzo FC	3	2	0	1	7-5	6
Kofkella KoIF	4	2	0	2	9-12	6
Munsö IF	3	1	1	1	7-6	4
Ekerö BoIS	4	1	1	2	6-10	4
Adelsö IF	3	0	0	3	2-10	0
Iberoamericana IF	3	0	0	3	2-10	0

Hockeyminus

ISHOCKEY | Skå hockey har gjort ett minusresultat på cirka 200000 kronor två år i rad i förhållande till sin budget. Därför ska nu klubbens huvudstyrelse tillsammans med hockeysektionens styrelse se till att det blir bättre balans i ekonomin framöver.

– Även om klubben har en solid kassa har vi inte råd med att ha en sektion som går med förlust år efter år. Pengarna är ju främst tänkta att användas i vår satsning på breddverksamheten, säger Kjell Eriksson, ordförande i Skå IK.

Kostnaden för att driva hela anläggningen på Svanängen är på 1,6 miljoner kronor varje år, till detta får klubben ett årligt bidrag på 900000 kronor från kommunen. Av de 700000 kronor som måste skjutas till går det mesta till drift av Allhallen och personalkostnader.

– Vi måste hitta inkomster överallt för att få det att gå ihop. Men eftersom utbudet av ishockeyhallar i regionen ökat rejält är det numera inte lika lätt att hyra ut hallen till andra klubbar. En gyllene regel när vi ska få hockeybudgeten i balans är att det inte drabbar ungdomsverksamheten. Jag anser däremot att seniorverksamheten i stort måste bära sina egna kostnader.

Svårbedömd storseger

FOTBOLL | **Säsongens första ekerömatch på Svanängen blev en klar "hemmaseger" och ett fall framåt.**

EIK-Sickla IF 6-0 (3-0): Hemmapremiären, i andra omgången, var ju utlokaliserad till Grimstas konstgräs. Tillbaka i hemkommunen är nu Svanängen Ekerö IK:s tummelplats i väntan på att Träkvistavallen blir spelklar.

Andreas "Strumpa" Ekeling spräckte nollan efter ett långt inkast och sedvanlig röra. 2-0 efter dryga halvtimmen, upprullning på högerkanten när John Ortos boll diagonalt når vänsterbacken Axel Ryd. 3-0 före paus genom Micke Brandt som elegant sänker en frispark i krysset. Daniel Bovbjerg sätter fyran efter eget genombrott. 5-0 faller efter hörna där Håkan Eriksson är sist på bollen. Jimmy Suhr, fjolårets skyttekung, fastställer slutresultatet 6-0 på straff.

Sickla IF var alltför ihåliga för att utgöra något större hot och EIK:s insats blir därför svårbedömd. Fyra matcher utan förlust, mot lag på undre halvan, är dock bra att ha i ryggen och ger arbetsro när topplagen nu väntar. Närmast serieledande Djurgårdsbrunns FC som blir en viktig värdemätare.

Thobias Persson följde upp sin insats mot FC Krukan och var åter felfri i kassen med det lilla han hade att göra. I övrigt kanske bitarna börjar falla på plats i tränaren Fouzi Benbouzids lagbygge. Lasse Langmann är åter i träning efter sin handskada medan fjolårets utropstecken, backen Marcus Lundgren fortfarande dras med ljumskproblem.

KENTH PETTERSSON

Skåförhandlingar om bygdegården

Vid Skå IK:s årsmöte den 31 mars fick huvudstyrelsen uppdraget att fortsätta förhandlingarna med att införliva Skå Bygdegårdsförening som en egen sektion i klubben.

Det hela fortskred enligt planerna när Bygdegårdsföreningen höll årsmöte den 5 maj och uttalade att de ställde sig positiva till att ingå i Skå IK.

– Klubben har under många år hyrt den alltmer nerslitna och vandaliserade gården och festplatsen. För att vi ska engagera oss i en större upprustning måste vi ha en ägarroll. Vi får regelbundet förfrågningar från andra föreningar som vill hyra in sig i bygdegården och på festplatsen, säger Kjell Eriksson, ordförande i Skå IK.

Bygdegårdsföreningen bildades 1951. Medlemmarna var ett stort antal föreningar som ägde olika antal andelar i föreningen, varav Skå IK var en av de större andelsägarna. Första uppgiften blev att iordningställa Skå festplats. 1967 invigdes den första samlingslokalen strax utanför festplatsen.

– Det finns flera exempel där idrottsföreningar och bygdegårdsföreningar gått samman. Förhoppningsvis kan övergången till Skå IK bli verklighet redan i år, säger Lars-Erik "Laken" Eriksson, som tillsammans med Kjell Eriksson ska försöka driva det hela i hamn.

fokus

Fokus tar upp högaktuella debattämnen som kräver lite större utrymme och mer analys än vad som ryms på insändarsidan. Skriv ändå så effektivt som möjligt, högst 3 500 tecken inklusive blanksteg.

• *Skicka texten till*
fokus@malaroarnas-nyheter.se

• *Eller till*
Mälaröarnas Nyheter "Fokus", Box 100 178 22 Ekerö

Någonting har gått snett i Ekerö

Har man rätt och skyldighet att ge sig in i debatten om man tycker att saker och ting håller på att gå snett? Jo, jag tycker att man har både rätt och skyldighet även om man inte är politiskt aktiv och kan delta i varje partipolitiskt möte. De som har den viktiga och ansvarsfulla uppgiften att företräda oss kan behöva få lite synpunkter från oss gräsrötter.

NU ÄR DET två frågor som bekymrar mig:

Kommunfullmäktiges behandling av revisorernas rapport och den tänkta försäljningen av Ekerö Bostäder AB. När det gäller revisorernas rapport, vill jag bara konstatera att det är mycket märkligt att fullmäktige desavouerar sitt eget granskningsorgan och på felaktiga grunder frångår revisorernas förslag. Tyvärr kan jag inte se någon annan utgång av denna närmast parodiska beredning och behandling av revisionsrapporten än att samtliga revisorer avgår. Detta är slutsatsen eftersom revisorerna saknar det som är utgångspunkten för allt politiskt arbete, nämligen förtroende från uppdragsgivaren.

"En så viktig fråga som vem som ska äga Ekerö Bostäder får inte kuppas igenom i ett sammanträdesrum"

DEN ANDRA FRÅGAN, försäljningen av Ekerö Bostäder, är det ännu inte för sent att påverka. Jag tror att det för de allra flesta ekeröbor var notisen i morgontidningen här om sist var första gången de hörde talas om frågan. Av notisen framgick att det rådde enighet inom den så kallade alliansen och att det nu var rätt tid att genomföra en försäljning. Detta är för mig en överraskning eftersom det inom åtminstone ett parti inom alliansen finns den uttalade uppfattningen att Ekerö Bostäder bör behållas i kommunal ägo. För övrigt tycks det vara så att alla är tagna med överraskning: politiker, styrelsen för Ekerö Bostäder, partimedlemmar, anställda inom Ekerö Bostäder, hyresgäster och medborgarna i Ekerö kommun. Så vitt jag vet har ingen offentlig diskussion förts vare sig i den politiska världen eller i offentligheten om denna viktiga fråga. Om den har förts ber jag om ursäkt att jag varit ouppmärksam och inte följer med i en fråga som verkligen berör alla kommuninnevånare. Men om debatten och opinionsbildningen inte förevarit är det mycket betänkligt.

JAG TYCKER ATT Ekerö kommun ska behålla Ekerö Bostäder i kommunal ägo, samtidigt som man välkomnar andra aktörer, privata och kooperativa, på bostadsmarknaden i Ekerö.

Vad är konsekvenserna av en försäljning? Om vi börjar med ett tänkt motiv är det naturligtvis att Kommunstyrelsen gjort bedömningen att det finns betydande "övervärden" i företaget. Låt oss säga att "övervärdet" tros ligga på 300 miljoner kronor. Den köpare som alltså betalar ytterligare 300 miljoner kronor måste naturligtvis ha avkastning på dessa pengar. Detta kan i huvudsak ske på två sätt: Effektivare förvaltning och högre hyror.

EN EFFEKTIVARE förvaltning kan inte ens komma i närheten av de ökade kapitalkostnaderna, alltså är hyreshöjningar det som återstår. Jag bedömer att detta inte är möjligt eftersom Ekerö redan i dag har bland de högsta hyrorna i landet. Om en hyreshöjning, enligt mitt resonemang, inte är möjlig, finns heller inte något nämnvärt "övervärde". Jag utgår nämligen från att våra politiker inte accepterar att en konsekvens av en försäljning skulle bli kraftigt höjda hyror. En annan konsekvens av en försäljning skulle vara att kommunen avhänder sig möjligheten att ha ett avgörande inflytande på bostadspolitiken vad avser hyreslägenheter.

EN SÅ VIKTIG fråga som vem som ska äga Ekerö Bostäder får inte kuppas igenom i ett sammanträdesrum där sedan kommunfullmäktigeledamöterna binds av den så kallade partipiskan och förväntas gå på Kommunstyrelsens förslag. Nej, avför försäljningen av Ekerö Bostäder från dagordningen och ta upp den i nästa valrörelse. Först då har väljarna en möjlighet att ta ställning.

Lars Sandin
Ekerö

Regeringen avgjorde gammalt bygglovsärende

EKERÖ | **Ett överklagat fyra år gammalt förhandsbesked på bygglov för ett enbostadshus på Stafsunds gård har nu slutligen avgjorts av Regeringsrätten, som inte ger prövningstillstånd.**

Det vill säga att Länsrättens och Kammarrättens tidigare beslut att återförvisa ärendet till Ekerö byggnadsnämnd därmed gäller.

Byggnadsnämndens motiv för att överklaga hela vägen angavs med att ärendet var av "principiellt intresse": Ett nytt enbostadshus intill torpet Lillskog skulle inte bidra till en naturlig bybildning. Det är viktigt att torpens karaktär och torpmiljöerna bevaras i största möjliga mån, ansåg byggnadsnämnden. Nämnden ifrågasatte också om Länsrätten hade satt sig in i ärendet eftersom Ekerö placerats i kategorin "kust- och skärgårdsområde" och inte som sig bör "Mälaren med öar och strandomsråden".

Länsrätten å sin sida argumenterade att bebyggelsen inte skulle vare sig förvanska tidigare bebyggelse, störa turism och friluftsliv, natur- eller kulturvärden eller bidra till ökad trafik.

Kulturens övärld

Ett urval av evenemang i Ekerö kommun, för mer information gå in på evenemangskalendern: www.ekero.se/evenemangskalendern

25/4-23/5
Sessor i siden
Sju fabulösa prinsessklänningar i siden med tillhörande porträtt inspirerat av 1700-talet.
Konstnär: Katrin Rosemaysdotter
Galleri Utkiken, Kulturhuset, Ekerö C.

23/5
Plantbytardag på Linnés födelsedag,
Biblioteket Ekerö C.
Ta med plantor du inte behöver och byt mot något spännande från någon annans trädgård.
Inlämning och byten mellan kl. 10.00-17.00
Frågor: ring Åsa Sjöberg 560 392 98 eller asa.sjoberg@ekero.se.

5/6-7/6
Nationaldagsfestival, Ekerö
Torsdag 5 juni, kl. 19.00, är det dags för VårRock i Uppgårdsskolans aula.
Fredag 6 juni – Sveriges Nationaldag firar vi traditionsenligt med en festkonsert i Drottningholms Slottspark. Trumparaden till vår Stora Scen utgår från Drottningholms Slott kl. 13.30 och festkonserten börjar kl. 14.00.
Lördag 7 juni – Barnens Egen Kulturmarknad.
I och utanför Barnens Eget Bibliotek i Stenhamra kl. 12.00-16.00.
Se utförligare annons i nästa nummer av MN.
Arrangör: Kulturskolan Ekerö kommun
www.ekero.se/nationaldagsfestival

2/6-19/6
Konstnären Elisabeth Sivard – en presentation.
Möt Elisabeth Sivard, konstnären bakom kommunens kommande rondellutsmyckning.

EKERÖ KOMMUN

Vem vinner i år?

Duktiga och förtjänstfulla företagare och entreprenörer i Ekerö ska uppmärksammas! Nu är det är dags att utse 2008 års Ekeröföretagare.

Din nominering med namn, företag och kort motivering lämnas i kommunhuset, mailas till foretagskontakt@ekero.se eller skickas till Näringslivsrådet, Box 205,178 23 Ekerö.

Motiveringen ska utgå från 2007 års insatser och prestationer. Bland er som nominerar lottas en gåva ut!

Din nominering behövs senast 14 augusti

I samarbete: Näringslivsrådet i Ekerö kommun, Mälaröarnas företagarförening, Ekerö/Västerorts lokalavdelning Handelskammaren, Företagarna i Ekerö centrum och Mälaröarnas Nyheter

EKERÖ KOMMUN

Näringslivet – en aktiv del av ett levande och växande Ekerö

Egen brunn? Har du koll på din vattenkvalitet?

Ta ett vattenprov – för säkerhets skull

Vi utför en kemisk/fysikalisk vattenanalys, NU endast 350 kr!

Har Ni en färdig analys? Ta med den så får Ni ett kostnadsförslag!

Vi samarbetar med

VÄRME KYLA VATTEN ALLT-I-RÖR SERVICE / REPARATIONER

SJÖGRENS VVS INSTALLATIONSFIRMA

www.sjogrensvvs.se 08-560 354 00

filtrena

www.filtrena.se 0470-44 800

JORD TILL DIN TRÄDGÅRD

Anläggningsjord till gräsmattor 300:-/släpvagn (ca 500 kg)
Planteringsjord till rabatter 350:-/släpvagn (ca 500 kg)

Veckorna 20-25 har vi kvällsöppet på torsdagar till kl. 19.00 för dig som vill hämta själv. Barrudden vid skidbacken på Ekerö (se skylt).

Vi kan även leverera direkt hem till dig, tippar på plats eller lägger ut jorden med gripskopa

SpångaMälarö LBC AB

Tel: 08-564 109 50
www.smlbc.se

Transporterar grus och jord • Distribution • Container 10-30 kbm • Markarbeten
Lastväxlare • Kranbilar • Distributionsbilar • Lastmaskiner • Grävmaskiner

tyck!

• Välkommen att skriva en lokal insändare!
• Skriv kort – ju kortare desto större chans att komma med.
• Vill du skriva med signatur måste redaktionen ha kännedom om namn, adress och telefonnummer.
• *Skicka din text till* insandare@malaroarnas-nyheter.se.
• *Eller till* Mälaröarnas Nyheter "Insändare", Box 100 178 22 Ekerö
• Redaktionen förbehåller sig rätten att avgöra vad som lämpar sig som insändare och även att korta inläggen.
• Traditionella tackannonser hänvisar vi till vår privata annonsmarknad.

Hyresgäster får rädda usel kommunal ekonomi

Nu har hotet mot det allmännyttiga bostadsföretaget på Ekerö blivit verklighet.

Här om dagen beslutade kommunstyrelsens arbetsutskott att nu ska det kommunalt helägda Ekerö Bostäder säljas. Man hoppas att bolagets aktier, för vilka man en gång betalat 5 miljoner kronor, nu ska kunna inbringa minst 750 miljoner kronor.

Hur är det möjligt att fastigheterna har fått så stor värdeökning. När bolagets nuvarande VD tillträdde för några år sedan hade bolaget en ganska svag ekonomi. Man gjorde en handlingsplan och efter hand har bolaget utvecklats mycket positivt. Man har gjort stora investeringar i underhåll och energibesparingsåtgärder. Hyresgästerna har ställt upp och gått med på stora hyreshöjningar.

TIDIGARE HAR DET HETAT, främst från moderat håll, när man önskat att sälja av en del av bolagets fastigheter att det var för hyresgästernas bästa. "Det är bra för den boende att få äga sin bostad!" Nu handlar det inte om hyresgästerna längre – nu är det kommunens misskötta ekonomi som ska räddas. Lån ska betalas av och pensionsskulden skall säkras.

När kommunstyrelsens arbetsutskott kallades till möte togs försäljningen av bolaget upp som en oanmäld extrapunkt på dagordningen. Något underlag hade heller inte skickats ut i förväg. Lika illa var det när frågan presenterades för bostadsbolagets styrelse. Styrelsen hade kallats till ett extra sammanträde den 6 maj med anledning av, som det uttrycktes i kallelsen, "kommunens ekonomiska utredning kring bolagets värde". Vid detta möte fick styrelsen för första gången reda på att det handlade om bolaget skulle säljas. Inga papper, ingen förhandsinformation. En total mörkläggning av en mörk bostadspolitik.

KOMMUNEN GÖR SIG AV med ett viktigt bostadspolitiskt instrument och Ekerö bostäders hyresgäster tackar för att de fått vara med och betala kommunens pensionsskuld med en av landets högsta hyresnivåer.

– Lars Isaksson, styrelseledamot (s) i Ekerö Bostäder

Ekerövallen offras för Träkvistavallen

Vad händer i Ekerö kommun kan man undra?

Träkvistavallen kommer att få konstgräs, vilket de flesta tycker är bra – men till vilket pris! Ekerö IK föreslår finansiering genom att sälja Ekerövallen vid Jungfrusundsvägen. Kommunstyrelsen ser ut att köpa förslaget och planerar att stycka upp området i villatomter, som säljs till högstbjudande för att på så vis få fram pengar. Det hela är mycket kortsiktigt (dvs försäljningen av Ekerövallen).

Träkvistavallens konstgräs kan finansieras på annat vis utan större problem. En del av bollplanen vid Ekerövallen kommer troligen vara kvar enligt förre ordföranden i kulturnämnden. Några villatomter går väl an, men en stor del av området borde kommunen behålla. Mark saknas för exempelvis hus i två våningar för hyreslägenheter. Det råder stor efterfrågan på lägenheter till ungdomar och äldre. Området ligger nära Träkvista torg, där det finns matvarubutik samt en del andra butiker mm.

Det aktuella området vi Jungfrusundsvägen är ett utmärkt område för yngre och äldre – kanske för alla åldrar. Vi vill inte ha ett segregerat samhälle för olika kategorier.

Ett av kommunens partier har en arbetsgrupp som anser att både yngre, äldre och medelålders borde kunna hyra en bra bostad, men det är svårt att påverka när ett stort parti nästan har egen majoritet i fullmäktige och dessutom motsätter sig att bygga hyreslägenheter i kommunen.

– Olle Setterlund

Ta med dina gamla glasögon!

Välkommen till

LOPPMARKNAD

på Skå flygfält

LÖR/SÖN 24 & 25 maj kl 11-14

(Följ pilarna)

Nettobehållningen går till Färingsö Lions hjälpverksamheter

Passa även på att anmäla dina utstädade marknadsprylar till Lions 560 245 09, 560 357 19 eller 0705-79 18 06 så hämtar vi efter överenskommelse fram till marknadsdagen. Hjärtligt tack till alla givare!

Sommar simskola

Nu är det dags att anmäla sig till årets sommarsimskola på Mälaröarna! Vecka 29-31

Våra badplatser: Karlskär, Lundhagen, Kärsgatan (förmiddagar), Mörby (förmiddagar) Stockby (eftermiddagar)

För info och anmälan kontakta:
Stockholms Kappsimningsklubb på
Hemsida: **www.skksim.nu**
(under "Simskola Ekerö")
E-post: **skk.ungdom@bredband.net**
Tel: **08-87 26 59**

"Maximum – landets bästa cirkus"
GT 2007

STENHAMRA

Stenhamraskolan

Onsdag 21 maj kl 19.00

Cirkuskassan är öppen på speldagen mellan kl 12-13 samt 2 timmar före föreställningen!

www.cirkusmaximum.se

EKERÖ KOMMUN

Ekerö kommunfullmäktige

kallas härmed till sammanträde i Erskinesalen, Kulturhuset i Ekerö centrum, tisdagen den 27 maj 2008, kl 18.30. Sammanträdet sänds i Närradion, 101,4 Mhz

Välkomna!

Inger Linge (m)
Ordförande

MG RENTAL
MASKINUTHYRNING

ÖPPET HELA HELGEN!

23/5 6.30-18.00
24/5 9.00-18.00
25/5 10.00-16.00

BYGG & ENTREPRENADMASKINER

Färentunavägen 85 (Färingsö Trä) 08-560 247 80
www.mgrental.se Öppet: Mån – Fre. 06.30-18.00

Tvivelaktiga namninsamlingsmetoder

FÖR NÅGRA helger sedan när familjen sitter i bilen på färjan från Adelsö blir vi uppmanade av Adelsös mastmotståndare att skriva på en namnlista mot 3G-mastbygget, som planeras på södra Adelsö. Då berättar vår 15-årige son att han, när han på fredagen kommit med buss till Sjöängen och där gått på färjan, skrivit på denna lista på uppmaning av mastmotståndarna. Han hade inte klarat av att säga nej till dessa vuxna auktoriteter. Hur många ungdomar under 18 år har känt sig tvingade att skriva på denna namninsamling på liknande sätt? Jag ser gärna att Adelsös mastmotståndare kontaktar mig för att få veta vad sonen heter, så att ni kan stryka hans namn från listan. Detta har inget att göra med huruvida jag är för eller emot masten på Adelsö. Det handlar etik och moral. Vuxna får inte pressa ungdomar under 18 år till att offentligt ta ställning i kontroversiella ideologiska frågor. Dessutom kan dessa namninsamlingslistor, gissningsvis innehållande fler tonårsunderskrifter än vår sons, inte anses trovärdiga som påtryckningsunderlag för beslutsfattande om mastbygget.

– Ingrid Ljunggren
Adelsö

Välkommen till Kulturens övärld – så länge det varar!

FÖR SÅ HÄR SÄGER kommunalrådet Peter Carpelan i Mälaröarnas Nyheter nr 7: Det är bra att Stockholms stad satsar pengar för att skynda på planeringen av Förbifart Stockholm. Att världsarvet Drottningholm kränks och att väsentliga natur- och kulturvärden i övrigt skadas allvarligt bekymrar inte Carpelan.

SOM TUR ÄR har vi en miljöbalk som slår vakt om väsentliga natur- och kulturvärden. Det finns också myndigheter och domstolar som ser till att den offentliga makten utövas under lagarna. Och lagarna gäller även för Vägverket och kommunalråden.

Söndagen den 11 maj invigs Jungfrusundsåsens friluftsområde. Ekerö kommun har tillsammans med de ideella friluftsorganisationerna under några år arbetat för att säkerställa Jungfrusundsåsen som ett kommunalt närrekreationsområde – så länge det varar!

FÖR OM CARPELAN får bestämma kommer den södra delen av Jungfrusundsområdet att bebyggas enligt en byggnadsplan från 1947! Och detta trots att kommunfullmäktige år 2005 i Översiktsplanen beslutade att Jungfrusundsåsen inte skulle exploateras.

– Per Eskilsson

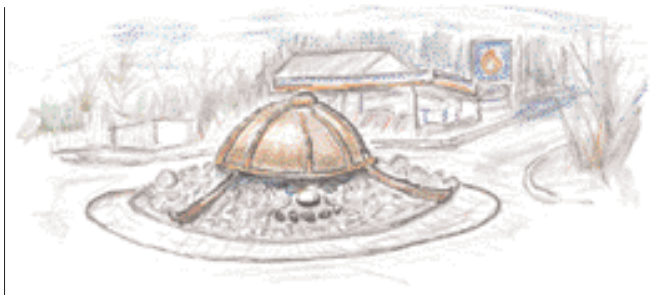

En vikings fundering i rondellen

Vikingar är en del av vår kultur
på udden vid Helgö stod de och blåste i lur
I det rondelltänkande som nu genomsyrar landet
har Ekerö något som knyter ihop det historiska bandet

Det knöts i rondellen vid Träkvistavallen
där man ser hjälmen och kan ana den tänkta skallen
av en gammal viking därunder
som sällan har några lugna stunder

Om vikingen kunde tala, kanske följande kväde hörs
en klagan vet att han ofta störs
men tack arkitekten för att du bytte ut min sedumfäll
Den hade besök av bilister nästan varje kväll

Rondellhunden är numera förlåten
trots att han i smyg pinkade på hjälmplåten
När jag ibland höjer blicken blir jag besviken
över allt skräp som slängts i angränsande diken

Ofta hör jag klagan från korsningen vid Q8-macken,
"Eder" från bilister som måste ut och trycka på övergångsknappen
Önskvärt vore att min kusin, även han från forna tider
kunde få en boplats där vad det lider

– Text och bild:
Rune Carlsson

Rädda Ekerö Bostäder!

Det underlag som kommunstyrelsen fått inför beslutet om att sälja Ekerö Bostäder är undermåligt. Inom loppet av några veckor skall majoriteten – utan att ge tid för diskussion, eftertanke och medborgarinflytande – tvinga fram ett beslut i Ekerö kommunfullmäktige.

Öpartiet vill att Ekerö skall ha ett allmännyttigt kommunalt bostadsbolag. En försäljning är inte rätt metod att skaffa pengar till investeringar och avbetalningar på kommunens låneskuld. I stället kan vi sälja mark och fastigheter som inte har strategisk betydelse.

I tillväxtregionerna – som Ekerö tillhör – är bristen på bostäder ett allvarligt hinder för en fortsatt tillväxt. Ekerö har också ett ansvar för regionens bostadsförsörjning. Bostäder skall finnas för alla åldersgrupper och människor som inte har råd med villa/bostadsrätt skall ha ett alternativ att tillgå i hyresrätten.

Undersökningar visar att när hela det allmännyttiga bostadsföretaget säljs blir hyresutvecklingen 10 procent högre där än i kommuner som inte sålt sin allmännytta. Hyresgästerna i Ekerö Bostäder har accepterat en mycket hög hyresnivå för att man litat på bolaget och satt värde på ett socialt ansvar. Nu tackar politikerna för kaffet och lämnar hyresgästerna åt sitt öde. Öpartiet kommer att kämpa för att Ekerö behåller sin allmännytta.

Fakta om Ekerö Bostäder
▪ Cirka 840 lägenheter i 13 områden ▪ Nettoomsättning: 68 miljoner ▪ Vinst 2007: 570.000 kr (2006: 3 miljoner) ▪ Anställda: 10 ▪ Fastigheternas marknadsvärde feb 2008: 832 miljoner ▪ Långfristiga skulder: 394 miljoner ▪ Kommunens borgensåtagande: 409 miljoner ▪ Total boarea inklusive lokaler: 63.564 kvm

Källa: www.ekerobostader.se och årsredovisningen för räkenskapsåret 2007

Möte om Adelsö och Munsö
Söndagen den 25 maj kl 12.30 bjuder Öpartiet på Morsdagskaffe på hembygdsgården på Adelsö (om vädret tillåter håller vi till utanför café Uppgården). Vi passar samtidigt på att tillsammans med Adelsö/Munsö-borna diskutera hur kommunen ska utveckla sina ytterområden.
- *Ska det finnas äldreboende i ytterområdena?*
- *Behövs det gång- och cykelvägar?*
- *Hur ska barnomsorg och skolgångar ordnas?*
- *Intressanta frågor som vi själva vill ta upp*

Välkomna!

Övergrepp på revisorerna
Fullmäktiges majoritet valde att skydda sina politiska kompisar och ge alla ansvarsfrihet. Därmed gick man emot revisorerna som enhälligt föreslog att Byggnadsnämnden inte skulle få ansvarsfrihet.

Fullmäktiges majoritet har inte förtroende för de egna revisorernas bedömning.

Ansvarstagande och förändringar är nu nödvändigt om Ekerö skall kunna utvecklas till en kommun som har mer att locka med än bara miljö- och naturvärden. Revisorerna har gjort ett bra jobb och visat prov på integritet.

Är du trött?

- Trött på politiker som inte tar ansvar för sina handlingar?
- Trött på att höra: "Ekerö? Ja, det har man ju läst om hur det går till i den kommunen..."
- Trött på att Ekerö hamnar i botten i nästan alla mätningar?
- Trött på en byggpolitik som för tankarna till statskontrollen i forna Östtyskland?
- Trött på tomt prat om valfriheten?
- Trött på att skattemedel går till straffavgifter i stället för att komma våra gamla till del?
- Trött på att barn "tvångsplaceras" i en annan skola/förskola istället för det närmaste alternativet?
- Trött på att makten visar sin arrogans utan att skämmas?

Vill du istället stödja en verklig förändring i Ekerö? Gå med i ett parti där din åsikt betyder något. Ett parti som gör skillnad i Ekerö.

Välkommen till Öpartiet!
För att bli medlem – gå in på www.o-partiet.se eller kontakta vår partisekreterare Ylva Forslid på tel 56044227 eller e-posta ylva@o-partiet.se.

Öpartiet
För en ny politisk kultur i Ekerö!

KLOCKAREBOLAGET
BEGRAVNINGSBYRÅ AB
Brommaplan
Hans Melander
Tel. 26 81 10
Kunskap – Erfarenhet – Omtanke

tel 08-56025550
www.malarotrafikskola.se

Den 1:a maj kl. 8:01 kom lillasyster till världen. 4665 gr och 57 cm. Tack till personalen på BB Stockholm. Helena och Niclas Theo, Milla och Lucas

Hipp, hipp, hurra! Teodor Eklund fyller 9 år den 28/5! Farmor Agneta skickar massor med grattiskramar!

Grattis Sofia Arnalid på 6-årsdagen den 25 maj. Kramar från mamma, pappa och Johan.

Grattis Hanna Z på 9-årsdagen! Grattiskramar från mamma, pappa, Gustav och Hilda.

Grattis Wilton Strate på 1-årsdagen från mormor, morfar, moster, faster, farbror och kusiner.

Magda Ekstrand, Gällstaö, fyller 6 år den 25 maj. Grattis från mormor och morfar.

Massor av grattiskramar och pussar på 6-årsdagen den 23 april från storebror Olle, mamma och pappa.

DÖDA

• Alf Hjalmar Olsson, Färingsö, avled den 12 april i en ålder av 81 år.

• Margareta Anne-Christine Strandell, Ekerö, avled den 25 april i en ålder av 59 år.

• Gunborg Elisabet Larsson, Adelsö, avled den 28 april i en ålder av 84 år.

• Ingrid Margareta Öhrström, Ekerö, avled den 1 maj i en ålder av 87 år.

• Anita Margareta Douhan, Ekerö, avled den 30 april i en ålder av 56 år.

• Irma Astrid Paulina Hultgren, Ekerö, avled den 2 maj i en ålder av 88 år.

Panik i moderatstyrda alliansen – säljer Ekerö Bostäder i rekordfart.
Läs mer på
www.ekerobloggen.se

• **Familjeannonsera GRATIS!**
• **Max 100 tecken inkl blanksteg samt ev bild (sparad som jpeg). Ange rubrik: Grattis, Födda, Förlovade.**
• *Skicka ditt manus till* **familj@malaroarnasnyheter.se.**
• *Eller till* **Mälaröarnas Nyheter, Box 100, 178 22 Ekerö**

• **Manus oss tillhanda senast torsdag kl 12, en och en halv vecka före utgivning (se redaktionsrutan nedan).**
• **Manus tas inte emot via telefon eller fax.**
• **Annonserna publiceras i turordning och i mån av utrymme.**
• **För bröllops- och dödsannonser, begär prislista.**

Våra duktiga florister binder allt enligt kundens önskemål
sorgbinderier • kistdekorationer
brudbuketter • snittblommor
arrangemang • krukväxter
företagsservice • blommogram
interflora
Ekerö Blomman. Mälarö torg 14. Tel 560 329 90
ekeroblomman@interflora.se

Handledarkurser
Varje söndag 09.30-13.30
(Intyg utfärdas enligt vägverkets regler)
För anmälan till kursen ring 560 302 01
Succé!!! Tack för ert stora förtroende! Fullbokat på 3 dagar! Extrakurser tillsatta! Ring för info.
EKERÖ TRAFIKSKOLA
Tel. 560 302 01 • www.ekerotrafikskola.se (under uppbyggnad)

Svenska kyrkan
FÄRINGSÖ FÖRSAMLING

LÖRDAG 24 MAJ
FÄRENTUNA FÖRSAMLINGSHEM
Kl. 9-15 Loppmarknad

SÖNDAG 25 MAJ
FÄRENTUNA FÖRSAMLINGSHEM
Kl. 10-13 Loppmarknad

SÖNDAG 25 MAJ
SKÅ KYRKA
Kl. 11 Gudstjänst för Stora & Små
Gunvor Johnsson
Hasse Ståle
Stenkvarnsskolan

LÖRDAG 31 MAJ
SÅHGA KYRKSKOLA
Kl. 10-14 Hantverksdag pavar på e #tova, spinnan, lanjgolv och vävar.
Vi kommer att ha försäljning, lotteri och auktion.
Kl. 14 Musikalen Klas Klättermus med. klass tvåtåg
Stenkvarnsskolan

SÖNDAG 1 JUNI
HILLESHÖGS KYRKA
Kl. 11 Högmässa
Gunvor Johnsson

www.faringsoforsamling.se

Tack alla som gjorde min älskade

Sic Malmqvist

bortgång och begravning till ett ljust och vackert minne. Tack även för gåvor till forskning, telefonsamtal, besök och vackra blommor till hemmet.

Arne
Bosse
Hasse och Anders
med familjer

EKERÖ BILVÅRD
Allt inom bilvård
• Tvätt och polering
• Rekonditionering
• Biltvätt för hand
Ställbyvägen 6 • Tel 08-20 21 30
www.ekerobilvard.se

malaro.com

Kvalitetsfoder till din hund och katt
husse
Fri hemleverans!
Ring 0733-602511
www.husse.com

AUTOVERKSTADEN
Serviceverkstad • Reservdelar
Ackrediterad "släcka 2:or"
Svanhagens Bil & Däckservice

LOPPMARKNAD
i Färentuna församlingshem lördagen 24/5 kl 9-15 och söndagen 25/5 kl 10-13
Kaffeservering
Välkomna hälsar Kyrkans arbetsgrupp

MÄLARÖARNAS nyheter
Mälaröbornas egen nyhetstidning. Partipolitiskt obunden. Etablerad 1949. Mälaröarnas Nyheter ges ut av Mälarö Media AB

Redaktion
• ANSVARIG UTGIVARE
Ove Westerberg
• REDAKTÖRER
Ingela Mæchel, Ove Westerberg
• KONTAKT
08-564 403 92
red@malaroarnasnyheter.se
insandare@malaroarnasnyheter.se

postADRESS
Box 100, 178 22 Ekerö
Prenumerationer
Boende utanför kommunen 425 kr/år. Betalas på bankgiro 5129-2308
TRYCK V-TAB, Södertälje 2008

Annonser
• ANNONSBOKNING
Gertrud Appelqvist
Per Hansson
Laila Westerberg
• KONTAKT
08-560 356 00
annons@malaroarnasnyheter.se
• ANNONSSTOPP
Torsdag kl 12, en och en halv vecka före utgivningsdagen.

Tidningen ansvarar ej för icke beställt material samt för fel i annonser mer än till annonspriset.

HEMSIDA www.malaro.com

Utgivning 2008
Jan 21
Feb 4, 25
Mar 10,24
Apr 7, 21
Maj 5,19
Juni 2, 16
Aug 25
Sept 8,22
Okt 6, 20
Nov 10,24
Dec 8, 15

Köpa dator med installation?
Ring Binärdata AB
0707-139 000
eller 560 402 51
alla dagar 07-22

SÄLJES

Fin Volvo 245 -91, aut med mycket utrustning. Regelbundet servad, skattad och besiktigad. Samme ägare i 9 år. Pris 7000 kr
Tel: 070-401 19 88.

Flatcoated retriever. Leveransklara valpar födda 2/3. Efter friska, sunda och meriterade föräldrar.
För mer info Ring Annika 0709-10 41 54, Kennel Highhopes.

Trappa i metall med räcke, 4 steg + vilplan 500:-.
Tel 560 404 48 eller 070-741 15 89.

Mycket fin flick/damcykel Cresent 26", vinröd, bra däck, lyse, blocklås, rostfria hjul och skärmar, ingen rost, i nyskick. 1000:-.
560 311 47.

Mörkbrun mockarock, som ny, m skinnkrage, st 46-48. 1000:-. 560 311 47.

Sjösäck i svart galon "Jolly Roger", höjd 65 cm, bredd 50 cm. 200:-. 560 311 47.

Våningssäng för barn IKEA Tromsö i fint skick. Färg brun. Medföljer en madrass. Pris 500 kr.
Tel 560 212 38.

KÖPES

Bra TV B & O, LX 6000 i Jakaranda. 560 311 41.

UPPHITTAT

Tunn vindjacka i platspåse från Roslings Sport i Bromma. Upphittad under Nockeybybron 27/4. Återfås mot beskrivning.
Tel 37 40 31.

ÖVRIGT

Dagmatte sökes till en glad 1-årig Ridgeback tik, som älskar barn och andra hundar. 2-3 d/v då matte jobbar. Ersättning en självklarhet. Tel 560 332 30.

Familj m två underbara töser 15 mån/10 år söker barnpass några timmar då och då (Färingsö). Ansvarstagande och har god hand med barn.
0735-92 93 28.

Loppis på hela Nämdemansvägen 31/5 kl 10-15. Välkomna!

TACK

Jag och min familj vill tacka alla som hjälpt oss under min makes sjukdom, Hemtjänsten Färentuna, Stenhamra vårdcentral.
Eina Lindblad

- **Privatpersoner annonserar GRATIS.**
- **Max 150 tecken inklusive blanksteg. Jpeg-bild publiceras i mån av utrymme.**
- **Utannonserat värde får vara högst 250 000 kr.**
- **Manus oss tillhanda senast torsdag kl 12, 1,5 vecka före utgivning (se red.ruta på sid 24).**

- *Skicka till* **privat@malaroarnasnyheter.se**
- *Eller till* **Mälaröarnas Nyheter, "Privata marknaden", Box 100, 178 22 Ekerö**
- **Manus tas inte emot via telefon eller fax.**
- **Annonserna publiceras i turordning och i mån av utrymme.**

Har datorn blivit slö?
Ring
Binärdata AB
0707-139 000
eller 560 402 51
alla dagar 07-22

Datorhjälp hemma
Ring
Binärdata AB
0707-139 000
eller 560 402 51
alla dagar 07-22

Platt skärm eller vanlig?
Ring
Binärdata AB
0707-139 000
eller 560 402 51
alla dagar 07-22

Datorn krånglar?
Ring
Binärdata AB
0707-139 000
eller 560 402 51
alla dagar 07-22

Nytt värdetransportrån

För andra gången på kort tid, 6 maj och 10 september, rånas en värdetransport utanför Swedbanks kontor på Mälarö torg.

Vid rånet som sker mitt på dagen den 6 maj slås en av väktarna ner med batong och en kassett eller väska stjäls. Väktaren skadas inte allvarligt. Ett mycket stort polispådrag, där även helikopter och polisbåt ingår, dras igång i jakt på rånarna som flytt i en grön skåpbil. Polisen är fortfarande inne i spaningsskedet och vill därför inte uttala sig.

Vid totalt fyra tillfällen har två flickor, från Träkvista skola och Birkaskolan, uppmanats att följa med en okänd man i hans bil. Händelserna har oroat föräldrar och elever mycket, framför allt på de berörda skolorna. Ekerö kommun och närpolisen har därför gått ut med uppmaningen att föräldrar och barn ska vara uppmärksamma på sådant som avviker från ”normalbilden”, samt att de bör säga till barnen att aldrig följa med okända personer.

– Förundersökningen drivs vidare och vi får fortfarande in tips. Senaste polisanmälningen kom in den 6 maj, säger handläggare Hans Lindskog på Västerortspolisen.

De tre polispatruller som arbetade på Mälaröarna under Valborg upplevde firandet som relativt lugnt, mycket beroende på det kyliga vädret. Flest ungdomar samlades i Stenhamra stenbrott, där det hölls en ravefest med tillstånd. Det mesta polisen fick ägna sig åt var att hälla ut minderårigas alkohol.

Polisens sammanställning av gamla klotteranmälningar har medfört att flera ungdomar har kallats till eller kommer att kallas till samtal på närpolisstationen. De flesta är under 15 år.

Nedan följer merparten av de larm och anmälningar som engagerat Ekerö närpolis och Södertörns brandförsvars Ekeröstation de senaste två veckorna.

28 APRIL | Polisen får tips om en rattfyllerist som kör mot Ekerö. Den misstänkte stoppas efter **Tappströmsbron** och körs till huvudstationen i Solna för ytterligare provtagning.
• Klotter på **Kullens äldreboende** och vid **Tappströmsvägen** anmäls.
• **Lövhagens förskola** i Stenhamra gör en anmälan om klotter och skadegörelse. Bland annat har utemöbler förstörts och blommor ryckts upp.
• Verktyg anmäls stulna vid ett inbrott i en lokal i **Skå industriområde**.
• Två anmälningar om stöld vid en privat fest i Mälarö SOK:s klubbstuga vid **Knalleborg**. Bland annat stjäls plånböcker och en skinnjacka.
• En cykel anmäls stulen vid **Uppgårdskolan**.
• En aluminiumbåt hittas på **Björkö**.
• Anmälan om ett båtinbrott i en segelbåt på **Ekerö båtklubb**. Troligen har inbrottet skett i januari.
• Polisen får in en skrivelse om att en lastbil dumpat sand- och lermassor på en skogsväg vid **Jungfrusundsvägen**.
30 APRIL | En registreringsskylt anmäls stulen från en lastbil på **Ekebyhovsvägen**.
• Ytterligare en anmälan om klotter på **Lövhagens förskola** görs.
• En barnvagn och bildäck anmäls stulna vid ett inbrott ur ett förråd på **Ekuddsvägen**.
• Anmälan om inbrottsförsök i en företagslokal i **Skå**.
• Anmälan om alkohollangning till ungdomar i **Ekerö centrum**.
• En moped stjäls vid **Svanhagen**.
1 MAJ | En misstänkt narkotikapåverkad person tas om hand av polis nära **Stenhamra stenbrott**.
• Vid ett bilinbrott vid **Stenhamra stenbrott** stjäls cd-skivor och kläder.
• En älg som troligen blivit biten i benet av en lössprinngande hund vid **Ekebyhovsbacken** avlivas av viltvårdare.
• En anmälan om bedrägligt beteende görs sedan en taxipassagerare som åkt från **Sjöängen** på Munsö till Solna vägrar betala 866 kronor. Polisen tar passageraren till huvudstationen för förhör.
• Ett företag på **Bryggavägen** anmäler bedrägeri sedan någon okänd person beställt varor till företaget.
2 MAJ | Anmälan om stöld av bildäck i **Drottningholm**. Däcken har troligen stulits i november.
• Cirka 20 liter bensin slangas från en bil på **Tegelbruksvägen**.
3 MAJ | Polisen får samtal om en högljudd fest på **Växthusvägen**, men när polisen anländer är det lugnt.
• En busskur vid **Ekerö centrum** anmäls krossad.
• En bilist smiter från betalningen på **Statoil**, Ekerö, efter att ha tankat bensin för 843 kronor.
• En 50 hästkrafters utombordmotor av märket Suzuki anmäls stulen från Mälaröarnas båtvarv, **Stjärtnäs**, Färingsö.
4 MAJ | Anmälan om skadegörelse efter att ett hus vid **Jungfrustigen** klottrats ned.
5 MAJ | Anmälan om att 17 av postens bilar i garaget på **Tegelbruksvägen** har blivit nedklottrade.
• Anmälan om skadegörelse på en bil vid **Jaktstigen**.
• Kustbevakningen lämnar in en skrivelse om vårdslöshet i sjötrafik och grovt sjöfylleri som skett vid ön **Fläsket** nära Fågelön den 25 april.
• Smycken anmäls stulna från en bostad på **Krossvägen**.
• Ett par gymnastikskor anmäls stulna efter ett inbrott i **Birkaskolan**.
• En kupévärmare anmäls stulen efter ett bilinbrott på **Tegelbruksvägen**.
• En handväska anmäls stulen under valborgsfirandet vid **Ekebyhovs slott**.
• Anmälan om klotter på gymet Puls & Träning vid **Tunnlandsvägen**.
6 MAJ | En mopedist anmäls för trafikbrott på **Bryggavägen**.
• Ett krossat fönster på ett hus vid **Åkerövägen** anmäls.
• Ett fönster på **Stenhamra förskola** anmäls krossat.
• En båt av märket Ryds anmäls stulen från båtklubben Sandgrynnan i **Träkvista**.
• Klotter på en butik vid **Jungfrusundsvägen** anmäls.
• En motorbåt och en trailer anmäls stulen från **Gällstaö**.
8 MAJ | En misstänkt rattfyllerist stoppas i **Drottningholm**.
• En cykel anmäls stulen från **Bigårdsvägen**.
• Elverktyg anmäls stulna ur ett garage på **Brunnavägen**.
• Ett försök till bedrägeri anmäls av en person i **Kungsberga**. Ett brev från England utlovar en förmögenhet till ”arvingen” om mottagaren lämnar ut sina kontouppgifter.
9 MAJ | En GPS anmäls stulen vid ett bilinbrott på **Kapellvägen**.
• Bedrägerianmälan sedan en ”kund” till en motorcykel i **Stenhamra** försvunnit under provkörning. En moped som senare visade sig vara stulen lämnades i pant.
• En mindre markbrand på **Ångbåtsvägen** släcks.
10 MAJ | Polisen får samtal från boende på **Tegelbruksvägen** som säger sig ha hört skottlossning. Polisen hittar inget misstänkt.
• En lössprinngande hund blir påkörd på **Ploglandsvägen**.
• Polisen får samtal om att skadegörelse pågår på **Träkvista tor.** Även en papperskorg har eldats upp.
11 MAJ | En person i **Träkvista** omhändertas enligt utlämningslagen.
• En markbrand på cirka 400 kvadratmeter släcks i **Jungfrusundsskogen** vid Ekebyhovsbacken. Branden startades av att ett par pojkar lekte med elden.

AEEB
AE Einarsson Byggnads AB
- Tillbyggnad
- Ombyggnad
- Nybyggnad
- Generalentreprenad
- Kvalitetsansvarig enl PBL – nivå E
- Kompetens för asbestsanering

För offert:
36 61 45
Ring så spikar vi!
www.aeeb.se

TAKARBETEN
Nyckelby Kulturbygg
- Nybyggnad
- Renovering
- Markarbeten
- Grunder
- Bodar och etableringar
- Maskinuthyrning

Givetvis fri offert på alla arbeten
Kontaktperson: Mats Fältgård
070-770 65 79
08-643 83 65
F-skatt samt Entreprenadförsäkring finns.

Shoppa i Ullared
En liten minisemester för dig som gillar shopping!
Pris 590 kr
inkl buss + motell med frukost 23/5-24/5, 30/5-31/5
ADELSÖ BUSS AB
Tel 560 512 80
www.adelsobuss.se
Ett rent bussbolag med miljön i tankarna

Byggmaterial
Sedan 1932
EKEBYÖÖ

• Lamellgardiner • Skärmgardiner • Rullgardiner • Gardintyger • Gardinstänger och skenor • Markisväv • m m
Tyger & Sånt
KLÄDFIXERI
Jungfrusundsvägen 2, Träkvista • Telefon: 560 355 01
Öppet: måndag-fredag 10-18, lördag 10-14

Damklippning ..... 295:- (ord 395:-)
Herrklippning ..... 230:- (ord 330:-)
Slingor + Klipp ..... 705:- (ord 945:-)
Permanent + Klipp ... 745:- (ord 995:-)

Ring för tidsbokning kl 9-20
0704-53 96 62
Välkomna Kattis!
(Ny frisör i Ekerö Centrum)
FRISÖR FÖRETAGARNA
• Hälsokost • Frisör
• Massage • SPA
• Ansiktszonterapi
Hälso Källan
Välkommen hälsar Elisabeth, Isabelle, Kattis, Marie-Anne och Mona!
Alldeles intill Ekerö Centrum!
Tel 560 357 16 • Mån-fre 11-18 • Prånvägen 4A, innergården

FÖRETAGSREKLAM
Vi har platsen för dig och ditt företag
35 rörliga reklampelare i Stockholm med omnejd
Vid förfrågan ring 560 333 90
EKERÖ TAXI
☎ 560 340 00

Auktoriserad -verkstad - service
Fyrhjulsinställningar
AC - service
Svanhagens
Bil & Däckservice

PC Akuten
i säkra händer
Vi ser till att företagets IT-miljö fungerar.
Ring för rådgivning 08-564 111 25
info@pcakuten.se www.pcakuten.se

Antennproblem!
Tranebergs TV-service
26 år i Bromma
Gesundaplan 59 • Tel. 25 34 15, 0708-25 34 15
www.tranebergstv.se

SKROTBILAR
och FARMARSKROT hämtas
Tel: 020-441 441
Boka på www.skrotanu.se

EKERÖ KYL & VÄRMETEKNIK
Stort sortiment av värmepumpar
Ring för tips och rådgivning
Försäljning Service Installation
Värmepumpar & Kylanläggningar
www.ekerokylochvarmeteknik.se
Mobil: 070-260 16 24 • Tel & Fax 08-560 466 00

ADVOKATBYRÅ

ADVOKATBYRÅN
CHRISTER WERSÄLL AB

- Brottmål
- Personskador
- Asylrätt
- Allmän praktik

Ekerö Centrum
560 349 30, 528 006 55

Din verkstad nära Dig

Service • Däck
Plåtreparationer

Träkvista Bilservice AB
08-560 305 63

ENTREPRENAD

SpångaMälarö
LBC AB

Vi utför det mesta inom transporter och entreprenader:
Vi levererar grus och matjord.
Flak och container:
Tel: 564 109 50

LACKERING

Micklack HB
Lilla Berga Skå, 179 75 Skå
Köksluckor m.m. lackas!
Snabb leverans!
Tel 560 244 38

STÄDNING

Mälarö Städservice AB
Vi utför
Hemstädning, Flyttstädning, Kontorsstädning, Golvvård, Trappstädning mm.
070-471 89 33
560 243 62

ARKITEKT

- NYBYGGNADSPLANER
- OMBYGGNADSPROJEKT
- BYGGLOVSÄRENDEN
- ARKITEKTRITNINGAR

Står ni inför om- eller nybyggnadsplaner? Vi hjälper er att få ihop tankar och idéer till funktionella och realistiska lösningar.
Kontakta:
ARKITEKT SA
ERLAND KLINGBERG
560 242 76, 0707-94 89 54
erland.klingberg@telia.com

WMR
Bil & Maskin
Service & rep av bilar & maskiner
Däck & Fälg försäljning
Specialitet:
Amerikanska bilar & Däck
Sättra Gård Adelsö
www.wmr-adelso.com
560 521 00, 070-202 90 19

FASTIGHETSSERVICE

F'SONS ALLSERVICE

- Trädgårds-/Fastighetsskötsel
- Borttagning av sly mm
- Staketförsäljning & montering
- Övrigt efter era önskemål

560 47 111
070 - 683 80 74
www.fsonsallservice.se
Bryggavägen 5, Ekerö
Vi har ansvarsförsäkring och F-skattesedel

LOKALER

LEDIGA LOKALER
Korta & långa kontrakt.
Bestäm dig idag.
Flytta in imorgon.
Ring 08-560 377 44
www.emt.se

Flyttstädning?
Vi utför kvalitetsstädning, fönsterputsning & golvvård till vettiga priser.
Även veckostädning.
Självklart har vi ansvarsförsäkring & F-skattebevis
560 301 00
0705-94 23 19
DET SVENSKA STÄDFÖRETAGET

BEGRAVNINGSBYRÅER

FONUS
Samma omsorg och service vid små som stora arrangemang.
Det är en viktig del i vår kundtrygghet.
BROMMAPLAN 420
709 86 50

HANSSONS BEGRAVNINGSBYRÅ
Abrahamsbergsv. 31
Bromma
Tel. 25 71 17

SUNDBYBERGS BEGRAVNINGSBYRÅ
Tel. 564 877 40

BILUTHYRNING

BILUTHYRNING
Statoil, Träkvista
Person, lastbil & släp
Öppet
Månd-Fred 06-24
Lörd, Sönd, Helgdag 08-24
Tel 08-560 300 96
Välkommen!
STATOIL

FYRHJULINGAR/MOPEDER

FYRHJULINGAR MC
MOPEDER CROSS
SLÄPVAGNAR VATTENSKOTER
Kawasaki
KYMCO
*FÖRSÄLJNING *SERVICE
*TILLBEHÖR *REPARATIONER
fyrhjuling.se

MASKINER

08-560 377 66
Bryggavägen 125
www.emtexpo.se
Maskinuthyrning & Försäljning
Vi hjälper dig att välja rätt maskin och gör jobbet roligt!

TRÄD- & TOMTARBETEN

bernard TRÄDTJÄNST
PROFESSIONELL
TRÄDFÄLLNING OCH TRÄDVÅRD
Paul Bernard – ISA Certifierad Arborist
0739-22 75 30
www.bernardtrad.se

BRANDSKYDD

Allt inom brand!
- Service & Försäljning av brandsläckare
- Utbrytning
- SBA - Systematiskt brandskyddsarbete

Brandskyddsbutiken
08- 560 354 09
Brandskyddsbutiken.se

FÄRGHANDEL

FÄRG TAPET GOLV
colorama
Ekerö Färglager
Träkvista Torg
Tel: 08-560 313 40
www.colorama.ekero.se

MÅLARE

MÅLARE
Målningsarbeten och Tapetsering
Larsas Måleri
Målarmästare på Ekerö
Tel: 0708-10 63 69

CGS Trädfällning
✔ Trädfällning
✔ Sektionsfällning
✔ Borttransport
– Över 20 år i branschen –
Ansvarsförsäkring & F-skattebevis
Göran Sundström
Tel. 560 453 04
Mobil. 070-578 56 59

BILSERVICE

EKERÖ BILSKADECENTER
Bilplåt • Krockskador
Försäkringsskador
Framvagnsinställningar
Stöldskador
I samarbete med samtliga försäkringsbolag
Tel 08-560 245 15
Fax 08-560 248 80
Skå industriområde

BRUNNSBORRNING

MÄLARÖARNAS BRUNNS-BORRNING AB
PUMPINSTALLATIONER
ENERGIBORRNING
Tel: 08-560 243 48
Mobil 070-895 65 45
Fax 08-560 243 15
SVENSKA BRUNNSBORRARES BRANSCHORGANISATION

FÖNSTER

Tiivi – nordens största fönsterbytare
Byta fönster?
tiivi
Gordon Rönnberg
0705-560 515
www.tiivi.se

PLÅTSLAGERI

NYSTRÖMS PLÅT & SMIDE AB
- Tak- och fasadarbete.
- Skräddarsydda profiler och produkter.
- Tjuvsäkring.
- Reparation av skopor och plogar.
- Tillverkning av grindar, staket och räcken.
- Ventilation, tältdukar, spirorör, tillbehör mm.
- Tillverkning av skorstenar.
- Lagerförsäljning.

TRYCKERI

EKERÖ TRYCK
tel/fax 560 308 10
mob 070-7957175
ekero.tryck@swipnet.se
allt inom pappers-tryck

BILTEKNIK AB

Service & reparationer av alla bilmärken
Auktoriserad servicverkstad för
HYUNDAI
Hammarkullevägen 9 179 75 Skå

DATA

Binärdata AB
Support & Försäljning
07-22 Alla dagar
0707-139 000
560 402 51
Leif Rickegård

KONTORSMATERIAL M.M

ASEANNA
Träkvista Torg - Ekerö
Tel 08-560 355 35
Fax 08-560 355 95
www.malaro.com/kontor
ÖPPET:
Måndag - Torsdag 10-18
Fredag 10-16

RÖRARBETEN

SJÖGRENS VVS INSTALLATIONER AB
Auktoriserad VVS-Installatör
- VÄRMEPUMPAR
- VARMVATTENBEREDARE
- VATTENRENING
- GOLVVÄRME
- PUMPAR
- SERVICE & REPARATIONER
- OM- & NYBYGGNADER

560 354 00 • 070-717 79 49
www.sjogrensvvs.se

VÄRMEPUMPAR

KYL&KLIMAT Service AB
Service och installation av
VÄRMEPUMPAR
KYLANLÄGGNINGAR
Tel: 08-560 252 00

Läge för förändring?

SVENSK FASTIGHETS FÖRMEDLING

Byte ett läge till ett annat

VILLOR

FÄRINGSÖ DEGERBY
4 ROK, 54 KVM

Strålande sjönära! Mycket välskött fritidshus med ett underbart läge intill sjön Igelsjön. Fastigheten ligger i detaljplanerat område i Sommarmöjt vid ån Ostsjöbäck. Detaljplanen medger byggrätt för villa, gemensamhetshus 4 garage och hönsa. Huset har ett fint allrum med takhöjd, öppenspis, motor, sovrum, snickeri och dusch och wc. Fina trädgård, allt väl underhållet med en lust motsvarande sommarstuga. En svårt trädgårdsbord 1.643 kvm gränsande mot naturgrönsar. Gemensam simbadsbryggo. Utsikten mot vattnet bonbon. Utsikt med tillstånd och tusch.

PRIS 1 675 000 kronor.
Höghammarvägen 15.

EKERÖ GÄLLSTAÖ
3 ROK, 92 KVM

Högt läget och sjönära! En gräns mot Gällstaån; charmigt fritidshus med gemensamhetsbonden. Utan dör morgonsolen värmer samt insynsskyddad utsikt på bekämen och trädgård. Kök med matplats, vardagsrum med takhöjd och öppenspis, 2 sovrum, duschrum med takhöjd samt gästtoalett. Vid utsikten finns det en fritidshus. 1700-talsbro i behov av renovering! Mycket trevligt och barnvänligt område med nära till strandområden, badplatser, skidbacke och dagis. Tomt 1.125.

PRIS 3 275 000 kronor.
Snickarvägen 4.

FÄRINGSÖ STAVSBORG
5 ROK, 150 KVM

Trevligt litet villaområde nära Mälaren ligger denna trivsamma villa byggd 1964 och tillbyggd 2006. Nytt kök med matplats -05, 4 sovr, stort vardagsrum, 2 badr. Vattenfarmer värme och nytt tak -08. Inglasat uteplats, altanbänk och nytt altan utanför huset. Fristående garage cirka 34 kvm av ca 45 kvm. I garaget finns också gästrum + toalett och dusch. Stiderskant trädgårdstomt om 1.159 kvm. Nätet och cisterna av samfälligt förening. Fastigheten är belägen i lugnt trivsamt bostadsområde på ö:na. Föringet är gångavstånd till buss och Mälaren med bad och brygga.

PRIS 1 975 000 kronor.
Sjövägen 4.

ADELSÖ LINDBY
7 ROK, 120+120 KVM

Välskött hus till stor del renoverade och med en vackert läge! Entrén med stort kök och utgång till balk, 4 sovr, dusch och vedrum med dusch. Sovrummet med stort inbyggt och bra förvaring. Vackert tomt 2116 kvm med fruktträd. Gäst huset.

PRIS 1 775 000 kronor.
Linköv.

FÄRINGSÖ ÖLSTA
5 ROK, 140 KVM

En på tomten, men närmare till kommunikationer! Trevlig 1,5 plans villa på Föringsö med välstruktt ny. Bra planlösning. Kök med matplats, vardagsrum med takhöjd och öppenspis, 3 sovrum, badrum, gästtoalett samt allrum. Fristående för stort badrum på nedervåning. Carport. Trädgård om 1.264 kvm med fruktträd och bärbuskar samt stor gräsmatta. Härlig utsikt på bekämen med fiskmöjlighet, uteplats på framsidan med utsikt mot bekämen samt tillbyggt entrévarmt. Skola, förskola, matbutik och badplats i närområdet.

PRIS 2 375 000 kronor.
Öltstavägen 112.

ADELSÖ STENBY
4 ROK, 100 + 4.5 KVM

Mycket gott skick! Trevlig 1-plans villa med ljus sjönära läge för bara 139 kvm med bra läge. 3 sovr, kök med plantbänk och bra förvaring, badrum med badkar samt dusch och toalett. Vidbyggnad, carport. Fint trädgård, bra att flytta in!

PRIS 2 400 000 kronor.
Smitstavägen 5.

FÄRINGSÖ HARHOLMEN
2-4 ROK, CA 140 KVM

Mycket välskött! Fint läge på norra delen av Föringsö, ca 350 m till Mälaren med bad och bryggor. Huset byggdes till + totalrenoverades -96 och i gemenskap med bra skick. Stort härligt vardagsrum ca 50 kvm, kök med matplats och spisfläkt och öppenspis, nyckelfri kök med integrerade hvitvror. Ir Velux, 3 rum och toalett dusch -00. Bastutäldar. Uppvärmd -07. Fastigheten har ett lugt bra läge som sträcker sig med fina sviga trädgårdstomter om 2.821 kvm gränsar mot grönsar. Altan, inglasat uterum + mysig uteplats. Garage, bastuhus och gästhus.

PRIS 2 450 000 kronor.
Hemlinsvägen 22.

FÄRINGSÖ SVARTSJÖ
4 ROK, 143 KVM

Nybyggt villa med genomgående trädgårdstomt i lugnt område med grönsar runtom. Stort och ljust vardagsrum med fönster i tre väderstreck och utgång till ett härligt trädäck med trädgård. Fristående för bastuhus. Kök med matplats utanför och matplats för ca 10 pers. 3 bra sovrum, allrum och härligt badrum på nedervåning. Duschrum och tvättstuga entréplan. Bergvärme. Lekstuga och nybyggt garage. Tomt 1.034.

PRIS 3 475 000 kronor.
Kungsgränden.

Vinnare 2007
web service award

LÄS MER PÅ
SVENSKFAST.SE

FRITIDSHUS

FÄRINGSÖ ILÄNDAVIK
2 ROK, 62 KVM

Fint välvårdat hus samt gästhus och garage i härliga Ingro. Idyllisk. Vardagsrum med laminatgolv och öppen spis, kök med matplats, toalett och dusch samt stort sovrum. Gästhus med rum, pentry och sovloft. Isolerat garage. Stor glaserad trädgård med träder och träd. Egen brunn samt sommarvatten för bevattning. Bästplats genom samfällighetsföreningen. Nära till bad och med strandområden mot Ionbar.

PRIS 1 495 000 kronor.
Iländavik.

TOMTER

ADELSÖ MÄLBY
TOMT OM 957 KVM

Fin tomten för nybyggen i lugnt, lantligt område. Enligt läge med plan gräsmatta samt liten skogsbacke. Tillstånd för avlopp och tillgång vattenjet byggnov. Här kan du skapa din egen lyll!

PRIS 495 000 kronor.
Skogsbergs Tomtvägg 2.

BORÄTTER

FÄRINGSÖ KUNGSBERGA
TOMT OM 1886 KVM

Sjönära! Lugnt läge nätt i byn! Fint tillbanat om 1.886 kvm med ett ljust och trevligt läge i Kungsberga. Fastigheten ligger på en lugn gränd i område med sol från morgon till sen kväll. Mycket nära till Mälaren med bad och båtbryggor/båtplats. Fritidsbostad för enbostadshus finns samt brunnsvatten och avlopp i gatan, anslutningsavgift ca 117.000:-. Nära till buss, matbutik och gångtrafikväg till Föreningsskola.

PRIS 975 000 kronor.
Kungsbergavägen.

FÄRINGSÖ STENHAMRA
3 ROK, 74 KVM

Ljus och trevlig 1-plans 3:a i lugnt trivsamt område. Stort kök med matplats, ljust vardagsrum med utgång till skyddad uteplats med markis, 2 bra sovrum samt badrum. Fin uteplats på entréplan. Stort förråd med fönster. Tvättstuga och lekplatsen finns i området. Gångavstånd till butik, dagis, buss och strandområden.

PRIS 695 000 kronor. AVGIFT 5 340 kronor/mån
Stiderstrams väg 4 55.

EKERÖ BJÖRKUDDEN
3 ROK, 78 KVM

3:a i ett plan! Trevligt och välskött bostadsrättsbolag beläget i populärt och omtyckt område i Ekerö tätort. Kök och vardagsrum i öppen planlösning, utgång till trädäck och trädgård. 2 sovrum varav det ena har uteplats ligg och tillåt det av vardagsrum. Badrum i original skick. Separat tvättstuga. Välskött förening med god ekonomi och lägo avgifter. Fint för barnfamilj med bra skolläge. Garageplats och förråd. Nära till skola, dagis, strandområden, buss och gångavstånd till Ekerö centrum.

PRIS 1 795 000 kronor. AVGIFT 3 324
Björkuddsvägen 56 A.