MÄLARÖARNAS
nyheter
21 APRIL 2008 | NR 7 ÅRGÅNG 59 | MÄLARÖARNAS NYHETER GES UT AV MÄLARÖ MEDIA AB

BISKOPSVISIT I FAVORITLANDSKAP

Biskop Caroline Krook studerar en av Munsö kyrkas mer unika inventarier, en mässhake från 1500-talet, tillsammans med kyrkvärden Kerstin Lindberg och Michael Bjerkhagen, biskopens adjunkt. **I 10**

Nu startar samtalen om Stenhamra

Under ett första möte i Uppgårdsskolan med utvalda deltagare skissades början till det framtida Stenhamra | 16

HAN VAR MED NÄR STENHAMRA BYGGDES

Här ska inte byggas. Färingsö ska vara ett grönområde för stockholmarna och tunnelbanan tål inte fler, sa regionplanekontoret när kommunpolitikerna ville bygga i Stenhamra. | **16 PROFILEN**

Kommunen måste vara öppnare med hur de resonerar och se barnens föräldrar som en resurs, inte som ett problem att kringgå genom ett enväldigt agerande utan dialog och respekt för vad föräldrar anser vara det bästa för barnet. | **22 INSÄNDARE**

HELT BAROCKT I TRÄSLOTTET

Sista helgen i april, 26-27, utlovar föreningen Helt barockt en lekfull kulturhelg för alla åldrar helt i barockens tecken på Ekebyhovs slott.
| **12 KULTUR**

OVISST FORMLÄGE

Skås fotbollsdamer i division 3 siktar även denna säsong mot topp tre trots att det varit rena sjukstugan i laget under senvintern. | **18 SPORTEN**

RIDVÄGSFÖRENING?

I Grillby har man startat en ”ridvägsförening” i gott samarbete med markägarna i området. Varför inte försöka här i kommunen?
| **14 KOLUMNEN**

BYGG + VERKTYG + EKESKÖD = REDAN 1922

EKERÖ ENERGI
Sänk Dina elkostnader
Teckna fast avtal med bytesgaranti eller rörligt avtal
Ring för ett avtalsförslag till vår marknadsavdelning på tel 560 383 00 eller Bonn direkt 560 383 06.
Bygdens elleverantör i 8 decennier

Hyr bil här!
Träkvista 08-560 300 96
STATOIL Bilthyrning

Tel: 759 01 12
BILVERKSTAD
Släpvagnsverkstad
DÄCKSERVICE
BECK AB i Drottningholm

Helgöppet i maj
Med start söndag 4 maj kl 13-21
Alltid öppet för beställning och bokning!
Rastaholms Värdshus Mälarens pärla
Tel 560 230 70
www.rastaholm.nu
Bröllop, Festvåning, Företagsfester, Catering m.m.

EN MODERN REDOVISNINGSBYRÅ
erb.se
DIN EKONOMIPARTNER

The Country Cookshop

NYA jura Z5

SWISS MADE

Tryck på knappen för 2 cappuccino och 2 caffelatte

Ingår:

1 kg Kimbokaffe
Hemleverans
Installation
Instruktion

Aluminiumfront
19 495:-

Kromfront
22 995:-

Öppettider: Tis-fre 12-18
Lördag 12-16

Hitta hit:
Sommaröngsvägen, Kumla by
(bortom Ska Edeby)

Tel. 073-600 55 78
www.countrycookshop.se

UTSTÄLLNINGAR.

Ekebyhovs slottsgalleri
Eva Rodenius. VÄV i bomull, plast, papper.
Gun Rodenius. SKULPTUR i gummi, visas 3-18 maj.

Sessor i siden
& porträttverkstad. Sju fabulösa prinsessklänningar i siden med tillhörande porträtt inspirerat av 1700-talet. I workshops får barn och unga, 5-16 år, måla miniatyrporträtt tillsammans med konstnären bakom utställningen, Katrin Rosemaysdotter. Visas 25 april-23 maj i Galleri Utkiken, Kulturhuset, Ekerö C.

Konstpausen
titt-utställning med 14 grafiska blad av Olof Rudbeck - fåglar i naturlig storlek. Och den kluriga träsnidaren Eddy Sandberg som har gjort 15 egna härligt säregna - fåglar - kostar mellan hundra och tusen. Ångbåtsvägen 14, Ekerö C.

Hantverksstallet Gällstaö
öppnar för sommarsäsongen den 3-4 maj. I galleriet "Återvinning" medlemsutställning t o m 25 maj. Öppet i maj lördag och söndag kl 12-16.

Konstvinden
Fyra konstnärer visar silversmide, gipsdesign, akvarell, akryl och oljemålningar. Öppet varje lördag 11-15. Jungfrusundsvägen 2, Träkvista torg.

EVENEMANG

Seniorsurf
SeniorNet Ekerö tipsar alla seniorsurfare hur man navigerar på Internet och i datorn. I huvudbiblioteket, Lärcentrum, Ekerö C, kl 13.15-15.

Fyra fula fiskar
en klassiker av bröderna Marx från 1933 blir Ekerö Filmstudios avslutningsfilm för säsongen . Då visas även en kortfilm av Leif Furhammar, *Minns ni*, med klipp ur gamla filmer. I Erskinesalen, 24 april kl 19.30.

Helt barockt
utlovar en lekfull kulturhelg 26-27 april för alla åldrar helt i barockens tecken på Ekebyhovs slott. Miniminioperan "Prinsessan Krusidulls krångliga liv" med barockmusik för barn från fyra år, kl 13, 14 och 15 båda dagarna. I Wrangelska salen: Margareta Sundstöm berättar om spel och förströelse under 1600- och 1700-talen. Föredraget kan åhöras kl. 14. lördag och söndag. Cafémusik och bakverk och surpriser ur 1700-talets bästa skafferier kl 12-16 båda dagarna.

Valborg i Ekebyhov
Valborgsmässofirande med vårtal, körsång och korvförsäljning. 19.30 vårtal och körsång, ca 20 fackeltåg till brasan. Träkvista sjöscoutkår, ESI.

Valborg i Svartsjö
Svartsjö Byalag bjuder på ståndsmässigt Valborgsfirande på en av Sveriges vackraste valborgsplatser, framför Svartsjö slott. Brasan tänds med fackeltåg 20.30. Vårtal och sång 21. Magnifika fyrverkerier 21.30. Korv och hembakt till försäljning!

Vandringsdag på Adelsö
Adelsö vandringsled öppnas traditionsenligt varje år på Kristi himmelfärds dag, i år den 1 maj kl 10-14. Vid startplatsen, Norrängen (strax norr om färjenedfarten) säljer Röda Korset kartor. Flera av öns övriga föreningar har dryckes- och matstationer utmed leden. Bland annat bjuder hembygdslaget på mjöd på gravfältet vid Kunsta. Arrangör: Adelsö Föreningsråd.

Ekerö Civilförsvarsförening
ansvarar för Ekebyhovs slotts kafé 3-4 maj kl 12-16. Kl 14 båda dagarna: Så skyddar du ditt hem mot brand, stöld och elavbrott. Civilförsvaret visar vägen.

Evenemangstips:
redaktionen@
malaroarnasnyheter.se

Fastighetsbyrån

Swedbank

fastighetsbyran.se

EKERÖ SKÄRVIK

- Utgångspris 6 475 000:-
- 8 rok, varav 5 sovrum
- Boyta 218 kvm
- Tomt 910 kvm
- Byggd 2000
- Adress: Solrosvägen 2
- Visas sön 27/4 14.00-16.00 och mån 28/4 18.00-18.45

Ljusigt och fint tidstypiskt fritidshus i attraktiva Skärvik med några minuter till Mälaren och bad- och båtplatser. Fem bra sovrum, stort kök och vardagsrum med utgång till härlig trädäckad altan i söder och väster. Hörnfastighet med uppvärmt fristående, isolerat dubbelgarage. Friggebod. Tel: 08-564 109 80 Webbnr: 1071-1517

EKERÖ FANTHOLMEN

- Utgångspris 6 200 000:-
- 3 rok, varav 2 sovrum
- Boyta 58 kvm, biyta 55 kvm
- Tomt 4 020 kvm varav 1 500 kvm land
- Byggd 1988
- Adress: Fantholmsvägen 89
- Visas sön 27/4 13.00-14.00 och mån 28/4 18.00-19.00

En mycket attraktiv sjötomt med egen vatten. Idag betygsatt med ett fint litet fritidshus och en gäststuga. Detaljplan för området medger ny/utbyggnad om högst 250 kvm, varav tillsyn/sjöbod och garage får uppta högst 60 kvm. Fastigheten är ej delningsbar. Kommunalt VA finns indraget. Tel: 08-564 109 80 Webbnr: 1071-1488

FÅRINGSÖ STENHAMRA

Besiktigad

- Utgångspris 1 890 000:-
- 4 rok, varav 3 sovrum
- Boyta 108 kvm, biyta 5 kvm
- Tomt 172 kvm
- Byggd 1970
- Adress: Uppingränd 3C
- Visas sön 20/4 12.00-13.00 och mån 21/4 18.00-18.30

Ljust och fint radhus i gott skick i vinkel med trevligt, delvis inglasat rum i sydost. Vackert och väl underhållet. Tre bra sovrum. Affärsgård med kvällssol. Ett trygt och mycket barnvänligt område. Tel: 08-564 109 80 Webbnr: 1071-1528

EKERÖ TRÅKVISTA

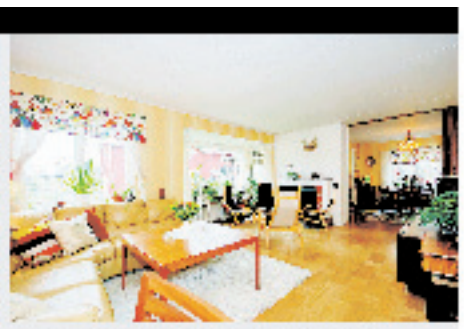

- Utgångspris 3 890 000:-
- 6 rok, varav 4 sovrum
- Boyta 159 kvm, biyta 109 kvm
- Tomt 937 kvm
- Byggd 1955, om- och tillbyggnad 2000
- Adress: Stamvägen 9
- Visas sön 20/4 14.15-16.00 och tis 22/4 14.00-16.00

Nära bra läge i Tråkvista ligger denna trevliga villa som är omsorgsfullt renoverad under 2000-talet. Fyra sovrum i entréplan. Solig trädgård i S/V. Vidbyggd garage. Tel: 08-564 109 80 Webbnr: 1071-1524

EKERÖ GÄLLSTAÖ

- Utgångspris 3 675 000:-
- 4 rok, varav 3 sovrum
- Boyta 108 kvm
- Tomt 140 kvm
- Byggd 2005
- Adress: Stormansgränd 22
- Visas sön 27/4 12.00-13.00 och tis 29/4 18.00-18.45

Underbart ljust radhus med extravagant materialval och härlig sjötäkt och insynsskyddad altan. Öppna fasadnätter ger ett härligt ljust boende. Populärt område på Gällstaö med närhet till fina badplatser, bryggor, dagis och kommunikationer. Tel: 08-564 109 80 Webbnr: 1071-1534

Swedbank

Fastighetsbyrån

Vi gör det enklare att byta bostad.

EKERÖ 08-564 109 80

fastighetsbyran.se

Föräldrar missnöjda över skolplacering

SKOLA | **Enligt föräldrar som Mälaröarnas Nyheter har varit i kontakt med liknar skolplaceringen för de barn som ska börja i sexårsverksamheten till hösten mest ett lotteri.**

Många föräldrar är upprörda över kommunens agerande och känner sig överkörda. Därför har protestlistor skrivits under med cirka 100 namn och skickats till ansvariga inom Ekerö kommun. En av dem som känner sig illa behandlad av kommunen är Lotta Svenryd.

– I år har det varit ett nytt förfarande i Ekerö kommun där man kan välja första, andra och tredje handsval. Budskapet har varit att valfrihet ska gälla i kommunen.

När resultatet av placeringen blev känt var det många föräldrar som blev förvånade och upprörda.

– Det är många som inte har fått något av de tre alternativ som de valt, dessutom har ingen information kommit oss tillhanda så att en dialog kunde ha förts. Många aspekter ligger bakom valet av en viss skola, bland annat kommunikationer som måste fungera och kompisar som inte vill splittras, säger Lotta Svenryd.

Eva Lundin som är produktionschef för skola - förskola på Ekerö kommun och ansvarig för placeringen, förklarar att hon förstått att föräldrarna är i behov av en dialog.

– Vi försöker hitta en lösning. De föräldrar som anmält sitt missnöje kommer att bli kontaktade av oss.

I år har det även varit platsbrist på skolorna, vilket har försvårat placeringen.

– Vi måste placera barnen i de skolor som vi har till vårt förfogande. Det har vi gjort på bästa möjliga sätt, och vi vet ju inte hur det ser ut förrän föräldrarna har sökt. I år har det varit som så att det är fler som söker än vi har platser för på de mest populära skolorna, säger Eva Lundin.

Föräldrarna får välja, men det fria valet innebär inte att man får det man väljer

När platserna inte räcker till har kommunen tillämpat närhetsprincipen. Det innebär att närhet till skolan har prioriterats framför den skola föräldrarna har valt.

– Föräldrarna får välja men det fria valet innebär inte att man får det man väljer. Det handlar om mån av plats hela tiden. Det är det som måste tydliggöras, säger Eva Lundin.

Föräldrarna bakom protesten tycker att kommunen gått för långt med närhetsprincipen.

– Jag vet ingen som bor i Älvnäs som ansökt om en plats i Sanduddens skola, ändå har de flesta hamnat där. Det känns inte kul att sätta sin åttaåring på bussen. Dessutom måste man först åka till Ekerö centrum och därefter byta buss för att komma till Sandudden.

Klagomål riktas också mot att kommunen inte har följt skollagen eftersom närhet till skolan prioriterats framför föräldrarnas aktiva val, men det är ett felaktigt påstående menar Eva Lundin.

– Föräldrarna bygger sina argument på lagen om placering i grundskolan men för sexårsverksamheten gäller en annan paragraf i skollagen. Enligt den ska plats i förskoleklassen anvisas så nära barnets eget hem som möjligt med beaktande av vad som krävs för att effektivt utnyttja lokaler och andra resurser. Skälig hänsyn ska också tas till vårdnadshavarens önskemål.

På frågan var eleverna ska fortsätta sin skolgång i högre årsklasser blir svaret

– Tanken är att de ska fortsätta i den skola där de nu blivit placerade.

ANGELICA HEIJDENBERG

Klimatrörelse i startgroparna i Uppgård

SKOLA | **Nu bjuds allmänheten, företrädare från Ekerö kommun och olika företag som arbetar med energisparalternativ in till ett klimatmöte i Uppgårdsskolan. Initiativtagare är Eva Winberg, lärare på Uppgårdsskolan.**

Klimataktion, som är en nationell rörelse för att motverka klimatförändring, håller på att bildas och en avknoppning av den har redan börjat gro på Mälaröarna.

Nu bjuds allmänheten, företrädare från Ekerö kommun och olika företag som arbetar med energisparalternativ in till ett klimatmöte.

– Målet är att Ekerö kommun i framtiden ska bli ett samhälle med mindre utsläpp av växthusgaser, säger Eva Winberg, lärare på Uppgårdsskolan i Stenhamra som hoppas på en bred uppslutning.

– Vi bjuder in både unga och gamla. Det här är inte ett informationsmöte där vi pratar om vad växthuseffekten innebär. Det är mer ett möte för utbyte av idéer för att fler ska kunna dra nytta av de framsteg som görs på olika håll.

– Elever på Uppgårdsskolan har arbetat med att ta fram olika förslag som de kommer att berätta om i början på mötet. Idéerna som eleverna presenterar är tänkta att fungera som inspirationskälla till den efterföljande diskussionen.

Ekerö har sedan tidigare definierat sig som en ekokommun. Inom föreningen Sveriges Ekokommuner utbyter politiker och tjänstemän från olika delar av landet erfarenheter och lär av varandras goda exempel. Nu är det tänkt att detta ska dras ett steg längre och erfarenheter börja utbytas på lokal nivå.

– Det är viktigt att vi ligger i framkant när det gäller att driva utvecklingen av ett hållbart samhälle i klimatfrågan. Man försöker hitta lösningen för sig själv och då tycker jag att det är jättebra att man kan dela med sig av det som händer. Man sporrar varandra att göra bra saker, säger Eva Winberg.

– Klimataktion är en stor rörelse som håller på att bildas för att sätta press på politiker och regeringen för att minska påverkan på växthuseffekten. En utgångspunkt för klimataktion är att jobba lokalt, på gräsrotsnivå. Då är det här som vi gör ett försök, säger Eva Winberg.

Mötet kommer att hållas den 28 april, klockan 19.00 i Uppgårdsskolans informationssal. Företrädare för Ekerö kommun, miljösamordnare Angelica Aronsson, Energirådgivningen, Coop Konsum och Swebus kommer att närvara, även allmänheten är inbjuden.

ANGELICA HEIJDENBERG

Priserna gäller v.17 och så långt lagret räcker eller t o m söndag 27/4-08

ICA Supermarket

Tappström

Ekerö Centrum • Telefon: 564 109 90
Öppet måndag – söndag 8 – 22

Måndag den 21 april fyller vår ICA-handlare Mats 50 år. Detta firar vi genom att bjuda på kaffe och tårta hela dagen.

Grattis Mats!

FALUKORV
Scan. 800 .
Jfr pris 31:25/kg
2 för
50:-

ROSOR
Rydells. 10-pack
39:- /st

Just nu

GRÄDDTÅRTA
Frödinge. 400-500 g. Fryst.
Jfr pris 62:50-50:00/kg.
2 för
50:-

Just nu

GOUDAOST
Holland.
50:- /kg

Nu skissas Stenhamras framtid

Engagemanget var stort när kommunen kallade till ett ”kreativt möte” om det framtida Stenhamra. Ett drygt 70-tal personer stod till sist på inbjudningslistan och fler knackade på. Bland dem Mälaröarnas Nyheter, som nekades inträde med argumentet att det rörde sig om ett internt arbetsmöte som inte var avsett för ”allmänheten”. Därför bygger denna artikel på andrahandsuppgifter i form av samtal med några som var där. Och de var mycket nöjda med mötet ska tilläggas.

Stenhamra centrum. Kanske inte en av de vackraste platserna på jorden.

Utöver politiker och tjänstemän från Ekerö kommun deltog en rad föreningar, representanter från Uppgårdsskolan och Stenhamraskolan, ICA Skå, Stenhamra Konsum, Färingsö församling, Stockbygrillen, flera villaföreningar, Mämus, LRF, Skå IK, alla speciellt utvalda som företrädare för olika intressen och målgrupper i Stenhamra.

Göran Cars, professor på KTH:s avdelning för samhällsplanering, biträdd av Sabina Dethorey, ledde mötet, dels med uppgift att hålla närvarande politiker och tjänstemän på mattan så att medborgarna kom till tals, dels att sammanfatta vad varje inledningstalare hade sagt.

Peter Carpelan berättade att mötet kunde ses som en fortsättning på arbetet med översiktsplanen 2005.

– Utvecklingen ska ske i samklang med de boende i Stenhamra och resultera i ett detaljerat förslag till politikerna, framhöll han.

Landskapsarkitekterna Vicky Venander och Veronika Wade berättade om områdets lokala historia, stenhuggarbyns framväxt och områdets geologi.

Göran Reijestam från Aros arkitekter berättade om områdets olika framväxtområden och pekade också på att det finns flera odefinierade områden, ytor som sällan eller aldrig är naturliga platser där människor rör sig.

Erik Zachrisson, Konsum Stenhamra, sa att han tyckte att utvecklingen har gått mycket långsamt och att Stenhamra idag är ett förslummat område samt att han vill utöka butiken med cirka 300 kvadratmeter och att butiken redan har lämnat in ett förslag till utbyggnad.

Erik Glaad, ordförande för Uppgårdsskolans elevråd och aktiv i Ungdom mot rasism, ville se ett aktivitetshus med kultur, film och teater, fritidsgården integrerad med skolan samt bättre gatubelysning. Han tog också upp problemet med en fotbollsplan nära skolan. Idag används den som en uppställningsplats för grus. Det finns ett färdigt förslag om en allaktivitetsyta vid Uppgårdsskolan, berättade han.

Gunnar Hjerth, PRO Färingsö, talade om PRO:s önskemål att få till ett kommunalt ”mellanboende” i hyresrätt för äldre, möjligt att bygga ut efter behov. Det skulle då ligga i anslutning till det planerade särskilda boendet och fungera för personer som inte orkar bo kvar i eget hus, men som är för friska för särskilt boende. En fördel med boendeformen vore närheten till sjukvård, hemtjänst och möjligheten att använda matsalen i det särskilda boendet. Gunnar Hjerth pekade också på bristen på hyreslägenheter i hela kommunen. Han framförde också önskemål om en ny vårdcentral samt ett närapotek.

Processledaren Göran Cars påpekade att vissa frågor som vårdcentral äger inte kommunen fullt ut.

Även Tjalle Forselius, Sjöscoutkåren, ville se någon form av aktivitetshus, bättre kollektivtrafik, gärna i form av en ringlinje. Dessutom fler ungdomsbostäder så att inte ungdomarna lämnar Stenhamra. Att så sker märker Sjöscoutkåren som har problem med återväxten och en hög medelålder på medlemmarna.

Annette Fredriksson, kassör i Uppgårdsskolans föräldraförening, pekade på behovet av naturliga mötesplatser för alla åldrar. Om det är rent och snyggt motverkas skadegörelse, sa hon. Även hon ville se ett aktivitetshus för unga och gamla. Kaféverksamhet och ett badhus i Stenhamra stod högt på önskelistan.

Lennart Lundblad, chef Kultur & Bibliotek, ansåg att centrum ser ut som en krigszon, ostädat och med rasistiskt klotter samt berättade om satsningen på barnbiblioteket dit nära 700 besökare kommit på invigningsdagen.

Efter anförandena delades mötesdeltagarna in i tre arbetsgrupper, samtliga med en tjänsteman och två arkitekter med uppgift att fånga upp diskussionen i gruppen och förverkliga idéer i datorskisser.

– Det kom många roliga idéer under anförandena och min roll var att säga vad som går och inte går att genomföra, säger Göran Cars. Den viktigaste frågeställningen som deltagarna fick med sig till grupparbetet var: hur skapa någon form av identitet i Stenhamra centrum? För närvarande är ju samhället som en återvändsgränd, med en nedlagd bensinmack och en nedlagd ICA-butik.

– För att skapa identitet behövs massor av service och butiker. Men för att få till detta, blev det min trista roll att säga att då krävs ett större befolkningsunderlag.

– En uppgift till grupperna blev alltså att se till hur fler bostäder skulle kunna komma till. I sammanhanget var det också viktigt att diskutera en optimal alternativ dragning av vägen. En annan att fundera över bostadsbehoven. Ville man ha bostadsrätter? Hyreslägenheter? Villor?.

– Det är två befolkningsgrupper som tar stryk i Stenhamra. Dels ungdomarna som måste flytta därifrån när de vuxit upp och som möjligen kan komma tillbaka som medelålders, dels äldre med vårdnadsbehov. Det kom fram jäkligt bra idéer om någon sorts mellanboende. Det framkom också att det inte råder någon konflikt om någon av ödetomterna i Stenhamra bebyggs.

– En annan viktig fråga var besöksnäringen där det finns enorma möjligheter att åstadkomma något i området. Men vill stenhamraborna ha alla tänkbara besökare? Vill man ha det som i Visby innerstad sommartid?

Den 16 juni kommer de arkitekter som var med i Stenhamra att på ett stort offentligt möte presentera skisser utifrån vad som kom fram på mötet i april.

– Jag har tagit arkitekterna hårt i örat och sagt till dem att nu ser ni till att ta tillvara de synpunkter som kom fram. Arkitekterna kommer också att kontinuerligt ha kontakt med arbetsgrupperna. Jag har medvetet valt ut sådana arkitekter som är lyhörda och som inte lider av åkomman uppblåst ego. Jag gillar det här sättet att jobba. När medborgarna får proffshjälp kan det bli hemskt bra, säger Göran Cars.

INGELA MÆCHEL

www.toyota.se

Toyota Avensis – Sveriges säkraste bil*

BUSINESS PAKET:
- ACC
- 16" lättmetallfälgar
- Läderratt med audiokontroller
- Farthållare
- Regnsensor
- Färddator

NYHET!
Soltak, silvermetallic och vinterhjul ingår.
(Värde 23.400:-)
Nu: 219.900:-

2.0 man. Kombi Business

Europeiska Motor TOYOTA CENTER

Välkommen till Europeiska Motor Toyota Center i Vällingby
Jämtlandsgatan 135. Tel bilförsäljning: 08-585 621 10. Öppettider: Mån-fre 9-18, lör 11-15
www.toyotacenter.nu

TODAY TOMORROW TOYOTA

Svenska kyrkan
EKERÖ ADELSÖ-MUNSÖ LOVÖ

Nyheter & information från våra församlingar

nr 7 2008

KYRKSIDAN

Gudstjänster

Onsdag 23/4
Lovö kyrka
8.30 Mässa
Joakim Vikström

Ekebyhovskyrkan
13.30 Onsdagssamvaro
Sonorakörens sjunger

19.00 Mässa
Lisa Kjellgren

19.45 Bibelsamtal inför nästa söndag

Torsdag 24/4
Adelsö hembygdsgård
13.30 Torsdagsträff
Evangelist- och trobadorparet Bergman från Kurön

Lördag 26/4
18.00 Gospelkonsert
Ekerö Gospel
Malcolm Chambers, solist
Daniel Stenbaek, piano

Söndag 27/4
Drottningholms slottskyrka
11.00 Familjegudstjänst
Joakim Vikström, Lovö Barnkör
Gocki Sköld-Unge, alt

Ekebyhovskyrkan
10.00 Ekebyhovsmässa
Sofie Alf,
Ekerö Gospel, Daniel Stenbaek, piano

Ekerö kyrka
11.00 Högmässa, kyrkkaffe
Karin Fröllinger

Munsö kyrka
11.00 Högmässa
Sven Fogelqvist

Onsdag 30/4
Ekebyhovskyrkan
19.00 Mässa
Staffan Eklund

Torsdag 1/5
Adelsö, Skansberget
9.00 Gökotta
Sven Fogelqvist, Carina Einarson

Drottningholm, Malmen
8.00 Gökotta
Joakim Vikström,
Erik Hultby, Leif Asp

Ekerö, nära kyrkan
8.00 Gökotta
Staffan Eklund, Kerstin Baldwin

Söndag 4/5
Ekerö kyrka
11.00 Högmässa
Mårten Mårtensson

Lovö kyrka
11.00 Högmässa
Joakim Vikström

Munsö kyrka
11.00 Högmässa
Sven Fogelqvist

KYRKRADION 101,4 Mhz
Lördagar 12.00-13.00

Mer information:
Se vårt hemsida ekeropastorat.nu
Stockholms Stifts annonsl
SvD eller DN på fredagar

Redaktion för kyrksidan:
Staffan Eklund, Marianne Abrahamsson, Ann-Marie Olivevid

Vårliga aktiviteter i våra församlingar

Pilgrimsvandring i pingsttid

En vandring från påsk till pingst, från tvivel till tro

Söndag 11 maj 2008

För tredje året i rad inbjuder vi till en heldagsvandring tillsammans med Bromma och Västerleds församling. I år startar vi i Ekerö kyrka och vandrar i lugn takt till S:ta Birgitta kyrka i Bromma.

Dagen ger utrymme för reflektion, samtal och andakt. En del av vandringen går vi också i tystnad.

Samling kl 9.30 vid kyrkstugan nära Ekerö kyrka där kaffe/thé och smörgås serveras och information ges. Vi följer Mälarstranden och promenadstigar till Ekebyhovskyrkan, där soppbunch serveras. Under den fortsatta vandringen passerar vi såväl Drottningholms parken som en friluftskyrka.

Vår eftermiddagsrast med egen matsäck tar vi på naturskön plats på Lovön.

Bitvis går vi i något kuperad terräng. Vandringen avslutas med en enkel mässa i S:ta Birgitta kyrka vid 18-tiden.

KOSTNAD: 100 kr inkl morgonkaffe och lunch

Parkera gärna ev bil vid Ekebyhovskyrkan och ta buss 311 från Ekvägen mot Munsö kl 09:11. (Hållplats Ekerö kyrkvägen)

UTRUSTNING: bekväma bra skor, kläder efter väderlek, kanske hatt och stav, vattenflaska, medtag dryck och smörgås/frukt till eftermiddagsrast, gärna sittunderlägg, färdbiljett.

FRÅGOR: Marianne Abrahamsson 560 387 34

ANMÄLAN: senast måndag 5 maj till exp tel 560 387 00

Glöm inte att anmäla ev matallergi.

"Den längsta resan, är resan inåt."

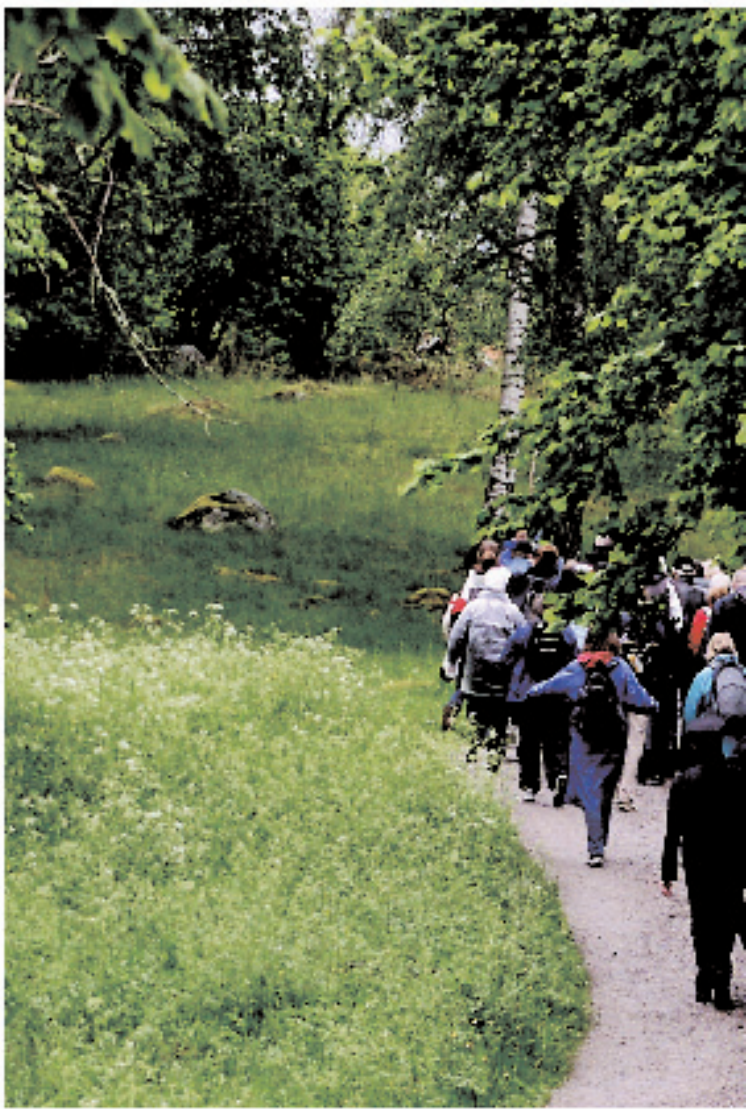

Öppet hus
ONSDAGS-SAMVARO
Sonorakören
sjunger

Onsdag 23/4 kl 13.30
i Ekebyhovskyrkan

Öppet hus
TORSDAGS-TRÄFF
Evangelist- & trubadurparet
Bergman
från Kurön

Torsdag 24/4 kl 13.30
i Ekebyhovskyrkan

GÖKOTTA
Kristi himmelfärdsdag
Torsdag 1/5 2008
På plats nära Ekerö kyrka kl 8.00
Staffan Eklund, Kerstin Baldwin
Malmen, Drottningholm kl 8.00
Joakim Vikström, Erik Hultby, Leif Asp
Skansberget på Adelsö, kl 9.00
Sven Fogelqvist, Carina Einarson

GOSPELkonsert
EKERÖ GOSPEL
solist:
Malcolm Chambers
ledare/pianist: Daniel Stenbaek

Lör 26/4 kl 18
i Ekebyhovskyrkan

“Bra att Stockholm satsar pengar på Förbifarten”

TRAFIK I **Det är bra att staden satsar pengar för att skynda på planeringen av Förbifarten.**

Det säger Peter Carpelan om Stockholms stads beslut att betala 50 miljoner kronor till Vägverket för att snabba på planarbetet med Förbifart Stockholm .

– Det är bra att staden satsar dessa pengar för det gör att planeringen går snabbare dels vad gäller Förbifarten, dels breddningen av Ekerövägen, vilket för mig är mycket angeläget. Efter de många förhandlingar, kontakter och diskussioner som vi har fört, har nu utbyggnaden av Ekerövägen, väg 261, tagits med i regionens trafikplanering genom Stockholmsförhandlingen, ledd av Carl Cedeschiöld, kommenterar Peter Carpelan (m).

– Äntligen har vi fattat det viktiga beslutet att bygga Förbifart Stockholm. Förbifarten är avgörande för Stockholms och hela Mälardalens framtida tillväxt, och det är vi överens om i hela regionen, sa finansborgarrådet Kristina Axén Olin (m) med anledning av att Stockholmsförhandlingen nu är avslutad och att hon nu skrivit under överenskommelsen.

Enligt Vägverket kan bygget starta tidigast 2012 och det beräknas ta åtta år. Kostnaden är beräknad till minst 25 miljarder kronor.

Avsikten med Stockholms stads förskott är att få till en tidigare byggstart.

INGELA MÆCHEL

Lovö hembygdsförening skriver till Unesco

“Vi hemställer att UNESCO tillskriver den svenska regeringen med en önskan att den söker andra lösningar på framtidens trafikproblem”

Det skriver Lovö hembygdsförening till Unesco, FN:s underorgan för samarbete inom utbildning, vetenskap och kultur.

Förbifarten är ett hot mot världsarvskonventionens krav att Sverige ska skydda och bevara världsarvet skriver hembygdsföreningen bland annat.

– Drottningholm är ett av Sveriges världsarv, skyddat av Världsarvskonventionen (1972). Ett världsarv är en oersättlig tillgång, inte bara för landet det ligger i utan för mänskligheten som helhet. Enligt den av Sverige ratificerade konventionen har Sverige som nation åtagit sig att för all framtid skydda, bevara och vårda världsarvet Drottningholm till förmån för kommande generationer.

– Sverige som nation innebär enligt konventionen statliga myndigheter, som även bör engagera kommunala myndigheter samt fristående organisationer för att skydda och bevara världsarvet. Bland dessa organisationer finns Lovö Hembygdsförening, vars främsta uppgift är att skydda och bevara hembygden, som till större delen utgörs av Kronoparken Lovö... Förbifart Stockholms planerade rampanslutning, centralt på Lovö, med belysning, skyltar och andra vägtillbehör bryter av mot det omgivande odlingslandskapet. Den unika totalupplevelsen blir inte längre möjlig.

Denna kränkning av världsarvskonventionen kan inte ursäktas med att invånarna i ett expanderande Stockholm måste ha rätt att köra bil för att snabbt kunna ta sig dit de vill och behöver. Tvärtom talar både rekreationsbehov, kulturella värden och växande klimatproblem för att bilåkandet måste begränsas”, skriver hembygdsföreningen.

Fyra företagsambassadörer från kommunen

FÖRETAG | I förra numret av Mälaröarnas Nyheter intervjuades Eija Källi, som med sitt företag Concresco AB blivit utsedd av regeringen och Nutek att bli en av 880 företagsambassadörer, med uppgift att inspirera och avdramatisera företagandet för kvinnor som funderar på att starta eget.

Även Anki Frickner tillhör de utvalda. Hon är verksam inom hästnäringen som Equiterapeut och återförsäljare för hästprodukter. En Equiterapeut ägnar sig bland annat åt massage, stretching och akupunktur för hästar.

Anni Frickner

Ambassadör nummer tre är Eva Fröberg som har en agenturfirma för hemtextilier och nummer fyra Birgitta Dahl, med företaget Nyvana Företagsmassage AB i Stockholm.

INGELA MÆCHEL

Besparingar väntar Ekerö

KOMMUN I **Regeringen räknar i vårpropositionen med en dämpad konjunktur med frysta statsbidrag till kommunerna.** Markförsäljningar ska hjälpa kommunen att amortera kommunens låneskuld och hålla löftena om bland annat äldreboenden och simhall, enligt kommunalrådet Peter Carpelan.

– Som det ser ut nu kommer statsbidragen att frysas de kommande två åren vilket direkt påverkar vårt ekonomiska handlingsutrymme, säger Peter Carpelan

– Därför måste vi vara extra försiktiga med kommande åtaganden så att Ekerö kommuns låneskuld inte blir en för stor belastning.

– För att få en budget i balans kan vi möta en kärvare ekonomi med besparingar, höja skatten eller sälja mark och andra tillgångar. Att sälja mark och andra tillgångar möjliggör för oss att amortera på den stora låneskulden. Det innebär i sin tur att vi frigör medel för vård, skola och omsorg samt viktiga investeringar som äldreboenden och vår efterlängtade simhall.

INGELA MÆCHEL

Risk för vite för dålig arbetsmiljö

KOMMUN | Ekerö kommun riskerar vite för dålig arbetsmiljö på Stockbyskolan. Arbetsmiljöverket kräver nu efter en utredning att kommunen tar kritiken på allvar och åtgärdar bristerna. Annars hotar ett vite på 75 000 kronor.

Bröt mot tystnadsplikt

FÄRINGSÖ | En fångvårdare på Färingsöanstalten har dömts i hovrätten till 10 000 kronor i dagsböter för att hon i ett par brev till en före detta intagen lämnade ut uppgifter om andra kvinnor som satt på anstalten eller som hade gjort det tidigare. Därmed hade hon brutit mot arbetsplatsens tystnadsplikt.

Klart för vikingabygge på Adelsö

ADELSÖ | Efter ett par års förhandlingar med kommunen har Alsnu Skeppslag tillsammans med Adelsö föreningsråd och Adelsö Idrottsförening skrivit under en avsiktsförklaring om rätten att disponera Alsnu udd för att bygga en förrådshydda, en smedjegrop och ett vikingatida båthus – naust. Ekerö kommun har sedan tidigare beviljat bygglov.

Vägverket betalar skadestånd

TRAFIK I Den man som i höstas utöver en skräckupplevelse fick sin bil skadad i samband med att Jungfrusundsfärjan hann lämna kajen innan han hunnit riktigt ombord, får ersättning för skadorna från Vägverket med drygt 4000 kronor.

Flest fyller år i maj

Den vanligaste födelsedagen för för inrikes födda ekeröbor folkbokförda 2007, var under maj månad. Ovanligaste födelsemånaden är november.

Vårstäda din trädgård, ditt förråd eller garage

Extraöppet på återvinningscentralen i Skå 26-27 april

Återvinningscentralen har öppet både lördagen och söndagen kl. 9.00-15.00.
Varmt välkommen!

EKERÖ KOMMUN

vallingbycity.se

NYHET

20.00 ÄR DET NYA 19.00

Nu håller vi öppet en timme längre på vardagar (till 20.00) så att du i lugn och ro ska hinna shoppa efter jobbet. På helgerna är det som vanligt öppet till 17.00, förutom modevaruhuset Kfem som har öppet till 18.00. Välkommen.

vällingby city

Skapelsetid och rent vatten var temat när Caroline Krook höll Blomstergudstjänst i Gustavshill handelsträdgård 24 februari.

Visit i favoritlandskapet

BISKOP CAROLINE KROOK har under året gjort två besök i som hon själv beskriver ”världens vackraste landskap, mälarölandskapet”.

Caroline Krook, som tillbringade en stor del av sin uppväxt på Färingsö vid Hilleshögviken, lovprisade det vackra mälarölandskapet när hon besökte Munsö kyrka den 9 april.

Bland biskopens önskemål under endagarsvisiten i Ekerö pastorat ingick bland annat ett premiärbesök i Munsö kyrka, att träffa elever i Birkaskolan samt ungdomsgruppen i Ekebyhovskyrkan.

– Biskopen har ett imponerande rakt och lätt sätt att möta barn och ungdomar, säger Marianne Abrahamsson, informationssekreterare på Ekerö pastorat.

När Caroline Krook besökte Färingsö församling den 24 februari höll hon bland annat i Blomstergudstjänsten i Gustavshill handelsträdgård, som hade temat ”skapelsetid och rent vatten”. Här visade hon hur en hink vatten symboliserade världshaven, ett glas vatten jordens sötvatten och ett kryddmått vårt drickbara vatten. På eftermiddagen ställde församlingens konfirmander ”biskopen mot kyrkväggen” i Sånga kyrka.

OVE WESTERBERG

DN STOR STOCKHOLM

Vi vill ha Röda stugan!

Lärarinnor till attack för daghem

Några av pådrivarna till Mälaröarnas första daghem uppmärksammades i DN med rubriken ”Kvinnor till attack för daghem”.

40 år med daghemspionjären

MÄLARÖARNAS daghemspionjär Ekendals förskola fyller 40 år i maj.

I Dagens Nyheters lokaldel för Mälaröarna den 22 mars 1967 fanns rubriken ”Vi vill ha Röda stugan.” ”Kvinnor till attack för daghem”. I artikeln krävde ett 20-tal kvinnliga lärare att kommunalnämndens ordförande Ivar Andersson, cp, 74 år, skulle avgå om inte valföftet om ett barndaghem uppfylldes.

Ett år efter ”attack för daghem” blev det ett nybyggt daghem i närheten av stugan. Ekendals daghem som invigdes i maj 1968 blev därmed första förskolan på Mälaröarna. I början av 1970-talet öppnades sedan daghem i Stenhamra, Gräsåker och Ekebyhov.

– När jag som 22-åring kom ut på ”landet” från innerstan för att jobba på Ekendals daghem tänkte jag – att här stannar jag inte länge , säger Margareta Eriksson som numera är den enda från den tiden som fortfarande jobbar inom kommunens barnomsorg. Nu som chef för Ekebyhovs och Gustavalunds förskola.

Ekendals förskola som stått under kontinuerlig förändring vad gäller pedagogik och målinriktning planerar närmast sin avknoppning som personalkooperativ.

OVE WESTERBERG

Snart planteras dessa nya friska “historiska” lindar i Drottningholms barockträdgårds alléer.

”Historiska” barocklindar

MÄNGDER av ”historiska” lindar som ska förnya alléerna i Drottningholms barockträdgård anlände den 10 april från Tyskland.

Dessa lindar har odlats fram från sticklingar tagna från några av de äldsta träden i Drottningholms barockalléer och är nu tillbaka efter att ha vuxit till sig i Tyskland. Åtta av etappens lindar har lämnats kvar som historisk vittnesbörd, medan 152 träd nyplanteras.

Alléerna som nu förnyas sträcker sig från kaskaderna i väster fram till Herkulesfontänen i öster. Efter planteringen återstår färdigställande av grusytor och några års etablering av träden innan arbetsområdet åter öppnas för besökare.

Den sista etappen i detta unika och omfattande planteringsprojekt kommer att äga rum under 2010-2011.

Det var i slutet av 1980-talet som det påbörjades en översyn av träden i Drottningholms barockalléer. Ålder, röta, svampangrepp och ibland hård eller oregelbundet utförd beskärning försvagade träden allt mer. Statens fastighetsverk bedömde därför att en genomgripande förnyelse av alléerna var nödvändig och flera utredningar tog vid. Resultatet av undersökningarna blev att alléerna skulle förnyas successivt i fem etapper.

Mälarö FriskvårdCenter
Tel 560 333 99 • www.mfcenter.se
Jungfrusundsvägen 5 • Träkvista torg
Allt för din hälsa
Prova på gratis!
Gravid yoga med förlossningsträning
Mamma/Baby yoga
Baby massage
Senior yoga
Hatha yoga
Kundalini yoga
Pilates
560 333 99 eller www.mfcenter.se

Skaffa dig ett stilla sinne...
Ångest, fobier, oro eller nedstämd? Stressad, osäker eller svårt att sova?
Hos mig får du bestående hjälp med dina problem. Hypnoterapi är en effektiv teknik med imponerande resultat som ger dig harmoni och balans i livet.
Ring så får du veta mera eller boka tid för ett introduktionssamtal.
SENSE
Maria Sundkvist
Hypnoanalytiker
0768-68 57 17

1:a maj 2008:
Frihet kräver rättvisa
DEMONSTRERA MED SOCIALDEMOKRATERNA
Samling vid kommunhuset kl. 10:15 för plakatmålning.
Avmarsch kl. 10:45 till:
Mälarö torg, Ekerö centrum torgmöte kl. 11:00
Sång och musik och tal och kaffe med dopp
Medverkande:
Madeleine Mjöberg – nya ordföranden i Socialdemokraterna i Ekerö
Nasli Pirayehgar – ordförande i SSU Ekerö
Ulric Andersen – oppositionsrådet Socialdemokraternas gruppledare i de kommunala nämnderna
Teres Lindberg – socialdemokratiskt borgarråd i Stockholms stad

Ekerö Trafikskola rullar (snart) igång!
Vi börjar direkt med Handledarkurser och strax därefter utbildning för EU-moped. Våra körskolebilar står startklara under hösten.
Handledarkurser
Varje söndag 09.30-13.30. Start 27/4
(Intyg utfärdas enligt vägverkets regler)
Från 1 Jan 2006 har Vägverket bestämt att alla som ska övningsköra privat måste gå en Introduktionsutbildning, allmänt kallad Handledarkurs, tillsammans med sin elev. Kursen ska vara minst tre timmar, effektiv tid exkl. rast. Utbildningen är teoretisk och den avser att utbildaren skall upplysa handledaren med sin elev om körkortsutbildningens mål och regler samt vikten av att planera och strukturera övningarna. Dessutom innehåller kursen många för trafiksäkerheten viktiga faktorer.
Öppningserbjudande
27/4 och 4/5
300:-/ person (Ordinarie pris 395:-)
Priset inkluderar Handledarboken och annat material samt en fika på rasten
Ring gärna för mera information samt för anmälan till kursen: 560 302 01
Välkommen önskar Trafiklärare Sara Sundberg
EKERÖ TRAFIKSKOLA
Tel. 560 302 01
www.ekerotrafikskola.se

Ekerö Sommarstad

Ett härligt hus med plats för många! Stora fina ytor och mycket ljus präglar denna välplanerade villa. Stort trevligt kök med bruspisk, vardagsrum med utgång till stor altan i söder, 5 rymliga sovrum och fint altan med utgång till balkong. Allt mycket ljust och fräscht. Uppvuxen trädgårdstomt med inpassningsvänt läge och gott om plats för både odling och lek. Isolerad garderob om 10 kvm. Snabbt någon minuts promenad till Mälaren med fint bad och möjlighet till båtplats. Besiktigat

- Boarea: 175 kvm
- Utgångspris: 3 7 500 000 kr
- Tomt: 1 327 kvm plan trädgårdstomt
- Hamnvägen 1
- Mäklarringen Ekerö 08-560 328 40
- Helena Ochlöck 08-560 328 40

Ekerö Helgö

Med ett högt, soligt läge ligger detta charmiga fritidshus om 4 5 kvm. Storslagen med öppen spis, 2 sovrum och ett kök med matplats. Carolingiande vilskött, lite skick. Rymlig veranda under tak. Härlig natur/skogstomt med liten jordkällare och trevlig uteplats intill sjövikök. Nära till bad, båtplats och buss.

- Boarea: 4 5 kvm
- Utgångspris: 1 2 500 000 kr
- Tomt: 2 552 kvm Naturtomt
- Fröjs Väg 6
- Mäklarringen Ekerö 08-560 328 40
- Pamilla Svensson 08-560 328 40

Färingsö Stenhamra

Högt, fritt läge och en fantastisk utsikt över Stenhamra har denna fina tomt om 1 047 kvm. Tomten är belägen i ett uppvuxet villaområde med gångavstånd till skolor, dagis och buss. Ett tillfälle för dig som vill bygga ett hus med fint ljusflöde och härlig utsikt. På varje tomt får högst en huvudbyggnad, ett uthus och ett garage uppföras. Byggnadsmas. totala bruttoarea, får maximalt vara 350 kvm. Anslutningsavgift för vatten & avlopp är ca. 11 k.

- Utgångspris: 1 1 500 000 kr
- Tomt: 1 047 kvm Natur/Trädgårdstomt
- Gustavsdalsvägen 5 8
- Mäklarringen Ekerö 08-560 328 40
- Helena Ochlöck 0700-37 03 03

Ekerö Lundhagen

Sommarvänligt läge med stillsamt spårtakt ett stenkast från Lundhagsbadet. 6 rok varav 4 sovrum fina möbelytor och härligt ljusinsläpp från fönster som ger fin golv till taknock. Öppen planlösning på entréplan. Ljus. Ingångsfönster med några fondväggar och genomgående ekparkettgolv. Stora kakelade badrum. Kylige kvällar kan avjutas i vardagsrummet framför tillplanerandeinnen med bättana som segrar fröi i Mälaren. I anslutning till huset finns ett stort härligt trädtäck med sidledige. Fin stenmatta gångar och bilparkeringsplats. Centralläge. Besiktigat

- Boarea: 181 + 16 kvm
- Utgångspris: 6 3 500 000 kr
- Tomt: 1 223 kvm plan trädgårdstomt
- Röddkärrvägen 3
- Lena Falck 08-560 328 40

Ekerö Sandudden

Ett fint och mycket tilltalande gavelpalats. Högt läge och fin utsikt. Stort kök och vardagsrum med öppen planlösning. Vardagsrum med tak öppet till nock och utgång till solig balkong med terrassmöbler. Tre bra sovrum och helkakelade badrum. Två uteplatser varav en i söder och en med köksläge. Carport och förråd. Stenmatta bilparkeringsplats för två bilar. Gångavstånd till Söderåns badplats, liten snabbtåg, busshållplatser, skola, dagis m.m.

- Boarea: 107 + 4 kvm
- Utgångspris: 2 9 500 000 kr
- Tomt: 2 811 kvm Trädgårdstomt
- Sjöstiklan 12
- Mäklarringen Ekerö 08-560 328 40
- Lena Falck 070-7 59 59 97

Ekerö Helgö

Charmigt hus på attraktiva Helgö. Permanentbostad i bra skick, ca. 82 kvm boyta och källare med bra förråd. Huset har genomgått flera renoveringar under de senaste åren, bla nytt kök och badrum. Centralläge. Gångavstånd till Ekerö Skattkärr/Trädgårdstomt i sidledige som delvis är terrasserad, högt o lantligt läge. Gångavstånd till bla bess, bad- och båtbryggor. Besiktigat

- Boarea: 82 kvm
- Utgångspris: 1 9 500 000 kr
- Tomt: 2 521 kvm skattkärr/Trädgårdstomt
- Bergsmyrvägen 31
- Kör Ekerövägen mot Mälaröarna. Vid Ica Nyckelby sväng vänster in på Kaggeholmsvägen. Kör ca 3, 5 km fram till skottskär och sväng höger in på Skottskärsvägen. Sväng första höger in på Bergsmyrvägen, se vägskylt.
- Lena Falck 08-560 328 40

Helt barockt i träslottet

EKEBYHOVS SLOTT| **Sista helgen i april, 26-27, utlovas en lekfull kulturhelg för alla åldrar helt i barockens tecken på Ekebyhovs slott.**

Det är föreningen Helt barockt som för första gången inreder träslottet med dess ursprungliga atmosfär från 1600- och 1700-talet, fast i en något modernare tappning. Förutom att slottet fylls med barockmusik har caféet laddat med bakverk och surpriser ur 1700-talets bästa skafferier, allt serverat av tidsenligt klädd personal.

Cafémusiken framförs under lördagen av Torbjörn Söderquist, luta, och Agneta Hellström, blockflöjter. Och under söndagen av Maria Hulthén, violin, sång, och Suzanne Persson, luta, teorb, sång.

I galleriet blir det tre föreställningar varje dag med skrytsamma skrönor ur Prinsessan Krusidulls krångliga liv. Framförd av Ulrika Westerberg, viola, och Cornelia Beskow, sopran, som en miniminiopera med barockmusik för barn från fyra år. För scenografin står ekerökonstnären Ingrid Rådmark.

Prinsessan Krusidull, spelad av Cornelia Beskow

Foto: Felica Holmgren

I Wrangelska salen berättar Margareta Sundstöm om spel och förströelse under 1600- och 1700-talen båda dagarna klockan 14.

Föreningen Helt barockt har god rutin på barockfestivaler efter att i drygt tio år arrangerat festivalen ”Helt barockt på rokokoslott” i Svartsjö slott, som föreningen Swartsöö Slottskultur.

– Eftersom verksamheten inte längre är direkt knuten till Svartsjö slott bytte vi namn förra året till något mera passande. Tack vare flera lokala sponsorer kan vi nu bjuda på en mindre barockfest i Ekebyhovs slott, säger Elisabeth Holmgren.

Skilda tvillingverk i slottet

EKEBYHOVS SLOTT| **Tvillingarna Eva och Gun Rodenius visar datastyrda vävar respektive gummiskulpturer i Ekebyhovs slottsgalleri från den tredje till artonde maj.**

Eva och Gun Rodenius satt redan som sjuåringar och sydde sina klänningar tillsammans – så lika som möjligt. Som modemedvetna konstnärer arbetar de även idag gärna tillsammans, även om materialvalet numera skiljer dem åt.

Under 1960-talets konstfacksstudier satsade Gun på att bli teckningslärare och Eva textilare.

– Efter många år som bildlärare tog arbetet med egna bilder överhand, förkärleken för ansikten har sedan dess följt mig. Det material som lockar mig till experiment just nu är gummi. Det är följsamt, mjukt, byggbart och lätt att sammanfoga med nål och tråd, säger Gun Rodenius.

Eva Rodenius, som har en mycket diger CV-lista, har prövat en mängd olika material i sina vävnader, som ofta visar stiliserade blommor.

– Ett projektbidrag 1997 gav mig möjligheten att med datorn, skaftstyrning och vävprogram kopplade till vävstolen experimentera fram varierande mönster och ytor. De senaste årens datastyrda vävar visar jag nu på Ekebyhovs slott.

Gun och Eva Rodenius

Vandringsdag med förfriskningar

ADELSÖ | På Kristi himmelfärdsdagen, som i år infaller redan den 1 maj, invigs traditionsenligt Adelsös natursköna vandringsled mellan klockan 10-14. Som vanligt bjuds det på en hel del förfriskningar längs leden.

Längs första halvan av leden har flera av öns föreningar riggat upp dryckes-, mat- och informationsstationer. Bland annat säljer Röda Korset kartor vid starten, på gravfältet vid Kunsta bjuder Adelsö hembygdslag på hembrygd mjöd och hos fiskare Widlund i Sättra säljer Adelsö IF fisksoppa.

År 2001 höjdes ledstatusen ytterligare ett snäpp när den godkändes som en IVV-certifierad vandringsled av Svenska Folksportförbundet.

På Adelsös högsta punkt, 54 m.ö.h., kan man ta sig ytterligare en bit närmare himlen för få en överblick över ön.

Kulturens övärld

Ett urval av evenemang i Ekerö kommun, för mera information gå in på evenemangskalendern: www.ekero.se/evenemangskalendern

Ons 23/4 kl 10 och 13
Ronja Rövardotter
– en Tonårsversion
Kulturskolans äldre elever ger musikteaterföreställningensom bokas på Kulturskolan drama tel 560 394 63.

25/4-23/5 (utställningen)
Mån 28/4, 5/5, 12/5 och 19/5
kl 10 (porträttverkstad)
Sessor i siden & porträttverkstad
Sju fabulösa prinsessklänningar i siden med tillhörande porträtt inspirerat av 1700-talet.
I workshops får barn och unga, 5-16 år, måla miniatyrporträtt tillsammans med konstnären bakom utställningen, Katrin Rosemaysdotter. Galleri Utkiken, Kulturhuset, Ekerö C.
Porträttverkstäder kan också bokas via e-post maud.edvardsson@ekero.se eller tel 560 39 293.

Fredagar t o m 25/4 kl 10.00
Sagostunder
Kom och lyssna på sagor om Bockarna Bruse, Guldlock och alla de andra som bor i sagoskogen. Från 3 år, småsyskon får gärna följa med. Biblioteket, Ekerö C.

Lördag 26/4 och söndag 27/4
kl 12-16
Helt Barockt på Ekebyhovs slott
Ur programmet: barnoperan Prinsessan Krussidulls krångliga liv.
Cafémusik och 1700-tals café.
Arr: Föreningen Helt Barockt med stöd av Stockholms läns landsting, Ekerö kulturnämnd, Svensk Fastighetsförmedling, Handelsbanken Ekerö.

EKERÖ KOMMUN

GÄLLSTAÖ GÅRD HANTVERKSSTALLET

Konstgalleri, presentbutik, kaffeservering

Vi öppnar för sommarsäsongen lördag 3 maj

I galleriet vår egen samlingsutställning
”ÅTERVINNING”

ÖPPETTIDER! Maj: lördag och söndag 12-16
Juni, juli, augusti: tisdag-söndag 12-17
September: lördag och söndag 12-16

Vi finns på Gällstaö,Gård Ekerö. Tel. 560 35300. VÄLKOMNA!
www.hantverksstallet.nu

Tomt Ekerö/Färingsö

Adress: Knostastigen 1A
Accepterat: 1700,000 kr
Tomtarea: 1121 m²
Visning: Söndag 27/4 12:00-12:45
Kontakt: 08-470 33 50
objektsbeskrivning till din mobil.

Möjligheternas tomt
En underbar stattbonk med vass sjöutsikt. Härifrån möjligheterna! Hus upp till 350 kvm kan uppföras. Sol hela dagen! Tomten är högt belägen. Vid uppförande av bostadsbyggnad kommer den övre vägen till sjöutsikt. Framför tomten, mot vattnet, finns det allmänning och tomten gränsar mot allmänning även på sidan.

notar
www.notar.se

Kaboo växer!

Nu finns färgstarka barnkläder med attityd och kvalitet för barn upp till 10 år!

Det firar vi genom att erbjuda 20% på valfritt plagg.
(gäller så klart alla åldrar)

Ta med annonsen till butiken för att få rabatt.
Gäller fram till 26 april

KABOO

Ekerövägen 82
www.kaboo.se
Tel 08-410 377 05

Några av utställningen *I Förintelsens fotspårs* skapare från Uppgårdskolan: fr v Jesper Håkansson, Sofia Juhlin, Robin Baggieri, Erik Glaad och Sofia Eriksson.

I förintelsens spår

STENHAMRA | **Närmare 50 elever från Uppgårdskolans internationella fördjupningsgrupp reste på skolresa till koncentrationslägren i Auschwitz för att bevittna vad mänsklighetens absolut västa sidor kan medföra.**

– Trots att vi hade läst på och var väl förberedda blev vi chockade över vad vi fick se. När man sitter på trygga Ekerö och läser om vad som skett har man en enorm distans, men när man är på plats får man helt nya infallsvinklar. Då förstår man verkligen vad främlingsfientlighet och nazism i sin värsta form kan leda till, säger Erik Glaad, från årskurs nio i Uppgårdskolan.

För att förmedla sina upplevelser från koncentrationslägren i Polen gjorde eleverna med kort varsel utställningen "I Förintelsens fotspår", i ett mörklagt galleri Utkiken. Efter att ha klivit in i ett judiskt hem fick man med hjälp av elevernas stämningsfyllda texter, foton och illustrationer följa de oskyldigas väg in i döden, till ödesmättad musik.

Utställningen som arrangerades av Uppgårdsskolan, Ungdom mot rasism Ekerö och Ekerö kulturnämnd pågick dessvärre bara fram till den 19 april.

– Genom att studera den tragedi som förintelsen innebar kan vi väcka insikt om vad som kan ske om vi tillåter människofientliga rörelser växa. Vi har alla ett personligt ansvar att liknande dåd inte upprepas. Än viktigare känns ansvaret när vi vet att Ekerö kommun har haft och har inslag av främlingsfientliga krafter. En utställning som den här bidrar definitivt till ökad tolerans i samhället, sa rektor Lillemor Bergquist i sitt invigningstal.

– Det finns gott om smygrasism här ute och den sprider sig som ogräs. Jag tror att den brutala segregationen som varit härute är en av orsakerna. Och får man höra främlingsfientliga uttalanden från sina föräldrar sätter det sig ganska djupt. Det finns dessutom många som tvivlar på att förintelsen har ägt rum. Därför hoppas jag att en sådan här utställning kan få en del tvivlare att tänka om, säger Erik Glaad.

OVE WESTERBERG

INNEKLIMAT
VÄRME • LUFT • KYLA

VÄRME PUMP CENTER
www.inneklimat.se
Tel: 560 248 00 • Skå industriby
VÄRME PUMP CENTER

Skottkärra (ord 350:-) ..... Nu 279:-
Grensax (ord 115:-) ..... Nu 98:-
Högtryckstvätt (ord 1 048:-) ..... Nu 785:-
Betongblandare (ord 5 084:-) ... Nu 2 999:-
Hylsnyckelsats (ord 2 337:-) ..... Nu 1 563:-
Arbetsbock (ord 198:-) ..... Nu 124:-
Bitssats (ord 205:-) ..... Nu 99:-
Bahco handsåg (ord 360:-) ..... Nu 162:-

Dags att ställa i ordning trädgården!

Torvströ
Torv naturell
Torv gödslad
Plantjord
Täckbark
Barkmull
Toppdress
Urn- & balkongjord
Rhododendronjord
Rosjord
Rhododendrongödsel
Rosgödsel
Blodmjöl
Kogödsel
Hönsgödsel
NPK Trädgårdsgödsel

Allt finns på lager

OBS! Gäller endast t.o.m. den 3 maj eller så långt lagret räcker.

BYGGVARUHUSET
FÄRINGSÖ
VID LILLEHOVSBRON
TRA
Tel 590 241 00, Fax 590 242 99
www.faringsotra.se, E-post: info@faringsotra.se
Electrolux och KÖK

Vi har öppet
Måndag-fredag 6.30 – 18.00, Lördag: 9.00 – 14.00

Stockholm Motor Yacht
MÄKLERI • UTBILDNING • CHARTER

Förarintygs kurs den 25 maj
Kustskepparintygs kurs den 17 maj

Vi finns på Jungfrusunds Marina
Välkomna!

Vi tar nu emot nya säljuppdrag!

Tel: 560 340 20 • Bryggavägen 133 • www.smy.se

BO I DRÖMVILLA PÅ EKEBYHOVSVÄGEN 7
Underbar villa om 177 m² + 30 m² med riktigt mycket charm och i väldigt bra skick - bara att flytta in direkt. Härliga sällskapsytor med 2 öppna spisar och utgång till södervänd altan om 40 m². 3-4 sovrum, 2 badrum och WC på tre plan. Fräsch källare med bastu. Belägen på stor solig tomt. Besiktigad och försäkrad. Nära skolor, service och kommunikationer. Utgångspris: 4 350 000 kr.
Visas: Sön 20/4, 14:15-15:15 och tis 22/4, 17:45-18:45

Adelmarks
FASTIGHETSFÖRMEDLING

Alviksvägen 37, Bromma | 08-25 50 00 | www.adelmarks.se

Ekerö Vårdcentral informerar

Tappströms hälsocentral har ändrat namn till

EKERÖ VÅRDCENTRAL

Öppettider: *Vardagar kl 8-17*

Kvällsmottagning: *Måndag och torsdag kl 17-20*
Tidsbokning skall ske via telefon

Telefon *560 375 00*

Fax *560 375 49*

Återbudstelefon *560 375 70*

Distriktssköterskorna: *nytt telnr 560 375 00*

Ekerö vårdcentral
Bryggavägen 8, plan 2, 178 31 Ekerö.
Tel 560 375 00
www.ekerovardcentral.se

PRAKTIKERTJÄNST

Varför inte starta en ridvägsförening?

I Grillby har man startat en ”ridvägsförening” i gott samarbete med markägarna i området. Varför inte försöka här? skriver Annette Lindberg som också bemöter kolumnen ”Skulle du rida in på Konsum med hästen?” Med detta inlägg sätter vi streck i hästdebatten.

Efter att ha varit hästägare och ryttare på Färingsö i över tolv år och jag vet inte någon ryttare som med vilje rider ut på åkrarna. Visst har det hänt att man hamnat på åkerkanten och kanske till och med en bit in på åkern, men då handlar det om att hästen blivit skrämd av något och att du som ryttare inte hunnit avstyra det. Hästen är som bekant ett bytes- och flyktdjur, ser och hör faror som du inte uppfattar.

Vårt stall har en egen skog vi kan rida i – inte ens där rider vi om det är kladdigt. Vi är fullt medvetna om hur lätt man trampar sönder en mjuk och våt mark.

Jag kan inte svara på hur man gör på andra håll på Färingsö, men stallar i vår omgivning hjälps åt och utnyttjar varandras vägar.

Att vara ryttare på Färingsö är inte så lätt – ont om marker att rida i. Bilvägarna är hårt trafikerade.

Men problemet är inte bara bilar. Vi har under vår, sommar och höst väldigt många ”tävlingscyklister” som kommer i gäng. När de kommer bakifrån hör inte vi ryttare att de kommer, men hästen uppfattar det som en stor fara och kastar sig till höger eller vänster. Det har varit nära många gånger att jag varit på väg att falla av och då har jag tackat min något bastanta bakdel för att jag suttit kvar.

Om dessa cyklister tjoar lite när de är ca 50 meter bakom hästen så hinner jag som ryttare förbereda mig och min häst för ”omkörning”.

Flera gånger om året åker jag och min häst iväg till Grillby. Där har man startat en ”ridvägsförening” i gott samarbete med markägarna i området och lyckats ordna flera ridslingor om totalt SEX MIL! Slingorna går på EU-strängar, genom skogar och genom små samhällen. Ordentligt utmärkta. På det här sättet vet ryttarna var de ska hålla sig och markägarna får ha sitt ifred. Det är roligt att rida där – man möts med glada tillrop!

Färingsö är en mycket ”hästtät” ö. Det är bara att konstatera och leva med. Det vore bra om alla parter öppnar en dialog för att göra det hela bättre för alla. Att kommunen hjälper till på samma sätt som man ställer upp för ishockey och fotboll m m. Kanske även ett bidrag för att förbättra våra villkor.

Varför inte starta en ridvägsföreningen i kommunen!

Vi ryttare binder ris åt egen rygg om vi inte följer Allemansrätten. Men markägarna måste också följa dessa.

Med respekt för varandra kommer vi mycket längre och får en betydligt trevligare natur att vistas i.

Slutligen: även om något ekipage kommit in på förbjuden mark har man inte rätt att jaga bort det med hjälp av traktor!

Och varför skulle jag ens tänka tanken att rida in på Konsum?

Annette Lindberg
Färingsöryttare

• Välkomna med bidrag till Kolumnen!
Med den vill Mälaröarnas Nyheter skapa en form för längre debatt och intryck med anknytning till Mälaröarna.
Max 3 600 tecken inklusive blanksteg.
• Att MN publicerar ett inlägg i kolumnen betyder inte att redaktionen ställer sig bakom de åsikter som där framförs.

Lyckade försäljningar på Ekerö – ett axplock

Det ska inte vara svårt att hitta en bra mäklare

MÄKLARHUSET

Färingsö - Stenhamra. Sjönära med byggrätt om 424 kvm!

Utropspris: 3 975 000 kr
Adress: Strandvägen 27
(Grejarvägen 3)

Lättnavigerade beskrivning: Ett attraktivt tillfälle för dig som söker en bra tomt att förverkliga drömhus på. En underbar sjönära fastighet vid Stadsbyviken i Stenhamra. Idag bebyggd med enkelt fritidshus från 1947, på 55 kvm samt 10 kvm bisnäre. Byggplan medger tomtarea om 900 kvm varför tomten torde vara stycklig. Kommunalt vatten och avlopp. Tomtarea 1 072 kvm.

Färingsö - Stenhamra. Eftertraktat gavelläge med kvällssol

Utropspris: 1 995 000 kr
Adress: Lupingränd 1F

Lättnavigerade beskrivning: Ett nydekorerat vitmålat trevåningshus med bra gavelläge - bra utnyttjande av tomten. Trevlig "större" trädgårdstomt med kvällssol. 108 kvm, 5 rum och kök, ljus kvm separat förråd, garage i längan, bra planlösning, nya fönster, ytterdörr 08, friskventilation, storting/lastutrum, trädäck, dragning och en egenomlinnergård med skärmtak.

MÄKLARHUSET

Mäklarhuset Ekerö AB · 08-500 440 05 · Svartbäcken (Stilla) · www.maklarhuset.se/ekero

Nyheter till vår- och sommarsäsongen!

Båttillbehör

Ex. Vax, bottenfärg, ankare, ankarlinor, flytvästar, schackel, bojar, fendrar, oljor och rengöringsmedel mm.

Vårda ditt hem

- Slipper - långtidsverkande ytskydd för tak och fasader.
- Markisrengöring.
- Bor-ex - bekämpningsmedel mot mögel och alger.
- Takpannerengöring.

Partytält • Bord • Stolar

Boka i god tid för att vara säker på en "torr" fest.

ICA Nyckelby

LANTHANDEL SORTIMENT
BUTIKSBAKAT BRÖD
BUTIKSPAKETERAT KÖTT
BENSIN TILL LÅGPRIS
SEDEL ELLER KONTOKORT

Tel: 560 200 41
Öppet: Måndag-Fredag 8.30 - 19.00 • Lördag 8.30 - 14.00

”Här ska inte byggas”, sa dom

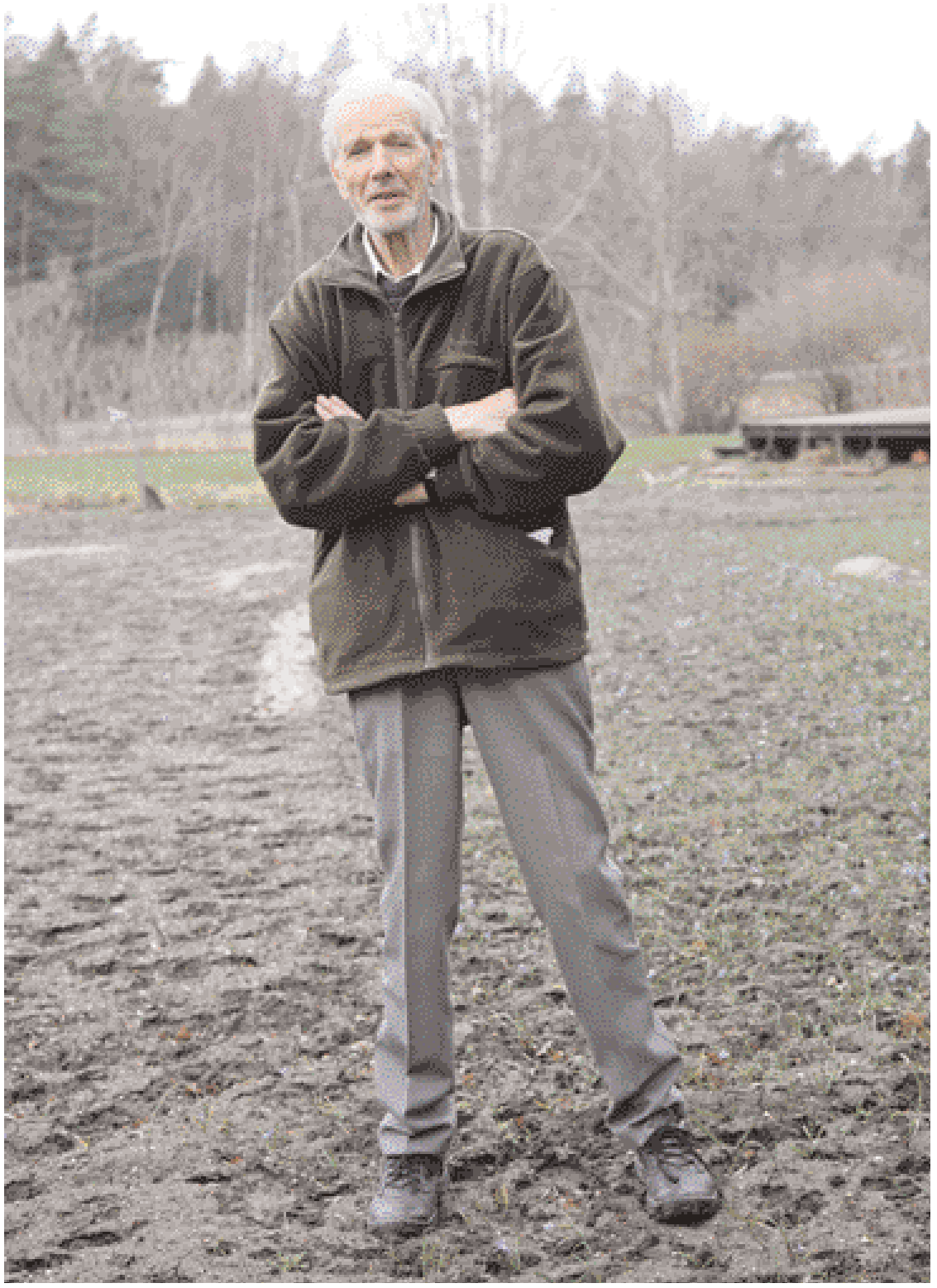

Namn: Karl-Gustaf Lööf
Yrke : Trädgårdsmästare
Bor: På Färingsö
Favoritställe på Mälaröarna: Här hemma

Vill ändra på: Kommunens inställning till Förbifart Stockholm. Byggs den har vi snart ett Vällingby i Skå.
Oanad talang: Har inte hunnit med att skaffa mig någon.

MÄLARÖPROFILEN I
Karl-Gustaf Lööf, Kåge (fp) var byggnadsnämndens ordförande när de avgörande besluten om det nuvarande Stenhamra fattades.

– Att man började bygga just i Stenhamra berodde på att dåvarande Sånga kommun på femtiotalet köpte in det som nu är gamla Stenhamra för att kunna förse pensionerade tjänstemän från Svartsjöanstalten med bostäder. Där fanns alltså redan en liten samhällsbildning med kommunalt vatten och avlopp. Det var kommunens vilja att det skulle byggas mer, eftersom skatteunderlaget inte räckte till. Men regionplanekontoret som hade stor makt då, sa hela tiden nej.

> “Regionplanekontoret sa hela tiden nej”

Ett av argumenten var att tunnelbanan vid Brommaplan inte tålde mer trafik. Ett annat att hela Färingsö skulle förbli ett grönområde för stockholmsområdet.

– Samtidigt köptes och såldes mark i Stenhamra och vi fick hela tiden frågor om kommunens planer. Vi hade ett möte med Regionplanekontoret på Färingsö kommunalkontor i Svartsjö. “Här ska inte byggas!” fick vi höra. Då tog en av de våra – jag minns inte vem – en av deras representanter i enrum för ett förtroligt samtal.

– Kort därefter blev vi kallade till ett möte inne i stan. Då hade dom svängt helt och gjort en generalplan för Färingsö. Ett helt rum var tapetserat med ritningar på bebyggelse för 10 000 människor i Stenhamra och ytterligare 10 000 människor i Skå och en hel del tokigheter som en stor trafikled mellan Skå och Stenhamra med viadukter, broar rondeller och bland annat en bro över Törnbyviken.

– Vid den här tidpunkten kom skåningarna in (dåvarande Skånska, nu Skanska) och köpte stora delar av Stenhamra. Kommunen borde ju rimligtvis stå för en dispositionsplan, men Johan-Åke Johansson (s) vägrade. Det räckte med de ritningar som fanns, ansåg han. Det gick inte att rucka på honom. Så då blev det så att Skanska fick göra planen.

”Över min döda kropp. Aldrig i livet får man bygga så konstiga hus här!” lär en politiker ha sagtom Skanskas atriumhus.

Då bjöd byggföretaget politikerna på en flygresa till Göteborg och bilresa till Skåne för att titta på atriumhus. Som avslutning bjöds de att ta in på Kystens Perle i Köpenhamn.

– Men när bygget väl kom igång 1970 gick det rätt fort, säger Kåge Lööf.

Han bor än idag på familjens trädgårdsmästeri, Ängsäters perenner på Färingsö. I huset strax intill bor sonen Krister som tagit över.

Hit flyttade Kåges föräldrar 1929. Kåge var då sex år gammal. Efter sex år i Hilleshögs skola var han redo att ta vid hemmavid.

Hur kom du in i politiken?

– Det var centerns starke man Bror Eriksson på Karbytorp som frågade om jag ville ställa upp.

Varför valde du inte centern?

– Mina föräldrar röstade på folkpartiet, så det påverkade väl delvis. Och så stämde de liberala idéerna överens med hur jag själv tänker. Men på den tiden var det inte så noga med partipolitiken.

– På den tiden vägde det jämnt mellan de socialistiska och det borgerliga blocken. Det är för övrigt förödande att ha ett så stort parti vid makten som nu. Jag har alltid önskat att socialdemokraterna skulle ha varit lite starkare härute.

Hur gick det med trädgårdsmästeriet när du blev aktiv politiker?

– Kommer man in i det där blir det svårt att ta sig ur! Jag ägde trädgårdsmästeriet ihop med min bror och utan hans välvilja hade det inte gått.

Kåge Lööf lämnade politiken först för drygt 20 år sedan.

Saknar du den?

– Nej jag hade ju bestämt mig i förväg att jag skulle lämna och sen gjorde jag det.

Vad gjorde du sen, när du inte hade politiken?

– Då var jag väl hemma och gjorde nytta här.

INGELA MÆCHEL

Ilu har vi nya och beg. åkklippare!
Titta in på www.lemag.se
lemag maskinservice ab
Tel: 08-560 422 38
www.lemag.se

Dags för vårstädning!
20% rabatt
(Gäller ej lagning. Erbjud. gäller tom 1 maj!)
VI TVÄTTAR: Mattor, Båtkapell, Förtält, Hästtäcken mm
Rådgivning och lagning – Hämtar och lämnar enl ök
Tel. 08-560 337 08/070-650 70 27
E-mail: info@hans-noreen.se
Företaget ingår i Noreens Orienttvätt-gruppen
NOREEN TEXTILVÅRD

An Mo Massageterapi
Glenn Cornland Dipl. Massageterapeut
Praktik på Färingsö
Må Bra i Kropp och Själ - Massage Hjälper!
Skön och avslappnande helkroppsmassage
Förebyggande och rehabiliterande massageterapi
Även kvällar och helger Telefon: 08-560 407 07

FÖRETAGSREKLAM
Vi har platsen för dig och ditt företag
35 rörliga reklampelare i Stockholm med omnejd
Vid förfrågan ring 560 333 90
EKERÖ TAXI
☎ 560 340 00

Däckspecialisten!
Michelin • Continental
• Nokian
Svanhagen Bil & Däckservice

Ett bra rostskydd för bilar behöver inte vara dyrt!
Linolja ger enligt Statens Provningsanstalt ett effektivt skydd mot rost. Totalbehandling 1.500-1.800 kr
KRAFTOLJAN HB
Ring så berättar vi mer. 0707-22 25 43 Staffan
SKÅ Industriområde

Öpartiet har möte om byggfrågor

Torsdagen den 24 april kl 19:00 i Tappströmsskolans matsal

- **Du ställer frågorna – experten svarar!**
- **Fritt inträde – föranmälan behövs inte**

19:00 Öpartiets syn på byggpolitiken i Ekerö

Tommy Liljeros, Öpartiets ledamot i Byggnadsnämnden, håller ett kort föredrag och därefter blir det frågestund.

19:30 Byggnadsnämndens lovhantering

Arkitekt SAR Göran Wahlberg, "Stadsarkitekt på kundsidan" (!) går igenom regelverket och avslutar med 10 goda råd till dig som söker bygglov. Därefter följer frågestund då Göran svarar på dina frågor. Då kan du passa på och ta upp just dina problem och funderingar.

21:00 (cirka) Avslutning

Göran Wahlberg (bilden) har arbetat som planarkitekt, lovarkitekt och stadsarkitekt och skrivit böcker om plan- och bygglagen. Han har arbetat på länsstyrelsen i Uppsala och är i dag expert på PBL:s tillämpning i planering och lovgivning.

Göran driver Plan- & Byggform AB där han arbetar som "Stadsarkitekt på kundsidan" i allt som har med byggnadsnämnder att göra: planer, exploateringssamverkan, lov, överklaganden, kvalitetsansvar och handikappanpassbarhet.

Hur vill Öpartiet förändra byggpolitiken i Ekerö?

Det skall vi berätta för dig på vårt första öppna möte om byggfrågor. Där får du veta hur vi ser på att Byggnadsnämnden återoptar allmänt hållna skäl när man hävdar detaljplaneskravet för att stoppa ytterligare bebyggelse i flera områden. En dödhand som lägger ofrivilliga byggförbud på vissa fastigheter.

- Måste en fastighet på landsbygden vara minst 2.000 kvm — tumregel eller stelbent regelbokstänk?
- Ett lopp som kommunen alltid vinner? Avloppet! Avloppslösningen som sista utpost för att hindra ditt bygge.
- Bygglov över disk — hur lätt får det vara?
- Offentlighetsprincipen — ett vapen du kan använda!
- Avvägningen mellan ditt intresse att fritt använda din privata egendom och samhällets intresse att styra planering och byggande. Strandskydd och stängsling kontra allemansrätten.
- Svartbyggaren — skurk eller...?

Öpartiet

För en ny politisk kultur i Ekerö!

Det kan vara klokt att vara feg

Våra aktieindexobligationer kombinerar aktiemarknadens möjligheter med räntemarknadens trygghet. Vilket gör att du kan få en hög avkastning, samtidigt som risken för att du förlorar ditt insatta kapital är begränsad.

Var med på börsuppgångarna och landa mjukt vid eventuella ras. Fega och vinn.

Hör gärna av dig till oss så berättar vi mer!

Tel 08-560 229 90
www.handelsbanken.se/ekero

Handelsbanken
Ekerö

sport

Värdefullaste EIK-spelare: Olle Rydberg team 99, Cornelius Loveland team 97, hela team 96-laget med Felix Johansson, David Sturesson team 94, Hannes Annetorp team 93, Dennis Allingmon team 92. Saknas på bilden gör Jakob Lindborg team 98.

Hockeyfest i Vikingahallen

ISHOCKEY | **Fredagen den 4 april avslutades Ekerö IK:s hockeysäsong i Vikingahallen med årets viktigaste match – A-laget mot Ledarna**

I årets match mellan Ekerö IK:s nyblivna division 2 lag och ledarna låg favoriterna lite oväntat under med 1-3 efter första perioden. Förnärmade tog sig A-laget samman till andra perioden och visade var skåpet skall stå och vann till slut med 9-3.

Till Årets Ungdomsspelare i Ekerö IK utsågs Frida Setzman från Team 94 och till Årets Ledare – Daniel Bohlin, coach för Team 99.

Bostäder på Ekerövallen

FOTBOLL | **Vid senaste kommunfullmäktiges sammanträde klubbades att fotbollsplanen Ekerövallen säljs för bostadsändamål.**

Ursprungligen kommer försäljningsförslaget från Ekerö IK, som en del i avtalet med kommunen för att delfinansiera anläggandet av konstgräsplan och allvädersbanor på Träkvistavallen.

Miljöpartiets Eva Külper yrkade dock avslag med följande motivering: ”Vi tycker att det är viktigt med spontanidrotten. När man väl har styckat upp marken till småhus är det väldigt svårt att återskapa en så stor sammanhängande yta. Det blir aldrig några bra lösningar när man försöker med någon slags byteshandel när idrotten avstår från vissa ytor därför att det är en slags idrottsinvestering man gör.”

Jan-Eric Billter, folkpartiet, bemötte med: ”Jag var inne på samma linje som tidigare, men i den här investeringen så ligger också en upprustning av Träkvista skolas fotbollsplan. Där om någonstans kan det bedrivas spontanidrott. Dessutom är ju Ekerövallen avspärrad.”

Förvandlingen av Ekerövallen till ett nytt bostadsområde sker dock tidigast under 2009.

Mästerligt dressyrbesök

DRESSYR | **Istället för att försöka efterlikna den tyska framgångsrika dressyrmodellen flögs den till Färingsö för att drilla fem ekipage på Karbytorp den 2-3 april.**

Det var inte vem som helst som flögs in, utan Elke Funk-Hess. Hon är meisterberidare, ridterapeft, hästförmedlare och tränare med egna meriter i dressyrens världscup. Med Frankfurt som sin bas reser hon runt om Europa och tränar ekipage från lätt klass till Grand Prix.

I 45 minuter fick ekipagen rida enskilt på den vackra utebanan.

På ryttarnas begäran återvänder Elke första veckan i juni. Alla är därför hjärtligt välkomna att deltaga eller titta på den 4-5 juni.

Elke Funk-Hess delade med sig av sina dressyrkunskaper på Karbytorp. Här får Sabrina Thams goda råd.

Foto: Asna Lindén

Ovisst formläge för Skås fotbollsdamer

FOTBOLL | **Skås fotbollsdamer i division 3 siktar även denna säsong mot topp tre trots att det varit rena sjukstugan i laget under senvintern.**

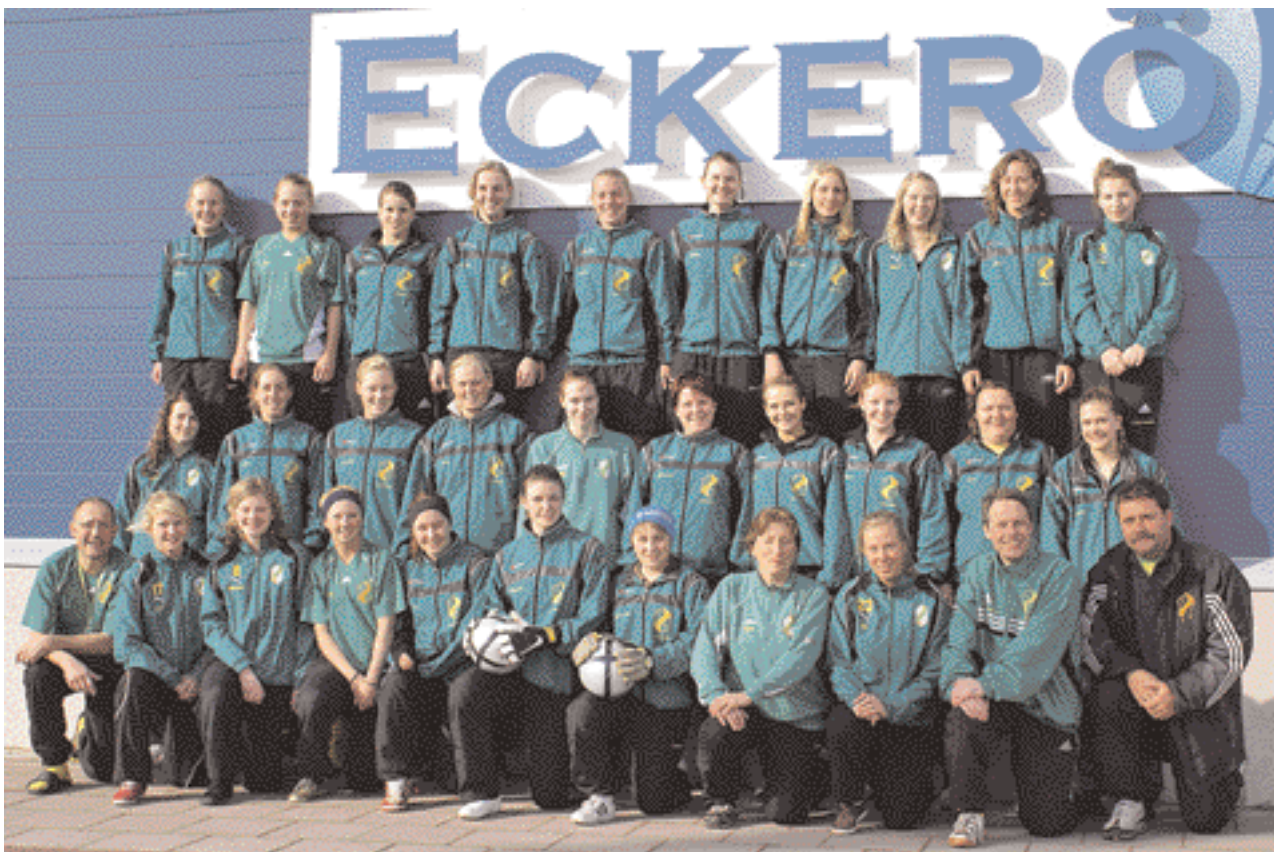

För att slutputsa på formkurvan före seriestarten for truppen som vanligt på ett ekonomiskt försvarbart tredagars träningsläger på Åland.

Förra året slutade A-laget på en andraplats och farmarlaget DFF i division 4 på en tredjeplats. Att man inte lägger ribban i topp inför seriestarten den 19 april beror mest på att man inte vet var man står i förhållande till motståndarlagen. Under försäsongens träningsmatcher har man aldrig kunnat mönstra bästa laget på grund av sjukstugan. Inför premiären hoppas man dock ha de flesta på benen igen.

– Fram till januari hade vi dock fullt manskap på träningarna. Vi har tränat tre gånger, kört mycket fys- och balansträning samt fler inomhusturneringar än tidigare. Så grundnivån även hos de spelare som periodvis varit sjuka är säkert bra. Den enda fördelen med sjukfrånvaron är att många yngre spelare fått pröva på A-lagsspel under försäsongen, säger tränaren Sven Wallman.

Även om inomhusturneringarna av många betraktas som en helt annan sport har de för många spelare stärkt farten, tekniken och spelglädjen. Medan andra spelare har avstått helt från inomhusmatcher på småplaner.

För att slutputsa på formkurvan före seriestarten for truppen som vanligt på ett ekonomiskt försvarbart tredagars träningsläger på Åland. Här kunde man spela ut inomhus på Eckeröhallens konstgräsplan som har de rätta utomhusmåtten och vila upp sig mellan passen på pensionat Elvira.

Antalet spelare i årets trupp är 23, vilket är något färre än året innan. Därför frångår man det tidigare gemensamma spelupplägget och tänkandet för Skå och DFF. I år blir DFF mer ett lag för klubbens yngre tjejer som vill pröva på seniorspel samt för en del äldre som inte storsatsar.

– Vi har jobbat mycket tillsammans med juniorlagets 18 spelare födda 91-92, men även de som är födda -93 ska få testa seniorspel. Så på sikt finns det gott om talanger i flicklagen som kan stärka A-lagen, för håller vi en tillräckligt god kvalitet på verksamheten även i de yngre årgångarna finns det ingen anledning för talangerna att söka sig till storklubbar på fastlandet.

Den 26 april klockan 15 kan hemmapubliken själva avgöra säsongsoddsen, när man tar emot IFK Lidingö FK på Svanängen.

OVE WESTERBERG

”För håller vi en tillräckligt god kvalitet på verksamheten även i de yngre årgångarna finns det ingen anledning för talangerna att söka sig till storklubbar på fastlandet.”

DET HÄNDER HEMMA TILL 5 MAJ

FOTBOLL |

Damer div 3 A: 26 april kl 15 Svanängens IP: Skå IK-IFK Lidingö FK

Herrar div 4 M: 4 maj kl 15 Svanängens IP: Ekerö IK-Sickla IF

Herrar div 5 M: 3 maj kl 15 Svanängens IP: Skå IK-Järla IF FK

Herrar div 7 C: 26 april kl 13 Söderby: Munsö IF-FC Kasam

Herrar div 7 C: 3 maj kl 16 Träkvistavallen: Ekerö BoIS-Adelsö IF

Handbollstjejer på ständig uppgång

HANDBOLL | **Skå IK:s handbollstjejer, födda -96, överraskar ”handbollsexperterna” med att ständigt skörda allt mer prestigefyllda segrar.**

Tack vare att man har 20 spelare i truppen från den lilla handbollsmetropolen Stenhamra och Ekerö kan man mönstra två lag i serieslpelet. Lagen utmärker sig framförallt genom att det snurras friskt med spelare mellan de båda lagen, vilket borgar för att Skås F96 bara kommer bli starkare och bättre de kommande åren genom att bredden blir så stor.

Säsongens främsta bedrift var när det ena laget nyligen tog hem seriesegern i Stockholmsregionens högsta serie. Som krydda på det gick man obesegrad genom seriespelets samtliga 24 matcher och lämnade tvåan Skånela åtta poäng bakom sig. Nästa säsong spelar man i en nykomponerad elitserie mot regionens absoluta topplag.

Även andralaget skötte sig strålande efter en slutlig tredjeplats i division 2.

Fortsättning på framgångarna följde förra helgen då man deltog med två jämnstarka lag i en av Sveriges största inomhusturneringar, Irstablixten i Västerås. Båda Skå-lagen gick till A-slutspel där man tyvärr var tvungna att mötas. Så det andra laget fortsatte till semifinal, där en insläppt straff i förlängningen mot den totala slutsegraren gjorde att Skå gjort sitt i den turneringen.

Närmast väntar den kanske mest prestigefyllda och roligaste turneringen, Eken Cup, som går av stapeln utomhus på Gubbängsfältet i juni.

Skå IK:s handbollstjejer, födda -96, inför Irstablixten.

Mycket idrott på TV blir det framöver!

Upplev spänningen med EM i fotboll och Olympiska spelen i din nya platt-TV.

En 40" Flatscreen-TV blir din om vi får sälja din bostad.
"Sjunk ned i bästa fåtöljen och få en nära upplevelse av EM i fotboll och Olympiska spelen."

Lämnar du din bostad till försäljningen genom oss senast den 30 april 2008, får du på kontraktsdagen en 40" Flatscreen-TV utan kostnad. Värde ca 10.000 kronor.

Ha en skön TV-kvällt i ditt nya hem!

Ekerö Helgö

Soldrinket 1 - plinsvilla med souterrängvåning. Totalt 205 kvm disponerade på 7 rok. Stor trädgårds- naturtomt om 3.274 kvm med fruktträd, bärbuskar. Nära bad och egen båtplats.
Utgångspris: 3.175.000 kr **Visas:** Sön 20/4 13.00-14.00 & mån 21/4 18.00-18.45 **Adress:** Kaggeholmsvägen 58

HusmanHagberg®

HusmanHagberg Ekerö: 08-560 304 22 **Adress:** Ringfrusundsvägen 1, Box 19, 178 21 Ekerö **E-post:** ekero@husmanhagberg.se **www.husmanhagberg.se**

"BÄSTA MILJÖVAL 2008"

Teknikens Värld 6 2008

SKODA OCTAVIA GREENLINE 1,6 MULTIFUEL	159.500:-
MOTORVÄRMARE	0:-
METALLICLACK	0:-
BACKVARNARE	0:-
	159.500:-
AVGÅR MILJÖBILSPREMIE*	-10.000:-
TOTAL KOSTNAD	149.500:-

Kombitillägg 6.500:-

0:- I BILTULLAR**
0:- I BOENDEPARKERING**
20% LÄGRE FÖRMÅNSVÄRDE

BÄSTA MILJÖVAL

STANDARDPAKET OCTAVIA!

- 5 dörrars kombikupé
- Färddator
- Störst bagageutrymme i klassen
- CD-stereo
- Fjärrstyrt centrallås
- Helgalvaniserad kaross
- ESP - antisladd
- Motorvärmare
- Halvautomatisk luftkonditionering
- 8 airbags & wiplashskydd
- Ratt, handbroms och växelspak i skinn

Autoforum
www.skodastockholm.se

BROMMA:
ULVSUNDAVÄGEN 118
TEL: 08-505 339 33
VARD 9-18
LÖR - SÖN 11-15.

SÄTRA:
MILJÖVÄSTARVÄGEN 37.
TEL: 08-505 339 01.
VARD 9-18
LÖR - SÖN 11-15.

Škoda Octavia Greenline 1,6 Multifuel

*Miljöbilspremien gäller vid köp av en ny personbil som uppfyller EU:s miljöklassning Euro 4 och som har ett utsläpp av högst 120 gram koldioxid per kilometer. Miljöbilspremien utgår med 10.000 kr för bilar som uppfyller EU:s miljöklassning Euro 4 och som har ett utsläpp av högst 120 gram koldioxid per kilometer. Miljöbilspremien utgår med 15.000 kr för bilar som uppfyller EU:s miljöklassning Euro 4 och som har ett utsläpp av högst 105 gram koldioxid per kilometer. **Gäller ej för dubbelhytsbilar och skåpbilar. Avdrag för total skatteförmån.

fokus

Runesten på drift

I senaste "fokus" ger Jan Runesten en i sak felaktig bild av Waldorfskolan och de förhållanden som rör lokalfrågan. Det är sant att Mälaröarnas Waldorfskola ifrågasätter den politiska och kommunala handläggningen kring de tre entreprenörer som förra sommaren bjöds in till diskussioner om att ta över Drottningholmsskolans lokaler. Två av de tre entreprenörerna har dragit sig ur eller har inte fått tillstånd att driva skolverksamhet men Waldorfskolan finns kvar. Ändå har Runesten och skolchefen i offentliga handlingar sagt att det inte längre finns någon intressent till Drottningholmsskolans lokaler. Varför skriver man så?

Efter mina åtta år i förhandling med Ekerö kommun har jag endast fått två formella svar

RUNESTEN PÅSTÅR att rättsläget vid så kallad "avknoppning" skulle vara oklart. Men Runesten vet att argumentet kring "avknoppning" överhuvudtaget inte är relevant i fråga om Drottningholmsskolan. Har kommunen väl tagit beslut om att skolan ska läggas ner och att den nuvarande verksamheten rent administrativt inte ska slussas över i annan entreprenörs regi, gäller endast frågan ett hyreskontrakt för en byggnad som ägs av kommunen. När denna typ av felaktiga hänvisningar till ett regelverk som inte finns och det dessutom blir offentlig sanning i kommunstyrelsen, protokoll och artiklar uppstår oro och misstänksamhet. Varför gör Runesten så, vad vill han säga? Har han missförstått situationen? Runesten vet också att jag personligen bjöds till Barn- och ungdomsnämnden i augusti förra året för att på ett möte som också Runesten deltog i presentera Waldorfskolan som en av tre tilltänkta entreprenörer för Drottningholmskolan. Jag ombads av den förre skolchefen att inte redogöra för skolans pedagogik efter som nämnden redan var informerad. Waldorfskolan har gjort allt som står i dess makt att reparera detta ”informationsmisstag”. Ändå väljer Runesten att framställa det som om Waldorfskolan inte skulle ha presenterat sin pedagogik. Varför?

RUNESTEN UPPMANAR Waldorfskolan att sluta gnälla och inleda en seriös diskussion. Efter mina åtta år i förhandling med Ekerö kommun och efter mer än 50 skrivelser samt övrigt illustrativt material (t.ex. ritningar etc.) har jag endast fått två formella svar. Runestens artikel i MN skulle kunna betecknas som det tredje. Det krävs oftast två för ett samtal.

LÅT OSS BÖRJA detta samtal. Om viljan finns så är jag övertygad om att det går att hitta en lösning som varken belastar kommunen eller Ekerös barn, alla barn.

Johannes Tovatt
VD Tovatt Architects & Planners AB
Drottningholm

Fokus tar upp högaktuella debattämnen som kräver lite större utrymme och mer analys än vad som ryms på insändarsidan. Skriv ändå så effektivt som möjligt, högst 3 500 tecken inklusive blanksteg.

• *Skicka texten till*
fokus@malaroarnas-nyheter.se

• *Eller till*
Mälaröarnas Nyheter
”Fokus”, Box 100
178 22 Ekerö

Centerns styrelse fr v Veronica Cornils Berg, Kjell-Erik Börjesson, Tom Öhrström, Lars Skoglund, Rolf Eriksson, Solveig Brundstedt och Martin Hamberg.

Mälaröcenterns årsmöte

POLITIK | Vid Mälaröcenterns årsmöte den 16 mars på Ekebyhovs slott diskuterades bland annat behovet av skolor och äldreboende i alla kommundelar, beslutet om Mälaren som vattenskyddsområde och osäkerheten om vad som ska hända med Skå flygfält när Stockholm stad vill sälja marken.

Till ordförande för 2008 omvaldes Kjell-Erik Börjesson och till vice ordförande omvaldes Rolf Eriksson. Övriga ledamöter i styrelsen är Solveig Brunstedt, Martin Hamberg, Veronica Cornils-Berg, Lars Skoglund, Ingemar Svensson, Ingalill Säll och Tom Öhrström.

Ekebyhovsvännernas årsmöte

EKEBYHOVS SLOTT | Ekebyhovs Slotts Vänner har haft årsmöte, där samtliga styrelsemedlemmar omvaldes, nämligen Anita Olsson, ordförande, Jan Nordström, sekreterare, Gun-Gerd Blomqvist, Viktor Tullander samt Thomas Ihre, representant för familjen Ihre.

Verksamheten under året har bland annat bestått i att ta fram en handskriven ägarlängd som visades upp och som nu kommer att ramas in och hängas på lämplig plats i slottet.

Årsmötesdeltagarna diskuterade också problemet med lössprin-gande hundar i parken och slottsskogen. Ett önskemål var att få skyltar i parken som klargjorde vad som gäller för hundägare.

oriflame

Oriflame Products Sweden är en tillverkande enhet till Oriflame Cosmetics koncernen med produktion av kosmetiska produkter.

Oriflame Products Sweden söker:

20 skiftgående linjeoperatörer
för semestervikariat och med möjlighet till fortsatt skiftarbete i höst, då vi utökar produktionen.
Tillträde från och med vecka 24.
Ytterligare information lämnas av Maria Granberg, tel 08-560 386 39

4 skiftgående linjetekniker
Ytterligare information lämnas av Robert Dahl, tel 08-560 386 52

2 skiftgående truckförare
Ytterligare information lämnas av Therese Nordgren, tel 08-560 386 20

1 skiftgående laborant till kvalitetsavdelningen
Ytterligare information lämnas av Mats Andersson, tel 08-560 386 31

Sista ansökningsdag till alla tjänsterna: 2008-04-30.
Märk ansökan med vilken tjänst du söker.
Vi tar emot ansökan via e-post: susanne.hagg@ops.oriflame.se eller via post: Oriflame Products Sweden, Box 126, 178 22 Ekerö

CHAUFFÖR SÖKES

Vi söker en bilvårdande och erfaren chaufför till vår nya kran & lastväxlare Volvo FM 13 för körning i Stockholmsområdet.

Kontakta Stefan Svensk eller Leif Zacco på Storstockholms Bärgningstjänst AB
Kontor 08-54900692
eller mobil 0705-681168

EKERÖ KOMMUN

Lämna deklarationen!

Senast den 5 maj ska deklarationen vara inlämnad.

I Ekerö kan Du lämna Din deklaration i skatteverkets **deklarationslåda** som finns i kommunhusets reception. Lådan är låst och hanteras endast av skatteverkets personal och är inlåst på natten.

Deklarationer får inte lämnas i kommunhusets brevlåda!

Ordinarie öppettider:

måndag till fredag	kl. 8.00-16.30
Onsdagen den **30 april** öppet	kl. 8.00-13.00
Torsdagen den **1 maj**	**stängt**
Fredagen den **2 maj** öppet	kl. 9.00-12.00
Måndagen den **5 maj**	kl. 8.00-24.00

EKERÖ KOMMUN

söker

UNDERSKÖTERSKA
med demenskompetens

till Ekgården

Du söker och hittar mer information om tjänsten på
www.ekero.se/ledigajobb

EKERÖ KOMMUN

Ekerö kommunfullmäktige

kallas härmed till sammanträde i Erskinesalen, Kulturhuset i Ekerö centrum, tisdagen den 29 april 2008, kl 18.30.
Sammanträdet sänds i Närradion, 101,4 Mhz

Välkomna!

Inger Linge (m)
Ordförande

Köp din nya EU 45 MOPED räntefritt på ön!

Wasa Kredit AB

Gilera SMT 24.995:-
ca 1042:-/mån

Vespa LXV Navy 27.995:-
ca 1167:-/mån

Piaggio NRG 19.995:-
ca 836:-/mån

Gilera Runner 24.995:-
ca 1042:-/mån

Dessa moppar kan fås med 3 års garanti! Hör med oss i butiken!

Alltid 30-tal nya och beg. fordon i vår 300m2 stora butik på Troxhammar Gård i Skå, 7 min från Ekerö C mot Stenhamra!

Vi saluför endast mopeder av högsta kvalitet! Detta för att Du som kund ska vara nöjd med din moped även efter köpet! Vi har även ett antal begagnade mopeder på lager!

fyrhjuling.se

Specialisten på ATV för nytta och nöje

Kawasaki

KYMCO ALL TERRAIN VEHICLE

Öppettider

Mån-Tors 11-17

Fred 11-15

Lörd 11-14

---www.fyrhjuling.se---info@fyrhjuling.se---08-560 443 74--

GILERA

Vespa

PGO SCOOTERS

PIAGGIO

STOPPA LANGNINGEN

Besök webbplatsen

www.stoppalangningen.se

Lanseras den 22:a april!

Snart är det Valborg och Skolavslutningar och då vet vi att många unga dricker alkohol. Fulla tonåringar kan råka väldigt illa ut. Med alkohol ökar riskerna för olyckor, att bli sexuellt utnyttjad, rånad eller misshandlad. Oftast är förövaren berusad och i hälften av fallen även offret. Ett bra sätt att förhindra drickande är att minska tillgången. Det är också svårt, då alkoholen är tillgänglig för unga. Langarna har alltid öppet. Försäljningen sker i lägenheter, garage, källare och via telefonsamtal/SMS. Köparna kan ibland vara mycket unga. Det är förbjudet att sälja, köpa ut, låna ut eller ge bort starköl, vin eller sprit till ungdomar under 20 år.

Vad du kan göra:

- Köp inte ut alkohol till underåriga.
- Bjud inte unga på alkohol hemma.
- Prata med äldre syskon, deras kompisar och andra vuxna om att inte förse ungdomar med alkohol.
- Misstänker du langning - kontakta polisen på 114 14.
- Nattvandra – närmare info hittar du på www.ekero.se /kultur, bibliotek och fritid/ fritidsgårdarna.

EKERÖ KOMMUN

Polisen

Kampanjen Stoppa langningen är ett samarbete mellan Ekerö kommun, Stockholms stad, ett stort antal kommuner i Stockholms län samt polis, Länsstyrelsen och STAD-enheten inom Landstinget.

tyck!

• Välkommen att skriva en lokal insändare!
• Skriv kort – ju kortare desto större chans att komma med.
• Vill du skriva med signatur måste redaktionen ha kännedom om namn, adress och telefonnummer.
• *Skicka din text till* insandare@malaroarnas-nyheter.se.
• *Eller till* Mälaröarnas Nyheter "Insändare", Box 100 178 22 Ekerö
• Redaktionen förbehåller sig rätten att avgöra vad som lämpar sig som insändare och även att korta inläggen.
• Traditionella tackannonser hänvisar vi till vår privata annonsmarknad.

Hjälten Edelstam

Hur många hjältar bor det i Ekerö? Jag känner i alla fall till en som bott i kommunen, nämligen diplomaten Harald Edelstam

Under sina 40 år i den svenska utrikesförvaltningens tjänst försvarade han konsekvent de mänskliga fri- och rättigheterna, ofta med fara för sitt eget liv. Om människovärdet kränktes gällde för honom inte längre de diplomatiska instruktionerna och de uttryckliga förhållningsreglerna från de överordnade på utrikesdepartementet. Han följde istället konsekvent sin moraliska kompass och sitt hjärta. Han hade civilkuraget att se den enskilda människan och hennes utsatthet, och han hade modet att handla.

FÖR HARALD EDELSTAM var det ingen skillnad på förtryck och förtryck. Han handlade likadant alldeles oberoende av om spelplanen var judeförföljelsens Berlin under andra världskriget, det av Nazityskland ockuperade Norge, Stalinrepressionens Polen, folkmordets Indonesien, dödsskvadronernas Guatemala eller militärjuntans Chile.

Många människor har Harald Edelstam att tacka för sina liv. Efter drygt tio års forskning har jag inte lyckats fastställa exakt hur många, eftersom det hela tiden kommer fram nya uppgifter. Amnesty International har däremot uppskattat att han enbart i Chile, efter militärkuppen den 11 september 1973, räddade minst 1 300 människor. Jag har själv guidat många tacksamma och tårögda chilenare till hans grav vid Ekerö kyrka.

Är det inte dags för Ekerö kommun att lyfta fram och hedra Harald Edelstams gärning med en gata eller annat lämpligt minnesmärke? Vad säger Peter Carpelan och ni andra i kommunledningen? Den 16 april 2009 är det tjugo år sedan han dog. Ni har drygt ett år på er att planera den här manifestationen för mod, civilkurage och medmänsklighet.

– Mats Fors, filmare och författare

Nytt äldreboende i Stenhamra!

ALLA VI KOMMUNINNEVÅNARE väntar på att rubriken skall vara sann. Att den kommer, kan inte ens Ekerö kommuns politiker förhindra, men när…

Därför bästa moderatpolitiker, låt Färingsöhemmet vara intakt i varje fall fram tills invigningen av Stenhamrahemmet är ett facto.

När vi kommuninnevånare/skattebetalare ånyo får läsa i DN den 4 mars 2008, om hur Ekerö kommun skötes, blir man både ledsen och arg. Än en gång får vi medborgare betala avgångsvederlag för de tjänstemän, som vågat säga sanningen. Miljonerna utbetalas, på grund av inkompetent ledarskap.

Nu måste kommunalrådet Peter Carpelan agera, lyft ut sanningen, låt inte de politiskt valda få mandat att alltid skylla på sina tjänstemän. Om nu Staffan Strömbäck och Christina Blom Andersson i individutskottet inget hört, inget sett, ja då må man bli mer än ängslig, inför ålderdomen.

Möjligen kan en ny kommunchef bidraga till, att empati och kompetens får styra Ekerö kommun till en bättre chefskultur.

Måhända har oppositionsrådet Ulric Andersen något att förkunna om alla dessa turer ? Är han också helt klar på att tjänstemännen bär skulden ?

Tvångsförvaltning med utbildning möjlig lösning ? Alla kommuninnevånare kommer att ta illa vid sig, om Ekerö kommun hamnar under en tvångsförvaltning ledd av Länsstyrelsen, vilket då vore en bekräftelse på att dagens politiker i kommunen saknar kompetensen att sköta vår kommun. Därför Peter Carpelan, visa vad du kan!!!

Vi väntar svar !

– Hängiven skattebetalare i Stenhamra

Härliga häst!

REPLIK

En ridled här på Mälaröarna vore ju en dröm! En led som kantas av gårdar som kan erbjuda "Bed & Box", eller tältplats/hagplats på tomten. Eller mysiga gläntor med eldstad och små inhägnader. Kanske ett vindskydd eller två som man kunde övernatta i. Små caféer och plats för picknick/vattenhål, badställen för både häst, ryttare och hund utmed Mälarens strandlinje. Bara man kan få med markägarna på idén. Att "anlägga" en ridled på Mälaröarna skulle gynna både ryttare och småföretagande. Ridleden behöver absolut inte vara någon anlagd väg, utan bara en väl utstakat och röjd stig/väg, där man vet att man får rida, på sin höjd kanske något förstärkt på extremt blöta platser. Kan även bli en fantastisk vandringsled.

– Ise

Isoleringscell

Läser i Mälaröarnas Nyheter att det är klart för SBC:s äldreboende. Undrar om det är boende för oss som är över 75 år , som vill bo med service och gemenskap, och ha tillgång till sköterska och läkare? Eller är det fortfarande kvarboende principen (isoleringscell) som gäller för de äldsta i kommunen. Det stiftas lagar om att hästar skall ha sällskap, minst två i hagar och stall även hundar skall rastas var sjätte timme och ha sociala kontakter.

– Anne-Marie Ekstrand

Färg är fint!

Jag åkte till staden tisdag 25/3 och upptäckte till min glädje att de omålade och rostiga kloten vid Lindötunnelen var målade . Äntligen någon som tycker att lite färg skulle vara fint. En eloge till denna eller de personer som utfört detta.

– Mvh
Robert Möller

Felaktigt!

REPLIK

Mälaröarnas Waldorfskola (MWS) har trängande behov av nya lokaler. Situationen är mycket kritisk. Istället för att överlåta Drottningholmsskolans lokaler till MWS väljer beslutsfattarna att skjuta upp beslutet om vilken friskola som ska ta över. Man gör detta på falska grunder då man felaktigt menar att det inte finns någon skola som kan flyttas på så kort varsel. Detta beslut kostar kommunen ca en halv miljon kronor. Det är viktigt att satsa på alla friskolor och i synnerhet de som har gott elevunderlag och brett allmänt förtroende. Låt kommuninvånarna få valfrihet på ett riktigt och ärligt sätt annars urholkas demokratin då argumentationen förvandlas till klyschor.

– Natalie Edberg

Mångfald

REPLIK

Det är ju intressant att man på Mälaröarna är så pass öppna för friskolor, jag minns ju festivalen för ett mångkulturellt Ekerö apropå mångfald. När jag nu som fd Waldorfelev läser under Fokus känns det ytterst smärtsamt att ett så bärkraftigt alternativ för pedagogik har hamnat så illa, även ur ett bredare perspektiv, klämd mellan dess medarbetare, samhället och politiken. Dess barnsjukdomar bör nu ha haft sin tid efter snart 90 år. Jag håller rent faktiskt med om vad Jan Runesten säger men jag hoppas att också Waldorf i sin tur ska få yttra sig på samma sätt. Med detta i åtanke hoppas jag inte bara på ett mångkulturellt utbyte utan även på ett mångfacetterat och mångfaldigt Mälaröarna i större bemärkelse där individen väljer sin livsstil – som är mer än bara kläderna man har på sig – och där denna livsstil inte förväxlas med en norm för den eller den politiska inriktningen utan är en grundrättighet för den enskilde individen, där bör politiken skapa de bästa grundförutsättningarna för den mångfald detta innebär. Vi betalar ju alla ändå vår skatt!

– Sergeij Almstedt, fd elev på Kristofferskolan

Diktatur?

Många föräldrar har fått beskedet att deras sexåring placerats i en skola de inte valt. Enligt nya direktiv ska Älvnäsbarnen till Sanduddens skola, trots att de informerats om att Närlundaskolan är den skola de hör till och haft företräde till. Kommunen har ändrat kriterierna utan att informera. Föräldrarnas önskemål om skola i enlighet med den valfrihet kommunledningen gått till val på har varit utan betydelse. Barngrupper och bostadsområden har splittrats. Föräldrarna har inte fått något beslut om varför önskad skola nekats eller besked om hur de kan klaga på placeringen. De har endast fått ett brev från rektorn på den placerande skolan. Kommunen måste vara öppnare med hur de resonerar och se barnens föräldrar som en resurs, inte som ett problem att kringgå genom ett envåldigt agerande utan dialog och respekt för vad föräldrar anser vara det bästa för barnet. Alla undersökningar visar att Närlundaskolan har tätortens bästa resultat och nöjdaste föräldrar. Att 70 barn i år sökt till skolan är ett kvitto på det. Låt skolan få växa i takt med behov och önskemål.

– Sanna Melander

Ett Ås-trolls funderingar

Min farfars far såg från åsen
när Ansgar seglade förbi
i morgondis.
Farfar såg Sten Sture, nedanför, som na in på Mälarens is.
Då var året 1520 och fogdeväldet svårt
Men allt omkring oss på åsen var vårt
Enligt rykte försöker nu kommunens siffernissar
för att dölja sina ekonomiska missar
sälja min veranda och mosters dass
En idé som vi anser vara kass
Skall därför våra gamla stigar
och upptrampade spår
som nyttjats i mångaår
säljas ut vill villor i lyxklass
Moster kommer att sakna
sitt urgamla dass.

– Troll-tolkare och illustration:
Rune Carlsson

Jungfruås

Där djupt i åsen finns
en inre sal
som hyser Bergakungen
med sitt folk.
Han grunnar på ett ryktes
sens moral
i diskussion med rikets
mänskotolk.

Det sägs att åsen väcker
maktens hopp
bland traktens herrar,
som vill bära hand
på ortens klart jungfruligaste
kropp
förblindade av åtråns
heta brand.

Och Bergakungen röt
och lär ha sagt:
att nåde den som rör min
granna ås
och skändar hennes gröna,
sköna prakt.
Han får min vrede så att lust
förgås.

– Conny Roth

MATSKEPPET
EKERÖ

Den här veckan erbjuder vi:

39.90 /kg

Fryst laxfilésida
med skinn, 700g. Fisherman Seafood.
Vildfångad Chumlax, per st 39.90. Jfr 57.00/kg.

39.90 /kg

Köttfärs
Sverige, max 10% fett,
per kg 39.90

14.90 /st

Satsumas
Argentina, per kg 14.90

15.00 /st

Druvor i ask
Kärnfria, Indien, 500g, 15.00. Jfr 30.00/kg.

10.00 /st

Frysta majskolvar
Lantgården, 450g, per st 10.00. Jfr 22.22/kg.

39.90 /kg

Goudaost
Tyskland, pris per kg 39.90

10.00 /st

Rischoklad
Sun Rice 150 g, per st 10.00. Jfr 66.60/kg.

20.00 /st

Glassbåtar
Engelholmsglass, 4-pack, per st 20.00

...och mycket mer. Välkommen!

- Nybakat bröd varje dag
- Ostar från hela världen
- Frukt och grönttorg
- Färskvaror och chark
- Delikatesser
- ... och 7.000 artiklar till

Matskeppet Ekerö, Tappström C. Tel 08-560 388 60 **Öppet:** mån - fre 8 - 21, lör - sön 9 - 21

Priserna gäller v 17 fr o m mån 21/4 t o m sön 27/4 med reservation för slutförsäljning och eventuella tryckfel.

KLOCKAREBOLAGET
BEGRAVNINGSBYRÅ AB
Brommaplan
Hans Melander
Tel. 26 81 10
Kunskap – Erfarenhet – Omtanke

tel 08-56025550
www.malaroträdgårdsverk.se

Grattis Johan Arnalid på 9-årsdagen den 11 april. Kramar från mamma, pappa och Sofia.

Grattis Linnea Jacobsson, Träkvista som fyller 6 år den 23/4. Kram från mamma, pappa och Tilda.

Stort grattis till Herkules som fyller 6 år den 4 april. Kramar och pussar från mamma, pappa och Aron.

Maja och Elias Bäcke gratuleras av farmor och farfar på 7-årsdagen 3 maj resp 2-årsdagen 4 maj.

Grattis Lennart på din 40-årsdag den 28 april. Mamma.

Gull Berkö 75 år den 24 april. Grattis!

Grattis Lowe på din 3-årsdag den 26 april. Mormor och morfar.

Välkommen till världen Henrietta! Varmaste lyckönskningar till Peter och Catrin från farmor och farfar.

Vi finns om du behöver oss
08-709 86 50
FONUS
www.fonus.se

Kvalitetsfoder till din hund och katt
husse
Fri hemleverans!
Ring 0733-602511
www.husse.com

FÖDDA

• Jannike Edlund och Max Kemilä har fått en son! Välkommen Felix! 20 februari 2008

DÖDA

• Erik Gunnar Gustav Ahnström, Ekerö, avled den 24 mars i en ålder av 78 år.

• Sic Stina Britta Malmqvist, Ekerö, avled den 29 mars i en ålder av 74 år.

• Kerstin Maria Sköld, Ekerö, avled den 27 mars i en ålder av 79 år.

EKERÖ BEGRAVNINGSBYRÅ
Mälarö Torg 12, för bästa service
telefon 08-560 301 40
Marie Wikland Cederberg
BEGRAVNINGAR • JURIDIK • FÖRSÄKRINGAR • BLOMMOR
GRAVSTENAR • TRANSPORTER • HEMBESÖK • JOURDYGNETRUNT

• **Familjeannonsera GRATIS!**
• **Max 100 tecken inkl blanksteg samt ev bild (sparad som jpeg). Ange rubrik: Grattis, Födda, Förlovade.**
• *Skicka ditt manus till* **familj@malaroarnasnyheter.se.**
• *Eller till* **Mälaröarnas Nyheter, Box 100, 178 22 Ekerö**

• **Manus oss tillhanda senast torsdag kl 12, en och en halv vecka före utgivning (se redaktionsrutan nedan).**
• **Manus tas inte emot via telefon eller fax.**
• **Annonserna publiceras i turordning och i mån av utrymme.**
• **För bröllops- och dödsannonser, begär prislista.**

Får politikerna i Ekerö godkänt i fullmäktige den 29 april?
Läs revisionsberättelsen och våra kommentarer på
www.ekerobloggen.se

Scrapbooking
Handarbeta Scrapbooking - Ekerös Scrapbookingbutik!
Välkomna lördagar kl 10.00-15.00
Jungfrusundsvägen 15, (vägen ner mot färjan)
Vi tar betalkort!
Vill ni gå en scrapkurs? Anmäl er på www.handarbeta.se

Våra duktiga florister binder allt enligt kundens önskemål
sorgbinderier • kistdekorationer
brudbuketter • snittblommor
arrangemang • krukväxter
företagsservice • blommogram
interflora
Ekerö Blomman. Mälarö torg 14. Tel 560 329 90
ekeroblomman@interflora.se

Svenska kyrkan
FÄRINGSÖ FÖRSAMLING

MÅNDAG 21 APRIL
FÅREHTUHA FÖRSAMLINGSHEM
Kl. 11 Bibelstudier
Kl. 12 Soppalunch
Kl. 19 Arbetsgruppen

ONSDAG 23 APRIL
STEHHAMRA FÖRSAMLINGSGÅRD
Kl. 12 Soppalunch

SÖNDAG 27 APRIL
HILLESHÖGS KYRKA
Kl. 11 Högmässa
Ingemar Ingemarsson

MÅNDAG 28 APRIL
FÅREHTUHA FÖRSAMLINGSHEM
Kl. 11 Bibelstudier
Kl. 12 Soppalunch
TIMMERMANNENS KAPELL
Kl. 19.30 Bönegrupp
Tony Stepin

ONSDAG 30 APRIL
STEHHAMRA FÖRSAMLINGSGÅRD
Kl. 12 Soppalunch

SÖNDAG 1 MAJ
FÅREHTUHA KYRKA
Kl. 07.00 Obs
Tony Stepin
Kyrkolören
Trumpet P Johnsson
SÅNGA KLOCKSTAPEL
Kl. 08.30 Obs
Tony Stepin
Kyrkolören
Trumpet P Johnsson

SÖNDAG 4 MAJ
SKÅ KYRKA
Kl. 11 Högmässogudstjänst
Gunvor Johnsson

www.faringsokforsamling.se

Min älskade Maka
Vår kära
Mamma och Farmor
Sic Malmqvist
* 13 augusti 1933
har lämnat oss
i stor sorg och saknad
Adelsö 29 maj 2008
ARNE
Hans och Lottie
Anders och Ingela
Bowe
Barnbarn

Den första gång jag såg Dig det var en sommardag

Begravningen äger rum fredag den 25 april kl. 12.00 i Adelsö kyrka.

Vår kära
Eila Norberg
* 20 januari 1937
har hugnat och stilla sovnat in
Ekerö
den 23 maj 2008
KJELL
Mikael och Helena
Fredrika, Erik
Rikard och Karin
Felicia, Valdemar
Släkt och vänner

Tack för vad Du givit
Tack för vad Du var
Tack för livsminnen
som Du lämnat kvar

Begravningen äger rum fredagen den 25 april 2008 kl 14.00 i Ekerö kyrka. Efter akten inbjudes till minnesstund Ova till alfa/Begravningsbyrå tel 08- 643 01 50 senast den 21 april.

Medlemmarna i Skå Bygdegårdsförening inbjudes till:

Årsmöte måndag 5 maj 19.30 i Bygdegården

På dagordningen tas upp en punkt om ställningstagande till att närmare utreda möjligheterna för föreningen att gå samman med Skå Idrottsklubb.

www.malaro.com

Total markentreprenad
Lennart Larsson Trädgårdsentreprenad AB - Ekerö
Markberedning • Husgrunder • Dränering
Sten- och Bergspräckning även inomhus • Sandsopning, Snöplogning • Trädgårds- och markunderhåll
Grus-, sand- och jordtransporter • Avancerad trädfällning
Blästring av grunder • Vatten och avlopp
Anders 073-500 60 62 eller Lennart 070-839 34 06
www.larssonentreprenad.se

MÄLARÖARNAS nyheter
Mälaröbornas egen nyhetstidning. Partipolitiskt obunden. Etablerad 1949. Mälaröarnas Nyheter ges ut av Mälarö Media AB

Redaktion
• ANSVARIG UTGIVARE
Ove Westerberg
• REDAKTÖRER
Ingela Mæchel, Ove Westerberg
• KONTAKT
08-564 403 92
red@malaroarnasnyheter.se
insandare@malaroarnasnyheter.se

postADRESS
Box 100, 178 22 Ekerö
Prenumerationer
Boende utanför kommunen 425 kr/år. Betalas på bankgiro 5129-2308
TRYCK V-TAB, Södertälje 2008

Annonser
• ANNONSBOKNING
Gertrud Appelqvist
Per Hansson
Laila Westerberg
• KONTAKT
08-560 356 00
annons@malaroarnasnyheter.se
• ANNONSSTOPP
Torsdag kl 12, en och en halv vecka före utgivningsdagen.

Tidningen ansvarar ej för icke beställt material samt för fel i annonser mer än till annonspriset.

HEMSIDA www.malaro.com

Utgivning 2008
Jan 21
Feb 4, 25
Mar 10,24
Apr 7, 21
Maj 5,19
Juni 2, 16
Aug 25
Sept 8,22
Okt 6, 20
Nov 10,24
Dec 8, 15

Trädgårdsanläggning
Trädgårdsunderhåll
Allt i branschen
Även dräneringsarbeten
F-skatt
LA Mark och Trädgård
070-480 44 01
Ekerö

AUTOVERKSTADEN
Serviceverkstad • Reservdelar
Ackrediterad "släcka 2or"
Svanhagen Bil & Pöldservice

EKERÖ BILVÅRD
Allt inom bilvård
• Tvätt och polering
• Reconditionering
• Biltvätt för hand
Stillsamt område • Tel 08-20 21 30

SÄLJES

Hörnbadkar i gott skick (ej bubbel). Kanske som utebadkar i trädgården? 150, 150 ca. 200 cm. Högstbjudande, lägst 1.500:-. 070-312 09 59.

Tripp Trapp matstol för barn. Björk. Pris 600:-. Tel. 560 447 64.

Flickcykel, 16", i mycket fint skick. Pris 300:-. 560 403 01.

Ölandssten. Huggen röd trädgårdssten lagd 4x8 m. På Gällstaö för avhämtning. 6000 kr. Tel 0709-32 82 64.

Skräddarsydd **smoking**, skjorta med tillbehör st 50-52. Tel. 560 425 09.

ÖNSKAS HYRA

Önskar hyra boende för en person. I första hand i Skå, Färingsö. Annars Ekerö kommun. Garant för hyresgästen finns. Det ska finnas sov-dusch-mat-möjlighet. Ring 0709-84 42 00, 560 244 38.

ÖVRIGT

Uförsäljning! Pga flytt har vi massa möbler och dylik som ska bort. Datum: 27 april kl 11.00-16.00 Sandgränd 7, Ekerö. 0704-22 75 79.

TACK

Till alla mina vänner! Ett varmt tack för uppvaktningen på min födelsedag. Margit Malmström

- **Privatpersoner annonserar GRATIS.**
- **Max 150 tecken inklusive blanksteg. Jpeg-bild publiceras i mån av utrymme.**
- **Utannonserat värde får vara högst 250 000 kr.**
- **Manus oss tillhanda senast torsdag kl 12, 1,5 vecka före utgivning (se red.ruta nedan).**

- *Skicka till* **privat@malaroarnasnyheter.se**
- *Eller till* **Mälaröarnas Nyheter, "Privata marknaden", Box 100, 178 22 Ekerö**
- **Manus tas inte emot via telefon eller fax.**
- **Annonserna publiceras i turordning och i mån av utrymme.**

Allt för vårrustningen!

Mille Light
0,75 liter 266:-
2,5 liter 778:-

Cruiser Eco
0,75 liter 298:-
2,5 liter 889:-

SPF mark 5
0,75 liter 288:-
TF 0,75 liter 248:-

BÅTEC Ulvsundavägen 142 BROMMA 08-25 01 80 www.batec.se

HONDA
The Power of Dreams
Intelligenta kraftpaket från världens största motortillverkare!

BÄSTA KÖP
CIVIC
Pris fr.

Sportig SUV med personbilskänsla!
BÄSTA KÖP

CR-V Pris fr.

Accord Special Edition
ACCORD
Pris fr.

Miljöbilspremie 10.000 kr!
"Bästa miljöbil 2007"

CIVIC Pris fr.

Sexsitsig och otroligt flexibel.
FR-V
Pris fr.

Jazz Special Edition

Pris fr.

Välkommen in och provkör!

AB LDS-BILAR
Vard 10-18, Lörd 11-15 • 08-587 711 70, 587 711 90
Bergslagsvägen 304 • Villinge-rondel vid Sisto

Installera / köpa server
Ring
Binärdata AB
0707-139 000
eller 560 402 51
alla dagar 07-22

Hemsida på Internet
Ring
Binärdata AB
0707-139 000
eller 560 402 51
alla dagar 07-22

Jag behöver någon att prata datorer med!
Ring
Binärdata AB
0707-139 000
eller 560 402 51
alla dagar 07-22

Inga dator frågor är dumma
Ring
Binärdata AB
0707-139 000
eller 560 402 51
alla dagar 07-22

Glasögon till Internet-priser!

PAKET PRIS
inkl. båge, glas, fodral, putsduk
Fr.
395:-
I priset ingår obehandlade enkelslipade lagerglas

Med kvalitetsglas från HOYA
din syn EKERÖ OPTIK
Kaffet är alltid på!

Legitimerad optiker • Kontaktlinser • Terminalglasögon • Solglasögon
Specialglasögon Modebågar • Synhjälpmedel • Snabba leveranser • Egen verkstad

08-560 313 10 • Ekerö centrum • Snett emot Systembolaget
Mån-fre 10.00-18.30. Lör 10.00-15.00

BESEGRA BERGET!

Hyr bergborrmaskin och spräck berg och sten med "tyst" dynamit eller kilar. Inga krav på besiktning. Lämpligt för mellanstora och mindre arbeten med berg eller sten tex. vid dränering. Går att köra inomhus. Vi har även bensindriven "Cobra" för mindre arbeten.

BENDOF SNIGAMIT
Kvalitetsprodukt för spräckning av sten, berg och betong.

Färentunavägen 65
17975 Skå
MG RENTAL MASKINUTHYRNING
08-590 247 80
www.mgrental.se

MASKINUTHYRNING

Stökiga ungdomsgäng

Nedan följer ett axplock av de larm och anmälningar som engagerat Ekerö närpolis och Södertörns brandförsvars Ekeröstation de senaste två veckorna.

31 MARS I Polisen får in ett par dyra dubbelslipade glasögon som hittats vid pulkabacken i **Närlunda**, och efterlyser nu ägaren.
• En hundägare gör en anmälan efter att ha blivit hundbiten i handen. Dessutom hade hans hund blivit biten i magen av samma hund i **Drottningholmsparken**.
• Stockby vägförening gör en anmälan om skadegörelse av tio lampkupor i **Stenhamra**.
1 APRIL I Två kontokortsläsare stjäls vid ett inbrott i Pressbyrån i **Drottningholm**. Inbrottstjuvarna krossade ett skyltfönster för att ta sig in.
• En markägare i **Myran** anmäler att någon kastat möbler och sopor i skogen. Liknande nedskräpning har skett tidigare på samma plats.
2 APRIL I Tre bilister bötfälls vid **Kanton, Lindö tunnel och Bryggavägen**.
3 APRIL I En person på **Kärsö** hittar en mindre båt som han misstänker är stulen. Sjöpolisen tar över ärendet.
• Klottrare tas på bar gärning vid **Tappströmsbron**.
4 APRIL I En person ringer om en trafikolycka nära **Svanhagen**, vilket orsakar ett stort räddningspådrag. Olyckan visar sig dock ha skett en månad tidigare.
• Polisen får flera samtal om en stökig ungdomsfest på **Harvägen**. Polisen konstaterar att inget brottsligt skett.
• Polisen får tips om att en person bjuder tre ungdomar under 20 år på alkohol vid **Tappströmskanalen**.
5 APRIL I Polisen får samtal om att ungdomar häller öl på bilar som passerar **Närlundakurvan**.
6 APRIL I Ett stökigt ungdomsgäng kastar glas på ambulanspersonal på **Bryggavägen**.
• Brand i soptunnor i **Träkvista** klockan 00.11. Brand i soptunna mellan **Hummelvretsvägen** och **Linvägen** klockan 01.10.
• Två personbilar kolliderar på **Färentunavägen** nära Skå återvinningsstation.
• En anmälan görs om att två fönster till Smultronet i **Ekerö centrum** förstörts.
7 APRIL I En roddbåt som var fastlåst i ett träd som sågats ner anmäls stulen vid **Stockby strand**.
• Vid ett inbrott i ett stall i **Eknäs** stjäls godis och en mobiltelefon.
8 APRIL I Klotter på en föreningslokal med mera anmäls vid **Ekuddsvägen**.
• En timmerbil får ett brott på hydraloljeslangen. Cirka 50 liter hydraulolja läcker ut vid **Bonavik** på Munsö.
9 APRIL I En misstänkt rattfyllerist stoppas på **Linvägen**.
10 APRIL I En bil och en moped kolliderar i **Närlunda**.
11 APRIL I Polisen kontrollerar en ungdomsfest i **Gräsåker**.
• Polisen får samtal om skräniga ungdomar vid **Uppgårdskolan**.
• En båtstöld på **Jungfrusunds marina** anmäls när båtägaren inte kan finna sin båt som legat på vinterförvaring.
12 APRIL I En yngling tas om hand för fylleri på **Växthusvägen**.
13 APRIL I Handväska, kamera mm stjäls vid ett bilinbrott vid **Drottningholms slott.**
14 APRIL I Vid ett inbrott i en slöjdbod på **Klövervägen** slänger inbrottstjuvarna lera på väggar och fönster, häller ut olja samt förstör en trampbil.
• En större trafikolycka inträffar på **Nockebybron** kl 06.30 mellan personbil och buss, ett flertal skadade.

Ungdomsfyllan i Ekerö

Trots att ungdomar under 18 år inte tillåts att dricka alkohol, blir Ekerös ungdomar i genomsnitt berusade för första gången strax efter det att de fyllt 13 år, vilket är nästan ett år tidigare än i övriga länet.

– Vi skulle förebygga våld, övergrepp och skadegörelse i stor skala om vi såg till att inga ungdomar fick tag på alkohol. Den kopplingen gäller naturligtvis även vuxna, säger Annika Magnusson, preventionssamordnare i Ekerö kommun.

I årskurs 9 har cirka 70 procent av ungdomarna någon gång druckit alkohol. Av dessa finns en grupp som tidigt skaffar sig ganska avancerade och regelbundna alkoholvanor; cirka var femte elev i 9:an dricker så mycket att de blir kraftigt berusade en gång i månaden eller oftare. Att så tidigt skaffa sig så avancerade alkoholvanor medför bland annat stora risker för att senare i livet utveckla ett alkoholberoende, att utsättas för våldsbrott, övergrepp eller råka ut för olyckor.

– Vi går nu in i den varmare perioden av året, vilket är härligt på många sätt. Men det innebär också fler tillfällen för ungdomar att dricka alkohol och berusa sig, vilket kan medföra tråkiga konsekvenser. Vi står nu inför de tre största riskhelgerna för ungdomsfylla; Valborg, skolavslutningen och Midsommar. Många ungdomar alkoholdebuterar under dessa högtider. Därför är det viktigt att vi alla gör en insats för våra ungdomar, säger Peter Carpelan (m) kommunstyrelsens ordförande i Ekerö.

En ny "alkoholkran" som öppnats och som vuxna måste bli medvetna om är den smuggelsprit som säljs, ofta av ungdomar till minderåriga. Försäljningen sker på offentliga platser, i garage och i källare. Ofta räcker det med ett telefonsamtal eller ett sms för att ordna en leverans. Föräldrar, poliser och väktare i Ekerö som rör sig ute på kvällar vittnar om att det är vanligt att tomburkar och flaskor som hittas ute är av utländska märken som inte finns att köpa på Systembolaget.

– Föräldrafria privatfester för tonåringar är vanliga i Ekerö kommun. När ungdomsfester spårar ut och poliser tillkallas, rör det sig vanligtvis om föräldrafria fester. Oftast är det inte de bjudna gästerna som är problemet, utan ryktet sprider sig fort till andra, objudna. Som förälder bör man noga överväga riskerna, samt tänka igenom vilket ansvar man har som vuxen, innan man upplåter sitt hem för en föräldrafri fest. Om en föräldrafri fest ska äga rum, se till att finnas nära till hands och titta till festen då och då, säger Ann-Kristin Gunnarsson, närpolischef i Ekerö.

– Som förälder kan man göra mycket för att förebygga att sina minderåriga barn dricker. En bra regel som föräldrar kan anta är därför att inte bjuda på alkohol i hemmet till sina tonåringar och tydligt visa att man inte accepterar att ungdomar dricker. För att skapa trygghet ute under kvällar och nätter, välkomnas alla vuxna människor till nattvandring. Nattvandringar utgår varje fredags- och lördagskväll från Träkvista och Stenhamra fritidsgård, kl 22.00. Man behöver inte vara förälder för att nattvandra. Förena nytta med nöje, ta en kvällspromenad tillsammans med andra vuxna, säger Annika Magnusson.

AEEB
AE Einarsson Byggnads AB
❒ Tillbyggnad
❒ Ombyggnad
❒ Nybyggnad
❒ Generalentreprenad
❒ Kvalitetsansvarig enl PBL – nivå E
❒ Kompetens för asbestsanering
För offert:
36 61 45
Ring så spikar vi!
www.aeeb.se

TAKARBETEN
Nyckelby Kulturbygg
• Nybyggnad
• Renovering
• Markarbeten
• Grunder
• Bodar och etableringar
• Maskinuthyrning
Givetvis fri offert på alla arbeten
Kontaktperson: Mats Fältgård
070-770 65 79
08-643 83 65
F-skatt samt Entreprenadförsäkring finns.

Shoppa i Ullared
En liten minisemester för dig som gillar shopping!
Pris 590 kr
inkl buss + motell med frukost
25/4-26/4, 23/5-24/5, 30/5-31/5
ADELSÖ BUSS AB
Tel 560 512 80
www.adelsobuss.se
Ett rent bussbolag med miljön i tankarna

Byggmaterial
Sedan 1932
EKESIÖÖ

Tyger • Barntyger • Sybehör • Gardinstänger mm • Gardinsömnad
Rullgardiner • Garn • Broderigarner • Symaskinsservice • Pärlor
Tyger & Sånt
KLÄDFIXERI
Jungfrusundsvägen 2, Träkvista • Telefon: 560 355 01
Öppet: måndag-fredag 10-18, lördag 10-14

Damklippning ..... 295:- (ord 395:-)
Herrklippning ..... 230:- (ord 330:-)
Slingor + Klipp ..... 705:- (ord 945:-)
Permanent + Klipp ... 745:- (ord 995:-)

Ring för tidsbokning kl 9-20
0704-53 96 62
Välkomna Kattis!
(Ny frisör i Ekerö Centrum)
FRISÖRFÖRETAGARNA
• Hälsokost • Frisör
• Massage • SPA
• Ansiktszonterapi
Hälso Källan
Välkommen hälsar Elisabeth, Isabelle, Kattis, Marie-Anne och Mona!
Alldeles intill Ekerö Centrum!
Tel 560 357 16 • Mån-fre 11-18 • Prånmvägen 4A, innergården

Ekerö Taxi
Inte bara taxi
Kör även bud!
EKERÖ TAXI
☎ 560 340 00

Auktoriserad -verkstad - service
Fyrhjulsinställningar
AC - service
Svanhagens
Bil & Däckservice

PC Akuten
i säkra händer
Vi ser till att företagets IT-miljö fungerar.
Ring för rådgivning 08-564 111 25
info@pcakuten.se www.pcakuten.se

SKROTBILAR
och FARMARSKROT hämtas
Tel: 020-441 441
Boka på www.skrotanu.se

EKERÖ KYL & VÄRMETEKNIK
Stort sortiment av värmepumpar
Ring för tips och rådgivning
Försäljning Service Installation
Värmepumpar & Kylanläggningar
www.ekerokylochvarmeteknik.se
Mobil: 070-260 16 24 • Tel & Fax 08-560 466 00

ADVOKATBYRÅ

ADVOKATBYRÅN
CHRISTER WERSÄLL AB

- Brottmål
- Personskador
- Asylrätt
- Allmän praktik

Ekerö Centrum
560 349 30, 528 006 55

Din verkstad nära Dig

Service • Däck
Plåtreparationer

Träkvista Bilservice AB
08-560 305 63

ENTREPRENAD

SpångaMälarö
LBC AB

Vi utför det mesta inom transporter och entreprenader:
Vi levererar grus och matjord.
Flak och container:
Tel: 564 109 50

LACKERING

Micklack AB
Lilla Berga Skå, 179 75 Skå
Köksluckor m.m. lackas!
Snabb leverans!
Tel 560 244 38

STÄDNING

Mälarö Städservice AB
Vi utför
Hemstädning, Flyttstädning, Kontorsstädning, Golvvård, Trappstädning mm.
070-471 89 33
560 243 62

ARKITEKT

- NYBYGGNADSPLANER
- OMBYGGNADSPROJEKT
- BYGGLOVSÄRENDEN
- ARKITEKTRITNINGAR

Står ni inför om- eller nybyggnadsplaner? Vi hjälper er att få ihop tankar och idéer till funktionella och realistiska lösningar. Kontakta:

ARKITEKT SA
ERLAND KLINGBERG
560 242 76, 0707-94 89 54
erland.klingberg@telia.com

WMR
Bil & Maskin
Service & rep av bilar & maskiner
Däck & Fälg försäljning
Specialitet:
Amerikanska bilar & Däck
Sättra Gård Adelsö
www.wmr-adelso.com
560 521 00, 070-202 90 19

FASTIGHETSSERVICE

F'SONS ALLSERVICE
- Trädgårds-/Fastighetsskötsel
- Borttagning av sly mm
- Staketförsäljning & montering
- Övrigt efter era önskemål

560 47 111
070 - 683 80 74
www.fsonsallservice.se
Bryggavägen 5, Ekerö
Vi har ansvarsförsäkring och F-skattesedel

LOKALER

LEDIGA LOKALER
Korta & långa kontrakt.
Bestäm dig idag
Flytta in imorgon.
Ring 08-560 377 44
www.emt.se

Flyttstädning?
Vi utför kvalitetsstädning, fönsterputsning & golvvård till vettiga priser.
Även veckostädning.
Självklart har vi ansvarsförsäkring & F-skattebevis
560 301 00
0705-94 23 19
DET SVENSKA STÄDFÖRETAGET

BEGRAVNINGSBYRÅER

FONUS
Samma omsorg och service vid små som stora arrangemang.
Det är en viktig del i vår kundtrygghet.
BROMMAPLAN 420
709 86 50

HANSSONS BEGRAVNINGSBYRÅ
Abrahamsbergsv. 31
Bromma
Tel. 25 71 17

SUNDBYBERGS BEGRAVNINGSBYRÅ
Tel. 564 877 40

BILUTHYRNING

BILUTHYRNING
Statoil, Träkvista
Person, lastbil & släp
Öppet
Månd-Fred 06-24
Lörd, Sönd, Helgdag 08-24
Tel 08-560 300 96
Välkommen!
STATOIL

FYRHJULINGAR/MOPEDER

FYRHJULINGAR MC
MOPEDER CROSS
SLÄPVAGNAR VATTENSKOTER
Kawasaki
KYMCO
*FÖRSÄLJNING *SERVICE
*TILLBEHÖR *REPARATIONER
fyrhjuling.se
Träkvistavägen 9 Gård / Skå
Mån-To 11-17 Fr 11-18 Lör 11-14
08-560 [illegible] / info@fyrhjuling.se

MASKINER

08-560 377 66
Bryggavägen 125
www.emtexpose
Maskinuthyrning & Försäljning
På Ahlsells hyr vi maskinerna som gör jobbet roligt!

TRÄD- & TOMTARBETEN

bernard TRÄDTJÄNST
PROFESSIONELL
TRÄDFÄLLNING OCH TRÄDVÅRD
Paul Bernard – ISA Certifierad Arborist
0739-22 75 30
www.bernardtrad.se

BRANDSKYDD

Allt inom brand!
- *Service & Försäljning av brandsläckare*
- *Utrymning*
- *SBA - Systematiskt brandskyddsarbete*

Brandskyddsbutiken
08- 560 354 09
Brandskyddsbutiken.se

FÄRGHANDEL

FÄRG TAPET GOLV
colorama
Ekerö Färglager
Träkvista Torg
Tel: 08-560 313 40
www.colorama.ekero.se

MÅLARE

MÅLARE
Målningsarbeten och Tapetsering
Larsas Måleri
Målarmästare på Ekerö
Tel: 0708-10 63 69

CGS Trädfällning
✔ Trädfällning
✔ Sektionsfällning
✔ Borttransport
– Över 20 år i branschen –
Ansvarsförsäkring & F-skattebevis
Göran Sundström
Tel. 560 453 04
Mobil. 070-578 56 59

BILSERVICE

EKERÖ BILSKADECENTER
Bilplåt • Krockskador
Försäkringsskador
Framvagnsinställningar
Stöldskador
I samarbete med samtliga försäkringsbolag
Tel 08-560 245 15
Fax 08-560 248 80
Skå industriområde

BRUNNSBORRNING

MÄLARÖARNAS BRUNNS-BORRNING AB
PUMPINSTALLATIONER
ENERGIBORRNING
Tel: 08-560 243 48
Mobil 070-895 65 45
Fax 08-560 243 15
SVENSKA BRUNNSBORRARES BRANSCHORGANISATION

FÖNSTER

Tiivi – nordens största fönsterbytare
Byta fönster?
tiivi
Gordon Rönnberg
0705-560 515
www.tiivi.se

PLÅTSLAGERI

NYSTRÖMS PLÅT & SMIDE AB
08-560 301 51
070-655 15 08
info@nplat.se
www.nplat.se
- Tak- och fasadarbete.
- Skräddarsydda profiler och produkter.
- Tjuvsäkring.
- Reparation av takrännor och plåtar.
- Tillverkning av plåtar, stakett och räcken.
- Ventilation, fläktar, spirorör, tillbehör mm.
- Tillverkning av skorstenar.
- Layouttillverkning.

TRYCKERI

EKERÖ TRYCK
tel/fax 560 308 10
mob 070-7957175
ekero.tryck@swipnet.se
allt inom pappers-tryck

BILTEKNIK AB

Service & reparationer av alla bilmärken
Auktoriserad servicverkstad för
HYUNDAI
Hammarkullevägen 9 179 75 Skå
Tel 08-560 320 10 Fax 08-560 320 73

DATA

Binärdata AB
Support & Försäljning
07-22 Alla dagar
0707-139 000
560 402 51
Leif Rickegård

KONTORSMATERIAL M.M

ASEANNA
Kontorsutrustning
Träkvista Torg - Ekerö
Tel 08-560 335 35
Fax 08-560 335 95
www.maklare.com/kontor
ÖPPET:
Måndag - Torsdag 10-18
Fredag 10-16

RÖRARBETEN

SJÖGRENS VVS INSTALLATIONER AB
Auktoriserad VVS-installatör
- VÄRMEPUMPAR
- VARMVATTENBEREDARE
- VATTENRENING
- GOLVVÄRME
- PUMPAR
- SERVICE & REPARATIONER
- OM- & NYBYGGNADER

560 354 00 • 070-717 79 49
www.sjogrensvvs.se

VÄRMEPUMPAR

KYL&KLIMAT Service AB
Service och installation av
VÄRMEPUMPAR
KYLANLÄGGNINGAR
Vi stoker dina energikostnader!
Kontakta oss för kostnadsfri rådgivning
Av Svedac ackrediterad kontrollorgan
Tel: 08-560 252 00

Läge för förändring?

SVENSK FASTIGHETS FÖRMEDLING

Från ett läge till ett annat

VILLOR

EKERÖ GÄLLSTAÖ
4 ROK, 106 K/M

Lantligt läge! Gårt Vängårdins anto.m lärstnäsed när sevunkos! 2-plans radins m sjöutsikt. Glamningsarea ing storform m ljus. lägar och stilrillo.mobelol. Trevligt läs m matplats, vardagsrum m öresomin, tre sovrum o två.helbskiola vätrum. Vattenbunnar gränsarna. Lägo.drifkstanstnader. Insynsskyddat trädäck med sjöutsikt samt bensss till entrén. Två lanlarada tvättä o garageplats i gemensamt garage. Mycket trevligt o barnvänligt område m gnistagrlo.gångar mellan hisar; nära till strövområden, badplatser, skidbacke o dagis.

PRIS 3 350 000 kr/fast.
Gällsta. Bygdvägen 3.

VARUDEKLARERAT

EKERÖ GRÄSÅKER
4 ROK, 116 K/M + 56 K/M

Fint, snilgt, skyddat gavellläge i populärt barnvänligt område. Stort vardagsrum med utgång till uteplats, ljust kök med matplats, 3 bra.sovrum samt delvis inredd källare. Garage i längo.lagär. Huset är i behov av renovering. Gått om strövområden, lekplatser och lekfor lredd kanter. Perfekt för barnfamiljer

PRIS 1 995 000 kr/fast.
Gräsåkersvägen 43 A.

VARUDEKLARERAT

FÄRINGSÖ ÖLSTA
3 ROK, 84 K/M

Vidsträckt utsikt och perfekt skvläge!
Med ett vackert lantligt läge och vidsträckt utsikt över öppet landskap ligger detta trivsamma 1-plans hus. Två bra.sovrum, dusrum, stort kök och vardagsrum. Alter under tak. Stor glas trädgårdsrum om 2.966 kvm. Nytt cstnpp -00, brmat brunn -83. Vidbyggt garage och timmer. Vast renoveringsbehov. Huset har ett lugnt bra läge längs ätenvändsvägen och gångavstånd till buss. Skola, förskola, matbutiker, bad mm i närområdet.

PRIS 1 675 000 kr/fast.
Östaängsvägen 26.

FRITIDSHUS

EKERÖ HELGÖ
2 ROK, 55 K/M

Enligt trätt läge på ätenvändsgata i antydst barnvänligt område. Lugnt insynsskyddat läge med sol hela dagen. Stugan har kök med matplats och vardagsrum med trägolv och öppen spis samt sovrum. På bomber finns diskbänk gjutens samt byggnad med dusch/toalett och multiba.. Huset har bebotts permanent. Gångavstånd till busshållplats och ett stenkast till vattnet. Brygga och badplats i barnägarföreningen. Trivsamt inredd i lantlig miljö 20 minuter från Brommaplan

PRIS 1 450 000 kr/fast.
Fridjs Väg 4.

FÄRINGSÖ SKÅ
1 ROK, 20 K/M

Charmigt enklare fritidshus med renoveringsbehov 15 minuter från Brommaplan. 2 små stugor på stor sjönära stugtomten bort med viss sjöglimt. På bomber finns över enklare garage/timmer. Gångavstånd till busshållplats.

PRIS 695 000 kr/fast.
Förenbrunnsvägen 37.

TOMTER

FÄRINGSÖ KUNGSBERGA
TOMT OM 1886 K/M

Sjöglimt! Lugnt läge mitt i byn! Flerbomtom ett ljust o öppet läge. Sol från morgon till sen kväll. Nära till Mälaren, matbutiker o buss. Förbundsstadsel finns för enbostadshus. Kommunalt vatten i gatan.

PRIS 975 000 kr/fast.
Kungsbergsvägen.

ADELSÖ MÄLBY
TOMT OM 957 K/M

En trivsamt för nybyggnation i lugnt, lantligt område. Enligt läge med glan grönsamta samt liten skogsbacke. Tillstånd för enlägg, el samt bekänr finns på tomten.
Här kan du skapa din egen trädgård.

PRIS 495 000 kr/fast.
Skogsbrunsbrunbäg 2.

MUNSÖ SÖDERBY
TOMT 1 987 K/M

Plan, enlig trädgårdstomt för nybyggnation m lantligt läge. Med bebyggt m äldre enklare fritidshus samt gammalt gårdshus. Möjlighet att skapa ditt drömhemmanmed nybyggt inom lämpliga ramar. Bra bussförbindelser till Brommaplan/Ekerö C. Tillstånd för permanentbostäder.

PRIS 675 000 kr/fast.
Skogsbrunnar.

MUNSÖ SÖDERBY
TOMT 1 987 K/M

Plan, enlig trädgårdstomt för nybyggnation m lantligt läge. Med bebyggt m äldre enklare fritidshus samt gammalt gårdshus. Möjlighet att skapa ditt drömhemmanmed nybyggt inom lämpliga ramar. Bra bussförbindelser till Brommaplan/Ekerö C. Tillstånd för permanentbostäder.

PRIS 775 000 kr/fast.
Skogsbrunnar.

EKERÖ ÄLVNÄS
TOMT 808 K/M

Villatomt med ett enligt vackert läge i sjönära Älvnäs i Ekerö kommun. Vidsträckt utsikt och lite sjöutsikt. Perfekt läge för möjliga solnedgångar. Detaljplanerat område med byggrätt för villa och garage. Kommunalt vatten och avlopp i gatan, anslutningsavgift 97.538 kr. Nära till bad och buss.

PRIS 1 925 000 kr/fast.
Rävmossvägen 3a.

BORÄTTER

FÄRINGSÖ HILLESHÖG
TOMT 2.149 K/M

Plan och sjönära villa tomt med lantligt och idyllisk läge inom Hillesängs by. Ägamrat och bra.sällöge, utsikt över vackert naturlandskap. Förbundsstadsel för nybyggnation finns.

PRIS 1 175 000 kr/fast.
Vikarnsvägen Sviberskar.

EKERÖ BJÖRKUDDEN
4 ROK, 111 K/M

Lantligen en 2-plans 4:a i Björkudden. Charmigt parhus med fin trädgård grönsamta mot lövskogens grönområde och med sol från tidig fm till sen em. 3 bra.sovrum, kök och vardagsrum i öppen planlösning 2 badrum/dusch.rum, bra med förvaring samt garage i längo. Perfekt för barnfamiljer. Nära till dagis, skola, strövområden och buss samt gångavstånd till centrum med butiker, vårdcentral, läkarhus mm

PRIS 1 995 000 kr/fast. AVGIFT 4 733 kr/månad
Björkuddsvägen 8 B.

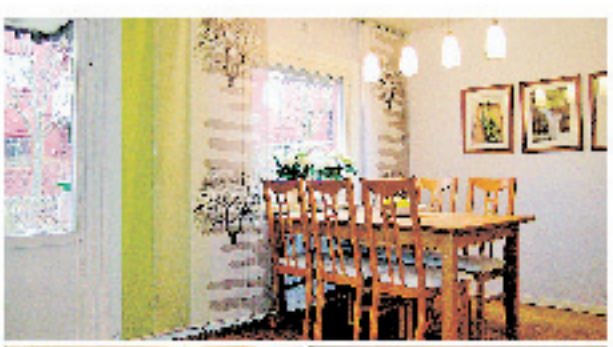

EKERÖ CENTRUM
3 ROK, 79 K/M

Trivsam och ljus lägenhet med nutidsskönt i Ekerö Centrum. Stor uteplats med trädäck och liten grönsamta med morgontidsmiddagssol. Fräscht kök omgjort 2007 med ljus bänkar och matplats. Öppen planlösning med stort vardagsrum med utgång till uteplatser och trädgård. 2 sovrum, ljus hall med fönster och klädförvaring samt tvättmöjlighet i klädkammaren. Nära till butiker, bussar, vårdcentral, läkarhus mm

PRIS 925 000 kr/fast.
AVGIFT 5 765 kr/månad
Tegelmakarvägen 3 A.

EKERÖBUTIKEN MÄLARÖ TORG 4 08-564 109 40 WWW.SVENSKFAST.SE/EKERO