MÄLARÖARNAS
nyheter

24 MARS 2008 | NR 5 ÅRGÅNG 59 | MÄLARÖARNAS NYHETER GES UT AV MÄLARÖ MEDIA AB

FOTO: MARTINA HUBER

DROTTNINGHOLMSSKOLANS ELEVPROTESTER...

... inför kommunfullmäktige hjälpte inte. Nästa år tas skolan ur kommunal drift och blir friskola.

Klart för SBC:s äldreboende

Boende som överklagat till sista instans har nu fått avslag av regeringen. Eventuellt sätts spaden i marken för det omdiskuterade äldreboendet i bostadsrätt redan i höst. | **4**

KOMMUNEN BER OM URSÄKT

"Ekerö kommun ser mycket allvarligt på det som hänt och har inlett en egen undersökning". Så kommenterar kommunen missarna i hanteringen av ansökningarna till kommunens egna äldreboende. | **10 NYHETER**

Så förlåt Ekerö kommun, Ekerö stadsarkitekt kontor samt Miljö och hälsa, vore det inte på sin plats att ni uppdaterade er på dessa nya rön via länsstyrelsen och kanske omvärderade er oro vad beträffar närhet till hästar. | **22-23 INSÄNDARE**

VÅRFÅGLARNA HAR ANLÄNT

Ängspiplärka, tofsvipa, sånglärka, trädlärka, stare, trana, bofink med flera är redan här och snart väntas den mäktiga fiskgjusen .| **19**

MÄLARÖGOLFEN KLARAR SIG

Många golfklubbar tappar medlemmar. Men inte klubbarna på Mälaröarna. | **20 SPORTEN**

SKOLMYGEL?

Gång på gång har beslutet om Drottningholmsskolans framtid skjutits upp, trots att kommunen haft Mälaröarnas Waldorfskola på kö i flera år, skriver Lars Ångström, ordförande i Waldorfskolans styrelse. | **10 KOLUMNEN**

Absolut garanterat HEMKÖRT
EKESIÖÖ
Byggmaterial sedan 1922. Vi lägger det där du vill ha det

EKERÖ ENERGI
Sänk Dina elkostnader
Teckna fast avtal med bytesgaranti eller rörligt avtal
Ring för ett avtalsförslag till vår marknadsavdelning på tel 560 383 00 eller Bonn direkt 560 383 06.
Bygdens elleverantör i 8 decennier

Hyr bil här!
Mälarvista
08-560 300 96
STATOIL
Bilutlyning

Tel: 759 01 12
BILVERKSTAD
Släpvagnsverkstad
DÄCKSERVICE
BECK AB
i Drottningholm

Öppet för beställning och bokning!
Rastaholms Värdshus
Mälarens pärla
Tel 560 230 70
www.rastaholm.nu
Bröllop, Festvåning, Företagsfester, Catering m.m.

EN MODERN REDOVISNINGSBYRÅ
erb.se
DIN EKONOMIPARTNER

The Country Cookshop

NYA
jura Z5
SWISS MADE

Tryck på knappen för 2 cappuccino och 2 caffelatte

Ingår:
1 kg Kimbokaffe
Hemleverans
Installation
Instruktion

Aluminiumfront
19 495:-

Kromfront
22 995:-

Öppettider: Tis-fre 12-18
Lördag 12-16

Hitta hit:
Sommarängsvägen, Kungälv city
(bortom Ica Edsby)

Tel. 073-600 55 78
www.countrycookshop.se

UTSTÄLLNINGAR.

Ekebyhovs slottsgalleri
Lena Hjelm ÄLGAR – VÄXTER – MÄNNISKOR Måleri, visas t o m 30 mars. Studiefrämjandets elevutställning, visas 5-6 april.

Konstvinden
Fyra konstnärer visar silversmide, gipsdesign, akvarell, akryl och oljemålningar. Öppet varje lördag 11-15. Jungfrusundsvägen 2, Träkvista torg.

Tulpan 2008
Alverbäcks blommor visar stor tulpanutställning i sitt Tulpanens hus vid Åkeshovs gårdsväg t o m 31 mars, öppet vard. 10-18, helger 11-16.

Nils Ekwall
visar målningar och teckningar på Svenska Handelsbanken, Ekerö centrum, under mars - april månad.

EVENEMANG

Sagostunder
Kom och lyssna på sagor varje fredag t o m 25 april kl 10 i huvudbiblioteket. Från 3 år, småsyskon får gärna följa med.

Seniorsurf
SeniorNet Ekerö tipsar alla seniorsurfare hur man navigerar på Internet och i datorn. I huvudbiblioteket, Lärcentrum, Ekerö centrum, kl 13.15-15.

Påskpyssel
Stora påskpysselbordet finns mitt i huvudbiblioteket, Ekerö C. Här kan du göra dina egna fina påskkort t o m 29 mars.

Melinda och Melinda
Ekerö Filmstudio visar Woody Allens Melinda och Melinda som kan ses både som en komedi och tragedi. I Erskinesalen, Kulturhuset 27 mars kl 19.30.

Ekerö och Färingsö LIONS
ansvarar för Ekebyhovs slotts kafé 29-30 mars kl 12-16. Söndag kl 14 Ekerö Royal Jazz. Bokbord båda dagarna.

Flyg lilla fjäril
En svängig och poetisk musikförställning med Helen Don Lind, Cloffe & Hugo Widén med influenser från hela världen och där publiken är delaktig. I Erskinesalen 29 mars kl 15. Rekommenderad ålder från 3 år. Biljetter 50 kr på Huvudbiblioteket eller biljettreservation@ekero.se Samarr: Länsmusiken i Stockholms län

Historisk vår
En exklusiv blomsterutställning i unika kulturmiljöer på Drottningholm, visas i

Foto: Sofi Sykfont

Déjeunersalongen i Drottningholms slottsteater, Götiska tornet och Svanhuset i Engelska parken. Öppettider: 2-6 april, kl 10-17. Entré: 80 kronor.

Klädbytardag
Kom och fynda begagnade kläder och tillbehör i Tappströmsskolan, 5 april kl 11.30-14.

Sri Lankas Faddrar
ansvarar för Ekebyhovs slotts kafé 5-6 april kl 12-16. Lördag kl 14 FNYKO, Färingsö nya kammarorkester. Söndag kl 14 Folkmusik med Ö-laget.

Mälaröarnas Folkrörelsearkiv
bjuder in representanter för alla föreningar i kommunen till bildvisning och årsmöte i Tappströmsskolans lilla matsal 7 april kl 19.15. Efter årsmötet kommer Anders Öberg att visa ett antal gamla bilder och jämföra dem med nytagna bilder av samma motiv.

Evenemangstips:
red@malaroarnasnyheter.se

Swedbank

Swedbank Robur
Performa Global

Fonden där du bara betalar avgift vid tillväxt.

Historisk avkastning är ingen garanti för framtida avkastning. De pengar som placeras i fonder kan både minska och öka i värde och det är inte säkert att du får tillbaka hela det insatta kapitalet.

Fastighetsbyrån

fastighetsbyran.se

Swedbank

EKERÖ NÄRLUNDA

- Utgångspris 3 975 000:-
- 6 rok, varav 4 sovrum
- Boyta 162 kvm, biyta 35 kvm
- Tomt 839 kvm Trädgårdstomt

Med centrallägen i Närlunda ligger denna villa. Stort tvåplanshyggt hobbyrum/kontorsrum om ca 35 kvm. Stor uteplats med sydvästläge. Gångavstånd till centrum, bussar och skolor. Tel: 08-564 109 80 Webbnr: 1071-1254

- Byggd 1988
- Adress: Vikavägen 6A
- Visas sön 30/3 13.00-13.45 och mån 31/3 18.00-18.45

EKERÖ LUNDHAGEN/SKÄRVIK

- Utgångspris 2 600 000:-
- 5 rok, varav 2-4 sovrum
- Boyta 107 kvm, biyta 9 kvm
- Trädgårdstomt om 1 168 kvm

Gavelradhus från 1949 med stor charmfaktor och sjöutsikt. Stor trädgårdstomt med bland annat äppelträd. Ej upprustad. Flexibel planlösning med 2-4 sovrum/möjligheter, separat matrum, vardagsrum med tillgängliga öppen spis och utgång till terrass i söderläge. Visst renoveringsbehov. Garage i källaren. Tel: 08-564 109 80 Webbnr: 1071-1483

3:a EKERÖ CENTRUM

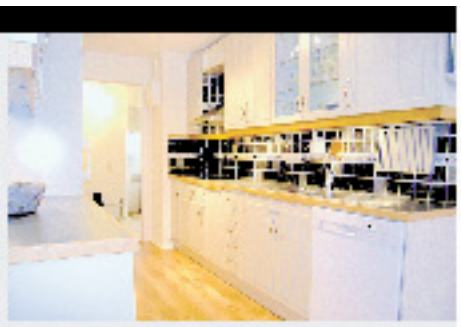

- Utgångspris 825 000:-
- Boyta 80,5 kvm
- Avgift 5 894:-/mån inkl värme, vatten och kabel TV(bredband)
- Hiss: Ja.
- Adress: Tegelbruksvägen 30, vån 1
- Visas sön 30/3 13.00-13.45 och mån 31/3 17.45-18.15

Välplanerad och instyvlägenhet med uteplats i söder. Smakfullt renoverat kök från 2009 med öppen planlösning in mot vardagsrum. Två bra sovrum. Stort badrum med tvättmaskin. Intill Centrum med all service & Tappströmskanalen med sommarcafé. Tel: 08-564 109 80 Webbnr: 1071-1449

2:a EKERÖ CENTRUM

- Utgångspris 760 000:-
- Boyta 61 kvm
- Avgift 5 270:-/mån inkl värme, vatten
- Hiss: Ja.
- Adress: Prästvägen 28, 1 tr
- Visas sön 30/3 12.30-13.15 och mån 31/3 18.00-18.45

Välplanerad och trevlig lägenhet med fin konstnärlig, centrallägen invid Ekerö centrum med all dess service.
Stort och ljust vardagsrum med utgång till inglasad balkong med infravärme.
Rymligt kök med matplats för 6-8 personer.
Sovrum med fönster mot lugn innergård.
Klädkammare. Tel: 08-564 109 80
Webbnr: 1071-1438

ADELSÖ STENBY

- Utgångspris 3 600 000:-
- 7 rok, boyta 173 kvm och biyta 169 kvm
- Sinlekogsvägen 3

Unikt och exklusivt boende med generösa ytor. Högt söderläge nära Mälarens vatten med sjöutsikt. Pool inom med uppvärmd pool och relaxavd. I den inredda källaren. Ca 400 m till tågen. Tel: 08-564 109 80. Webbnr: 1071-1433.

EKERÖ ADELSÖ

- Acceptpris 2 600 000:-
- 5 rok, boyta 121 kvm och biyta 25 kvm
- Adress: Sinlekogsvägen 22

Enplansvilla i vinkel m fin sjöutsikt o rotvitt läge. Ljust, trivsamt vardagsrum m takhöjd upp till nock. Matkök m bra kvalm, insynsskyddad altan i S/V som gränsar mot skogsbacke. Stort garage. Tel: 08-564 109 80. Webbnr: 1071-1382.

3:a EKERÖ SANDUDDEN

- Utgångspris 2 000 000:-
- Boyta 78 kvm, avgift 4 833:-/mån
- Adress: Mälarsyn 11

Mycket ljus 3:a med härlig utsikt över Sandudden. Stor balkong med sol från fm till solnedgång. Seniorboende 55+ Tel: 08-564 109 80. Webbnr: 1071-1499.

Swedbank

Fastighetsbyrån

Vi gör det enklare att byta bostad.

EKERÖ 08-564 109 80

fastighetsbyran.se

Klart för SBC:s äldreboende

BYGG | **Regeringen har avslagit överklagandet från boende intill Ekebyhovsparken som under flera års tid försökt få till en annan placering av SBC:s omdiskuterade äldreboende.**

Därmed är det klart för SBC att sätta spaden i marken.

– Det är lite för tidigt än att ge något exakt datum för byggstart, men projekteringen är i full gång och kanske vi kan dra igång i höst efter semesterarna säger Leif Ågren, VD för SBC Mark AB.

De boende har i sina överklaganden framför att den nya byggnaden kommer att ockupera parkmark med en lekkulle samt skugga villorna i närheten. De har också framfört att marken inte uppfyller plan- och bygglagens bestämmelser om att marken ska användas för det den är mest lämpad för. Men det var en tidig kontakt mellan Peter Carpelan och SCB, som ledde till ett markanvisningsavtal och därmed en låsning i planprocessen, hävdar de.

De boende föreslog istället ett mindre, smalt och långsträckt trevåningshus intill den norra kanten av Ekebyhovsvägen. Då skulle en större del av lekkullen ha kunnat vara kvar.

Stöd fick de av det femtiotal villaägare som skrivit under namnlistor och Tappsunds fastighetsägarförening hade bland annat anlitat egen expertis för att göra solmätningar för att ta reda på hur det tänkta bygget skulle komma att skugga deras tomter.

Kommunens nya detaljplan för området överklagades först till Länsstyrelsen som avvisade överklagandet. De boende vände sig därefter till regeringen som upphävde kommunens beslut att anta detaljplanen på grund av en formell brist i hanteringen – sakägarna i området hade blivit underrättade om detaljplanen först efter det att beslutet tagits i kommunfullmäktige.

Varpå kommunen underrättade de boende och fattade ett nytt beslut om att anta detaljplanen. Ett beslut som på nytt överklagades och som alltså nu fått klartecken i sista instans.

INGELA MÆCHEL

Datainspektionen granskar namnpublicering

KOMMUN| **I samband med att kommunen fälldes i Länsrätten för att ha anställt obehöriga lärare trots flera behöriga sökande, lades domarna ut på kommunens hemsida. Inga maskeringar hade gjorts av namn på lärare, rektorer eller adresser.**

Anmälan gjordes därför av Gösta Olsson och ö-partisten Anita Enholm Fransson. Datainspektionen vill nu ha svar från Ekerö kommun bland annat dels om syftet med publiceringen dels om vilken laglig grund som kommunen åberopar för publiceringen.

Bakgrunden till den senare frågan är att kommunen har missat att skaffa utgivningsbevis för hemsidan.

Med utgivningsbevis och ansvarig utgivare är det tryckfrihetsförordningen och inte personuppgiftslagen som reglerar namnpubliceringar.

Men saknas utgivningsbevis är det PUL, personuppgiftslagen som gäller. Och enligt den krävs samtycke från den som får namn och adress publicerade.

Anmälarna vill nu att Datainspektionen undersöker om kommunen har brutit mot PUL.

Namnpubliceringen diskuterades i kommunfullmäktige redan i oktober, när Ylva Forslid (ö) i en interpellation frågade: "Är namnpubliceringar i strid mot personuppgiftslagen förenliga med kommunens informationspolicy?"

– Frågan om eventuellt brott mot personuppgiftslagen är intressant eftersom det parti som Ylva Forslid företräder, ö-partiet; själva på partiets hemsida publicerat namn på berörda tjänstemän i kommunen utan vederbörandes godkännanden. Om kommunen begått brott mot PUL har i så fall även ö-partiet begått en brottslig gärning, svarade Peter Carpelan då.

En skillnad mellan kommunens och ö-partiets namnpubliceringar är emellertid att ö-partiet har utgivningsbevis med ansvarig utgivare för sin hemsida och därmed kan åberopa tryckfrihetslagstiftningen när de väljer att publicera namn på kommuntjänstemän.

INGELA MÆCHEL

Lennart Ljungblom (fp) lämnar ekeröpolitiken

POLITIK| **Lennart Ljungblom, aktiv folkpartist, packar för flytt till Värmdö. Bakom sig har han tjugo år i ekeröpolitiken, nu senast som ordförande i kulturnämnden.**

Du har djupa rötter i kommunen, hur känns det att flytta härifrån.

– Ja min mormorsmor och min mormors far var trädgårdsmästare vid Hogsta, min mormors bror trädgårdsmästare vid Lovö Edeby och mina morföräldrar skaffade en sommarstuga i Närlunda. Det är i den jag sedan har bott hela tiden på Ekerö. Jag kan varenda sten här. Det känns verkligen som ett uppbrott att flytta härifrån.

Varför gör du det då?

– Jag har en ny familj med ett barn på två år och ett till som är på gång. Men vi har aldrig kunnat flytta in ordentligt. Nu har vi hittat ett hus på Värmdö som passar oss som hand i handske. Det blir ett nytt liv. Värmdö är spännande. Jag tror att Ekerö kommer att bli som Värmdö om tjugo år om förbifarten byggs.

Kommer du att engagera dig politiskt i Värmdö?

– Min sambo säger att vad skönt, nu kan du vara hemma på kvällarna. Nej, det har jag inte planerat, tror jag.

Lennart Ljungblom

Tror du?

– Ja, ha ha, det är ingenting planerat i alla fall.

Något särskilt som du vill minnas?

– Det som varit outstanding var att vi fick igenom färjan mellan Jungfrusund och Slagsta. En bra idé som jag inte var ensam om.

Är du fortfarande folkpartist? Du valde ju att hoppa av som ordförande och ägna dig åt kulturnämnden, eftersom du inte gillade partiets tuffare linje, framför allt i invandrarfrågor.

– Nej, jag tycker fortfarande inte om den partiets högerpopulistiska linje med en massa utspel hela tiden. Vi är många som inte känner oss så hemma med det, men vi ser det som ett övergående ont.

Vem blir din efterträdare?

– Gunilla Lindberg.

INGELA MÆCHEL

Kulturens övärld

EKERÖ KOMMUN

Ett urval evenemang i Ekerö kommun, för mera information se evenemangskalendern på www.ekero.se/evenemangskalendern

T o m 29/3
en FnURRa på tråden
Barn och unga visar sina skulpturer och mobiler gjorda av metalltråd. Konstverken har skapats i verkstäder under ledning av konstnären Stig Holm. Öppettider som biblioteket.
Galleri Utkiken, Kulturhuset, Ekerö C.
Arr: Ekerö kulturnämnd

15-29/3
Påsklovskul
Vi ställer fram vårt stora påskpysselbord mitt i biblioteket, där du kan göra dina egna fina påskkort.
Biblioteket, Ekerö C.

Torsdag 27/3 kl 19.30
Melinda & Melinda
Livet kan vara en komedi eller tragedi. Det beror på hur du ser på det. Woody Allen - smart, rolig och gripande! Erskinesalen, Kulturhuset, Ekerö C. Medlemskap i Filmstudion erfordras. Kostar 150:- och berättigar till alla terminens filmer.
Arr: Ekerö Filmstudio

Lördag 29/3 kl 15

Flyg lilla fjäril
En svängig och poetisk musikförställning med influenser från hela världen och där publiken är delaktig. Helen Don Lind, Cloffe & Hugo Widén. Erskinesalen, Kulturhuset Ekerö C. Rek ålder från 3 år. Biljetter 50 kr på Huvudbiblioteket från eller biljettreservation@ekero.se
Arr: Länsmusiken i Stockholms län och Ekerö kulturnämnd

Lördag 29/3 och söndag 30/3 kl 12-16
Helg på Ekebyhovs slott
Söndag 30/3 kl 14 Ekerö Royal Jazz
Bokbord båda dagarna. Café.
I slottsgalleriet: Lena Hjelm Älgar-Växter-Människor, Måleri

Måndag 31/3 kl 18.30-20.30
Hockeymatch
Fritidsgårdarnas personal med förstärkning av äldre ungdomar kommer att möta EIK:s ungdomslag 94-92 i en hockeymatch.
Vikingahallen.

Lördag 5/4
Invigning av Barnens Bibliotek i Stenhamra!
Program, se separat annons.

7-19/4
I Förintelsens spår
Ungdomar från Uppgårdsskolan visar fotografier, filmer mm för att illustrera sina upplevelser från Polen. Galleri Utkiken, Kulturhuset, Ekerö C.
Arr: Uppgårdsskolan i samarbete med organisationer och företag samt Ekerö kulturnämnd

Fredagar kl 10 t o m 25/4
Sagostunder
Kom och lyssna på sagor om Bockarna Bruse, Guldlock och alla de andra som bor i sagoskogen. Från 3 år, småsyskon får gärna följa med.
Biblioteket, Ekerö C.

TROXHAMMAR GOLFKLUBB

Kvalité i varje del, varje dag

Börja spela golf 2008!

Nybörjarkurs och Medlemskap
Troxhammar Golfklubb
1.995:-

Tel. 08 560 206 10
www.troxhammargk.se

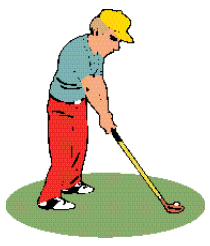

Priserna gäller v.13 t o m söndag 30/3-08

ICA Supermarket

Tappström

Ekerö Centrum • Telefon: 564 109 90
Öppet måndag – söndag 8 – 22

Svanen har landat i Mälaren

ICA Supermarket Tappström blir Svanenmärkt

Nu har vi klarat Svanens hårda krav för butiker och blir första Svanenmärkta butik i Ekerö kommun. På torsdag den 27 mars kl 16.00 får butiken officiellt sin licens vid en högtidlig ceremoni. Under torsdagen bjuder vi alla kunder på kravmärkt kaffe och något gott till.

I Svanenmärkta butiker gäller bland annat:

- Brett sortiment av miljömärkta och rättvisemärkta produkter
- Övertäckning av kylar och frysar när butiken är stängd
- Miljöanpassade transporter
- Energisnål belysning
- Effektiv avfallshantering
- Miljöledningssystem som innebär ett aktivt arbete bland personal för att minska butikens miljöpåverkan

MILJÖMÄRKT BUTIK

När en butik Svanenmärks tas ett helhetsgrepp på miljöarbetet. Här finns både ett långsiktigt miljötänkande samt minskad miljöpåverkan vid den dagliga driften.

Har du frågor kan du ställa dem till Per Sandell från Svanen som finns på plats mellan kl 15:00 och 18:00 på torsdag

Välkomna!

Nu utökar vi det miljöanpassade sortimentet med ICA I Love Eco.

Just nu

EKOLOGISKT KNÄCKEBRÖD
ICA I Love Eco. Krav. 400 g
Jfr pris 49:75/kg
19,90 /st

Just nu

EKOLOGISK MUSLI NATURELL
ICA I Love Eco. Krav. 750 g
Jfr pris 19:86/kg
14,90 /st

EKOLOGISKT HAVREGRYN
ICA I Love Eco. Krav. 750 g.
Jfr pris 13:20/kg.
9,90 /st

EKOLOGISKT VETEMJÖL
ICA I Love Eco. Krav. 2 kg
Jfr pris 9:95/kg
19,90 /st

EKOLOGISKT KAFFE
ICA I Love Eco. Krav. 500g.
Jfr pris 47:50/st
23,90 /st

ICA i eco

Vävstugan lever än idag

Ingrid Ifwer startade Munsö vävstuga, hennes man Bertil Ifwers museum. Här poserar hon framför Olle Nordbergs porträtt av hennes far Waldemar Johansson, avporträtterad som en typisk munsögubbe.

NAMN Ingrid Ifwer
GÖR Pensionär, före detta småbonde och vävlärare.
BOR Munsö
FAVORITSTÄLLE PÅ MÄLARÖARNA Söderbybergen i kvällssol med utsikt över södra Björkfjärden , Birka och Adelsö kyrka.

VILL ÄNDRA PÅ Vi saknar ett äldreboende på Adelsö-Munsö. Man vill stanna kvar på orten där man känner folk och slippa flytta till en tätort och bli sittande ensam.
OANAD TALANG Har ingen. Den jag kanske har, har jag uttryckt i min vävning.

På norra Munsö, där minnet av ett livligare bondesamhälle fortfarande lever kvar, bor Ingrid Ifwer i ett litet rött hus.

Utanför, på vägen susar bilarna i höga farter till och från färjan. Men härinne tickar väggklockan och varenda tygbit är hemvävd, av Ingrid Ifwer själv.

Ingrid Ifwer föddes på Ekerö och kom till Munsö 1927 bara ett och ett halvt år gammal. Där hade hennes far Waldemar Johansson köpt mark och byggt gården Solvik strax intill det som idag är Olle Nordbergs museum. Med till Solvik flyttade också mormor och morfar Trolle efter att ha sålt sin gård Liljedal på Ekerö.

“Pappa var irriterad över att han inte fick ha finkläderna på sig. Men Olle ville ha det så där lite grovt”

Pappa Waldemar poserar, klädd för jakt, som en av Nordbergs många munsögubbar på ett porträtt på väggen.

– Pappa var irriterad över att han inte fick ha finkläderna på sig. Men Olle ville ha det så där lite grovt. Det blev tre olika porträtt och efter pappas död fick vi ett av dem. Olle kom hit med det: ”det hör hemma här hos er” sa han .

Umgicks ni med Nordbergs?

– O nej, dom tillhörde väl mest herrskapsfolket. Olle själv var förstås rätt fattig, men han tillhörde ändå familjen Nordberg som hade Nordbergs bilfabrik.

Ingrid gifte sig 1952 med Bertil Ifver och paret övertog Solvik. På gården odlades frukt och grönsaker. Bertil byggde om och byggde till. Ingrid startade vävstuga i en gammal drängbostad. Från början med tre vävstolar. Ett 20-tal munsödamer träffades regelbundet och lärde sig från början. Vävstugan lever än idag, men har flyttat till en ombyggd före detta dasslänga vid Husby gamla skola. Numera står där sju vävstolar.

– En av dem som har lärt sig väva där, har nu vävning som yrke med beställningar från bland andra Svenskt Tenn och Carl Malmsten., berättar Ingrid Ifwer stolt.

Det var inte bara vävning. Munsö på 30-, 40 och 50-talen sjöd av aktiviteter. Ingrid var aktiv i hembygdsföreningen , i kyrkliga syföreningen, Röda korset, kassör i Munsö IF och deltog också i SLU:s studiecirklar och fester. SLU stod för Svensk Lantbruksungdom, numera Cuf, Centerpartiets ungdomsförbud. Alla var nog inte centerpartister utan var med mest för att det var roligt.

Samlingsplats var Folkets hus i Söderbacken – som ägdes av syndikalisterna vid Lötens sandtag – och där var det bio en gång i veckan. På somrarna ordnades dans på en flyttbar dansbana.

– Jag tror att det som tog död på det hela var att SLU centralt bestämde att de som var med inte fick vara äldre än 35 år. Alltihop självdog. Det sista vi hade var en vävkurs 1966. Folkets hus såldes sen som privatvilla.

Hur uppstod Bertil Ifwers museum?

– När Söderby skulle säljas i början av 1980-talet skulle ju gården rensas. Det där langar vi stod dom och sa. “Gör inte det. Jag hämtar traktorn”, sa Bertil. Sen började han med att göra i ordning ett rum i ladan ochspika upp grejer där. Sen svällde museet undan för undan.

Vad tyckte du om det?

– Det brydde jag mig inte om. Jag hade ju min vävning. Var och en gick upp i sitt. Sen träffades vi på kvällarna när vi kom från varsitt håll.

Bertil Ifvers museum, är en guldgruva för intresserade av lokalhistoria. Det innehåller allt man kan tänka sig av vardagsprylar från en gången tid för inte så längesedan: redskap, gamla tidningar, affischer, husgeråd, möbler. Allt samlat i åtta rum och egensinnigt arrangerat av Bertil Ifwer själv.

Efter Bertils död 1994 sålde Ingrid Ifwer Solvik. Köparna var med på att hyra ut Bertil Ifvers museum på femtio år. Museet drivs nu av ”Intresseföreningen för Bertil Ifwers museum” skött av Tomas Jacobsén och Ingmari Trolle. Ingrid Ifver är hedersmedlem.

Åt sig själv lät Ingrid Ifver bygga ett enplanshus intill Söderby gård.

INGELA MÆCHEL

Stockholm Motor Yacht
MÄKLERI • UTBILDNING • CHARTER
Vi etablerar oss nu på Jungfrusunds Marina!
Här kan du sälja och köpa din båt. Välkommen ner!
Vi tar nu emot nya säljuppdrag!
Tel: 735 21 40 • Bryggavägen 133 • www.smy.se

KYRKSIDAN

Gudstjänster

Måndag 24/3

Ekerö kyrka
11.00 Emmausmässa
Staffan Eklund

Onsdag 26/3

Ekebhovskyrkan
13.30 Onsdagssamvaro
"Människor jag mött"
Ingmar Arvidsson

19.00 Mässa
Lisa Kjellgren

Torsdag 27/3

Munsö församlingsgården
13.30 Torsdagsträff
med Sonorakören

Lördag 29/3

Drottningholms slottskyrka
19.00 Bachkonsert
Bengt Tribukait, orgel

Söndag 30/3

Drottningholms slottskyrka
11.00 Högmässogudstjänst
Joakim Vikström

Ekebyhovskyrkan
10.00 Ekebyhovsmässa,
söndagsskola
Karin Fröllinger

17.00 Mässa i Taizéton
Joakim Vikström

Ekerö kyrka
11.00 Högmässogudstjänst
Ralph Sjöbäck

Munsö kyrka
18.00 Mässa i Taizeton
Karin Fröllinger

Onsdag 2/4

Ekebyhovskyrkan
19.00 Mässa
Joakim Vikström

19.45 Bibelsamtal inför nästa söndag

Söndag 6/4

Adelsö
Sätra handelsträdgård
11.00 Söndagsgudstjänst
Sven Fogelqvist
Eftergottsgjöjs tex Kaffe

Ekebyhovskyrkan
10.00 Gudstjänst för små & stora
Staffan Eklund

Ekerö kyrka
11.00 Högmässa, kyrkkaffe
Karin Fröllinger

Lovö kyrka
11.00 Högmässa
Örjan Blom

KYRKRADION 101,4 Mhz
Lördagar 12.00-13.00

Mer information
Se vår hemsida ekeropastorat.nu
Stockholms Stifts annons i SvD eller DN på fredagar

Redaktion för kyrksidan
Staffan Eklund, Marianne Abrahamsson, Ann-Marie Ollerud
tel 560 387 00 fax 560 387 01

Tiden efter påsk

Nu börjar en intensiv tid. Ljuset har återvänt, vi väntar på den riktiga vårvärmen, och att vårblommorna ska slå ut i full blom.

Våren kommer ofta lite trevande. Några varma dagar byts i regn och blötsnö.

Vårblommorna kryper försiktigt ihop i regnet och blåsten. Men så fort solen kommer fram öppnar de upp och står där och lyser.

Vi blir lite som blommorna, kurar i regnet och snålblåsten, men när vårsolen värmer sträcker vi på oss, riktar näsan mot solen och njuter.

Efter påsken

När jag läser texterna söndagarna efter påsk, får jag lite samma upplevelse. Lärjungarna åker känslomässig berg- och dalbana.

Först är det bara en stor, stor sorg. Jesus som de följt, litat på och beundrat är dödad.

Så kommer några kvinnor och berättar att de mött Jesus, att han lever igen.

Petrus och Johannes rusar till graven – och den är tom, vad det nu kan betyda ...

På annandagen handlar bibeltexterna om Emmausvandrarna – som fick sällskap på vägen, och insåg att det var Jesus.

Evangelisten Markus konstaterar lite torrt att "de gick bort och berättade för de andra, men inte heller de blev trodda."

Berättelsen om Tomas som vi i dagligt tal kallar Tvivlaren är kanske mest välbekant. Tomas var inte med när flera av de andra lärjungarna mötte Jesus, så han gav ett ultimatum för att kunna tro på deras berättelse: Han ville se och känna spikhålen i Jesu händer och sticka handen i hans sida.

Så stod Jesus där, när lärjungarna hade låst in sig och Tomas fick uppmaningen: "Räck hit ditt finger; här är mina händer; räck ut din hand och stick den i min sida. Tvivla inte utan tro!"

Och Tomas svarar överväldigad: "Min Herre och min Gud."

Mellan tro och tvivel

Kanske är det så med tron. När livet skiftar kan Gud och Jesus ibland kännas långt borta, overkliga och omöjliga att tro på.

Andra gånger, ibland som för lärjungarna, när vi minst anar det, finns Gud där. För många blir det en upplevelse, som är så stark att det blir bortom allt tvivel. Andra upplever en ana ing, en nähet, kanske att Gud finns där i de människor vi möter. Men ljuset och värmen, finns där. Vårtiden i livet, när det frusna smälter, nytt liv spirar fram.

Likt vårdagssol i morgonglöd
gick Jesus framur natt och död
till liv förutan like.
Därför så länge världen står,
det efter vinter kommer vår
också i andens rike.

En välkänd röst har tystnat

Majvor Cardestam avled den 10 mars efter en kort tids sjukdom, 89 år gammal. Majvor fick vara aktiv in i det sista, bara några veckor före sin död, ledde hon Sonorakörens övning.

När Majvor gick in pension från sin lärargärning inledde hon en ny karriär, som radioprata re. I över trettio år hördes hennes röst i Radio Viking. Kyrkradion sände hon troget varje lördag. Den andliga musiken hade också en given plats i hennes egna program.

Musiken var en viktig del i Majvors liv. Sonorakören är en välljudande, väl sammansvetsad kör, som i många år sjungit under hennes ledning. När Majvor avsade sig andra uppdrag var kören kvar.

Under sina sista veckor hann Majvor, trots sjukdom, ta avsked, sprida ljus, förväntan och framtidshopp. TACK MAJVOR!

BACH
KONSERT

organist:

BENGT TRIBUKAIT

Lördag 29/3 kl 19.00
Drottningholms slottskyrka

ONSDAGSSAMVARO

Onsdag 26/3 kl 13.30
i Ekebyhovskyrkan

"Människor jag mött"

Ingmar Arvidsson
berättar

TORSDAGSTRÄFF

Torsdag 27/3 kl 13.30
i Munsö församlingsgård

Sonorakören sjunger

Ekeröpsykiatrin bäst i länet

VÅRD| **Enligt den senaste patientenkäten i Stockholms läns landsting är Ekerö psykiatriska mottagning bäst i länet.**

Patienterna har bedömt sådant som kommunikation, bemötande av patienter, tillgänglighet, delaktighet, trygg och säker vård samt att patienternas värderingar spelar en avgörande roll.

– Från att tidigare haft ett antal självmord varje år har vi de senaste åren reducerat antalet självmord till noll, skriver Georg Keresztesi, enhetschef för mottagningen i ett pressmeddelande.

Men samtidigt med meddelandet om detta cirkulerade ett rykte om att mottagningen på Ekerö skulle stängas av besparingsskäl.

Sjukvårdslandstingsrådet Birgitta Rydberg (fp) dementerar ryktena.

– Ekeröpsykiatrin kommer att finnas kvar. Det var verksamhetschefen Anna Åberg Wistedt, som muntligt har framfört till beställare och produktionsledning att hon ville lägga ner ekeröpsykiatrin. Men det har vi sagt nej till.

“vi har sagt nej till en nedläggning av mottagningen på Ekerö”

– Just nu pågår fortfarande förhandlingar. Vad de handlar om är att det i december upptäcktes att Norra Stockholms psykiatri hade ett underskott på 20 miljoner kronor och att området nu måste se över hur budgeten ska komma i balans. Det kan bli fråga om att glesa någon befattning här och där, men inte om att stänga hela mottagningar.

– Samtidigt ska psykiatrin få tillskott av medel. Men hur mycket pengar det kan handla om och hur de ska fördelas förhandlas det också om, säger Birgitta Rydberg.

Totalt har Norra Stockholms Psykiatri en budget på 800 miljoner kronor.

– Nu vill ingen stå för den här idén om att stänga ekerömottagningen, säger Georg Keresztesi. Vi blev så glada när vi fick höra resultatet från patientenkäten. Men ryktena om neddragningar har spritt mycket oro. Patienterna står i kö för att komma hit och då är det onödigt att behöva ägna energi åt sådana här saker.

– Vi har omkring 700 patienter inskrivna under ett år och cirka 5000 besök om året.

INGELA MÆCHEL

Skolan i Drottningholm friskola 2009

LOVÖ | Som väntat gick kommunfullmäktige på den politiska majoritetens linje och beslutade om att Drottningholmsskolan ska upphöra som kommunal skola från och med höstterminen 2009. Till dess ska barn- och ungdomsnämnden ha bestämt sig för vilken friskola som tar över. Mot beslutet reserverade sig socialdemokraterna, ö-partiet och miljöpartiet.

På Lovö finns 70 barn i åldrarna 6-11 år. Av dem går för närvarande bara 35 i Drottningholmsskolan.

Debatt om ungdomsvåldet i Erskinesalen

EKERÖ| **På kristdemokraternas vårstämma, var ungdomsvåldet en punkt de valt att lägga lite extra tid på.**

– Vet man att det är vuxna på en fest går man inte dit, sa Anton Abele, 17 år.

I panelen under ledning av Eva Samuelsson, äldreborgarråd, satt Emma Henriksson, riksdagsledamot och ordförande för Kristdemokraternas stockholmsdistrikt, Helén Jaktlund, en av grundarna till till Farsor och Morsor på stan samt sjuttonårige Anthon Abele, killen som startade facebookgruppen "Bevara oss från gatuvåldet" efter misshandeln som ledde till Riccardo Campogianis död förra året. Idag har antivåldsgruppen 116.561 medlemmar.

Enligt BRÅ, Brottsförebyggande rådet, begår ungdomar inte fler brott, förändringen handlar om att brotten har blivit grövre.

– Däremot är ungdomarna fler idag, vilket kan se ut som en ökning, sa Eva Samuelsson.

Panelen diskuterade också skillnader mellan olika tonårsgrupper.

– När man blir uppåt 25-30 glömmer man hur det var och pratar om tonårsperioden som en helhet. Men är man 17 år tycker man att 15-åringarna är jättesmå och att man inte har något gemensamt med dem, sa Emma Henriksson.

Anton Abele instämde.

– Om man kunde öppna en riktig klubb och ha fester för äldre tonåringar tror jag att många skulle gå, även om festerna var alkoholfria.

Alla i panelen var överens om att vuxna bör vara närvarande när ungdomar festar.

EMELIE LINDGREN

Stieg Larssonbok spelas in på Färingsö

FÄRINGSÖ | Stieg Larssons milleniumtrilogi som gått som en farsot över landet, ska filmatiseras och den första delen ”Män som hatar kvinnor”, spelas delvis in på Färingsö.

Var vill teamet inte avslöja. Dåliga erfarenheter finns från störd arbetsro på annan plats, där journalister vällde in i överraskande omfattning. Män som hatar kvinnor får biopremiär i januari 2009.

Michael Nyqvist och Noomi Rapace har huvudrollerna.

Äntligen är vi här.

Det nya året har börjat riktigt spännande! Den första januari 2008 tog BB Stockholm över barnmorskemottagningen på Ekerö. Verksamheten kommer att fungera precis som tidigare, med vård under graviditet, preventivmedelsmottagning, gynekologiska hälsokontroller och en ungdomsmottagning.

Varma hälsningar från
Barnmorskorna Ekerö

BB Stockholm

Vi ser fram emot att träffa
08-560 375 51 • www.bbstockholm.se

Ny husläkarmottagning

Veritaskliniken har öppnat i Tappström

Våra doktorer *Malihe Ghorbanpoor och Mihai Gurau* samt distriktssköterska *Kristina Rudholm* hälsar alla ekeröbor välkomna! **Ordinarie patientavgift. Frikort gäller. Även tillgång till andra specialister som tex hudläkare.**

Öppen prickmottagning lördag 5/4 och 19/4 kl 9-15

VERITAS KLINIKEN Sweficare

Öppetider: Vardagar kl 8-17
Kvällsmottagning
Tel tidsbokning: 564 410 40

Bryggavägen 8, plan 4,
178 31 Ekerö

Toyota Yaris: liten bil – stora möjligheter.

www.toyota.se

Kampanj:
Toyota Yaris 1.0
3d, inkl. metallic
AC & vinterhjul
Ord-pris 144-700:-
129.900:-

Toyota Yaris

Bilen är utrustad med antispinn- och antisladdsystem, ABS-bromsar och hela 9 st krockkuddar inklusive knäkrockkudde för föraren!

SERVICEAVTAL YARIS

Pris från 222:-/mån

Europeiska Motor TOYOTA CENTER

Välkommen till Europeiska Motor Toyota Center i Vällingby
Jämtlandsgatan 135. Tel bilförsäljning: 08-585 621 10. Öppettider: Mån-fre 9-18, lör 11-15
www.toyotacenter.nu

TODAY TOMORROW TOYOTA

DEN 27–30:E MARS INVIGER VI NYA VÄLLINGBY CITY

När vi öppnar vårt stora modevaruhus Kfem, kl. 17.00 den 27:e mars, slår vi i Vällingby City också upp portarna till en helt ny shopping-upplevelse. Med 200 butiker, restauranger och serviceställen, ska vi bli Västerorts nya nav och hjärta.

Kom hit och ta ett varv bland mode, inredning, teknik och mycket mer. Åt en bit mat eller slå dig ner i någon av salongerna i Filmstaden Vällingby. För att du ska kunna shoppa i lugn och ro har vi nya öppettider, fram till kl. 20.00 på vardagar, och många nya p-platser.

Välkommen till en ny upplevelse, välkommen till nya Vällingby City.

vällingby city

Kommunen gör en ”pudel”

KOMMUN| **Länsrätten bötfällde Ekerö kommun att betala nästan två miljoner kronor för att inte ha ordnat särskilt boende i fyra fall. Det visar sig nu att länsstyrelsen granskar ytterligare nio ärenden. För detta ber kommunen om ursäkt på sin hemsida.**

Det rör sig alltså om sammanlagt tretton ärenden som hanterats i strid med socialtjänstlagen. “Ekerö kommun ser mycket allvarligt på det som hänt och har inlett en egen undersökning”, skriver kommunen på hemsidan.

Dock har samtliga berörda personer fått omsorg från Ekerö kommun, i form av korttidsboende och förstärkt hemtjänst, i väntan på plats.

Ekerö kommun tar in extern revision för granskning av besluten. Granskningen syftar till att identifiera och komma tillrätta med de fel som uppstått i alla led och hur kommunen i framtiden ska undvika att det inte händer igen. Ekerö kommun har också bjudit in Länsstyrelsens socialavdelning för hjälp med det arbetet. Granskningen ska påbörjas så snart som möjligt, lovar kommunen”.

Kommunen har haft ett speciellt sätt att hantera ett antal av ansökningarna om särskilt boende. De sökande har först fått ett positivt besked. Därefter har ett nytt beslut fattats om avslag på grund av platsbrist.

I några fall har sökande fått vänta mer än ett år från den dag de lämnade in ansökan till det slutliga avslaget.

En man som fick vänta på avslag i femton månader har endast ledsyn, två olika cancerformer, kräver kontinuerlig medicinering, har tappat i vikt och känner sig otrygg.

En kvinna som fick sitt avslag efter sju månader har diabetes, inopererad pacemaker, lider av begynnande alzheimer och känner sig mycket ensam och isolerad.

En dement kvinna fick avslag efter tretton månader. Ytterligare en person som inte klarar av att bo hemma fick vänta åtta månader på avslag.

Även när det gäller de tre personer som till sist beviljades särskilt boende har kommunen brutit mot socialtjänstlagen eftersom ansökningar ska behandlas omgående och senast inom en månad. Socialtjänsten har inte heller följt kommunallagen när det gäller rapportering till kommunens revisorer.

– Vi behöver en redovisning till kommuninnevånarna över vad det har varit som blivit så dåligt skött. Vi undrar också om oppositionspartierna är så flata att de spelar med i alliansen? Nu är det upp till bevis! Vi skulle väldigt gärna se en inbjudan till allmän diskussion om äldrevården i Erskinesalen, med samtliga partier närvarande, säger Gunnar Hjerth, ordförande i Färingsö PRO.

INGELA MÆCHEL

Här byggs inte så mycket som i Härjedalen

BYGG | **Är det någon som tycker att det byggs för mycket i Ekerö kommun? Det gör det inte enligt tidningen Byggvärlden, som gjort en rankinglista över antal satsade kronor i nybyggen 2007 per person i svenska kommuner.**

På den listan hamnar Ekerö långt ner – plats 28 från botten.

Men siffrorna får tas med en nypa salt. Stenungssund som toppar listan med 160253 kronor per person får skjuts av att där byggs en ny polyeteranläggning. I Härnösand, som ligger tvåa, höjdes statistiken av byggstarten för Kroksbergstunneln för 500 miljoner och Saltviksanstalten för cirka 600 miljoner.

Också Härjedalen som har få invånare, men stora investeringar i turistindustrin, hamnar högt upp på listan. Där byggdes förra året en skidanläggning i Funäsdalen för 80 miljoner kronor.

I Ekerö kommun byggdes förra året för 2 951 kronor per person, i Solna för 13 034 kronor, i Danderyd för 12 334 kronor och i Lidingö för 2 918 kronor.

I botten på listan hamnar Ydre kommun, med byggsatsningar på bara 666 kronor per person och endast fyra byggprojekt under förra året.

Sifforna kommer från databasen Byggfakta och avser ny- eller ombyggnad eller rivning med start under 2007.

INGELA MÆCHEL

Inte bara slottet utan flera hus och trädgårdar skyddas nu mot ingrepp och förfall.

Byggnadsminnet utökas vid Svartsjö slott

FÄRINGSÖ | **Nu blir också trädgårdsmästarens bostad med uthus, samt fängelsedirektörens bostad, skyddade enligt ett regeringsbeslut.**

Skyddet omfattar också trädgårdarna till Tingshuset och Åldfruhuset.

Svartsjö slott är byggnadsminnesmärkt sedan 1935. Skyddet innebär bland annat att vård och underhåll ska utföras med material och metoder som är anpassade till byggnadernas egenart. Området i sin helhet ska vårdas och underhållas på ett sådant sätt att byggnadsminnets kulturhistoriska värde inte minskar. Inga nya byggnader får tillkomma och ingenting får rivas, flyttas eller byggas om utvändigt eller invändigt.

INGELA MÆCHEL

Råd mot grannbråk

BOENDE| **Villaägarnas Riksförbund har tagit fram sex enkla råd för att hålla grannfejder borta.**

- Var ödmjuk och tolerant i relationerna med grannen.
- Tala med grannarna. Informera i förväg om kommande fester eller störande reparationsarbeten.
- Hämnas inte – även om du anser att grannen har stört er.
- Var inte långsint. Det kan leda till konflikt i flera generationer.
- Om det blir bråk, ta hjälp av en annan granne och be denne jämka.
- Fungerar inte det, ta hjälp av Villaägarnas medlingsinstitut.
- Om ingenting annat hjälper – vänd er till en advokat.

Mälarö FriskvårdCenter
Tel 560 333 99 • www.mfcenter.se
Jungfrusundsvägen 5 • Träkvista torg
Allt för din hälsa
Yoga – Pilates – Hälsocoaching
Massage – Zonterapi – Akupressur
Läkare – Hypnoterapi – Naprapat
Nya grupper
HATHA YOGA torsdag/lördag
PILATES FÖR RYTTARE lördag
Lär dig använda de rätta bålstabiliserande musklerna som korrigerar hela din kroppshållning.
Speciellt utvalda pilatesövningar
560 333 99 eller info@mfcenter.se

Skaffa dig ett stilla sinne...
Ångest, fobier, oro eller nedstämd? Stressad, osäker eller svårt att sova?
Hos mig får du bestående hjälp med dina problem. Hypnoterapi är en effektiv teknik med imponerande resultat som ger dig harmoni och balans i livet.
Ring så får du veta mera eller boka tid för ett introduktionssamtal.
SENSE
Maria Sundkvist
Hypnoanalytiker
0768-68 57 17

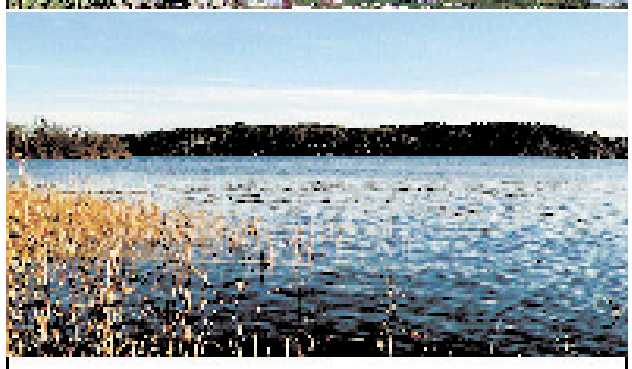

SJÖTOMT - Jungfrusund - 10 000 kvm
Mot en hänförande utsikt mot inloppet till Ekerö finns denna vackra 10 000 m² stora sjötomt i 50 meters avstånd till Ålsjö mot Jungfrufjärden, egen strand och brygga. Bebyggt med ett stilmässigt sekelskiftshus med uthus och tillbyggt 1988. Tomten består av 6 506 m² mark och 3 480 m² vatten, egenbrygga. Utrednings- och detaljplaneringsområdet pågår. På fastigheten finns ej ett stilmässigt hus 5 rok byggt ekstt, tillbyggt och renoverat 1988. Kontakten eller Ägarens kontakter. Pris: Anbud.
Adress: Brygvägen 130
Vilans: Stavlöv 3013
Bjurfors Ekerö: Stefan Hjerth, 08-560 345 40, 070-182 00 25
BJURFORS
Engagemang i mänsklig detalj

Vårt Öppetider
Mån-Fre 07.00-17.00
Lör 09.00-13.00
TAPPSUNDS SÅG & HYVLERI AB
VEGELBRUKSVÄGEN 11 ... EKERÖ
Tel. 08-560 311 50
08-560 307 20
tappsundsag@hallmarc.com
Fax 08-560 311 40

Ekerö Lundhagen

Attraktivt beläget villa i sjönära läge o pool på tomten. Totalt ca. 290 kvm. Entréplan med stor tillbyggt hall, fint renoverat kök med utgång till stor altan i söder. Kök, matrum o vardagsrum med öppen planlösning. 4 sovrum och helkaklat badrum med bubbelbadkar. Sovrånängplan har vackert takrum med bra takhöjd och stora skjutdörrar mot fin stenlagd uteplats och pool. Arbets/sovrum, helkaklat duschrum med bastu och gymlig träläge. Bubbelgrupp och bra uteförråd. Inglasad trädgårdsrum med bra läge i slutet på lugn stenvändgata.

- Boyta: 290 kvm
- Utgångspris: 5 950 000 kr
- Tomt: 1 162 kvm Trädgårdsrum
- Ola Vägen 31
- Mäklarringen Ekerö 08-560 328 40

Ekerö Ekudden

Trivsamt 3:a/radhus i popULärt område. Stort kök med fjärrvärme och öppen planlösning mot hall och vardagsrum. 3 bra sovrum på övervåningen. 2 badrum/duschrum. Klädkammare och förråd. Fina uteplatser på bägge fram och baksida. Uteplatsen på baksidan är halvinglasad med fint trädäck och solig läge. Stort uteförråd i anslutning till huset. Centralt och bra läge på Ekerö med gångavstånd till det mesta.

- Boyta: 103,5 kvm
- Utgångspris: 1 195 000 kr
- Avgift: 6 825 kr/månad inkl värme, vatten och kabel-tv
- Ekeridsvägen 34 B
- Mäklarringen Ekerö 08-560 328 40

Ekerö Trälkvista

Ett härligt hus med spännande arkitektur. Attraktivt läge i slutet av lugn stenvändgata endast ett stenkast från havet. Stora sällskapsytor i öppen planlösning. Stora fönsterpartier ger ett fint ljusinsläpp och härligt intryck. Trevligt kök med rymlig matplats och utgång till välbjudande altan i söder. Vardagsrum och tre bra sovrum. Invändigt bra förvaring med ingångsytor på ca. 70 kvm. Stor härlig trädgård med inglasad läge. På tomten finns även en fin gäststuga, carport och förråd.

- Boyta: 126 + 36 kvm
- Utgångspris: 4 850 000 kr
- Tomt: 951 kvm plan trädgårdsrum
- Nävekvarnsvägen 19
- Mäklarringen Ekerö 08-560 328 40

Ekerö

Ett ljust och mycket trivsamt radhus med gavelläge. Stort kök och vardagsrum med öppen planlösning. Vardagsrum med tak öppet till nock och utgång till solig balkong. Tre bra sovrum och helkaklade bad- och duschrum. Stensatt carport och parkeringsplats för två bilar. Förråd om ca 7 kvm. Högt fritt läge med fin utsikt över området och mot havet. Två fina uteplatser med trädäck, en med södervänd läge och en med kvällssol. Gångavstånd till Sörkvarn badplats, fina strandstråk, busshållplatser, skola, dagis m.m.

- Boyta: 111 kvm
- Utgångspris: 2 950 000 kr
- Tomt: 281 kvm
- Sjöntäkten 12
- Lena Falck 08-560 328 40

Färingsö Stenhamra

Högt, fritt läge och en fantastisk utsikt över Stenhamra har detta fina tomt om 1047 kvm. Tomten är belägen i ett uppvuxet villaområde med gångavstånd till skolor, dagis och buss. Ett tillfälle för dig som vill bygga ett hus med fint ljusflöde och härlig utsikt. På vår tomt får högst en fristående byggnad, ett villahus och ett garage uppföras. Byggrätten är totalt bruttoyta för maximalt runt 350 kvm. Anslutningsavgift för vatten & avlopp är ca. 11 tkr.

- Utgångspris: 1 150 000 kr
- Tomt: 1 047 kvm Villa/Trädgårdsrum
- Gränsvägen 5 B
- Mäklarringen Ekerö 08-560 328 40

Mäklarringen Ekerö, Troxhammar Butiksby, Tel 08-560 328 40
ekero@maklarringen.se

mäklarringen
www.maklarringen.se

Skolmygel ända från start

Gång på gång har beslutet om Drottningholmsskolans framtid skjutits upp, trots att kommunen haft Mälaröarnas Waldorfskola på kö i flera år.

Nedläggningen av Drottningholmsskolan har kantats av bristande kommunikation och som det ser ut en dold agenda hos några politiker. Gång på gång har barn- och ungdomsnämnden skjutit upp beslutet om vilken ny utförare som ska få ta över Drottningholmsskolans lokaler vid en nedläggning, trots att kommunen haft Mälaröarnas Waldorfskola på kö i flera år.

Först skulle beslut fattas i september förra året. Men en ny Montessoriskola som skulle bildas i aktiebolagsform hade inte fått tillståndet klart och beslutet sköts upp till december. När så Skolverket i december inte gav aktiebolaget tillstånd sköts beslutet upp till mars i år.

När kommunfullmäktige så fattade beslut den 18 mars så hade ledamöterna fått ett i sak felaktigt underlag. Där står att ”Skolverket nyligen avslagit Lovö Montessoriskolas ansökan om att starta friskola. Det innebär nu att tiden bedöms som alltför kort för att en fristående aktör ska kunna starta en verksamhet i Drottningholms skola lokaler till höstterminen 2008.” Därför föreslår man förlängd drift av Drottningholmsskolan ytterligare ett år skriver man.

Barn- och ungdomsnämnden vet att det inte är sant. Nämnden har informerats om att den väl fungerande och ekonomiskt stabila Mälaröarnas Waldorfskola kan flytta in i Drottningholmsskolans lokaler med mycket kort varsel.

Att driva Drottningholmsskolan ytterligare ett år med ett beräknat underskott på 480.000 kronor därför att tiden skulle vara för kort att hitta en fristående aktör är således en lögn. Snarare stärks intrycket att man ensidigt vill gynna ytterligare en Montessoriskola.

För Mälaröarnas Waldorfskola är situationen mycket allvarlig. Skolan har funnits i Svartsjö gamla kommunhus på norra Färingsö sedan 12 år. Lokalerna är mycket slitna och inte ändamålsenliga. Skolan saknar eget skolkök, matsal, gymnastiksal och lärarrum. Lokalerna har från starten varit ett provisorium i väntan på något bättre, ett provisorium som nu blivit 12 år långt. Skolan uttryckte för tre år sedan skriftligt intresse för bland annat Drottningholmsskolans lokaler i händelse av dess nedläggning.

Kommunens egen undersökning visar också på en mycket dålig trafiksituation, där skolbarnen tvingas gå på den hårt trafikerade Färentunavägen för att ta sig till bussförbindelser.

Att bedriva en friskola ute i periferin av en kommun, med dåliga bussförbindelser, är generellt mycket svårt då elevunderlaget är begränsat. Därför brukar kommuner i Sverige se till att friskolor om möjligt ges lokaler i centrala delar av kommunen. De blir då möjliga alternativ för innevånarna och ger ordet valfrihet en reell innebörd. Med en fortsatt lokalisering på norra Färingsö är MWS existens hotad.

Tidigare gav kommunen en Montessoriskola ett mycket centralt läge i Tappströmsskolan. Det visade på en positiv medvetenhet om var friskolorna bör ges möjlighet att verka.

Det är mycket svårt att förstå varför kommunen vill favorisera ytterligare en Montessoriskola på bekostnad av Mälaröarnas Waldorfskolas existens. Resultatet blir mindre valfrihet och mindre mångfald för innevånarna. Dessutom skulle en ensidig favorisering av ytterligare en Montessoriskola kosta skattebetalarna 480.000 kronor. Varför?

Lars Ångström
f.d riksdagsman (mp),
ordförande Mälaröarnas
Waldorfskolas stydelse

• Välkomna med bidrag till Kolumnen!
Med den vill Mälaröarnas Nyheter skapa en form för längre debatt och intryck med anknytning till Mälaröarna.
Max 3 600 tecken inklusive blanksteg.
• Att MN publicerar ett inlägg i kolumnen betyder inte att redaktionen ställer sig bakom de åsikter som där framförs.

Yngves Skomode byter namn til Euro Sko

3FÖR2

KÖP 3 PAR, BETALA FÖR 2! GÄLLER HELA SORTIMENTET,
DU FÅR DET BILLIGASTE PARET PÅ KÖPET!

Premiär!

Erbjudandet gäller från
tisdag 25/3 till lördag 29/3

Välkomna!

EURO SKO

EKERÖ CENTRUM • TEL: 08-560 34 390

För att få nya elkablar och stolpar ut till Björkö hade en liten smidig helikopter hyrts in den 4 mars.

Tryggare el till björköborna

BJÖRKÖBORNA ska få lite tryggare elförsörjning framöver. Därför förbereds nu elleverans från både öst och väst.

Björkö är en av de platser på Mälaröarna som fortfarande kan drabbas lite extra när stormar och avgrävda kablar stoppar elleveransen. Därför genomför nu Ekerö Energi ett omfattande arbete för att ön så småningom ska bli inkopplad på så kallad rundmatning. Blir det stopp från ena hållet kan man leverera från det andra. I ett första skede handlar det om att byta ut det gamla nätet på Björkö till ett betydligt modernare. De luftledningar som sätts upp ska vara av den typen som klarar att hålla stånd mot fallande träd. För att få nya elkablar och stolpar ut till ön hade en lite smidig helikopter hyrts in. Eftersom helikoptern kunde ta max 550 kilo på sin luftfärd, blev det en hel del turer från Lindby på södra Adelsö till Björkö by.

Så småningom blir det också en ny bottenkabel från Alviken till Kurön och vidare till Björkö och vidare till Rasta på Ekerö. En åtgärd som även den ska ge säkrare elleverans till södra Adelsö och Kurön. Dessa åtgärder lär dock dröja ett tag då det är en ganska dyr historia, enligt Ekerö Energi.

OVE WESTERBERG

Träningshall för stuteriets fyrfota konvalescenter vid Kärsö.

Öppna landskap vid 261:an

DET BYGGS, renoveras och röjs i en rasande takt längs Ekerövägen i Ekerös utkant. Från strax efter Rastaborg till Munsös gräns lämnar Menhammars stuteri ständigt nya spår i landskapet.

Den främsta anledningen är att stuteriets cirka 300 hästar ska få rejäla ytor att springa av sig på, allt för att de så småningom ska bli snabba travhästar. I tidens anda har det också byggts två utedriftshallar. Och nedanför Kärsö gård uppförs en stor träningshall för stuteriets fyrfota konvalescenter, samt en stallbyggnad. Länsvägen kantas numera av ett drygt sex kilometer långt stängsel. Detta för att skydda dyrgriparna från att komma ut i trafiken.

– Alltfler proffsstall låter numera hästarna gå ute i grupp året om. Då behövs stora ytor och även öppna utehallar, där de kan få skydd. Vi har också lösa planer på att anlägga en rundbana i den nedlagda grusgropen nära Kärsö gård. Det skulle spara mycket tid och miljö om vi hade en egen träningsbana med de rätta måtten, istället för att som nu åka till Solvalla för att träna, säger Jan Erik Ander, Menhammars stuteri.

För att hålla strandängarna öppna har man fräst upp i vassen, och räknar sedan med att ett antal Hereford-kor ska sköta resten av jobbet.

För mälaröborna som passerar märks framför allt att landskapet har öppnats upp ända ner till Långtarmen, samt att diverse nybyggda hallar och stall uppförts. I arbetet med att öppna den tidigare igenslyade marken, har man tagit hjälp av gamla kartor, för att i möjligaste mån återskapa gammal kulturbygd. Markerna kring Menhammar har brukats i uppemot 800 år.

OVE WESTERBERG

En gång i månaden bjuder Färingsö PRO på sång och musik i Stockbygården.

PRO-umgänge med musik

FÄRINGSÖS pensionärer bjuds en gång i månaden på ett mycket uppskattat sång- och musikframträdande av sitt eget husband i sin egen Stockbygård i Stenhamra.

Till skillnad från pensionärskollegorna i Ekerö PRO och SPF har Färingsös pensionärer en alldeles egen lokal där de än så länge kostnadsfritt kan umgås. Ett av de mer uppskattade inslagen i Stockbygården är Färingsö PRO:s sång- och musikgrupps regelbundna bjudning på gamla välkända tongångar. För att höja stämningen ytterligare, avslutas det hela med dans ibland.

– Vi är den enda musikgrupp i kommunen som åker runt regelbundet och underhåller på kommunens äldreboenden. Men vi skulle också gärna framträda på andra scener om vi fick förfrågan, säger Berith Hjerth som varit medlem i kören i fem år.

Färingsö PRO:s sång- och musikgrupp började sin karriär för 20 år sedan. Initiativtagaren Tore Bengtsson, 93 år, finns fortfarande med i bandet, där han spelar munspel.

– Framförallt sysslar vi med social verksamhet, både för oss själva och för våra lyssnare. Ibland sätter vi ihop ett mer revybetonat program under körledaren Gustav Svenssons ledning. Troligen kommer kommunen att så småningom ta ut en hyra för Stockbygården, vilket gör att även vi måste börja ta lite betalt.

OVE WESTERBERG

Glad Påsk
önskar vi alla gamla och nya kunder!

NYSTRÖMS PLÅT & SMIDE AB
Tel. 560 304 54

Lemag maskinservice ab
Micke och Anders
Tel 08-560 422 58

SpångaMälarö LBC AB

STATOIL
Träkvista
Per Leopoldson med Personal

OK Q8
Skå
Willy och Agneta med personal

Salong Närlunda

OK Q8
Ekerö
Lars och Carita med personal

Byggmaterial
Sedan 1932
EKESKÖÖ

EKERÖ TAXI
☎ 560 340 00

Datorn krånglar?
Ring
Binärdata AB
0707-139 000
eller 560 402 51
alla dagar 07-22

Trädgårdsakademin
Trädgårdskurser på distans

MÄLARÖ ELTEKNIK AB
Arne, Christina, och Henrik

F'SONS ALLSERVICE
560 47 111
070 - 683 80 74

FLEMMINGS
GRÄVMASKINER
070-699 38 01, 560 319 38

Europeiska Motor
TOYOTA CENTER

SDR Svensk Direktreklam

VÄSTERORT MUSIK

MÄLARÖARNAS nyheter

Förste chauffören varnades för fortkörning över 30 km/tim

FEMTIO ÅR SEN | **– När jag körde ut på Mälaröarna hände det att folk kastade sten efter bilen, de var inte så vana vid motorfordon då som nu.**

En av Mälaröarnas första bilister, Carl Eriksson, snart 90, poserar i sin folkabubbla 1958.
– Men han har varit mest van vid att köra Lincoln, Packard och andra stora amerikanare, noterar Mälaröarnas Nyheter.

Det berättar en av de första chaufförerna på Mälaröarna, Carl Eriksson, som ska fylla 90 år nyårsafton 1958.

Han hade "körlicens" nummer 4 i landet – den fick han år 1906.

– På den tiden fanns inga körkort. Jag körde en av de första bilarna i Stockholm, och den hade inte ens ratt utan fick styras med en så kallad styrstång, berättar han för Mälaröarnas Nyheter.

Carl Eriksson kom från Dalsland. Som artonåring anställdes han som kusk hos brukspatron Carl Kjellberg på Kramfors sågverk. Hans betyg från Onsala hästskötareskola utfärdat 1893 visade godkänt i körning med spann, hästkännedom samt att han kunde sko hästar.

1904 köpte Kjellberg Kärsö gård på Ekerö och Carl Eriksson följde med. Kjellberg skaffade bil och Carl Eriksson fick byta kuskbocken mot framsätet för att kunna skjutsa patron Kjellberg ut till den gård som då användes som sommarnöje.

– När jag körde ut på Mälaröarna hände det att folk kastade sten efter bilen, de var inte så vana vid motorfordon då som nu. Men trots att det var en öppen vagn undgick jag att träffas, och inte råkade jag ut för några andra olyckor heller. Jag hade inget att göra med rättvisans handhavande mer än ett par gånger, då jag varnades för fortkörning. Man var ju ung på den tiden, och det hände att man trampade lite för hårt på gaspedalen så jag kom upp i en hastighet av nära 30 km/tim.

Våren dröjer. 1958.

– Den sista mars hördes koltrasten kärleksdrilla kring Mälarstränderna, men dagen efter yrde snöstormen vred över djupt tjälfrusna åkrar., Och när det skall bli vår detta nådens år vågar man inte tänka på – isarna kommer väl att ligga fram till i maj, suckar skribenten i Mälaröarnas Nyheter, som ändå ser det positiva i att hopphyfiskarna trivs.

– Söndag efter söndag ser man dem troget och träget rycka i sina spön ute på fjärdarna.

INNEKLIMAT
VÄRME • LUFT • KYLA
Årets stora klipp!

Köp IVT värmepump nu!
Värmecheck Säljs 6.995 kronor!
Med värmepumpen börjar du spara pengar från första dagen.
Du får dessutom vår unika IVT Nöjd-Kund-Garanti och teknik i absolut toppklass.
NÖJD KUND GARANTI
IVT
VÄRMEPUMPAR
VÄRME PUMP CENTER
www.inneklimat.se
Tel: 560 248 00 • Skå industriby
VÄRME PUMP CENTER

Rum för ett nytt liv.
Läs mer om våra uterum/ vinterträdgårdar på www.santex.se

Santex Uterum
Välkommen in till oss så gör tillsammans en skiss hur det kan se ut hemma hos dig!
Jobba hos oss!
Vi söker omgående två brädgårdsarbetare. Ett plus är om du har C-körkort och erfarenhet av branschen.
Provanställning omgående.
Ring Peter Skoog,
08-560 241 00

BYGGVARUHUSET
FÄRINGSÖ VID LILLEHOVSBRON
TRA
Tel 560 241 00, Fax 560 242 99
www.faringsotra.se, E-post: info@faringsotra.se
Electrolux och KÖK
Vi har öppet
Måndag-fredag 6.30 – 18.00, Lördag: 9.00 – 14.00

Det okända på Munsö

Plötligt gled den låsta skåpdörren bara upp...

Huset är bara tio år gammalt och står på mark som tidigare var obebyggd. Mannen som byggde det lever fortfarande. I omgivningen finns mest sommarstugor.

Men här hittade ändå TV4 uppslag till en av sina spökhistorier i programmet ”Det okända”.

När vi kommer dit ser det inte alls ut som i TV4:s uppdramatiserade, musiksatta intro. Solen skiner en av de första vårdagarna och sjön blänker mellan björkarna utanför det gula huset.

Där bor Ylva Murén och hennes sambo Kent Nilsson sedan två år tillbaka. Det var drömhuset ”kärlek vid första ögonkastet”.

– Det kändes väldigt bra i början. Men efter ett tag smög sig en konstig känsla på av någonting dött, ett tryck över bröstet och över huvudet, säger Ylva Murén.

– Man kan känna en närvaro och det kan kännas trevligt. Men det här, det var inte trevligt. Och så började det hända saker. Avloppssystemet brakade ihop så att vi blev utan dricksvatten. Vi installerade ett nytt reningsverk, men det började också krångla.

– I övervåningen har vi ett rum där Kent har sina papper. Det lät som om någon stod där och plockade och prasslade i högarna. Och så hörde vi röster utanför huset. Alltid från samma håll och våra grannar åt det hållet en bit bort brukar vi aldrig höra. Ibland hörde vi två kvinnor, ibland två män, ibland en väldig massa människor. Det var som ett mummel, ungefär som man hör sina grannar i ett hyreshus utan att kunna avgöra vad de säger.

Kent är familjens skeptiker.

– Jag tror ju att det mesta går att hitta en logisk förklaring till. Men här har jag upplevt saker som man normalt inte upplever. Så jag är kluven säger han.

Ylva tror på andeväsen och naturväsen, säger hon.

– Det finns mer än vi människor förmår uppleva. Det finns något med tid och rum, tunna dimensioner som ibland krockar med varandra. I vårt hus ville någon från den andra sidan påkalla uppmärksamhet.

En låst skåpdörr gled plötsligt och oförklarligt upp. En annan gång spred sig en skarp röklukt i huset.

En morgon vid halvfemtiden vaknade Ylva av att någon gick utanför sovrummet på övervåningen. Hon visar oss, går fram och tillbaka över golvet. Stegen i strumplästen hörs och det knarrar lätt.

– Katten satte sig spikrakt upp i sängen, hoppade ner, smög sen fram till trappan och satte sig där och spanade. Vi hörde det båda två och trodde att det var en inbrottstjuv. Kent tog ett basebollträ och gick ner, men ingen var där.

En annan gång hade Kent, som då var ensam hemma, suttit och tittat på TV på övervåningen.

– När jag gick nerför trappan reste sig allt hår på kroppen. Det gick helt enkelt inte att gå ner. Jag testade flera gånger, men ”Det” ville inte ha mig därnere. Så jag stannade på övervåningen.

En väninna till Ylva sov över i gästrummet på nedervåningen.

– Jag vaknade och såg en ljusgestalt glida förbi, vika av och försvinna nerför trappan. Men jag ville inte väcka min väninna. Morgonen därpå frågade jag henne om hon hade sovit gott. Nej, sa hon. Hon hade vaknat av hårda knackningar och bankningar i väggarna, trott att det kanske var en älg.

Så kom teveteamet samt mediet Camilla, upphämtad från Göteborg. I filmen ser vi henne gå runt i huset allt medan hon känner fram bilden av en äldre, man med skärmmössa, gummistövlar och lång dunjacka. Camilla vet ingenting i förväg om Ylvas och Kents upplevelser, försäkrar programledaren Caroline Giertz.

– Jag har en stark känsla av en man som hör till området, men inte till det här huset. Han är ensam, en ensamvarg. Det känns som om han försöker ta sig in i huset, säger Camilla.

– Det känns som om det här har varit hans mark. Han har haft boskap, det har varit liv här. Han har mycket kvar här, svårt att släppa taget. Men det har varit mycket omställningar i området och nu är han bitter över att allt inte är som förr.

Mediet Camilla ritar också ett porträtt av mannen. Han var en snygg man som ung, förklarar hon, charmig, med snälla ögon. Tillsammans med mannen en liten kvinna med markant framskjuten haka, glad, med smilgropar. Mannen tyckte om att jobba hårt och var stolt över det. Han tyckte också om hemmagjort brännvin, bra för magen. Han blev gammal, men... Camilla tar sig över magen. Det var något med magen, levern. Kanske var det av det han dog?

Camilla går också fram till det gamla skåpet, vars låsta dörr flugit upp och på vars nedre hylla familjen förvarar sitt spritförråd.

– Det här skulle han ha gillat, säger hon och smeker träet. Jag vet inte om han började drickandet mot slutet. Jag blir väldigt snurrig och illamående nu när jag är med honom.

– Vatten, säger hon plötsligt. Han pratar om vattnet som måste kollas.

Ylva nickar instämmande. Jovisst var det problem med vattnet tidigare.

Camilla känner till och med in ett namn, ett dubbelnamn med Per som första led.

Teveteamet har kompletterat med research. Men någon Per någonting hittas inte i kyrkobokföringen. Nu inleds operation dörrknackning, till en början resultatlös, många är nyinflyttade. Till sist öppnar en kvinna som bott där sedan 40-talet. Hon berättar att ett par hundra meter från hennes hus bodde ett äldre par som hade djur. Men hon vill inte avslöja något namn.

Reportaget illustreras med några gamla svartvita bilder, varav en med en man med keps.

Men den är tagen på Sättra gård på Munsö, flera kilometer bort, berättar Jan Malmstedt för MN. Han har för Ekerö-Munsö hembygds förenings räkning upprättat ett digitalt bildarkiv och har hjälpt TV4 med bilder.

Camilla ber till sist ”Per” ta kontakt med sina släktingar på den andra sidan och ser dem för sig komma springande emot honom.

– Nu är han över, säger hon. Hoppas ni får det lugnt och skönt här nu.

Så försvinner ”Per” in i dimmorna.

INGELA MÆCHEL

PSYKOTERAPI SAMTALSTERAPI
KRISSAMTAL FAMILJESTÖD

Vill du ha någon som lyssnar på och stöttar dig? Går du igenom en kris eller en stor förändring i livet? Skulle du vilja att ett visst område i ditt liv fungerade bättre? Känns det svårt att få samarbetet med/om barnen att fungera?

Pia är socionom och dipl. Samtalspedagog, med mångårig erfarenhet av samtalsterapi som metod för stöd och utveckling i livets olika skeden. **Björn** är utbildad i psykoterapi, och har mer än 15 års erfarenhet av psykoterapeutiskt arbete och familjebehandling.
Mottagning: finns i Tappström, Ekerö Centrum. För din bekvämlighet finns även möjligheten att vi träffas i din bostad.
Pris: Möjlighet till reducerat pris beroende på ekonomisk situation.
Mottagningstid: även kvällar och helger, för att underlätta för dig.

Välkommen att höra av dig till:
Pia Svedberg, tel: 073-559 73 64 mail: pia@livsfokus.com
Björn Wilhelmsson, tel: 073-320 41 81
mail: bjornwil@hotmail.com

Asknäs Krog & Kafé
PÅSKÖPPET

Långfredag	12.00 - 22.00
Påskafton	12.00 - 22.00
Påskdagen	12.00 - 22.00
Annandagen	12.00 - 17.00

Välkomna!

Fredag-söndag 12-17. Söndagar GI-brunch 210:-

Boka bord på 08-714 95 60 www.asknas.se

Lite längre - mycket go'are

3:a Färingsö - Stenhamra, bästa läget!

Fr.a/bud: 350 000 kr
Avgift: 3528 kr/mån
Utöver el och vatten
Adress: Blåklockevägen 20

Klicka vackra beskrivningen Äntligen! Som medlem i köpta gemensamt läget i köpta föreningen på Färingsö. Fräsch och välplanerat berg hus om 74 kvm. Ovanpå gemensamt gemensamt motorbåtsförening med sol hela dagen. Hallhålet bestrum, stort kök med matplats för 4-6 personer, ljust vardagsrum, trevliga sovrum. Trevlig uteplats. Separat vattenförråd och stort garage i lägre del. Ny luftvärmepump. Lugnt omfattande närområde, buss, affär och skolor.

Färingsö - Stenhamra. Sjönära med byggrätt om 424 kvm!

Fr.a/bud: 3 975 000 kr
Adress:
Gnejsvägen 3 / Strandvägen 27

Klicka vackra beskrivningen Ett av ytterst få tillfällen för dig som söker en bra tomträtt för villa med bra läge och med en underbar sjönära fastighet vid Stockholmsvatten i Stenhamra. Ny bebyggd med enbostadshus från 1947, på 55 kvm samt 10 kvm bisarea. Bygglov medger tomtarea om 200 kvm vilket ger tomten stora möjligheter. Kommunalt vatten och avlopp. Tomtarea 1 972 kvm.

MÄKLARHUSET

Mäklarhuset Ekerö

Sophia Åkerman	0707-604668, 08-560 446 68
Johan Sjöström	0708-10 12 24, 08-560 446 68
Svartvägen (Skå)	www.maklarhuset.se/ekero

Månadssspara hos Handelsbanken Ekerö.

Vi berättar gärna mer. Kontakta oss idag!

Handelsbanken

www.handelsbanken.se/ekero – 08-560 229 90

Öpartiets årsmöte i Uppgårdsskolan

POLITIK | **Förutom de sedvanliga årsmötesfrågorna diskuterades de senaste politiska hetpotatisarna som straffavgifter i äldreomsorgen och omvandlingen av Drottningholmsskolan.**

Öpartiets styrelse 2008. Från v övre raden: Bernt Richloow, Pia Orre, Oscar Linde, Tommy Liljeros och Tommy Svensson. Nedre raden: Berth Fransson (ordförande), Ylva Forslid, Eva Liljeros, Desirée Björk, Inger Blomberg och Ulf Jansson

Mötet antog enhälligt följande uttalande: ”Demokratifrågorna är Öpartiets själ och ska genomsyra allt vi gör.

Ekerö ligger flera decennier efter när det gäller medborgarinflytande. Byggfrågorna haltar fortfarande och det finns skäl för Öpartiet att höja rösten ytterligare ett snäpp. Skolan ska vara i fortsatt fokus så länge Ekerö får uselt resultat i alla mätningar. Särskild uppmärksamhet ska ägnas åt hur närhetsprincipen tillämpas vid val av skola.

Det är upprörande att Ekerö hellre betalar miljoner i straffavgifter än uppfyller sina skyldigheter att ordna särskilt boende för våra äldre som behöver det. Partistyrelsen och partiets förtroendevalda uppmanas att lägga på ett extra kol för att ta fram alla uppgifter i ljuset och värna om de gamla.

Öpartiet har 10,3 procent av rösterna, men är inte representerat i något utskott och har ingen revisorsplats. Det ger Ekerö ett stort demokratiskt underskott och mötet uppmanar partiets styrelse och förtroendevalda att med alla medel fortsätta verka för att vi ska få vår rättmätiga del av posterna.”

Folkpartiet Liberalernas årsmöte 2008

POLITIK | **Folkpartiet Liberalerna valde ny ordförande på sitt årsmöte den 10 mars i Mälarökyrkan.**

Den nye ordföranden Bo Hammarlund är mångårig medlem i Folkpartiet. Han disputerade 1985 med avhandlingen Politik utan partier, som handlat om framväxten av Sveriges politiska liv under 1700-talet. Till vardags är Bo Hammarlund ämnesråd i regeringskansliet och arbetar med frågor om arkiv och utlämnande av allmänna handlingar. I Folkpartiet har han ägnat sig år kulturfrågor samt Radio Liberal i den lokala närradion.

Gunnar Pihl avtackades för sina år som föreningens ordförande. Han har vitaliserat föreningen och varit en mycket uppskattad ordförande. Styrelsen kommer under 2008 att bestå av följande ledamöter; Jan-Eric Billter, Emma Jakobsson, Dan Melin, Maria Pietrowski Halkiewicz, Örjan Rosell, Ingela Söderbaum, Careen True, Stefan Wåhlin och Gunnar Pihl. Ersättare blir Olle Setterlund, Birgitta Dahl, Roy Olofsson och Gunilla Lindberg.

Lennart Ljungblom, kulturnämndens ordförande kommer att flytta från kommunen i april. Årsmötet tackade honom för ovärderliga insatser. Lennart har ställt sin goda organisationsförmåga och kreativitet i folkpartiets och kommunens tjänst. Under senare år har han koncentrerat sig på målet att ge kommunen ett badhus. Han har nu goda förhoppningar att från Värmdö kunna följa hur detta mål förverkligas.

Årsmötet inleddes med anförande av riksdagsledamoten Karin Pilsäter, riksdagens näringsutskott. Hon talade om företagsamhetens villkor.

Mats Palmborg som avtackar Lennart Ljungblom.

En stolt Hjördis Meyer med Mälaröcenterns Lars Skoglund.

Centern bjöd Hjördis på tårta

KVINNODAGEN | **För att uppmärksamma internationella kvinnodagen och en uppskattad kvinnlig ekeröföretagare bjöd Mälaröcentern på tårta och diplom den 8 mars.**

– Hjördis Meyer som öppnade sin butik KaBoo i höstas är en av de kvinnor som vågat. Vi hoppas att hon inspirerar fler kvinnor att bli egna företagare. Vi bjöd därför på tårta och delade ut ett diplom som ett bevis för vår uppskattning av hennes arbete, säger Lars Skoglund från Mälaröcentern.

– Jag känner mig mycket hedrad att uppmärksammas på detta sätt, säger Hjördis Meyer.

Idag drivs var fjärde företag i Sverige av kvinnor, Lars Skoglund tror dock att siffrorna i Ekerö kommun är något bättre. Av de nya företagarna i hela landet är 35 procent kvinnor.

– Regeringen satsar 100 miljoner kronor på kvinnors företagande. Målet är att minst 40 procent av alla nystartade företag ska startas av kvinnor. Vi ville på detta sätt uppmärksamma de kvinnor som redan tagit steget, säger Lars Skoglund.

HYR GOLVSLIP!

Slipa dina golv själv, hyr utrustningen av oss! Det är lättare än du tror att få fräscha golv. Vi har allt du behöver, oavsett om du väljer lack, olja eller hårdvaxolja. Du får råd och tips av kunnig personal.

Bona osmo

MG RENTAL
Fittjavägen 66 (Fittjagård Trädg) 08-680 247 30 www.mgrental.se
Öppet Mån – Fre. 06.30-16.00

Nu är det dags att planera din trädgård!
Jag designar din trädgård, ritar ditt hus och skapar en vacker helhet

Om- och tillbyggnad | Nybyggnad | Bygglov
Trädgårdsdesign | Rådgivning

Maria Hörnell arkitekt SAR/MSA
0707-222 840
email@artemia.nu www.artemia.nu
artemia

Däckspecialisten!
Michelin • Continental • Nokian
Svanhagen Bil & Däckservice

Antennproblem!
Tranebergs TV-service
25 år i Bromma
Gesundaplan 59 • Tel. 25 34 15, 0708-25 34 15
www.tranebergstv.se

Vocals: Henrik Westerberg & Jesper Tydén
Backing Vocals: Stefanie Tydén
Guitar: Magnus Henriksson
Drums: Peter Hjerpe
Bass: Urban Danielsson
Keyboard: Johan Ljustin
www.myspace.com/thedrunkensailors

2008.04.10 | BARA VI SKÅNEGATAN 59 | 21:00 | 2008.04.10

Ölsta Folkets Hus
ÅRSMÖTE
lördag 29/3 kl 18.00

Uthyrning för privata fester / föreningsaktiviteter
Folkets Hus är en unik lokal för att hålla privata fester till ett bra pris. Det är också möjligt att utnyttja lokalerna för olika föreningsaktiviteter. För mer information, ring 560 424 61 eller gå in på nya hemsidan www.olsta-folketshus.se.

Medlem i Folkets Husföreningen kan du bli genom att betala in 200:- på plusgiro 281146-1.

VÄLLINGBY
! – Begagnade Bilar – !
Fr.m 35.000:- Till 185.000:-
AB LDS -BILAR
Vard 10-18, Lördl 11-15 • 08-687 11 70, 687 11 30
Bergslagsvägen 394 • Vällingby-rondell vid Shell

FÖRETAGSREKLAM
Vi har platsen för dig och ditt företag
35 rörliga reklampelare i Stockholm med omnejd
Vid förfrågan ring 560 333 90
EKERÖ TAXI
☎ 560 340 00

Vårfåglarna har anlänt

MÄLARÖARNA I **Visserligen har det börjat kvittra lite extra utanför köksfönstret, men det är inget tecken på att klimatförändringarna ännu drabbat fågellivet, säger Urpo Könnömäki.**

– De tidiga vårtecknen kommer inte flygande, de hittar man i mälarömyllan. Första blåsippan såg jag för övrigt redan den 5 februari och stackmyrorna var igång dan därpå, vilket är rekordtidigt, säger Urpo Könnömäki, ordförande i Mälaröarnas Ornitologiska förening.

Långflyttarna som kommer från Afrika styrs mest av dygnsljuset när det är dags att ge sig iväg mot häckningsplatserna norröver. Förra året blev de dock kraftigt försenade på grund av oväder över Medelhavet. Så det är många faktorer som spelar in när flyttfåglarna anländer, enligt Urpo Könnömäki. På lång sikt tror han dock att även fågellivet ställer in sig efter klimatförändringarnas varmare klimat och anländer tidigare.

Flyttfåglarna som övervintrar norr om Medelhavet kan dock komma hit tidigare om vädret är det rätta. Slår det om till kallare kan de ju alltid flyga söderöver igen. Många av våra sjöfåglarna som vanligtvis drar sig söderöver när isen lägger sig, har i år stannat kvar vid Mälaröarnas stränder, exempelvis storskrak, vigg och knipa.

Med en viss inbromsning på grund av tillfälligt vinterväder har dock flyttfåglarna börjat anlända till öarna i stora skaror. Ängspiplärka, tofsvipa, sånglärka, trädlärka, stare, trana, bofink med flera har redan anlänt och snart väntas den mäktiga fiskgjusen.

– Glädjande är också att vår största rovfågel, havsörnen, ökat markant i antal under senare år. Numera har de också lärt sig att utnyttja de stora skarvkolonierna där de äter skarvungar. På vissa ställen har därför skarven gett upp sin koloni.

OVE WESTERBERG

Den här domherren är en av Urpo Könnömäkis dagliga gäster i Älby.

Tidiga vårfärger i Drottningholm

DROTTNINGHOLM I "Historisk Vår" heter utställningen som bjuder på vårens alla blomsterfärger i unika kulturmiljöer på Drottningholm.

Aldrig tidigare har det arrangerats blomsterutställning i de tre historiska lokalerna Déjeunersalongen i Drottningholmsteatern samt Svanhuset och Götiska tornet i den engelska parken. De två senare byggnaderna är ytterst sällan öppna för allmänheten.

"Historisk Vår" kommer att visa upp många av vårens blommor, såväl historiska sorter som moderna. Besökarna kommer att kunna se närmare 70 olika hyacinter och över 100 tulpansorter.

Bakom utställningen, som visas 2-6 april, står företaget Blomsterfest.

Progressivveckor 24/3 - 26/4

Vi presenterar det senaste progressivglaset på marknaden!

• Finns det skillnader på progressiva glas? Fråga oss, vi vet!
• Har Du ej provat, kom in och provgå!
• Känn Dig säker med våra trygghetsgarantier!
– 1 års total skadegaranti
– Användargaranti
– Progressivgaranti

Med dessa garantier och vår kunskap: Våga prova oss!

Tobbe, Helene, Sia och Malin

(Kan ej kombineras med andra erbjudanden)

Synundersökning 50 % rabatt
Ord. 270:-
(Gäller t.o.m. 26/4 -08)

Värdecheck 500:-
vid köp av senaste progressiva glaset
(Gäller t.o.m. 26/4 -08)

Med kvalitetsglas från HOYA

din syn EKERÖ OPTIK

Kaffet är alltid på!

Legitimerad optiker • Kontaktlinser • Terminalglasögon • Solglasögon
Specialglasögon Modebågar • Synhjälpmedel • Snabba leveranser • Egen verkstad

08-560 313 10 • Ekerö centrum • Snett emot Systembolaget
Mån-fre 10.00-18.30. Lör 10.00-15.00

Skydda datorn vid åska
Ring
Binärdata AB
0707-139 000
eller 560 402 51
alla dagar 07-22

Koppla upp till Internet?
Ring
Binärdata AB
0707-139 000
eller 560 402 51
alla dagar 07-22

Vi behöver någon som sköter våra datorer!
Ring
Binärdata AB
0707-139 000
eller 560 402 51
alla dagar 07-22

Köpa dator med installation?
Ring
Binärdata AB
0707-139 000
eller 560 402 51
alla dagar 07-22

Sveriges nyhet från Europas värmegigant:
Bosch värmepumpar
Sedan över 100 år finns namnet Bosch på produkter som gör livet enklare, säkrare, billigare och trygga. På värme produkter är vi det ledande stället i Europa. Nu hittar du det även på svenskutvecklade värmepumpar med samma höga kvalitet, funktionalitet och design som vi vet att våra kunder förväntar sig av oss.

BOSCH
Värmepumpar
www.boschvarme.se

VÄRME KYLA VATTEN
ALLT-I-RÖR
SERVICE / REPARATIONER
SJÖGRENS VVS INSTALLATIONER AB
www.sjogrensvvs.se 08-560 354 00

Kultur & Bibliotek Ekerö presenterar stolt
BARNENS EGET BIBLIOTEK i STENHAMRA
LÖRDAG 5 APRIL KL.10-16
Musik, sagor, pyssel - välkommen med hela familjen!

INVIGNINGSKONSERT
GEORG RIEDEL, SARA RIEDEL, GUSTAV SVEDUNG & VÄNNER
Sånger av Georg Riedel till texter av Lennart Hellsing

LÄS MER OM INVIGNINGSPROGRAMMET PÅ
www.ekero.se/barnensegetbibliotek

Filialbiblioteket i Stenhamra=
Barnens Eget Bibliotek!
EKERÖ KOMMUN

sport

Nöjda innebandydamer trots kvalmiss

INNEBANDY | **Ekerö IK:s innebandydamer är mycket nöjda med sin insats i division 3 trots att de missade kvalspel mot tvåan.**

I de två sista omgångarna kunde laget bärga andraplatsen, som innebar kvalspel mot division 2, av egen kraft. Oddsen var goda eftersom bägge motståndarna, Västerort och Bollstanäs, tillhörde tabellens nedre halva. Resultaten 2-2 respektive 1-4 placerade dock EIK på en fjärdeplats en poäng efter tvåan Bro, som man för övrigt besegrat med 5-1 och 1-0 i tidigare möten.

– Alla är trots kvalmissen jättenöjda med säsongen. Slutet blev lite typiskt, tjejerna slappnar av lite väl mycket när vi ställs mot sämre lag. Under säsongen har vi däremot spelat som bäst när vi mött seriens bättre lag. Bland annat var vi det enda laget som besegrade seriens överlägsne segrare Täby, säger tränaren Magnus Wahlquist.

Spelare och lagledning hade dock långt innan bestämt att man skulle tacka nej till spel i tvåan om man nu hamnat där.

– Att gå upp i division 2 och bli ett strykgäng är inte roligt. Den goda stämningen i laget är en av de viktigaste faktorerna att bevara om vi ska kunna behålla spelarna på hemmaplan. Ryktena säger att klubbar på fastlandet redan drar i vissa spelare.

I dagsläget har truppen 18 spelare. Många av de yngre spelarna har utvecklats mycket under den gångna säsongen. Därför har siktet till nästa säsong redan ställts in på kvalspel, om hela truppen blir kvar.

OVE WESTERBERG

Crossframgångar för breddklubben

MOTOCROSS | **Alltfler unga förare i Mälarö Motocrossklubb, MMCK, börjar synas i prislistorna även utanför de interna drabbningarna på crossbanan och enduroslingan i Skå.**

Fredrik Nobinder, född -92, har med sin 125 kubikare under 2007 kört hem en mängd imponerande placeringar i bland annat Mälarfräsen och SWEMO cup, numera junior-SM. Senaste segern tog han förra helgen när han segrade i Kattcupen.

Även Fredrik Theorell, -96 (85cc), räknar med en del pallplaceringar i Mälarfräsen under 2008. Emelie Dahl, -96 (85cc), som är en av klubbens mest framgångsrika tjejer räknar med att fylla på prisskåpet ytterligare under 2008.

En grund till alla framgångar är MMCK:s årliga crosskola, som snart är aktuell igen.

– Förutom crosskolan för knattar och ungdom har vi även en skola för vuxna, vilket väcker ett allt större intresse, eftersom vi är ganska ensamma om att även rikta oss till vuxna. Även om det numera finns många duktiga tävlingsåkare i klubben vill vi dock främst trycka på att vi är en breddklubb, säger Arne Falgert-Hedin.

Vad gäller försäljning av Stockholms stads mark kring banan är klubben inte speciellt oroade. Klubbledningen tror att marken där enduroslingan kommer in på den aktuella marken är ganska oattraktiv för annan exploatering. Där hoppas man framöver kunna utveckla flera endurospår med olika svårighetsgrad, eftersom enduro är den disciplin som växer mest.

OVE WESTERBERG

Tre golfklubbar i god balans

GOLF | **Mälaröarnas tre golfklubbar har fortfarande gott om medlemmar och god ekonomi, till skillnad från en del klubbar på fastlandet.**

Drottningholms GK, Troxhammar GK och Mälarö GK Skytteholm rustar nu på olika sätt för att inte dras med i den vikande medlemstrenden.

På anrika Drottningholms GK känner man ingen oro för den avmattade, tidigare haussen. Medlemsantalet har ett tak på 1100 medlemmar, och det finns en lång kö av golfsugna som har väntat upp till 17 år för att få spela på Lovö.

– Vi hoppas kunna öppna banorna i början av april. Det enda nya inför årets säsong är att vi fått en ny krögare till restaurangen. Annars laddar vi mest inför 50-årsjubileet nästa år, säger klubbdirektör Stefan Andorff.

Drottningholm som har mycket lertunga greener, planerar att under 2010 gräva upp samtliga för att få till en bättre dränering. Allt för att kunna spela längre och börja tidigare. Drömmen om att få till ytterligare nio hål har dock tillfälligt gått i stå. Fastighetsverket har beslutat att inte överlåta den värdefulla jordbruksmarken nära Rörby, där klubben hade hoppats kunna bygga sina nio nya hål. På tävlingsfronten blir Swedish seniors för damer 50 och herrar 55 den 18-20 juli det största arrangemanget i år.

Även för Troxhammar GK ser den närmaste framtiden ljus ut. Klubben gjorde förra året sitt ekonomiskt bästa år sedan 2003. Medlemskadern, 1400 inklusive juniorer, består av aktieägare i olika kategorier.

– Drömmen var att öppna i påsk, men med nuvarande väder får vi nog skjuta fram premiären något. Vår största nyhet är Sveriges första slopadevärderade och handicapgrundande 12-hålsbana, som öppnar till hösten. Den byggs genom att vi bygger ut niohålsbanan med tre hål. Här kan vi erbjuda en total golfupplevelse med sex ut, sex hål in och en kiosk halvvägs för golfare som har ont om tid, säger Pelle Sättare, klubbdirektör.

Dessutom har klubben anslutit sig till det kommunala va-nätet ute på banorna, där även toalett och en ny kiosk finns numera. Tävlingsmässigt ser man fram mot att arrangera division 1 sammandraget för damer, där både Troxhammar och Mälarö GK har lagrepresentation. Det andra sammandraget arrangeras för övrigt på Skytteholm. I augusti står Troxhammar som arrangör för SGF senior tour för herrar 65.

Mälarö GK:s golftalang Linn Gustafsson på hemmabanan.

– Det gäller att vara visionär och utvecklas hela tiden om vi ska hänga med. ”Det är bättre att leda utvecklingen än att följa den” som någon så klokt uttryckte det, säger Pelle Sättare.

På Mälarö GK Skytteholm, som har bästa dräneringsförhållandena, slogs sista slagen vid Lucia förra året. I år hade man laddat för påskpremiär. Men med tanke på plötsligt vinterunderlag lär man få skjuta på premiären även här.

– Vi märker av tappet på golfare genom att det är svårare att få nya medlemmar. Så det gäller att värna om de vi har. För att få de unga mälaröborna att upptäcka golfen är vi ute i skolorna för att introducera vårt favoritspel. Ekonomiskt är det ingen fara eftersom vi inte har några lån som tynger. Den enda stora nyheten i år är att vi fått nya krögare,

> ”Det är bättre att leda utvecklingen än att följa den”

säger klubbchef Annika Norén.

Årets största tävlingsarrangemang blir juniortävlingen Skandia Tour Elit i slutet av juli.

Generellt har antalet golfare i Sverige stått på tillökning i över 100 år, den mest explosionsartade ökningen kom i början av 1980-talet då antalet medlemmar i golklubbarna tiodubblades. För två år sedan bröts dock den trenden. Förra året blev antalet golfare 14000 färre på landets banor. I dagsläget finns totalt 497 klubbar med 595000 medlemmar, så golfintresset är generellt fortfarande mycket stort.

Den åldersgrupp, där golfarna är starkast representerade, är mellan 56 och 66 år. 31 procent av medlemmarna hos landets golfklubbar är kvinnor, enligt Svenska golfförbundet statistik.

OVE WESTERBERG

Två Skålag till semi

ISHOCKEY | **Skås team 93 och 95 tog sig ända till semifinalen i Mitt i cupens prestigefyllda slutspel.**

Mitt i cupen, som räknas till en av världens största hockeyturneringar för ungdomar, avslutades finalpasset den 16 mars utan några representanter från Mälaröarna. Två skålag, team 93 (U 15) och 95 (U 13) gjorde dock en mycket imponerande slutspelsresa som slutade snäppet från drömfinalen.

Bägge lagen klarade sig genom kvartsfinalen efter mycket raffel och dramatik genom U 15:s 4-3 mot DE Hockey-1 efter straffar och U 13:s 3-2 mot Järfälla HC.

I semifinalen blev dock fallet relativt stort. Men så ställdes också lagen mot högsta grundseriens etta Djurgårdens IF, 1-9, respektive tvåa Stocksunds IF, 1-5.

– Det var lite tungt i början när vi inför säsongen bytte klubb från EIK till Skå. Men grabbarna har höjt sig ett rejält snäpp under säsongens gång. Vi har också fått en enorm stöttning från vår nya klubb, säger tränaren Roger Enlund.

LÄGET! DEN 18 MARS

HANDBOLL

Herrar div 4 östsv. södra

SLUTSPELAD

Carl Lamm HF	18	17	0	1	610-430	34
Nacka HK	18	15	0	3	637-489	30
Sorunda IF	18	12	1	5	458-420	25
IK Bolton	18	11	0	7	525-466	22
Harrington Team	18	9	1	8	527-462	19
Haninge HK	18	9	0	9	457-441	18
HF HUFF	18	7	0	11	448-485	14
Sannadals HK	18	4	1	13	476-510	9
Skå IK	18	4	0	14	395-553	8
Tungelsta IF	18	0	1	17	341-618	1

INNEBANDY

Damer div 3 norra

SLUTSPELAD

Täby FC	18	16	1	1	131-50	49
Bro IK	18	11	3	4	74-36	36
Åkersberga IBF	18	11	2	5	100-44	35
Ekerö IK	18	11	2	5	80-51	35
Töjnan IBK	18	11	0	7	68-68	33
Västerorts IBK	18	8	4	6	92-76	28
Bollstanäs SK	18	6	6	6	86-65	24
KTH IF	18	3	1	14	48-110	10
Sundbybergs IK	18	2	2	14	44-117	8
Vällingby BK	18	0	1	17	24-130	1

Herrar div 4 norra

SLUTSPELAD

Sundbybergs IK	18	14	2	2	127-63	44
IBK Gnaget	18	12	2	4	118-62	38
Kungsängens IF	18	12	1	5	117-78	37
Nyboda IBK	18	11	2	5	138-97	35
Ekerö IK	18	8	1	9	113-95	25
Westermalms	18	7	2	9	79-78	23
Rosersbergs IK	18	6	3	9	86-93	21
KTH IF	18	6	2	10	73-89	20
Täby IS	18	6	1	11	73-101	19
Djurgårdens IF	18	0	0	18	62-230	0

Herrar div 6 B

Skå IK	15	12	2	1	132-61	38
Stockholm West	15	11	1	3	96-62	34
IS Nybroviken	16	9	2	5	94-74	29
Styx IBF	15	9	0	6	108-79	27
Solhems IBK	15	9	0	6	81-95	27
Ursvik IK	15	7	2	6	119-90	23
Lokomotiv Kista	15	3	1	11	85-124	10
Ängby IF	15	2	0	13	64-112	6
Mälarö IBK	15	2	0	13	77-159	6

ISHOCKEY

Kvalserie till J-20 regionselit

Hammarby IF	3	2	1	0	16-11	5
IFK Täby	3	2	0	1	9-8	4
Skå IK	3	1	1	1	19-9	3
Nynäshamns IF	3	0	0	3	6-22	0

Ekerö Vårdcentral informerar

Tappströms hälsocentral har ändrat namn till

EKERÖ VÅRDCENTRAL

Öppettider: *Vardagar kl 8-17*

Kvällsmottagning: *Måndag och torsdag kl 17-20*
Tidsbokning skall ske via telefon

Telefon *560 375 00*

Fax *560 375 49*

Återbudstelefon *560 375 70*

Distriktssköterskorna: *nytt telnr 560 375 00*

Ekerö vårdcentral
Bryggavägen 8, plan 2, 178 31 Ekerö.
Tel 560 375 00
www.ekerovardcentral.se

PRAKTIKERTJÄNST

TROXHAMMAR GOLFKROG

Restaurangen öppnar för lunch 11.00-14.00 måndagen 31 mars

Hjärtligt välkomna!

560 248 07

Catering - Fester - Bröllop - mm

LAGERRENSNING!

RABATT PÅ ALLA ROOMSTER!*
PRISEXEMPEL ROOMSTER
1,4 16V INKLUSIVE:
- Metallic
- Funktionspaket
- Glastak

ORD. PRIS 151.800:-

RABATT
17.000:-
NU 134.800:-

www.skodastockholm.se

*Gäller ej förmånsbil med CO2-klass 2 och 3. Ej med andra rabatter. Gäller köp av lagerbil. Ej i kombination med andra rabatter, avtal eller kundkort. Gäller t.o.m. 31/3-14.

VÄRDE CA 2.500:-

PROVKÖR EN ROOMSTER!
Och få chansen att vinna en mobiltelefon!

Autoforum
www.skodastockholm.se

BROMMA:
ULVSUNDAVÄGEN 118
TEL: 08-505 339 33
VARD 9–18, LÖR 11–15, SÖN 11–15

SÖDRA:
ARURAVÄSTAVÄGEN 37
TEL: 08-505 339 01
VARD 9–18, LÖR 11–15, SÖN 11–15

tyck!

• Välkommen att skriva en lokal insändare!
• Skriv kort – ju kortare desto större chans att komma med.
• Vill du skriva med signatur måste redaktionen ha kännedom om namn, adress och telefonnummer.

• Skicka din text till insandare@malaroarnas-nyheter.se.
• Eller till Mälaröarnas Nyheter "Insändare", Box 100 178 22 Ekerö

• Redaktionen förbehåller sig rätten att avgöra vad som lämpar sig som insändare och även att korta inläggen.
• Traditionella tackannonser hänvisar vi till vår privata annonsmarknad.

Allergihotet är överdrivet!

Förlåt Ekerö kommun och stadsarkitektkontoret, men vad vet ni "bättre" om hästallergi än vetenskapen på Karolinska Institutet?

Frågan ställs av mig, Jan Kerj, ägare av Troxhammar Butiksby samt industrifastigheten Mörby 1:65 belägen i Mörbyområdet.

Ekerö kommun med dåvarande stadsarkitekten i spetsen tog för cirka 10 år sedan kontakt med mig och bad att industrifastigheten i Mörby skulle rivas och ge plats ät bostäder. Området skulle stadsplaneras. Sagt och gjort, industrifastigheten tömdes och nya lokaler hyrdes av vägverket bakom Ekerö centrum.

Tyvärr stoppade närheten till hästar och "allergirisken" detaljplanen, men med vissa justeringar skulle planen ändå kunna genomföras.

Åren gick och fem år senare med lika många dyra årshyror för lagerlokaler skulle nu ett nytt reviderat planförslag inlämnas och förhoppningsvis antagas. Ekerö kommun hade dock hunnit få en ny stadsarkitekt. Tyvärr även denna gång var avståndet till eventuell hästallergi för kort varför stadsarkitekten tog bort industrifastigheten från planförslaget, men bedyrade att inom ett år se till att industrifastigheten revs och ge plats åt bostäder.

Åren gick utan att något hände. Detaljplanen antogs med undantag för industrifastigheten. Den var ju borttagen från förslaget. Och nu togs även stadsarkitekten bort.

YTTERLIGARE TVÅ ÅR har nu gått med höga hyreskostnader för ett lager som egentligen skulle ha varit beläget i egna lokaler i industrifastigheten i Mörby. Osäkerhetsfaktorn i fråga om rivningsrisken gjorde att det ej gick att flytta tillbaka lagret till Mörby. Nu, äntligen, år 2007 la Karolinska Institutet fram ett resultat av en vetenskaplig utredning om "allergihotet" i samband med närhet till hästar", vari man hävdar att allergirisken är vida överdriven och att avståndet från hästhage till bostad kan minimeras. T ex är nivåerna för mätning omätbara redan 50 meter från stall, ej hästhage, som har ännu lägre. Det går att läsa i "Planera bygga bo" 6/07 att enligt en forskare och experten vid Boverket, är denna studie är ett "genombrott" i hästallergifrågan.

Så förlåt Ekerö kommun, Ekerö stadsarkitektkontor samt Miljö och hälsa, vore det inte på sin plats att ni uppdaterade er på dessa nya rön via länsstyrelsen och kanske omvärdera er oro vad beträffar närhet till hästar.

– Jan Kerj

Behåll Familjerätten på Ekerö

DEN BORGERLIGA Alliansen föreslår nu att Familjerätten ska flyttas från Ekerö till Solna. Varför? Vid normala kommunala omstruktureringar vinner man pengar eller service. Vid den nu föreslagna förflyttningen av Familjerätten från Ekerö till Solna vinner Ekerö kommun varken pengar eller service till medborgarna. Istället får ekeröborna nackdelen att åka till Solna när de ska användas sig av Familjerätten. Kan det då handla om politisk prestige? Ja möjligen men någon prestige borde de styrande politikerna inte känna i denna fråga. Förslaget är inte politiskt utan en ren tjänstemannaprodukt från kommunens högsta tjänstemän. Kan det då vara så illa att politikerna väljer att "rädda" tjänstemännens prestige? Vi kan bara hoppas att så inte är fallet och att kommunfullmäktige därför säger nej till utlokaliseringen av Familjerätten utifrån medborgarnas bästa. Vi i Öpartiet säger nej och hoppas att den väl fungerande Familjerätten blir kvar på Ekerö!

– Pia Orre, ledamot i socialnämnden för Öpartiet
Tommy Svensson, ersättare i socialnämnden för Öpartiet

En hästansvarig vore toppen!

REPLIK

LÄSTE INSÄNDAREN om "hästfolksjakten" i förra numret. Håller med till 100%. Jag rider nästan dagligen runt i Färentuna. Ibland stöter man på människor som har agg mot oss när vi rider. För några månader sedan red jag in i ett tomtområde, naturligtvis mitt på vägen så inte hovarna ska skada bilvägen, vilket de inte gör om det är torrt i marken. En bilist stannar och vevar ner bilrutan och upprört skäller på oss att vi inte får rida där! Varför? Det är så himla obehagligt när folk skäller på en så man undviker helst sådana vägar. Ibland undrar man varför en del människor bor på landet...

När man rider längs bilvägen så händer det också att bilar inte saktar ner. Förstår de inte vad som kan hända? Trist att stigar som man har ridit på stängs av och man måste rida runt ut på bilvägar för att komma fram.

Fantastiskt om vi kunde få ordentliga ridleder som kunde knytas ihop ute på Mälaröarna. En hästansvarig i kommunen i vore toppen!

– Anette Dalefur Färentuna

Obegripligt, Carpelan!

REPLIK

PETER CARPELANS svar på min insändare angående Jungfrusundsåsen är, om möjligt, än mer obegripligt än hans tidigare inlägg. Min enkla fråga är – ska åsen avsättas som kommunalt natur- och kulturreservat?

Vidare, ska planeringen av Ekerö tätort ske enligt gällande lagstiftning, med en fördjupad översiktsplan där innevånarna och andra intressenter kan medverka? I en sådan plan, mer detaljerat än i Översiktsplanen, anges t ex vilken typ av bebyggelse som får byggas i ett visst markområde. Detta är särskilt viktigt eftersom kommunen äger mark i området som är lämpad för bostäder för människor som kommunen har ett särskilt ansvar för, men som "marknaden" inte är intresserad av att bygga åt.

För det är ju så Peter Carpelan: Du vill planera för villabebyggelse för de mycket välbeställda som kan köpa en tomt för mer än en miljon kronor, utan besvärande allmän debatt! Detta då du behöver pengarna eftersom du inte sköt kommunens ekonomi!

– Johan Sundqvist

Mastigt

TRÅKIGT att leverera något man får strida fram med ett motstånd som kräver ideliga prövningar. Väl klart finns en oförståelse hos invånarna som part sannolikt får hantera. Att det finns ett beslut på en viss täckningsgrad måste framstå som ett svagt argument för alla de som känner ängslan och inte ens kan hantera dessa applikationer. Att ideligen bemöta oroliga människor, försvara sitt ingrepp och med sakkunniga boende, kanske framstå som mindre insatt i den fråga som väcker oro. De boende inom området verkar inte vilja ha med masten att skaffa, då har vi beslutsfattarna och entreprenörerna kvar. Entreprenören vill nog inget hellre än att bygga master där människor vill ha den.

Då var det bara beslutsfattarna kvar.

– John Hedman

Politiker, vakna!

DET ÄR DAGS att ni vaknar. Det är nu fyra år som 200-250 boende på Adelsö försökt att få er inse att vi inte vill ha den 3G-mast ni säger ja till. Var finns demokratin och den valfrihet som de styrande i vår kommun så väl förespråkar i alla sammanhang. På Ekerö räcker det med 7-8 personer som agerar för sin miljö och ni lyssnar och agerar. Hur många behövs det för att ni ska lyssna på oss adelsöbor? Glöm inte bort att ni sitter på mandat av oss.

Enligt uppgifter från de teleoperatörer som vill bygga masten, är deras 3G täckning redan uppnådd och år 2004 fick vi en lag på att samordning av masterna ska ske. Det är en lag ni kan luta er emot eftersom vi redan har två 3G-master på Adelsö, likaväl kan ni luta er mot försiktighetsprincipen i miljöbalken.

Jag uppmanar er nu att våga säga nej för folkets och miljöns skull.

– Clarry Björk med familj

Ingen medborgarinsyn

SÅ STÅR DET KLART efter tre års handläggning av min motion om att vitalisera Ekerös demokrati att någon sådan vill Peter Carpelans (m) ledda alliansen inte ha. När jag som moderat ledamot i kommunfullmäktige väckte frågan våren 2005 var det mot bakgrund av att jag representerade (m) i demokrati- och vitaliseringsberedningen. Då jag fann att DeVi mest var intresserat av att träffas och fika såg jag ingen annan utväg än att lägga en motion. Tyvärr var ingen i den moderata kf-gruppen intresserad av att skriva under motionen.

Vad gick då min motion ut på? I korthet;
- Att lämna uppdrag till tjänstemannaorganisationen att lägga ut allt beslutsunderlag som ej är sekretessbelagt på kommunens hemsida.
- Att införa rätten att väcka medborgarförslag, i enlighet med kommunallagen 5 kap. §23.
- Att uttala sitt stöd för folkinitiativ till folkomröstningar.
- Att alla nämndssammanträden skall vara öppna med undantag för ärendehantering som rör individärenden, myndighetsutövning eller avser sekretessbelagd information, i enlighet med kommunallagen 5 kap. §21.
- Att införa allmänhetens frågestund i samband med fullmäktiges möten och övriga nämndsmöte.

Inget av detta kunde den moderata kf-gruppen ställa upp på - inte då och inte nu. Det förvånande är att fp, kd och c stödde m. Ser man hur dessa partier agerar i andra kommuner i Stockholmsområdet framgår ganska snabbt att detta är en personfråga d v s de som företräder alliansen på Ekerö vill till skillnad från sina kollegor i andra kommuner inte ha någon som helst insyn från medborgarna.

Som jag skrev i min motion; "Många medborgare upplever idag ett stort avstånd till förtroendevalda på alla nivåer i samhället. Problemet beskrivs ibland i termer av bristande tillit, vanmakt och förakt. För flertalet förtroendevalda är detta också ett problem. Det talas om bristande förankring och om dåliga kontakter med 'gräsrötterna'. Oavsett vilket begrepp som passar bäst är det ett uppenbart problem för demokratin. Även om det alltid kommer att finnas ett visst avstånd mellan de som styr och de som inte gör det, så förutsätter ett demokratiskt förhållningssätt ständiga åtgärder för att minska problemets omfattning."

Vi ekeröbor förtjänar en bättre demokrati.

– Johan Sundqvist

Vilken marknadsföring!

MIN DOTTER med sällskap reste med 318 en fredag från Hilleshög kyrka. Det tog inte lång tid innan resan blev otrevlig. Sällskapet tog upp några mobiltelefoner för att få ett minne av kvällen, varpå busschauffören tvärnitar så att samtliga i bussen far framåt och innehållet i handväskor far ut. Därefter skriker busschauffören "inga mobilkameror med blixtar har vi sagt!"

När bussen når Stenhamra går det på en grupp ungdomar ca 15-20 "skinheads" som ägnar hela resten av resa åt att skrika okvädningsord till sina medpassagerare. Dessa blev inte tillsagda en enda gång under hela resan!

I min dotters sällskap, där två av resenärerna var turister ifrån Schweiz och USA, hade hälften aldrig varit ute på Mälaröarna förut utan bara blivit förvarnade om att bussresan skulle ta väldigt lång tid, inte att de skulle bli illa behandlade också.

Vilket härligt mottagande av turister och vilken marknadsföring av vår kommun. Strålande Swebus!

– LC

Grattis Ekerö!

Torsdag 3 april öppnar en ny matbutik,
MATSKEPPET, i Tappström C

- Nybakat bröd varje dag
- Delikatesser
- Färskvaror och chark
- Frukt- och grönttorg
- Ostar från hela världen
- ... och 7.000 artiklar till

Öppningserbjudanden 3 – 6 april

Välkomna!

Dennis & Staffan
köpmän med medarbetare

MATSKEPPET
EKERÖ

Öppet vardagar 8-21, helg 9-21

Vi-butikerna är en ekonomisk förening bildad 1987 då Vivo och Favörhandlarna i Stockholm gick samman. Föreningen ägs av handlarna, vilka tillsammans driver närmare 90 butiker. Vår butiksomsättning är ca 6 miljarder och butikerna har närmare 900.000 kunder i veckan. Föreningen företräds av ett kansli med tjänstemän som stödjer handlarna avseende inköp, marknadsföring, butiksutveckling och butiksekonomiska frågor.

KLOCKAREBOLAGET
BEGRAVNINGSBYRÅ AB
Brommaplan
Hans Melander
Tel. 26 81 10
Kunskap – Erfarenhet – Omtanke

Tel 08-56025550
www.malaroarnasnyheter.se

Grattis Love på 5-årsdagen den 3 april från mamma, pappa och Filippa.

Grattis Klara 1 år 20 mars från mamma, pappa och Fredrika.

Grattis Paulina på 14-årsdagen den 24/3 från Pontus, Leon, pappa och Thea!

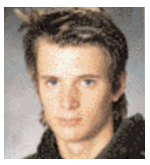

Grattis Daniel Lundqvist på 17-årsdagen den 11/3 från farmor, farfar, mostrar, morbröder och kusiner.

Grattis Sebastian Fredén på 8-årsdagen från mormor, morfar, moster,morbror, faster, farbror och kusiner.

Grattis Hampus på 7-årsdagen 5 april från mamma, pappa, Mathilda, Amanda och Simon.

Grattiskramar till Madeleine på 10-årsdagen 4 april från mamma, pappa, Annelie, farmor och Seppo.

Vår solstråle Cornelia fyller 1 år den 17 april. Grattiskramar från mormor och morfar.

FÖDDA

• Välkommen min älskade lillebror och vår son, Linus!
KS Solna 14 februari
Hugo, Lisa och Johan Carlsson

• Välkommen Nellie Josefine!
Fredrik och Nina Garpedal samt två stolta storasystrar!
HS 16 januari 2008

• Vår son och lillebror Hugo Wester föddes den 9/3 2008!
Isabella, Håkan & Engla

DÖDA

• Kerstin Margareta Axelsson, Färingsö, avled den 26 februari i en ålder av 77 år.

• Nils Fred Nilsson, Färingsö, avled den 3 mars i en ålder av 84 år.

• Göta Majvor Erika Cardestam, Ekerö, avled den 3 mars i en ålder av 89 år.

• **Familjeannonsera GRATIS!**
• **Max 100 tecken inkl blanksteg samt eventuell bild sparad i jpeg-format.**
• **Ange rubrik: Grattis, Födda, Förlovade.**
• *Skicka din text till* **familj@malaroarnasnyheter.se.**
• *Eller till* **Mälaröarnas Nyheter, Box 100, 178 22 Ekerö**

• **Manus oss tillhanda senast torsdag kl 12, en och en halv vecka före utgivning (se redaktionsrutan här nedanför).**
• **Manus tas inte emot via telefon eller fax.**
• **Annonserna publiceras i turordning och i mån av utrymme.**
• **För bröllops- och dödsannonser, ring annonsbokningen, 560 356 00 och begär prislista.**

Vi finns om du behöver oss
08-7 09 86 50
FONUS
www.fonus.se

Tomtarbeten utföres!
Trädgårdsanläggning
Trädgårdsunderhåll
Allt i branschen
Fri offert – fast pris
F-skatt
LA Mark och Trädgård
070-480 44 01
Ekerö

Dags för vårstädning!
20% rabatt
(Gäller ej lagning. Erbjud. gäller tom 1 maj!)
VI TVÄTTAR: Mattor, Båtkapell, Förtält, Hästtäcken mm
Rådgivning och lagning – Hämtar och lämnar enl ök
Tel. 08-560 337 08/070-650 70 27
E-mail: info@hans-noreen.se
Företaget ingår i Noreens Orienttvätt-gruppen
NOREEN TEXTILVÅRD

"ELVIS HAS LEFT THE BUILDING"
GÖRAN ENGMAN
Skärgårdsdoktorn
Ekerö kyrka
Söndag 13 april kl. 19.00
Förköp: ICA Supermarket Tappström
www.bokabiljett.com * 0143-240 50

Tack

Ett stort och varmt tack till alla, som på olika sätt uppvaktade mig i samband med min 50-årsdag

Ove Wallin

Vår kære
Fred Nilsson
Har lugnt och stilla ovanetin
* 12 februari 1924
† 3 mars 2008
ANDERS och LOTTA
Dick Jerry Charlie
THOMAS och ULLA
Patrik Robert
Begravningen äger rum onsdagen 16 april kl 14.00 i Ekerö kyrka. Efter detta inbjudes till restaurang Jungfrusund. Ordet till alla/Ekerö Begravningstel 08-560 384 00 mail 104

Scrapbooking
Handarbeta Scrapbooking - Ekerös Scrapbookingbutik!
Välkomna lördagar kl 10.00-15.00
Jungfrusundsvägen 15, (vägen ner mot färjan)
Vi tar betalkort!
Vill ni gå en scrapkurs? Anmäl er på www.handarbeta.se

Svenska kyrkan
FÄRINGSÖ FÖRSAMLING

MÅNDAG 24 MARS
FÅREHTUNA KYRKA
Kl. 11 Högrässo
Tony Stepin

ONSDAG 26 MARS
STEHHAMRA FÖRSAMLINGSGÅRD
Kl. 12 Soppluncb

SÖNDAG 30 MARS
SÅHGA KYRKA
Kl. 11 Högrässo-gudstjänst
Tony Stepin
Färingsökvartetten

MÅNDAG 31 MARS
FÅREHTUNA FÖRSAMLINGSHEM
Kl. 11 Bibelstudium
Kl. 12 Soppluncb

ONSDAG 2 APRIL
STEHHAMRA FÖRSAMLINGSGÅRD
Kl. 12 Soppluncb

SÖNDAG 6 APRIL
SKÅ KYRKA
Kl. 11 Högrässogudstjänst
Tony Stepin

www.faringsoforsamling.se

KOM & FYNDA
begagnade kläder och tillbehör i Tappströmsskolan
Lördag 5 april
11.30-14.00

Följ vad som händer i Ekerö och säg din mening på kommunens saklig aste och "gapigaste" debattforum
www.ekerobloggen.se

Ett bra rostskydd för bilar behöver inte vara dyrt!
Linolja ger enligt Statens Provningsanstalt ett effektivt skydd mot rost. Totalbehandling 1.500-1.800 kr
KRAFTOLJAN HB
Ring så berättar vi mer. 0707-22 25 43 Staffan
SKÅ Industriområde

Total markentreprenad
Lennart Larsson Trädgårdsentreprenad AB - Ekerö
Markberedning • Husgrunder • Dränering
Sten- och Bergspräckning även inomhus • Sandsopning, Snöplogning • Trädgårds- och markunderhåll
Grus-, sand- och jordtransporter • Avancerad trädfällning
Blästring av grunder • Vatten och avlopp
Anders 073-500 60 62 eller Lennart 070-839 34 06
www.larssonentreprenad.se

MÄLARÖARNAS nyheter
Mälaröbornas egen nyhetstidning. Partipolitiskt obunden. Etablerad 1949. Mälaröarnas Nyheter ges ut av Mälarö Media AB

Redaktion
• ANSVARIG UTGIVARE
Ove Westerberg
• REDAKTÖRER
Ingela Mæchel, Ove Westerberg
• KONTAKT
08-564 403 92
red@malaroarnasnyheter.se
insandare@malaroarnasnyheter.se

postADRESS
Box 100, 178 22 Ekerö
Prenumerationer
Boende utanför kommunen 425 kr/år. Betalas på bankgiro 5129-2308
TRYCK V-TAB, Södertälje 2008

Annonser
• ANNONSBOKNING
Gertrud Appelqvist
Per Hansson
Laila Westerberg
• KONTAKT
08-560 356 00
annons@malaroarnasnyheter.se
• ANNONSSTOPP
Torsdag kl 12, en och en halv vecka före utgivningsdagen.

Tidningen ansvarar ej för icke beställt material samt för fel i annonser mer än till annonspriset.

HEMSIDA www.malaro.com

Utgivning 2008
Jan 21
Feb 4, 25
Mar 10,24
Apr 7, 21
Maj 5,19
Juni 2, 16
Aug 25
Sept 8,22
Okt 6, 20
Nov 10,24
Dec 8, 15

Kvalitetsfoder till din hund och katt
husse
Fri hemleverans!
Ring 0733-602511
www.husse.com

AUTOVERKSTADEN
Serviceverkstad • Reservdelar
Ackrediterad "släcka 2or"
Svanhagen Bil & Däckservice

EKERÖ BILVÅRD
Allt inom bilvård
• Vaxning och polering
• Rekonditionering
• Bilvätt för hand
FONUS

SÄLJES

Snowboard-boots, helt oanvända stl 44. Märke CAPE 500:- (nypris ca 1500:-) 0709-31 79 60.

Flick/dam-cykel Crescent 26", vinröd, bra däck, lyse, blocklås, rostfria hjul och skärmar, ingen rost, nyskick. 1000 kr. 560 311 47.

Mörkbrun mockarock, som ny, med skinnkrage, st 46-48. 1000 kr. 560 311 47.

Sjösäck i svart galon "Jolly Roger", höjd 50 cm, bredd 65 cm. 200 kr. 560 311 47.

Brio Barnvagn -02 med både liggdel och sittdel. Militärgrön mdetaljer av vinrött. Använt varsamt. Fin. Pris: 1500 kr. Kan diskuteras. 070-742 60 37.

Britax bilbarnstol för spädbarn, beige och grå färgad. Fin. Pris: 250 kr. 070-742 60 37.

Bäddsoffa mycket fin 450:-. Skinnfåtölj snurr 150:-. Tel. 560 309 62.

UPPHITTAT

Vid månadsskiftet november / december lämnades en röd cykel av märket **Pinewood**, 21 växlar, vid pumphuset mitt emot Lundhagens strand 41, där ägaren fortfarande kan hämta den.

SÖKES

Dagmatte /-husse alt. promenadhjälp sökes till pigg, glad och snäll Jack Russelflicka, 6 månader. Tis och /eller ons. Bor i Närlunda. Tel 070-567 61 35.

ÖVRIGT

Önskas **föl**, saknas sto? Bells, nätt br sv hbl, e Parnass, u Ma-Bella, ue Marocco, 21 år. Erbjudes i avel. Kanonhoppare. 073-5423152. Referenser ö.

TACK

Stort tack till **Ekerö kommun** för satsningen på Träkvistavallen! Per

- **Privatpersoner annonserar GRATIS.**
- **Max 150 tecken inklusive blanksteg. Jpeg-bild publiceras i mån av utrymme.**
- **Utannonserat värde får vara högst 250 000 kr.**
- **Manus oss tillhanda senast torsdag kl 12, 1,5 vecka före utgivning (se red.ruta sid 24).**

- *Skicka till* **privat@malaroarnasnyheter.se**
- *Eller till* **Mälaröarnas Nyheter, "Privata marknaden", Box 100, 178 22 Ekerö**
- **Manus tas inte emot via telefon eller fax.**
- **Annonserna publiceras i turordning och i mån av utrymme.**

Majvor Cardestam till minne

EKERÖ | **Majvor Cardestam har avlidit i en ålder av 89 år. Hon var en verklig Ekeröprofil som förunnades ett långt och rikt liv in i det sista.**

Hennes yrkesgärning var lärarens. Många elever och deras föräldrar tackar Majvor för den goda skolstart hon grundlade genom att lära småskolebarnen att läsa, skriva och räkna. Hennes talövningar att bemästra sch-ljudet är välkända. Att långsamt flera gånger säga "Usch så kallt det är i duschen" gav resultat.

Majvors hade ett starkt kyrkligt engagemang. Hon var en trogen gudstjänstbesökare. Hon var en skicklig sångare och pianist och ledde sedan många år tillbaka pensionärskören Sonorakören, som medverkar med sång i gudstjänster och gläder de boende på våra äldreboenden samt vid andra möten

"Majvor, känd som Sveriges äldsta radiopratare"

För en bred allmänhet är kanske Majvor känd som Sveriges äldsta radiopratare. Under över trettio år, sedan hon blev pensionär ända till strax innan hon avled ansvarade hon för olika föreningars sändningar i Ekerös närradio, Radio Viking. Det var Kyrkradion, Rädda Barnen, Folkpartiet Liberalerna och så Majvors eget morgonprogram. Hon hade lyssnare och supporters i hela Stockholms län. Att vara hennes gäst studion var en upplevelse. Hon skötte det stora mixerbordet och bytte CD-skivor samtidigt som hon talade i telefon med någon lyssnare när musiken spelade. Oftast hade hon med goda smörgåsar, hembakade kakor och kaffe till gästerna. Tacka för att man gärna ställde upp för henne! Förra året gjorde televisionen SVT ett program om hennes närradiosändningar.

Hennes samhällssyn var socialliberal, vilket kanaliserades i ett engagemang för folkpartiet. Hon var god vän med Bertil Ohlin och reste mycket med honom. Majvor besökte själv många folkpartiavdelningar som talare. Hennes politiska favorithistoria är när en nervös föreningsordförande en stund efter utsatt mötestid viskade till henne att "Vi måste väl börja mötet utan att den utlovade manlige major Cardestam hade kommit." Majvor var en omtyckt historieberättare med dråpliga minnen från sitt långa liv och inte minns från barndomens Hälsingland.

Majvors närmaste anhöriga var barnen Per, Anna och Mats med familjer. Per och Anna bor i USA.

I dag är vi många som med tacksamhet och glädje minns Majvor Cardestam.

MATS PALMBORG

www.malaro.com

Färg-utskrifter
Ring
Binärdata AB
0707-139 000
eller 560 402 51
alla dagar 07-22

Köpa digitalkamera, vad ska jag tänka på?
Ring
Binärdata AB
0707-139 000
eller 560 402 51
alla dagar 07-22

Datorn krånglar?
Ring
Binärdata AB
0707-139 000
eller 560 402 51
alla dagar 07-22

LAGER RENSNING

På grund av ägarbyte säljs nu tidigare säsongers kollektioner ut till otroliga priser...

(Gäller vecka 13)

Välkomna 1 tr ner på Backsippan
önskar Margareta och Maj-Lis

Backsippan

Mån-fre 10-18.30, lör 10-14
Mälarö torg 14, Ekerö Centrum
Tel. 560 316 69

Backsippan

VÅRKÄNSLOR & NYSTART!

Från den 1 april önskar nya ägaren
Maj-Lis Håkansson
alla gamla och nya kunder varmt välkomna.

Kom in och låt dig inspireras
av vårens nyheter.

Vi bjuder på kaffe och kaka och
alla kunder får en liten present.

BACKSIPPAN
Mälarö Torg 14, Ekerö C. Tel 08- 560 316 69.
Öppet mån–fre 10–18.30. Lör 10–15.

Stenkastning mot bussar

Nedan följer merparten av de larm och anmälningar som engagerat Ekerö närpolis och Södertörns brandförsvars Ekeröstation de senaste två veckorna.

2 MARS I En mindre brand i en nödutgångsskylt släcks i postens garage i **Ekerö centrum**. Liknande bränder har tidigare uppstått på platsen.

3 MARS I En person i **Stenhamra** gör en anmälan om olaga hot med kniv. Vid polisförhör senare erkänner anmälaren att hela historien var påhittad.
• En anmälan om att någon försökt elda upp MASK:s startstuga på **Ekebyhovsbacken** den 28 mars görs.
• En anmälan om skadegörelse görs efter att någon krossat fönster på en obebodd fastighet på **Klevbergsvägen** i Stenhamra.

4 MARS I En moped tas i beslag vid **Lullehovsbron** efter ett trafikbrott. En anmälan om försök till bedrägeri görs efter att ett företag fått en oriktig faktura från företagskatalogföretag.
• **Ekebyhovs förskola** anmäler att någon krossat flaskor, förstört en ljusslinga med mera utanför förskolan.
• En cykel anmäls stulen utanför **Träkvistavallen**.

5 MARS I En kraftigt berusad person tas om hand i **Ekerö centrum** och transporteras till polisstationen i Solna.
• Två tv-antenner stjäls från en fastighet på **Lupingränd** i Stenhamra. De boende hörde tjuvarnas steg på taket.
• Även på ett annat hus på samma gränd hör de boende steg på taket. Här trampar inkräktarna sönder ett plasttak.

7 MARS I Hastighetsböter skrivs ut till en bilist vid **Troxhammar**.
• En vedklyv anmäls stulen från en tomt på **Adelsö**.
• En handväska stjäls vid ett bilinbrott utanför **Ekebyhovs förskola**.
• En kvinna ringer på till en fastighet i **Sandudden** och säger att hon skulle vilja titta invändigt. Hon säger sig vara spekulant till en grannvilla, som ser lika dan ut, där ingen är hemma. När kvinnan lämnat upptäcks att smycken stulits.
• Ett inbrott i en företagsbil på **Ekebyhovsvägen** anmäls.

8 MARS I Vid en trafikkontroll i **Närlunda** får 50 bilister blåsa alkoholprov. Ingen noteras för att ha druckit otillåten mängd alkohol.

Videobutiken 8 mars Foto: Sara Adamek

• En omfattande brand uppstår i videobutiken i **Ekerö centrum**. Räddningstjänsten larmas ut klockan 22.36. När de anländer är branden fullt utvecklad med kraftig rökutveckling. Rökdykare släcker elden. Branden rubriceras som mordbrand, vilket egentligen betyder att stor egendomsskada skett. Teknisk undersökning pågår och i skrivande stund är det okänt hur branden uppkommit.
• Bilmattor och en GPS stjäls vid ett bilinbrott i **Ekerö centrum**.

9 MARS I Polisen genomför en trafikkontroll vid **Kärsön** mellan klockan 02-03.

10 MARS I Ett bilinbrott sker på **Senapsvägens** boendeparkering.
• Skadegörelse på en bil i **Kanton** anmäls.
• En stöld ur en båt på **Båthamnsvägen** i Stenhamra anmäls.
• Klotter på **OKQ8 Ekerö** anmäls.

11 MARS I Swebus gör två anmälningar om stenkastning mot bussar när de passerat **Vikingarondellen**. Den 5 mars klockan 20 kastas en sten som ger bussen en buckla.

Den 7 mars klockan 22.30 sker ytterligare en stenkastning mot en Swebus buss som passerar Vikingarondellen.
• En pojke född -92 tas för snatteri av en sportdryck värd sju kronor i **ICA Tappström**.
• Klotter på Färingsö församlings byggnad vid **Färentuna kyrka** anmäls.
• En anmälan om stulna kontanter ur en handväska, som glömts på **Ekgården** görs.
• Automatlarmet utlöses på grund av matlagning i **Svartsjöanstalten**.

12 MARS I Buss- och bankomatkort anmäls stulna under en idrottslektion i **Tappströmsskolan**.
• En boende i Gustavalund som gjort ett kort besök i tvättstugan upptäcker att någon stulit kontanter i lägenheten.
• Räddningstjänsten kallas till en fastighet på Jungfrusundsvägen på grund av oro för rasrisk. Det visade sig vara ett par klinkerplattor på golvet som har rest sig och gått sönder.

13 MARS I Ordningsböter skrivs vid två olika trafikkontroller på **Jungfrusundsvägen**.

14 MARS I Rökning i ett rum på **Svartsjöanstalten** utlöser brandlarmet och räddningstjänsten larmas ut.

15 MARS I Vid en trafikolycka mellan två bilar nära **Lindö tunnel** grips en av förarna för olovligt brukande och grov olovlig körning och transporteras till polishuvudstationen i Solna.

16 MARS I Vid en singelolycka vid **Svanhagen** klockan 02 voltar bilen och hamnar på taket. Fyra personer som färdats i bilen förs till sjukhus.
• En mopedbrand uppstår efter att en moped vält på Eriksbergsvägen vid **Svanhagen** och bensin runnit ur. Räddningstjänsten får även släcka en 70 kvadratmeters markbrand.
• Vid ett villainbrott på **Knosterstigen** i Stenhamra stjäls bland annat en dator. Tjuven använder också fjärrkontrollen till garaget där en motorcykel stjäls.
• Två valpar som rastas vid **Älby** attackeras och bits av två lösspringa nde hundar. En anmälan enligt lagen om tillsyn av hundar görs.
• En kvinna i **Stenhamra** gör en anmälan efter att ha ofredats sexuellt via Internet.

17 MARS I Verktyg stjäls vid ett bilinbrott i en företagsbil på Rapsvägen i Väsby.
• En stulen bil rullas nedför en backe och hamnar i diket cirka 30 meter från platsen där den stals i **Troxhammar**.

26 PROCENT FÄRRE TRAFIKOLYCKOR

Antalet trafikolyckor på Mälaröarna minskade från 88 år 2006 till 65 förra året. Minskningen på 26 procent sticker ut rejält mot övriga närpolisområden i Västerort. Exempelvis ökade antalet trafikolyckor i Kista närpolisområde med 79 procent och Solna med 49 procent. Närpolischef Ann-Kristin Gunnarsson tror att polisens många trafikkontroller samt fartkamerorna på Lovö bidragit till den goda trenden i Ekerö kommun.

AEEB
AE Einarsson Byggnads AB
❒ Tillbyggnad
❒ Ombyggnad
❒ Nybyggnad
❒ Generalentreprenad
❒ Kvalitetsansvarig enl PBL – nivå E
❒ Kompetens för asbestsanering
För offert:
36 61 45
Ring så spikar vi!
www.aeeb.se

TAKARBETEN
Nyckelby Kulturbygg
• Nybyggnad
• Renovering
• Markarbeten
• Grunder
• Bodar och etableringar
• Maskinuthyrning
Givetvis fri offert på alla arbeten
Kontaktperson: Mats Fältgård
070-770 65 79
08-643 83 65
F-skatt samt Entreprenadförsäkring finns.

Shoppa i Ullared
En liten minisemester för dig som tycker om att shoppa!
Pris 490 kr
inkl buss + motell med frukost 28-29 mars samt 23-24 maj
ADELSÖ BUSS AB
Tel 560 512 80
www.adelsobuss.se
Ett rent bussbolag med miljön i tankarna

Byggmaterial
Sedan 1932
EKESIÖÖ

Datorhjälp hemma
Ring
Binärdata AB
0707-139 000
eller 560 402 51
alla dagar 07-22

Platt skärm eller vanlig?
Ring
Binärdata AB
0707-139 000
eller 560 402 51
alla dagar 07-22

Tyger • Barntyger • Sybehör • Gardinstänger mm • Gardinsömnad
Rullgardiner • Garn • Broderigarner • Symaskinsservice • Pärlor
Tyger & Sånt
KLÄDFIXERI
Jungfrusundsvägen 2, Träkvista • Telefon: 560 355 01
Öppet: måndag-fredag 10-18, lördag 10-14

HONDA
Köp ny Honda Du också!
3 års nybilsgarant • Kvalité och körglädje hyggt
AB LDS -BILAR
08-687 11 00 / 687 11 70 • www.lds-bilar.se
Bergslagsvägen 394 • Villingby-rondell vid Shell

EKERÖ KYL & VÄRMETEKNIK
Stort sortiment av värmepumpar
Ring för tips och rådgivning
Försäljning Service Installation
Värmepumpar & Kylanläggningar
www.ekerokylochvarmeteknik.se
Mobil: 070-260 16 24 • Tel & Fax 08-560 466 00

Auktoriserad -verkstad - service
Fyrhjulsinställningar
AC - service
Svanhagens
Bil & Däckservice

PC Akuten
i säkra händer
Vi ser till att företagets IT-miljö fungerar.
Ring för rådgivning 08-564 111 25
info@pcakuten.se www.pcakuten.se

FÖRETAGSREKLAM
Vi har platsen för dig och ditt företag
35 rörliga reklampelare i Stockholm med omnejd
Vid förfrågan ring 560 333 90
EKERÖ TAXI
☎ 560 340 00

SKROTBILAR
och FARMARSKROT hämtas
Tel: 020-441 441
Boka på www.skrotanu.se

Damklippning ..... 295:- (ord 395:-)
Herrklippning ..... 230:- (ord 330:-)
Slingor + Klipp ..... 705:- (ord 945:-)
Permanent + Klipp ... 745:- (ord 995:-)
Ring för tidsbokning kl 9-20!
Tel: 0704-53 96 62
Välkomna Kattis!
Hälso källan
Alldeles intill Ekerö Centrum!
• Hälsokost • Frisör
• Massage • SPA
• Ansiktszonterapi
Välkommen hälsar Elisabeth, Isabelle, Kattis, Marie-Anne och Mona!
Tel: 560 357 16 • Mån-fred 11-18 • Pråmv 4A, innergården

ADVOKATBYRÅ

ADVOKATBYRÅN
CHRISTER WERSÄLL AB

- Brottmål
- Personskador
- Asylrätt
- Allmän praktik

Ekerö Centrum
560 349 30, 528 006 55

Din verkstad nära Dig

Service • Däck
Plåtreparationer

Träkvista Bilservice AB
08-560 305 63

ENTREPRENAD

SpångaMälarö
LBC AB

Vi utför det mesta inom transporter och entreprenader:
Vi levererar grus och matjord.
Flak och container:
Tel: 564 109 50

LACKERING

Micklack AB
Lilla Berga Skå, 179 75 Skå

Köksluckor m.m. lackas!

Snabb leverans!
Tel 560 244 38

STÄDNING

Mälarö Städservice AB

Vi utför
Hemstädning, Flyttstädning, Kontorsstädning, Golvvård, Trappstädning mm.
070-471 89 33
560 243 62

ARKITEKT

- NYBYGGNADSPLANER
- OMBYGGNADSPROJEKT
- BYGGLOVSÄRENDEN
- ARKITEKTRITNINGAR

Står ni inför om- eller nybyggnadsplaner? Vi hjälper er att få ihop tankar och idéer till funktionella och realistiska lösningar.
Kontakta:

ARKITEKT SA
ERLAND KLINGBERG
560 242 76, 0707-94 89 54
erland.klingberg@telia.com

WMR
Bil & Maskin

Service & rep av bilar & maskiner
Däck & Fälg försäljning
Specialitet:
Amerikanska bilar & Däck

Sättra Gård Adelsö
www.wmr-adelso.com
560 521 00, 070-202 90 19

FASTIGHETSSERVICE

F'SONS ALLSERVICE

- Trädgårds-/Fastighetsskötsel
- Borttagning av sly mm
- Staketförsäljning & montering
- Övrigt efter era önskemål

560 47 111
070 - 683 80 74
www.fsonsallservice.se
Bryggavägen 5, Ekerö
Vi har ansvarsförsäkring och F-skattesedel

LOKALER

LEDIGA LOKALER

Korta & långa kontrakt.
Bestäm dig idag.
Flytta in imorgon.

Ring 08-560 377 44
www.emt.se

Flyttstädning?
Vi utför kvalitetsstädning, fönsterputsning & golvvård till vettiga priser.
Även veckostädning.
Självklart har vi ansvarsförsäkring & F-skattebevis
560 301 00
0705-94 23 19
DET SVENSKA STÄDFÖRETAGET

BEGRAVNINGSBYRÅER

FONUS

Samma omsorg och service vid små som stora arrangemang.
Det är en viktig del i vår kundtrygghet.
BROMMAPLAN 420
709 86 50

HANSSONS BEGRAVNINGSBYRÅ
Abrahamsbergsv. 31
Bromma
Tel. 25 71 17

SUNDBYBERGS BEGRAVNINGSBYRÅ
Tel. 564 877 40

BILUTHYRNING

BILUTHYRNING
Statoil, Träkvista
Person, lastbil & släp
Öppet
Mån-Fre kl 06-24
Lörd, Sönd, Helgdag 08-24
Tel 08-560 300 96
Välkommen!
STATOIL

FYRHJULINGAR/MOPEDER

FYRHJULINGAR MC
MOPEDER CROSS
SLÄPVAGNAR VATTENSKOTER
Kawasaki
KYMCO
*FÖRSÄLJNING *SERVICE
*TILLBEHÖR *REPARATIONER
fyrhjuling.se

MASKINER

08-560 377 65
Bryggavägen 125
www.emtexpose
Maskinuthyrning & Försäljning

TRÄD- & TOMTARBETEN

bernard TRÄDTJÄNST
PROFESSIONELL
TRÄDFÄLLNING OCH TRÄDVÅRD
Paul Bernard – ISA Certifierad Arborist
0739-22 75 30
www.bernardtrad.se

BRANDSKYDD

Allt inom brand!
- *Service & Försäljning av brandsläckare*
- *Utrymning*
- *SBA - Systematiskt brandskyddsarbete*

Brandskyddsbutiken
08- 560 354 09
Brandskyddsbutiken.se

FÄRGHANDEL

FÄRG TAPET GOLV
colorama
Ekerö Färglager
Träkvista Torg
Tel: 08-560 313 40
www.fargternaekero.se

MÅLARE

MÅLARE
Målningsarbeten och Tapetsering
Larsas Måleri
Målarmästare på Ekerö
Tel: 0708-10 63 69

CGS Trädfällning
✔ Trädfällning
✔ Sektionsfällning
✔ Borttransport
– Över 20 år i branschen –
Ansvarsförsäkring & F-skattebevis
Göran Sundström
Tel. 560 453 04
Mobil. 070-578 56 59

BILSERVICE

EKERÖ BILSKADECENTER
Bilplåt • Krockskador
Försäkringsskador
Framvagnsinställningar
Stöldskador
I samarbete med samtliga försäkringsbolag
Tel 08-560 245 15
Fax 08-560 248 80
Skå industriområde

BRUNNSBORRNING

MÄLARÖARNAS BRUNNS-BORRNING AB
PUMPINSTALLATIONER
ENERGIBORRNING
Tel: 08-560 243 48
Mobil 070-895 65 45
Fax 08-560 243 15
SVENSKA BRUNNSBORRARES BRANSCHORGANISATION

FÖNSTER

Tilvi – nordens största fönsterbytare
Byta fönster?
tilvi
Gordon Rönnberg
0705-560 515
www.tilvi.se

PLÅTSLAGERI

NYSTRÖMS PLÅT & SMIDE AB
08-560 301 51
070-855 15 08
info@nplat.se
www.nplat.se
- Tak- och fasadarbete.
- Skräddarsydda profiler och produkter.
- Tjuvsäkring.
- Reparation av takrännor och plåtar.
- Tillverkning av plåtar, staket och räcken.
- Ventilation, fläktar, spirorör, tillbehör mm.
- Tillverkning av skorstenar.
- Lagertillverkning.

TRYCKERI

EKERÖ TRYCK
tel/fax 560 308 10
mob 070-7957175
ekero.tryck@swipnet.se
allt inom pappers-tryck

BILTEKNIK AB

Service & reparationer av alla bilmärken
Auktoriserad servicverkstad för
HYUNDAI
Hammarkullevägen 9 179 75 Skå

DATA

Binärdata AB
Support & Försäljning
07-22 Alla dagar
0707-139 000
560 402 51
Leif Rickegård

KONTORSMATERIAL M.M

ASEANNA
Kontorsutrustning
Träkvista Torg - Ekerö
Tel 08-560 335 35
Fax 08-560 335 95
www.aseanna.com/kontor
ÖPPET:
Måndag - Torsdag 10-18
Fredag 10-16

RÖRARBETEN

SJÖGRENS VVS INSTALLATIONER AB
Auktoriserad VVS-installatör
- VÄRMEPUMPAR
- VARMVATTENBEREDARE
- VATTENRENING
- GOLVVÄRME
- PUMPAR
- SERVICE & REPARATIONER
- OM- & NYBYGGNADER

560 354 00 • 070-717 79 49
www.sjogrensvvs.se

VÄRMEPUMPAR

KYL&KLIMAT Service AB
Service och installation av
VÄRMEPUMPAR
KYLANLÄGGNINGAR
Vi stoker dina energikostnader!
Kontakta oss för kostnadsfri rådgivning
Av Svedac ackrediterad kontrollorgan
Tel: 08-560 252 00

Läge för förändring?

SVENSK FASTIGHETS FÖRMEDLING

Från ett läge till ett annat

VÅRUDEKLARERAT

FÄRINGSÖ ÖLSTA
3 ROK, 84 KVM

Mästadt utsikt och perfekt läge!
Med ett vackert lantligt läge och utsträckt utsikt över öppet landskap ligger denna trivsamma lilla 1-plans villa. Två bra sovrum, duschrum, stort kök och vardagsrum. Alkov under tak. Stor plan trädgårdstomt om 2.966 kvm. Nytt avlopp -00, bonad brunn -83. Vidbyggt garage och förråd. Huset har ett trevligt bra läge längs dalvägen och gångavstånd till buss, skola, förskola, mataffär, bad mm i närområdet.

PRIS 1 675 000 kronor.
Östaängsvägen 26.

FÄRINGSÖ PRÄSTNIBBLE
TVÅ TOMTER INVID VARANDRA

Två mälarnära tomter invid varandra med vackra utsträckt utsikt över öppet landskap. Tomterna är om 1.223 kvm resp. 1.633 kvm. Fritidsstugor på byggrätt samt avlopp finns. Tomterna är lite bortom till någon insekvensartär med ett förslag på en villa med grundläggningskostnadskalkyl inkl. bank om ca 2,9 milj finns vid ev. intresse. Mag är tomterna bebyggda med mycket enkla fritidshus behöringsfria. Gångavstånd till buss.

PRIS 925 000 kronor resp. 975 000 kronor.
Prästnibblevägen 7 och 9.

FÄRINGSÖ HILLESHÖG
TOMT 2.149 KVM

Fler och sjöbrovilla bank med lantligt och idyllisk läge invid Hillesholmsby. Ägarnas och bra sällskap, utsikt över vackert naturlandskap. Fritidsstugor för nybyggnation finns.

PRIS 1 175 000 kronor.
Ulsamvägen Sillbacken.

MUNSÖ SÖDERBY
4 ROK, 104,9 KVM

Trevligt och ljust gavelradhus till läge och utsikt över åker och äng. Stor tillbyggnad bakt mot huset. Kök och sovrum i dagen planlösning, 3 bra sovrum, separat badstugor/gymnastik. Garage i längan. Perfekt för barnfamiljer!

PRIS 350 000 kronor.
AVGIFT 7 236 kronor/månad
Sidenbordsvägen 39.

Läge+

EKERÖ CENTRUM
3 ROK, 79,5 KVM

Ljus och välskött lägenhet 3:a. Stort ljust kök med matplats, stort vardagsrum, 2 bra sovrum. Fin ingjord balkong med morgonsol och fritt läge.

PRIS 850000 kronor.
AVGIFT 5 912 kronor/månad
Tegelbruksvägen 56.

EKERÖ BRUNNA
2 ROK, 67,5 KVM

Välskött, ljust och trevligt sommarvillas i lugna omgivningar. Brunna. Snälla, skyddad uteplats. Stor kök samt förråd och garage i längan ingår i avgiften. Nära till matbutik, pizzeria, busshållplats och strövområden invid Mälaren.

PRIS 950 000 kronor.
AVGIFT 4 881 kronor/månad
Kapplandsvägen 31.

VÅRUDEKLARERAT

EKERÖ NÄRLUNDA
5 ROK, 124 KVM + 124 KVM

Villa med mycket bra läge i Närlunda! Fräscht och smakfullt kök med matplats för den stora familjen. Vardagsrum i till med två fönstervägg, härlig dagen sofa. 3 sovrum på entréplan, helkakelat badrum med bubbelbadkar samt gästtoalett. Källare med separat ingång, rymmer bland annat, lekplatsrum, sovrum och duschrum med badtr. Vidbyggt garage. Trivsam och lekvänlig trädgård om 975 kvm. Stort trädäck i söderläge; sol hela dagen. Gångavstånd till Närlunda skola, dagis, badplats, strövområden, Ekerö Centrum och kommunikationer.

VÅRUDEKLARERAT

EKERÖ NIBBLA BACKE
4 ROK, 117 KVM + GARAGE

Lantvilla Nibbla Backe finns detta trivsamma gemus med ett av områdets bästa läger. Insynsskyddad tomt med stor ekar som gränsar mot skogsområde. Mycket välskött stort lantvilla som utsikt. Ljust och trevligt kök för den stora familjen, vardagsrum med en härlig brasskamin. Tre sovrum, duschrum, badrum samt separat badstuga. Vidbyggt isolerat garage med separat förrådsdel. Nära till Sunnby skola åk F-5, buss, badplats och strövområden.

PRIS 850000 kronor.
AVGIFT 5 912 kronor/månad
Tegelbruksvägen 56.

PRIS 950 000 kronor.
AVGIFT 4 881 kronor/månad
Kapplandsvägen 31.

Förberedelsen är början till allt.

LÄGE+ GER DIG ETT FÖRSPRÅNG i jakten på ett nytt boende. Vi spårar upp rätt köpare samtidigt som vi hjälper dig att leta efter det du själv vill köpa. Tjänsten innebär att vi genom att starta din försäljning också ger dig mer tid att förbereda den. Läge+ ger alltid ett mervärde och det vill vi att du ska känna. Den dag du gör ditt livs affär ska du vara så förberedd att alla hinder på vägen redan förutsetts och förebyggts. Tjänsten är än så länge kostnadsfri och du betalar aldrig något förrän kontraktet är skrivet.

Detta ingår i Läge+:

1. Bollplank gällande köp av ny bostad.
2. Rådgivning kring finansieringen.
3. Tillgång till experter på allt från byggteknik till juridik.
4. Mjukstart på marknadsföringen av din nuvarande bostad.

Läge+

EKERÖBUTIKEN MÄLARÖ TORG 4 08-564 109 40 WWW.SVENSKFAST.SE/EKERO