MÄLARÖARNAS
nyheter

10 MARS 2008 | NR 4 ÅRGÅNG 59 | MÄLARÖARNAS NYHETER GES UT AV MÄLARÖ MEDIA AB

STABILT VÅRTECKEN

Djurens ungar håller sig till årstider opåverkade av klimateffekter.

Bråket om 3G-mast fortsätter

Såväl Post- och telestyrelsens, Tele 2 och Telia Sonera har meddelat att 3G-utbyggnaden är klar. Adelsös mastmotståndare har därmed ett nytt argument: masten på södra delen av ön behövs inte längre, anser de. | **4**

NY KOMMUNCHEF HANTERAR PUBLICITET

Den nya kommunchef som ekeröpolitikerna vill rekrytera bör utöver allt annat "kunna hantera ett offentligt uppdrag, arbeta i en transparent verksamhet och klara av att ibland vara starkt bevakad av massmedia". | **6 NYHETER**

"Vilka vägar i Närlunda vägförenings bestånd är avsedda för den trafikökning som de drabbats av? Om lösningen på problemen alltid kommer att vara att man stänger vägar hur kommer då vår trafik att se ut ? "

| **18 - 19 INSÄNDARE**

MINNENAS ARKIV I FILMVERSION

Thomas Jacobsén har samlat och bearbetat filmer från 40-50-talens Munsö och Ekerö. Allt paketerat, på en prydlig DVD.| **14 KULTUR**

EKERÖ KLART FÖR DIV 2

Ekerös hockeyherrar spelade till sig en plats närmare hockeyns finrum när man tog hem seriesegern och därmed säkrade en plats i nästa säsongs division 2.| **16 SPORTEN**

HÄSTFOLKSJAKTEN

Ekerö har hästfolk av alla slag och på alla nivåer. Vi är antagligen flera tusen personer. Men var får vi vara? Vi jagas ju överallt. Kommunen borde utse en hästansvarig som arbetar aktivt med ridvägar... | **10 KOLUMNEN**

+ köket
+ EKEBIÖÖ
= god mat
Kalsbodavägen 16, Bromma. Tel: 08-728 92 00
Vard 7-18, lörd 10-14, mån-tor till 20. www.ekebio.se

EKERÖ ENERGI
Sänk Dina elkostnader
Teckna fast avtal med bytesgaranti eller rörligt avtal
Ring för ett avtalsförslag till vår marknadsavdelning på tel 560 383 00 eller Bonn direkt 560 383 06.
Bygdens elleverantör i 8 decennier

Hyr bil här!
Trälvista
08-560 300 96
STATOIL
Bilthyrning

Tel: 759 01 12
BILVERKSTAD
Släpvagnsverkstad
DÄCKSERVICE
BECK AB
i Drottningholm

Öppet för beställning och bokning!
Rastaholms Värdshus
Mälarens pärla
Tel 560 230 70
www.rastaholm.nu
Bröllop, Festvåning, Företagsfester, Catering m.m.

EN MODERN REDOVISNINGSBYRÅ
erb.se
DIN EKONOMIPARTNER

The Country Cookshop

NYA
jura Z5
SWISS MADE

Tryck på knappen för 2 cappuccino och 2 caffelatte

Ingår:
1 kg Kimbokaffe
Hemleverans
Installation
Instruktion

Aluminiumfront
19 495:-

Kromfront
22 995:-

Öppettider: Tis-fre 12-18
Lördag 12-16

Hitta hit:
Sommarängsvägen, Kungsängen
(bortom Ska Edeny)

Tel. 073-600 55 78
www.countrycookshop.se

UTSTÄLLNINGAR

Ekebyhovs slottsgalleri
Lena Hjelm ÄLGAR – VÄXTER – MÄNNISKOR Måleri, visas 15-30 mars.

Konstpausen
– tittgalleriet – "Hitt-icke-köpt" – pärlor, fynd och loppis-brick-o-brack visas i stora fönstren t o m 14 mars, Ångbåtsvägen 14, Ekerö C. Säljs sen 15 mars kl 12-16 på Ekebyhovs slott i samband med presentation i ord och bild av Barnhemmet i Kailash, Nepal (kl 14)

Konstvinden
Fyra konstnärer visar silversmide, gipsdesign, akvarell, akryl och oljemålningar. Öppet varje lördag kl 11-15. Jungfrusundsvägen 2, Träkvista torg.

Tulpan 2008
Alverbäcks blommor visar stor tulpanutställning i sitt Tulpanens hus vid Åkeshovs gårdsväg t o m 31 mars, vard. kl 10-18, helger kl 11-16.

EVENEMANG

Sagostunder
Kom och lyssna på sagor varje fredag t o m 25 april kl 10 i huvudbiblioteket. Från 3 år, även för småsyskon.

Seniorsurf
SeniorNet Ekerö tipsar alla seniorsurfare hur man navigerar på Internet och i datorn. I huvudbiblioteket, Lärcentrum, Ekerö centrum, kl 13.15-15.

Mälarökyrkans kulturvecka
Konst- och hantverksutställningen är öppen 9-16 mars. Kvällskurser i silversmide (tisdag), måleri (onsdag) och pralin- och tryffeltillverkning (torsdag) 18.30-21.30. Anmälan till lotta@kaggeholm.nu. 15 mars kvinnofrukost kl 9-11 och konsert med Ulf Christiansson kl 19.

Ben och börd
Ing-Marie Back Danielsson fil. dok i arkeologi berättar om tankar kring föremåls födelse och tillverkning under järnåldern. I huvudbiblioteket den 11 mars kl 19. Samarr: Fornminnessällskapet Mälaröarna med stöd från Ekerö kulturnämnd och Sthlms läns bildningsförbund

Våra välkomna vårfåglar
Mälaröarnas naturskyddsförenings fågelskådartur. Sånglärkor, starar, skogsduvor, tofsvipor – alla är de efterlängtade. Ta gärna med kikare. Lovö kyrka kl 9. 15 mars, samåkning från kommunhuset i Tappström kl 8:45.

Påsklovskul
Vi ställer fram vårt stora påskpysselbord mitt i biblioteket, där kan du göra dina egna fina påskkort. 15-29 mars i huvudbiblioteket.

Trädgårdscafé
i Kulturhusets foajé 15 mars kl 12-14.

Mälaröarnas konstförening
ansvarar för Ekebyhovs slotts kafé 15 mars kl 12-16. Kl 14 Om ett barnhem i Nepal

Barnhem i Nepal

Om "Ett barnhem i Nepal" berättar Eddy Sandberg, Hans Alm och Richard Sjöberg. 15 mars kl 14 på Ekebyhovs slott.
Samarr: KMCH, Kailash Manasarovar Chrildren home och SV, Mälaröarna

Vi Unga Bailar
ansvarar för Ekebyhovs slotts kafé 16 mars kl 12-16. Kl 14 dansuppvisning

Ekebyhovs slott
Påskstängt 23-24 mars

Evenemangstips:
red@malaro-arnasnyheter.se

Swedbank

Vill du bli Sveriges nästa fondmiljonär?

Fondmästerskapen 2008 är tävlingen som kan göra dig en miljon kronor rikare.

Välkommen in och gör din anmälan på kontoret på Ekerö eller på swedbank.se.

Sista anmälningsdag 16 mars.

Fastighetsbyrån

fastighetsbyran.se

Swedbank

ADELSÖ STENBY

Besiktigad

- Utgångspris 3 600 000:-
- 7 rok, varav 3-5 sovrum
- Boyta 149 kvm, biyta 15-8 kvm
- Förråd/Tomt 1 [illegible] kvm
- Byggd 1:88
- Smitstigvägen 3
- Visas sön 9/3 13.30-14.30 och mån 10/3 18.00-18.45

Unikt och extra stort boende med generösa ytor. Högt söderläge nära Mälaren, vatten med sjöutsikt på västra Adelsö. Poolrum m/uppvärmd pool och relaxavdelning i den inredda källaren. Ca 400 m till tågen.
Tel: 08-564 109 80 Webbnr: 1071-1489

EKERÖ NÄRLUNDA

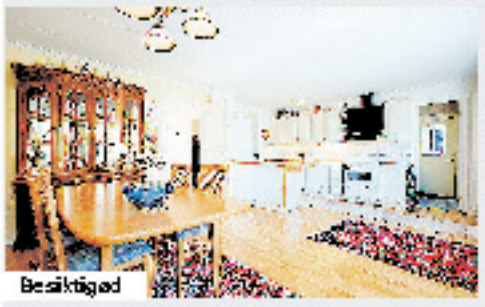

Besiktigad

- Utgångspris 2 975 000:-
- 5 rok, varav 4 sovrum
- Boyta 129 kvm, biyta 5 kvm
- Tomt 533 kvm
- Byggd 1:87
- Adress: Ostvägen 7
- Visas sön 9/3 14.00-14.45 och tis 11/3 18.00-18.45

Ett mycket trivsamt kedjehus med bra läge i Närlunda. Renoverat både invändigt och utvändigt. 4 sovrum. Södervänd balcida. Garage. Tel: 08-564 109 80 Webbnr: 1071-1484

4:a FÅRINGSÖ KORSLÖT

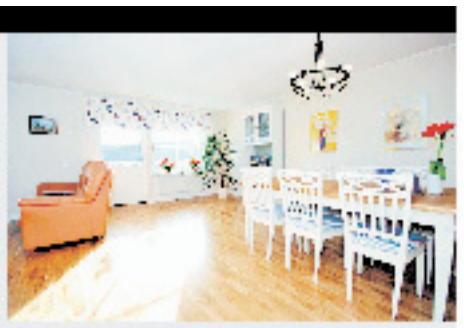

- Utgångspris 990 000:-
- Boyta 95,3 kvm, biyta 23 kvm
- Avgift 5 800:-/mån inkl sophämtning och kabel-TV.
- Korslötsvägen 11
- Visas sön 16/3 13.00-13.45 och mån 17/3 18.00-18.30

Ljust och fint bri-parhus med egen trädgård mot allmänning. Genomgående i gott stick och med trevliga sällskapsutrymmen på entréplan. Tre bra sovrum och bastu. Garage ingår. Stabil Brf.
Tel: 08-564 109 80 Webbnr: 1071-1449

4:a EKERÖ CENTRUM

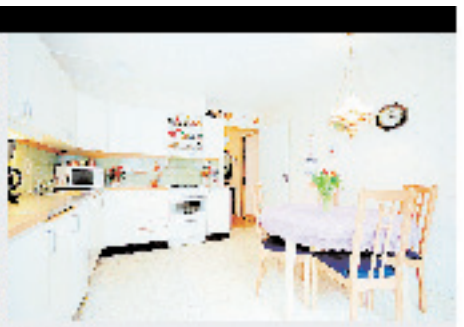

- Utgångspris 675 000:-
- Boyta 89 kvm
- Avgift 6 589:-/mån inkl värme, vatten och kabel-TV(bredband)
- Uteplats
- Adress: Tegelbruksvägen 7 A
- Visas sön 9/3 13.00-13.30 och mån 10/3 18.00-18.30

Mycket bra planerad 4:a i Ekerö Centrum. Äldre ytskikt.
Egen uteplats med söderläge. Gångavstånd till affärer, bussar m.m. Tel: 08-564 109 80
Webbnr: 1071-1473

3:a EKERÖ SANDUDDEN

- Utgångspris 2 000 000:-
- Boyta 78 kvm
- Avgift 4 8[illegible]:-/mån inkl värme, vatten och kabel-TV(bredband)
- Hiss: Ja. Balkong i söder
- Äldre ryn 11, vån 2
- Visas sön 9/3 11.30-12.15 och tis 11/3 18.00-18.30

Seniorboende 55+.
Mycket ljus och trevlig 3:a med härlig utsikt över Sandudden. Stor balkong med sol från lördmiddag till solnedgång.
Lägenheten är i mycket gott stick med genomgående fina ekparkettgolv och ljus tapsättning.
Garage och p-plats går att hyra.
Nära till kommunikationer och service.
Tel: 08-564 109 80 Webbnr: 1071-1469

Swedbank

Fastighetsbyrån

Vi gör det enklare att byta bostad.

EKERÖ 08-564 109 80

fastighetsbyran.se

”Masten behövs inte längre”

Masten kommer att synas från värdsarvet med Hovgården och Birka. Bilden är manipulerad.

ADELSÖ | **Än en gång har motståndarna mot 3G-masten på Adelsö överklagat med Björn Gillbergs hjälp. De vill också att kommunen och länsstyrelsen gör en ny miljökonsekvensbeskrivning.**

– Tele2:s och Telia Soneras täckningskartor visar att masten inte längre behövs.

Striden gäller en 66 meter hög mast som skulle placeras väl synlig på en kulle i Lundkulla mellan de två världsarvsområden Hovgården och Birka. Totalhöjden över vattnet blir närmare 100 meter.

Över hundra fastighetsägare överklagade Ekerö kommuns bygglov med hjälp av Björn Gillberg, som funnit stöd i att Ekerö byggnadsnämnd begått ett formellt fel: sakägare nära den planerade masten hade inte blivit underrättade.

Den 25 februari i år upphävde länsstyrelsen byggnadsnämndens beslut. Konkret betyder det att Ekerö byggnadsnämnd nu – för tredje gången – får informera en sakägare. Därefter kommer nämnden att fatta ett nytt beslut om bygglov. Som med stor sannolikhet kommer att överklagas igen.

– Vi ska se till att vi gör allting rätt nu, så att länsrätten till sist sätter punkt, säger Lennart Nilsson (m), byggnadsnämndens ordförande.

Adelsös mastmotståndares främsta argument mot masten nu är emellertid inte formellt juridiska utan att masten inte längre behövs. Tele 2 och Telia Sonera meddelade för över ett år sedan att 3G-utbyggnaden är klar. Teleföretagens egna täckningskartor redovisar full 3G- täckning på Adelsö. Och enligt PTS, Post- och Telestyrelsen är det 3G-nät som uppfyller tillståndsvillkorens täckningskrav nu klart.

– Kommunen och länsstyrelsen måste värna om våra unika historiska miljö- och naturområden. Dels världsarvsområdena, dels är Adelsö, en ö mitt i Mälaren, redan i sig enligt miljöbalken skyddsvärd natur av riksintresse. Dessutom slukar en sådan här mast energi, vilket också måste vägas in beslutet i dessa växthuseffekt-tider, säger Jan-Erik Orrestig från Adelsö.

– Vi begär nu att byggnadsnämnden och länsstyrelsen lever upp till sitt mycket stora ansvar att förvalta denna miljö av riks- och världsintresse. genom att göra en uppdaterad, heltäckande och objektiv miljökonsekvensbeskrivning. Det innebär en avvägning mellan negativ miljöpåverkan på världsarv och riksintressen, strålningsrisker, människors oro, förfulning av boendemiljön, energiförbrukning, påverkan på fågelliv med mera, vilket ska vägas mot ”behovet” av masten, säger Jan-Erik Orrestig.

– Det där med miljöpåverkan och påverkan på landskapsbilden har ju byggnadsnämnden redan försökt, säger Lennart Nilsson och hänvisar till nämndbesluten i ett tidigt skede, 2003 och 2004, då bygglov avslogs två gånger med hänvisning till den värdefulla landskapsbilden. Varje gång med bakläxa från länsstyrelsen som följd.

– Länsstyrelsen pekar med hela handen och det finns ingenting vi kan göra, säger Lennart Nilsson (m).

– Det vi har tagit hänsyn till är att masterna bör samordnas. Ursprungligen ville operatörerna få till två master på södra Adelsö. Vi har lyckats med att få dem att gå ihop om en mast, just med hänsyn till världsarvet.

– Även om PTS bedömer att det teoretiskt är full täckning på Adelsö, så är det inte operatörernas bedömning. Enligt information vi fått från dem behövs det inte många mobilsamtal för att kapaciteten ska gå i taket. För övrigt är det inte vår sak att bedöma täckningen.

Men operatörernas främsta motiv är väl att få täckning för att sälja fler mobiltelefoner?

– Självklart. Så är det ju, säger Lennart Nilsson.

INGELA MÆCHEL

FÖLJETÅNGEN OM **3G-MASTEN VID VÄRLDSARVET**

>> MARS 2003 Bygglov söks för 3G-mast intill världsarvet Hovgården
MARS 2004 Ekerö byggnadsnämnd avslår bygglov
JUNI 2004 Länsstyrelsen upphäver Ekerö byggnadsnämnds beslut
NOVEMBER 2004 Ekerö byggnadsnämnd avslår bygglov igen
MAJ 2005 Länsstyrelsen upphäver än en gång byggnadsnämndens beslut
>> JUNI 2005 Ekerö byggnadsnämnd viker sig och ger bygglov
OKTOBER 2005 Länsstyrelsen upphäver Ekerö byggnadsnämnds beslut sedan det upptäckts att en sakägare på Adelsö inte blivit informerad
NOVEMBER 2005 Ekerö Byggnadsnämnd beslutar på nytt om bygglov
Bygglovet överklagas av ännu en fastighetsägare som inte blivit underrättad
JANUARI 2006 Länsstyrelsen beslutar att fastighetsägaren inte behöver underrättas eftersom hennes fastighet ligger mer än 300 meter från den planerade masten
APRIL 2006 Länsstyrelsens beslut överklagas till länsrätten
DECEMBER 2006 Länsrätten upphäver länsstyrelsens beslut
>> OKTOBER 2007 Ekerö byggnadsnämnd underrättar fastighetsägaren och beslutar på nytt om bygglov
JANUARI 2008 Björn Gillberg, Miljöcentrum, överklagar bygglovet. Ännu en fastighetsägare har inte blivit underrättad. Nämnden har heller inte annonserat inför beslutet.

Kulturens övärld

EKERÖ KOMMUN

Ett urval evenemang i Ekerö kommun, för mera information se evenemangskalendern på www.ekero.se/evenemangskalendern

Lördag 8/3 kl 10-14, nästa tillfälle 19/4
Barnlördag på Huvudbiblioteket
Välkommen hela familjen till en härlig barnlördag på biblioteket! På vår barnlördag kan allting hända, magiska sagostunder på vår stjärnbeströdda sagomatta, underbara sångskatter, häftiga musikgig för de minsta, rim och ramsor, pyssel i mängder. På lördag kommer Gocki med sin kompis Kalle Kråka och har dinkelidunk med alla barn kl. 12.00 och kl. 13.00

Lördag 8/3 kl 12-14
En FnuRRa på tråden
En skaparverkstad med metalltråd för barn och unga. På plats finns konstnären Stig Holm. Platsbiljetter släpps samma dag på Huvubiblioteket. Verkstaden äger rum i Galleri Utkiken, Kulturhuset, Ekerö C.

T o m 29/3
En FnUrra på tråden
Kom och titta på fnurror i metalltråd skapade av sportlovslediga barn i Ekerö kommun! Allt under ledning av konstnären Stig Holm.
Galleri Utkiken, Kulturhuset,
Ekerö C.

Tisdag 11/3 kl 1
Ben och börd
Ing-Marie Back Danielsson fil. dok i arkeologi berättar om tankar kring föremåls födelse och tillverkning under järnåldern. Biblioteket, Kulturhuset, Ekerö C.
Samarr: Fornminnessällskapet Mälaröarna med stöd från Ekerö Kulturnämnd och Sthlms läns Bildningsförbund

Lördag 15 mars kl 12.00
Trädgårdscafé i biblioteket
Ulla Jansson berättar om vilda örter till mat, te och krydda. I foajen kommer vi att ha försäljning av trädgårdsprodukter.
Samarr: Vuxenskolan Mälaröarna.

15-29/3
Påsklovskul
Vi ställer vi fram vårt stora påskpysselbord mitt i biblioteket, där du kan göra dina egna fina påskkort. Biblioteket, Ekerö C

15-16/3 kl 12-16
Helg på Ekebyhovs slott
Lördag kl 14 Om ett barnhem i Nepal berättar Hans Alm, Eddy Sandberg och Rickard Sjöberg. Loppis till förmån för barnhemmet i entrén.
Kaféansvarig: Mälaröarnas Konstförening
Söndag kl 14 Dansuppvisning
Kaféansvarig: Vi Unga Bailar
I slottsgalleriet: Lena Hjelm,
Älgar - Växter - Människor, Måleri

Lördag 29/3 kl 15
Flyg lilla fjäril
En svängig och poetisk musikförställning med influenser från hela världen och där publiken är delaktig. Helen Don Lind, Cloffe & Hugo Widén. Erskinesalen, Kulturhuset Ekerö C. Rek ålder från 3 år. Biljetter 50 kr på Huvudbiblioteket från 17/3 eller biljettreservation@ekero.se
Samarr: Länsmusiken i Stockholms län

TROXHAMMAR
GOLFKLUBB

Kvalité i varje del, varje dag

Börja spela golf 2008!

Nybörjarkurs och Medlemskap
Troxhammar Golfklubb
1.995:-

Tel. 08 560 206 10
www.troxhammargk.se

Prisema gäller v.11 t o m söndag 16/3-08

ICA Supermarket

Tappström

Ekerö Centrum • Telefon: 564 109 90
Öppet måndag – söndag 8 – 22

I vårt kött sortiment ingår flera sorters kvalitetskött

ICA Selection som är kvalitets kött från Irland från köttrasen Black Angus

Gotlands Eko

Krav-kött från Gotland av Biffrasdjur

Hängmörat

Hängmörad hel biff Svensk.
Denna exklusiva prodoukt säljer vi endast i vår manuella disk! Detaljerna som vi erbjuder är Biff, Entrecote, Oxfile Rostbiff.

Mälardalskalv

Kalvkött från utvalda gårdar i Mälardalen

Vad kan du använda färska kryddor till?

Träffa Håkan från Orto Novo hos oss på fredag kl 11-18 och få tips på hur du kan förgylla din matlagning med färska kryddor från Ekerö!

Just nu

HÖGREV
Krav Ekologisk

69:- /kg

Just nu

RUCOLA SALLAD
Orto Novo. 50 g. Odlad på Ekerö.
Jfr pris 298:00/kg.

14,90 /st

Just nu

FÄRSKA KRYDDOR
Orto Novo. Alla sorter exkl Rosmarin, Dragon, Myrta.

2 för **20:-**

Utköp drabbar skolans budget

EKERÖ| **Det blev dyrt för Tappströmsskolan att anställa en obehörig lärare och därmed köra över en av de behöriga sökanden – cirka 600 000 kronor som skolan måste ta ur den egna budgeten.**

Den behöriga tappströmslärare som inte fick tjänsten har nu fått ett avgångsvederlag på 15 månadslöner.

Det var när en specialpedagog/arbetslagsledare skulle anställas på Tappströmsskolan som tjänsten gick till en före detta elevassistent med enbart gymnasieskola som formell utbildning, trots fyra behöriga sökanden med goda kvalifikationer. Bland andra avvisades den lärare på skolan som redan har den speciallärarutbildning som var lämplig för tjänsten. Denna lärare hade undervisat på skolan i 25 år.

Tappströmsrektorns hantering överklagades till länsrätten.

Kommunen svarade länsrätten via kommunjurist Marianne Ekblom bland annat: "Anneli Jeppsson gjorde bedömningen att de sökande med formell utbildning saknade antingen rätt kompetens eller personlig lämplighet för tjänsten".

I en bilaga till kommunens yttrande hävdade Anneli Jeppsson om en av de sökande att "referenser från kolleger inhämtats. Sökande bedöms inte som lämplig till befattningen som arbetsplatsledare". Den person som Anneli Jeppsson syftade på var just den behöriga lärare som redan fanns på skolan.

"Jag vet att rektorn fortfarande anser att hon handlade rätt och att hon bara borde ha ´formulerat` sig annorlunda"

När representanter för Lärarnas Riksförbund läst detta tog de kontakt med de kollegor som Anneli Jeppsson refererat till. De fick inte fram att kollegerna skulle ha yttrat något negativt om sökanden. Konfronterad med detta medgav Anneli Jeppsson att formuleringen var missvisande och måste skrivas om.

Nu ber kommunen den förra tappströmsläraren skriftligt om ursäkt: "I inlagan, gällande tjänstetillsättningen i Tappströmsskolan anges som motiv för beslut, att *nn* inte är lämplig av personliga skäl. Ekerö kommun beklagar formuleringen och att denna lett till att *nn* känner sig kränkt".

– Det är ingen ursäkt säger läraren till Mälaröarnas Nyheter. Kommunen "beklagar formuleringen", men jag vet att rektorn fortfarande anser att hon handlade rätt och att hon bara borde ha "formulerat" sig annorlunda.

– Jag hade självklart velat fortsätta att jobba på skolan. Men jag bad själv om avgångsvederlaget eftersom jag inte kan fortsätta så länge jag har en chef som tycker illa om mig och de synpunkter jag har haft på den organisation av undervisningen som har ägt rum under de senaste åren. Tyvärr kan man nu avläsa resultatet av denna organisation i Skolverkets senaste statistik, enligt vilken Tappströmsskolan har sämst resultat av kommunens skolor.

Mälaröarnas Nyheter har bett rektor Anneli Jeppsson om en kommentar till att avgångsvederlaget för den utköpta läraren kommer att tas ur skolans budget. Anneli Jeppsson bad att få återkomma, vilket hon inte gjorde. Istället vände hon sig till personalchef Eva Lundin, som i sin tur bad pressinformatör Johan Elfvér förse tidningen med en lämplig kommentar.

Enligt Johan Elfvér som talat med en personalchef Ingrid Dahlström-Millar, blir det skolans personalbudget som kommer att belastas.

INGELA MÆCHEL

Chefslön på plats 33

EKERÖ | **Kommunchefen i Ekerö tillhör inte de mest välbetalda i vare sig Stockholms län eller i landet.**

Lena Malmfors lön på 69000 kronor i månaden placerar henne på plats 33 på en lista över kommunchefernas löner år 2007 som tagits fram av tidningen Dagens samhälle.

Högst på lönelistan finns stadsdirektören Irene Svenonius i Stockholm med 125 000 kronor i månaden, följd av Johan Assarsson i Västra Götaland med 124 400 kronor. Längst ner hamnar kommunchefen Hans Nyman i Åsele kommun med 39 400 kronor.

Försäkringskassan använde spioner

EKERÖ | **Försäkringskassan kräver att en kvinna från Ekerö som fått 248.694 kronor i bidrag betalar tillbaka pengarna.**

Försäkringskassan har samlat bevis mot kvinnan bland annat genom fotografier tagna av en granne och videofilmningar. Materialet visar, anser försäkringskassan, att "uppgivna besvär inte stämmer" och att kvinnan har "normal rörlighet utan tecken på rörelseinskränkning".

A-kasseersättning mer än halverad

EKERÖ | År 2004 betalades 44,5 miljoner kronor i arbetslöshetsförsäkring ut i Ekerö kommun. 2006 rasade beloppen till 35, 3 miljoner och 2007 till 19,8 miljoner.

Minskningarna beror både på att fler arbetslösa har fått jobb och att ersättningsnivåerna från a-kassan har minskat.

Siffrorna som är nypublicerade kommer från IAF, Inspektionen för arbetslöshetsförsäkringen. Enligt dem minskar utbetalningarna i samtliga Svenska kommuner.

Vad håller du på med – Per Eskilsson?

BLOGGOSFÄREN | **Den blide, hummande Per Eskilsson, aktiv moderatpolitiker sedan 1970, har sedan han gick i pension från Riksrevisionsverket och politiken kommit ut som ansvarig utgivare för kommunens gapigaste debattorgan, Ekeröbloggen.**

Per Eskilsson

Vad har hänt?

– Jag förverkligar i själva verket en länge närd dröm som jag haft ända sedan jag gick i gymnasiet i Linköping på 50-talet. Tillsammans med min klasskamrat Lars Furhoff startade jag då skoltidningen "Kretteln". Lars Furhoff blev ju senare för övrigt rektor för Journalisthögskolan. För närvarande är jag redaktör för "Lillkorren" – med Östgötakorrespondentens tillåtelse får den kalla sig så – som ges ut av en kamratförening av före detta studenter vid gymnasieskolan i Linköping..

Vi som har följt den politiska debatten har lärt känna dig som en saklig person som aldrig tagit till övertoner?

– Jag har blivit alltmer besviken på utvecklingen i Ekerö kommun och då får man ta till lite skarpare tonlägen. Bloggens tidigare ansvarige utgivare, Tommy Liljeros, har på senare tid fått alltmer att göra och därför har jag tagit över. Vår strävan i den nya redaktionen är att bredda innehållet, fortsätta en dialog och en ökad debatt. Mer så än att jaga enskilda personer. Som ansvarig utgivare är jag naturligtvis inte ansvarig för åsikter som tas upp i inläggen, vilket en del tycks tro.

Vad anser dina före detta politikerkollegor?

– Ja, umh…, det har varierat. Det finns personer som är lika bekymrade som jag. Sen finns det en del som inte längre vill prata med mig…

INGELA MÆCHEL

Fotnot: Krettel = elev vid Linköpings Högre Allmänna Läroverk.

Den idealiska kommundirektören klarar av stark mediabevakning

KOMMUN | Lyssnande, engagerad, samtidigt handlingskraftig och med en förmåga att "klara av att ibland vara starkt bevakad av massmedia".

Så vill ledande politiker i kommunen se efterträdaren till Lena Malmfors som helst bör vara på plats redan i höst.

Ekerö kommun har lagt ut en beställning på en ny kommundirektör till konsultföretaget Boyden. Med uppdraget följde en "kravspecifikation", det vill säga ett dokument som anger de krav som beställaren – i detta fall politikerna i kommunstyrelsens arbetsutskott – har på kommunens viktigaste framtida tjänsteman, efterträdaren till Lena Malmfors.

Den önskade personen ska således uppfylla bland annat följande krav:

- Han/hon ska vara akademiker med administrativ och ekonomisk inriktning, gärna civilekonom.
- Han/hon ska ha minst fem års erfarenhet av arbete i ledande ställning i en kommun.
- Han/hon ska "tillsammans med den politiska ledningen initiera, stödja och driva utvecklings-, effektiviserings- och förändringsarbete med målsättning att Ekerö ska vara i toppklass".
- Han/hon ska delta i arbetet med att "stärka varumärket Ekerö" genom kontakter med näringslivet och i samarbete med andra kommuner och regioner.
- Han/hon ska ha god förhandlinsvana samt god vana att utveckla samarbeten i olika sammanhang, vara engagerad och lyssnande, ha en tydlig, kommunikativ och öppen ledarstil och ge underställd personal stöd och utrymme för att kunna verka självständigt inom sina respektive områden.
- Samtidigt ska hon/han kunna prioritera och "med handlingskraft driva rätt frågor".
- Och dessutom ska hon/han "kunna hantera ett offentligt uppdrag, arbeta i en transparent verksamhet och klara av att ibland vara starkt bevakad av massmedia".

Stockholm Motor Yacht
MÄKLERI • UTBILDNING • CHARTER
Vi etablerar oss nu på Jungfrusunds Marina!
Här kan du sälja och köpa din båt. Välkommen ner!
Vi tar nu emot nya säljuppdrag!
Tel: 735 21 40 • Bryggavägen 133 • www.smy.se

Mer information: eller respektive stift, Stiftets annons i SvD eller DN.
Redaktion för kyrksidan:
Staffan Eklund, Marianne Abrahamsson, Ann-Marie Ollerud
tel 560 387 00 fax 560 387 01

Gudstjänster

Tisdag 11/3
19.00 Fastesandakt hos
familjen Wahlberg Liljeströmm, Drottningholm, Mälaren
tel. 759 02 21, Joakim Wikström

Onsdag 12/3
OBS! Onsdagssamvaro nytt datum 26/3
Ekebyhovskyrkan
19.00 Mässa, *Ralph Sjöholm*
Munsö Asplunds
19.00 Fastesandakt hos *Kerstin & Ola Lindberg, Sven Fogelqvist*

Söndag 16/3
Ekebyhovskyrkan
10.00 Gudstjänst för små och stora
Barnkören, *Lisa Kjellgren*
Ekerö kyrka
11.00 Högmässa, *Ralph Sjöholm*
Lovö kyrka
11.00 Familjegudstjänst med kyrkdraffe i vapenhuset
Barnkören, *Joakim Wikström*
Munsö kyrka
11.00 Familjegudstjänst
Sven Fogelqvist

Må 17/3, Ti 18/3, On 19/3
Drottningholms slottskyrka
19.00 Passionsandakter
Staffan Eklund

Onsdag 19/3
Munsö kyrka
8.30 Mässa, *Sven Fogelqvist*
Ekebyhovskyrkan
19.00 Mässa
Gospelkören, Joakim Wikström

Torsdag 20/3
Adelsö kyrka
19.00 Skärtorsdagsmässa
Sven Fogelqvist
Ekerö kyrka
19.00 Skärtorsdagsmässamässa
Andreas Lavotka, cello
Ralph Sjöholm, Lisa Kjellgren
Lovö kyrka
19.00 Skärtorsdagsmässa
Joakim Wikström

Fredag 21/3
Ekerö kyrka
11.00 Långfredagsgudstjänst
Lisa Kjellgren
Lovö kyrka
11.00 Långfredagsgudstjänst
Lovö kyrkas kör, Joakim Wikström
15.00 Korsandakt,
18.00 Gravläggningsandakt
Joakim Wikström
Munsö kyrka
11.00 Långfredagsgudstjänst
Ad Mandl, Sven Fogelqvist

Lördag 22/3
Ekerö kyrka
23.00 Påsknattsmässa
Ensemble orkören, Prästerna

Söndag 23/3
Adelsö kyrka
11.00 Påskdagsmässa, påskdunch
Ad Mandl, Sven Fogelqvist
Ekebyhovskyrkan
10.00 Påskdagsmässa
Instrumentalmusik, Lisa Kjellgren
Lovö kyrka
11.00 Högmässa, kyrkdraffe
Lovö kyrkas kör, Joakim Wikström

Måndag 24/3
Ekerö kyrka
11.00 Emmausmässa,
Staffan Eklund

KYRKSIDAN

I skuggan av ett kors – livet segrar

Påsken kommer tidigt i år. Våren är på väg.

Både påsken och våren berättar om livet som segrar – trots allt.

Tiden före påsk följer vi i kyrkoåret Jesu väg till Jerusalem och döden på korset. En väg med många namn:

Lidandets väg, kärlekens väg som till sist blir Via Dolorosa, smärtornas väg, en Golgotavandring.

Varför berör en enskild människas lidande, för snart 2000 år sedan, fortfarande så djupt?

Svaren skiftar från person till person och kanske från tid till tid i våra egna liv:

Vi kan beundra Jesu mod. Han går till Jerusalem, rakryggad, trots att han vet att han kommer att möta döden.

Vi får följa hans föredöme. Genom sitt liv och sin död visade Jesus ett sätt att kämpa mot det onda med godhet. Ett mod att kämpa för det som är rätt, våga för den svages talan, bekämpa orättvisor – också när det kostar på.

Vi kan känna igen oss i hans ensamhet. Trots att han har människor omkring sig, är det ingen som förstår det han försöker säga. Istället bråkar läjungarna om vem som är den största och vem som ska få sitta närmast Jesus i himlen.

Vi kan känna igen oss i hans oro, som Getsemane, där han medan läjungarna sover, kämpar med Gud, och ber att få slippa att dö.

Vi kan känna igen oss i hans övergivenhet. På korset upplever Jesus till och med att Gud har övergivit honom. Så nattsvart kan livet kännas.

Vi får ta till oss hopp om liv. Bibeln berättar att det finns en fortsättning – ett liv bortom graven. Förvånade läjungar fick möta en levande Herre, i en ny gestalt som inte hindrades av låsta dörrar.

Vi får tro på en levande Herre. Jesu uppståndelse är ett mysterium – men precis som de första läjungarna har människor genom alla tider också upplevt Jesu närvaro, mitt i vardagen, ibland när man minst anar det – men kanske behöver det mest.

Just nu upplever vi vårens under. Även om marken knappast varit frusen har det ändå varit brunt, grått och dött. Men livet segrar också i vår. Mitt i det gråa, tusta, döda spirar livet.

Jesus själv beskrev sin död, som när vetekornet faller i jorden och dör. Genom att det dör ger det upphov till nytt liv, och betydligt mer än det ensamma kornet.

Kornet bar sin vilja djupt i en jord,
är ej dött, det väcks av ditt skapande ord
Kärlek från Gud, det allting ger det liv
Kärlek med ditt ljus kom, kom och bo oss förbliv

Han var vetekornet, lig i jordens djup
Han stod upp en påskdag, lever bland oss nu
Aldrig en sol har lyst så stark och klar:
Kärlek med ditt ljus kom, kom och dröj bos oss kvar.

Ps 204, vers 1 och 3 (Anders Frostenson)

foto: Magnus Aronson

Öppet hus

ONSDAGSSAMVARO
Onsdag 26/3 kl 13.30
i Ekebyhovskyrkan

Människor jag mött

Ingmar Arvidsson berättar

Bidra till

VATTEN FÖR LIVET

På Svenska kyrkans insamlingssida svenskakyrkan.se/kampanj, kan man läsa vad pengarna räcker till:

100 kr räcker till 10 träd,
300 kr till ett dass,
450 kr till en fotpump,
13 500 ger vatten till en by.

PG 90 01 22 -3, BG 900-1223

Fasteinsamlingen avslutas den 16 mars – vi ger kollekt i våra kyrkor.

Våra bidrag kan göra skillnad.

Grov backvandalisering

EKEBYHOVSBACKEN | **Medlemmarna i Mälaröarnas Alpina, Mask, har inte bara drabbats av den varmaste vintern i mannaminne, vandaliseringen av anläggningen är också värre än någonsin.**

– Nu kan det inte bli värre. Förutom de eviga plusgraderna har vårt nyrenoverade starthus bränts ner, säger Egone Seibel, driftansvarig för Ekebyhovsbacken.

Ett första försök att tända eld på Mälaröarnas högst belägna byggnad gjordes på natten den 28 februari. Polis och räddningstjänst var dock snabbt på plats och kunde släcka elden som fått fäste på panelen. Den 1 mars klockan 02.36 larmades räddningstjänsten återigen ut till samma plats. Men denna gång gick starthuset inte att rädda.

Egone Seibel tittar bedrövat på resterna av Masks nedbrunna starthuset.

– Gärningsmännen har säkert ingen aning om vilka följder en sån här vandalisering får för oss i klubben. Om vi fick reda på vilka som gjort det borde straffet vara att de skulle vara med om att bygga upp det igen, att råskälla och hämnas leder ingen vart, säger Egone Seibel.

Ekebyhovsbacken har under många år varit ett tillhåll för öns ungdomar. Under senare tid har klubbens ideellt arbetande medlemmar konstaterat att vandaliseringen blivit allt grövre.

– Det känns mycket tråkigt att den meningslösa vandaliseringen eskalerar. Det är också förödande för moralen i klubben. Sånt här meningslöst sabotage lägger sordin på medlemmarnas glöd. Bara under senaste året har vi polisanmält sex grova vandaliseringar, säger Tom Rapaport, ordförande i MASK.

OVE WESTERBERG

Från vänster styrelseledamöterna Sivert Åkerljung, Anna-Carin Stålgren, Jenny Järveborg-Andersson, Thomas Swenson, Febe Eriksson och Pernilla Davidsson. På bilden saknas Christina Blom-Andersson, Peter Östergren och Ann-Charlotte Kihlström.

Kristdemokraterna har haft årsmöte

POLITIK | **Förutom sedvanligt styrelseval diskuterades vid Kristdemokraterna på Mälaröarnas årsmöte den 16 februari bland annat Ekerö kommuns dåliga placering i företags- och medborgarundersökningar.**

– Vi har ökat med knappt tiotalet medlemmar sedan årsskiftet och fått in tre nya förtroendevalda politiker i olika nämnder vilket är mycket glädjande. Vi är också stolta över att få anordna Stockholms läns distriktsstämma för kristdemokraterna den 15 mars i Erskinesalen. Då ska vi marknadsföra vår vackra kommun för de 226 inbjudna landstings-, kommun- och riksdagspolitikerna från hela länet, säger kd:s gruppledare Sivert Åkerljung.

En omfattande diskussionspunkt på årsmötet blev resultaten av Svenskt näringslivs företagsklimatranking och SCB:s medborgarundersökning. Det är inte acceptabelt att Ekerö kommun med sina goda förutsättningar ska hamna så långt ner i ranking bland Sveriges kommuner ansåg årsmötet. Uttalandet på årsmötet blev att ”vi kristdemokrater kommer att agera, och komma med konkreta förslag till åtgärder”.

Till ordförande 2008 valdes Christina Blom-Andersson och till 1:e vice ordförande Sivert Åkerljung.

Övriga i styrelsen är Peter Östergren, Anna-Carin Stålgren, Thomas Swenson, Ann-Charlotte Kihlström, Pernilla Davidsson och Jenny Järveborg-Andersson.

Mälarö FriskvårdCenter
Tel 560 333 99 • www.mfcenter.se
Jungfrusundsvägen 5 • Träkvista torg
Allt för din hälsa
Yoga – Pilates – Hälsocoaching
Massage – Zonterapi – Akupressur
Läkare – Hypnoterapi – Naprapat
Nya grupper
HATHA YOGA torsdag/lördag
PILATES FÖR RYTTARE lördag
Lär dig använda de rätta bålstabiliserande musklerna som korrigerar hela din kroppshållning.
Speciellt utvalda pilatesövningar
560 333 99 eller info@mfcenter.se
Skaffa dig ett stilla sinne ...
HÄR FÅR DU HJÄLP TILL ETT LIV I FRIHET!
BUNDEN AV ÅNGEST, FOBIER ELLER DÅLIG SJÄLVKÄNSLA? STYRD AV ORO ELLER NEDSTÄMDHET?
Vill du fortsätta låta dig styras av ditt tillstånd eller är det dags att gör något åt dina problem? Det är lättare än du tror!
Ring så berättar jag hur det ska gå till.
SENSE
Maria Sundkvist
Hypnoanalytiker
0768-68 57 17

kfem.se

Äntligen!

En NY privat HUSLÄKAR-MOTTAGNING på Ekerö!

Veritaskliniken har öppnat i Tappström

Våra doktorer *Malihe Ghorbanpoor, Mihai Gurau* och *Clara Lindström* samt distriktssköterska *Kristina Rudholm* hälsar alla ekeröbor välkomna! Även tillgång till andra specialister som t.ex. hudläkare.

VERITAS KLINIKEN Sweficare

Öppetider: Vardagar kl 8-17
Kvällsmottagning
Tel tidsbokning: 564 410 40

Bryggavägen 8, plan 4,
178 31 Ekerö

Ett påskägg!

Det nya året har bäjat riktigt spännandel Den första januari 2008 tog BB Stockholm över bammorekemottagningen på Ekerö. Verksamheten kommer att fungera precis som tidigare, med vård under graviditet, preventivmedelsmottagning, gynekologiska hälsokontroller och en ungdomsmottagning.

Varma hälsningar från
Bammorekorna Ekerö

BB Stockholm

Vi ser fram emot att träffa
08-560 375 51 • www.bbstockholm.se

Undvik trängsel i bilen!

AUTOEXPERTEN STRÅLBOX
En prisvärd takbox som rymmer hela 450 liter eller 6 par skidor alt 4 snowboards. Brukar kosta 3875 kr.

THULE ATLANTIS 900
Med en lastkapacitet på hela 650 liter och många oslagbart användarvänliga egenskaper är Atlantis 900 den perfekta takboxen för häftigare skidåkare. Brukar kosta 6200 kr.

15% på hela Thules sortiment av last- och skidhållare

AUTOEXPERTEN
MÄRKESVAROR TILL BILEN

Ulvsundavägen 142 (vid ScanAuto), tel 564 352 80, www.autoexperten.se,
Öppet mån–tors 8–18, fre 8–17, lör 10–13
Priserna gäller så långt lagret räcker eller t.o.m. 31/3 2008

Var får vi vara? Vi jagas överallt

Tillsätt en hästansvarig i kommunen och hjälp oss aktivt med arbetet med ridvägar. Ridningen rör tusentals kommuninvånare och är en av Sveriges största sporter.

Visste du att den enda sport i Sverige som är större än hästsporten är fotbollen? Över en halv miljon svenskar håller på med hästar som sport, motion, intresse eller yrke och ridsporten genererar 28 000 heltidsjobb – lika många som restaurangbranschen. I vår kommun finns över 2000 hästar i uppemot 150 stall. Ekerö har hästfolk av alla slag och på alla nivåer. Vi är antagligen flera tusen personer.

Trots att vi är så många behandlas hästfolket ofta som en marginell grupp som får maka på sig för andras intressen, och vi får sällan hjälp eller del av allmäna medel. Varför? Vi bor också här och betalar vår kommunalskatt.

Säkert 90 procent av all ridning sker i ridhus och på ridbanor. Det är där man tränar och tävlar. Ibland måste man dock för hästens hälsa lämna banan. Var får vi vara? I skogen? Där riskerar man att bli utskälld eller jagad på motorcykel (Färentuna). På grusvägarna? Allt oftare sätter vägföreningar upp förbudsskyltar mot oss (utan tillstånd). På asfaltsvägarna? De är av trafikskäl olämpliga. På stigar och traktorvägar? I höstas blev två barn i Skåtrakten jagade av en bonde därför att de red på en traktorväg mellan några åkrar.

Följden är att ryttarna kör sina hästar till ridhuset i hästtransporter – knappast miljövänligt. Även i Färentuna måste vissa hästägare köra sina hästar till ridhusen därför att bönder vägrar låta dem skritta förbi på avgörande ställen. Samma bönder som har stora inkomster av traktens hästägare.

Om man studerar rådande lagar och bestämmelser kommer man snabbt fram till att markägarna faktiskt inte har rätt att stänga av ryttare – i de allra flesta fall. Men för att inte förstöra relationerna helt, väljer de flesta ryttare ändå att respektera markägares och vägföreningars ogiltiga förbud. Resultatet är att vi snart inte kan rida någonstans.

En möjlig lösning vore ridslingor. De finns på Lovö och Ekerö, men inte på Färingsö. På sidan 64 i kommunens översiktsplan står att det finns ett behov av att "kanalisera ridningen och anlägga fler ridstigar".

Jättebra! Frågan är bara: vem ska hålla i det? En liten förening i Färentuna har i över fyra år kämpat med att få bönder och markägare att gå med på en ridslinga – men får dörren i ansiktet gång på gång. Ridföreningar och markägare behöver ett mellanled i samtalen. Vår mening är att kommunen måste ta på sig att sköta dessa samtal.

Anlagda ridvägar skulle ge både miljövinster, ökad trivsel och ökad säkerhet. Markägarnas behållning blir att de slipper se oss på "fel" ställen samt att de får en liten ersättning.

Ridvägar kan bitvis anläggas intill gång- och cykelvägar. Idag är det på vissa håll ont om cykel -och gångvägar. På asfaltsvägarna körs det mycket och fort, mängden trafik (inte minst tung trafik) har ökat stort och folk vågar inte låta sina barn cykla eller gå.

Till sist: det har i år i Sverige inträffat flera allvarliga olyckor där bilar har kört in i hästar. Nu när kommunen äntligen skjuter till extra pengar till fritidssektorn, vore det inte på tiden att något görs även för de ridande barnen? Några ridslingor skulle kosta en bråkdel av till exempel den planerade konstgräsbanan i Träkvista.

Vi uppmanar Ekerö kommun att:

* Ta hästfolket och hästsporten på allvar. Det handlar inte bara om gödselstackar och stängselgränser.
* Tillsätt en hästansvarig i kommunen. Det rör tusentals kommuninvånare och en av Sveriges största sporter.
* Hjälp oss aktivt med arbetet med ridvägar.

Ulrika Fåhraeus,
samt Marie Raftling
och Gitte Ragsdale
Hästägare i Färentuna

• Välkomna med bidrag till Kolumnen!
Med den vill Mälaröarnas Nyheter skapa en form för längre debatt och intryck med anknytning till Mälaröarna.
Max 3 600 tecken inklusive blanksteg.
• Att MN publicerar ett inlägg i kolumnen betyder inte att redaktionen ställer sig bakom de åsikter som där framförs.

Priserna gäller endast hos Coop Konsum t.o.m. 16/3 2008 eller så länge lagret räcker.

COOP KONSUM

Stenhamra Kungsberga

Fläskkotlett med ädelost

Receptet hittar du på coop.se

Skivad fläskkotlett

SVERIGE

Medben

49,90 /kg

Färdig sås

BLÅ BAND

Kyld. Välj mellan olika sorter:
25 cl, jfr-pris 50:-/liter.

2 stycken **25:-**

Grönsaker

FINDUS

Frysta. Välj mellan olika sorter:
500-600 g, jfr-pris 27:22-32:66/kg.

3 stycken **49:-**

Cheddarost

KVIBILLE

Lagrad. 32%.

79,90 /kg

Medlemspris

Inlagd sill

ABBA

Välj mellan olika sorter:
220-240 g, jfr-pris 41:25-82:50/kg.

9,90 /st

Medlemspris

Påsklilja • Tete a Tete

2 stycken **39,90**

Coop Konsum Stenhamra och Kungsberga är ombud för:

SVENSKA SPEL (Endast lotter)

I Stenhamra finns dessutom: Svensk Kassaservice

I Stenhamra kan du ta ut pengar: Kontanten

www.konsumfaringso.com • Tel Stenhamra: 08-560 447 73 • Tel Kungsberga 08-560 420 14

Brottarglädje med Skå IK på Träkvista fritidsgård. Maja Bergkvist, 6 år, i närkamp med 5-årige Jonas Grahn.

Gott om sportlovsalternativ

UNDER SPORTLOVET hade idrottsföreningarna och Ekerö kommun laddat med ett digert prova-på-program. Förutom sju olika idrotter fanns internetcafé, skaparverkstad, teater och sagostunder för de barn och ungdomar som stannat hemma på sportlovet.

En given sportlovshit var internetcaféet i IT-ladan som hade laddat med spelen som gäller. Här kör Linus Åhlund Country-strike.

Den marktäckande perennväxten sedum byts ut mot betydligt hållbarare granitkross.

Granitkross och körvett

VIKINGARONDELLEN vid Träkvistavallen fortsätter att engagera mälaröborna, främst vad gäller dåligt underhåll och dålig trafikmoral.

I Vikingarondellens begynnelse handlade det mest om att en del trafikanter inte upptäckt att det byggts en cirkulationsplats med en vikingasköldsliknande skapelse på toppen. Sedan invigningen sommaren 2006 tror tekniska kontoret att närmare trettiotalet bilister kört upp på Vikingarondellen istället för att runda den. Dessutom har ett antal bmx-cyklar, moppar, kundvagnar och någon jeep setts gena över konstverket.

Så åtgärd ett blev att belysa konstverket med dubbla strålkastare. Även om besöken efter det blivit färre har felnavigerarna inte helt uteblivit. Påhälsningarna har också frestat hårt på den känsliga marktäckande perennväxten sedum, som slitits sönder.

Därför genomför tekniska kontoret nu åtgärd nummer två i samarbete med cirkulationsplatsens skapare Ingrid Rådmark. Istället för sedummattan läggs svart granitkross nedanför konstverket.

En del bilister som försöker komma in i cirkulationsplats från Älvnäsvägen eller Träkvistavallen upplever att många trafikanter på Ekerövägen tror att de har förkörsrätt. Därför låter Närpolischef Ann-Kristin Gunnarsson meddela att: ”fordon som tänker köra in i cirkulationsplatsen har väjningsplikt mot de fordon som befinner sig inne i cirkulationen och ska därför i god tid sänka hastigheten eller stanna”.

Lustfylld dans i köpcentret

LÖRDAGSSHOPPANDE mälaröbor bjöds på oannonserad upplevelse, den 23 februari, när en kvartett dansare intog ett dammigt Mälarö torg med sin fysiska dansföreställning.

Det unika mötet mellan öbor och dansarna från projekt Avart Dans & Rörelse väckte mycket blandade reaktioner. Många ur publiken passerade danskvartetten som om de inte existerade, medan flertalet uppskattande stannade och gjorde kommentarer som ”att det är ju precis som i Paris” eller ”vi måste beröra varandra mer”.

– Det blev ett mycket uppskattat besök som jag hoppas vi kan bjuda på igen, kanske då i någon annan konstform, säger Maud Edvardsson, kulturproducent i Ekerö kommun.

Föreställningen finansierades främst genom bidrag från Stockholms Läns kulturförvaltning.

Avsikten med jippot var bland annat att sudda ut gränsen mellan publik och dansare.

ISUZU
BÄST I TEST
D MAX
fr.n 214 000:-
+moms

Vi bjuder på motorvärmare & garantiförlängning när du köper en ny ISUZU hos oss.

-03 Audi Avant 3,0 4x4, 8000 ..... 179 000 kr
-03 BMW 330i Touring Limetallic, 11 800 ..... 175 000 kr
-02 BMW 320 i Touring Silvermetallic, 9600 ..... 134 900 kr
-01 Chevrolet Tahoe LT 4x4 7/8 SUV, 11600 ..... 159 000 kr
-05 Citroen C4 Sport, 8100 ..... 119 000 kr
-03 Ford Mondeo ST220 Bilmetallic, 126 00 ..... 125 000 kr
-03 SAAB 9-5 2,3T Vector Grimetallic, 8600 ..... 155 000 kr
-07 Suzuki Grand Vitara 2.0 Limt Sport AT Svartmetallic, 880 ..... 259 900 kr
-03 Volvo V70 2,5 T Kinetic Bilmetallic, 81 00 ..... 255 000 kr
-01 Santa Fe 2.0TD Brunmetallic, 16 000 ..... 115 000 kr
-05 Porsche Cayenne Grimetallic, 46 00 ..... 425 000 kr
-03 Chevrolet TrailBlazer LTZ Bilmetallicblå, 8800 ..... 159 000 kr
-04 Hyundai Trajet GLS Cnli 4x4, 2 02 00 ..... 99 900 kr
-04 VW Touareg TDI Mörkgrå, 12 200 ..... 259 000 kr
-03 Toyota Land Cruiser 120 Highgrand SUV, 7000 ..... 259 000 kr
-04 BMW 645 CiA Svart, 8000 ..... 510 000 kr

SVEN EKLUND BIL AB
www.eklundbil.se
Drottningholmsvägen 181, Bromma
Tel 08-25 00 17
Öppet mån-tor 8-18, fr 8-15, lör 11-15

TRUMF

Lundhagen 145 kvm Fyrlänshus
Ett nydet trafsjt hus på en instyckningsfastighet i lugn och trivsam miljö. Med ett perfekt läge på en liten Stenhällsbyvägen i lugna villaområdet, storrum med kök med plats för matplats, två fräscha vitmålade rum med balkong och dusch/bad och det andra med takfönster, köpe hörnkonsolen och helkakelvägg. Ingångsvel hängytan, trätäckvel utoplats i 56-läge. En utbyggd carporten finns ett torkrum för separat bevare med tekniskt utrymme, 3-5 sovrum, fin kakelugn i vardagsrummet, matsal med utgång till ingångsvel altan. Nära till badplatser, skolor/bussar, affär och restaurang.

Utgångspris: 3 900 000 kr

Adress: Ålandsvägen 118
Visas: 2/3 kl. 14:00-15:00
1/3 kl. 18:00-19:00
Bjurfors Ekerö: Stefan Hjerth, 08-560 345-40, 070-382 00 25

BJURFORS
Engagemang 5 minuter detaljerad

Din lokala musikaffär
www.vmusik.se

Vi hjälper dig att hitta rätt instrument

Elbaspaket från 2795:-
Elgitarrpaket från 1795:-
Western gitarrpaket 1195:-
Classic Nylon gitarrpaket 850:-

LX 22 Standard Lackat trumset
Ellen 7995:- Nu 6995:-

VÄSTERORT MUSIK
Ängermannagatan 78, Vällingby
Tel : 08 - 579 733 62

Virus i datorn?
Ring
Binärdata AB
0707-139 000
eller 560 402 51
alla dagar 07-22

Reservdelar till datorn / skrivaren?
Ring
Binärdata AB
0707-139 000
eller 560 402 51
alla dagar 07-22

Ekerö Trälvista

Ett härligt hus med spännande arkitektur. Attraktivt läge i stort av lugn skärvindsgata, endast ett stenkast från Mälaren. Stora sällskapsytor i öppen planlösning. Stora fönsterpartier ger ett fint ljusinfall och härligt intryck. Trevligt kök med rymlig matplats och utgång till inbjudande altan i söder. Vardagsrum och tre bra sovrum. Investeringsbar renovering med engångsyta på ca 70 kvm. Stor härlig trädgård med insynsskyddat läge. På tomten finns även en fin gäststuga, carport och förråd.

- Boarea: 126 + 36 kvm
- Utgångspris: 4 850 000 kr
- Tomt: 951 kvm plan trädgårdstomt
- Mälarvägen 19
- Mäklarringen Ekerö 08-560 328 40

Ekerö Knalleborg

Rymligt radhus i topp skick. Helrenoverat och ombyggt kök. Ljust trevligt vardagsrum. Kokt golv vid. På övre plan finns 4 bra sovrum varav ett med utgång till balkong i söder. Helkakelt badrum med bubbelbadkar. Källare med stort trevligt skrum, extra dusch och tvättstuga. Genomgående ljus, modern ljusgestaltning och parkettgolv i stora rum. Garage i längd. Ombytt och popularisk radhusområde som gränsar mot ett stort fint naturområde med motionsspår och vandringsleder. Nähet till både skola och dagis.

- Boarea: 116 + 50 kvm
- Utgångspris: 2 490 000 kr
- Tomt: 214 kvm plan trädgårdstomt
- Knalleborgsvägen 180
- Mäklarringen Ekerö 08-560 328 40

Ekerö Väsby

Trevligt radhus i omtyckt och efterfrågat område med centralt och bra läge på Ekerö. 5 rok varav 4 sovrum. Genomgående bra skick med bl a nytt kök -000, nya golv, nya innerdörr, ny badpanel och nytt ytterdörr. Stort utefördäck och garage i längd. Barnvänligt område med ett flertal lekplatser och bra vägar, minuter promenad till både dagis och skola. I närhet finns även ishockeyhall, fotbollsplaner, idrottshall och motionsspår. Besiktigat.

- Boarea: 125 kvm
- Utgångspris: 2 280 000 kr
- Tomt: 179 kvm plan trädgårdstomt
- Humpvägen 15
- Mäklarringen Ekerö 08-560 328 40

Ekerö Sandudden

Optimalt planerat hus i omtyckt och barnvänligt område med sjönära läge. Ljust och trivsamt med stora fönster. Öppen planlösning mellan kök, vardagsrum och matrum. Tre bra sovrum och två helkakelade badrum. Utegångsplats på grönskande tomt med sydvästläge. Carport och förråd i anslutning till området finns en trevlig badplats, snabbstrand och fina promenadstigar längs med Mälarens strandkanten.

- Boarea: 106 + 10 kvm
- Utgångspris: 2 850 000 kr
- Tomt: 283 kvm trädgårdstomt
- Sandgränd 7
- Mäklarringen Ekerö 08-560 328 40

Ekerö Hummelvreten

Enplans villa med ett av områdets bästa läge mot den fina ängen. Öppen planlösning mellan kök o vardagsrum. Tre bra sovrum och ljust arbetsrum. Bra skick med bl a renoverat kök o duschrum. Nytt ytterdörr -07. Mysig inglasad uteplats med stort utevedäck i sydost. Förråd delvis inrätt som kontor. Garage i längd. Efterfrågat och välskött område med fina lekplatser, egen bilsittplatsen och gemensam tvättstuga. Endast några minuts promenad till buss, skola och dagis.

- Boarea: 111 kvm
- Utgångspris: 2 590 000 kr
- Tomt: 235 kvm villatomt
- Sandgränd 17
- Mäklarringen Ekerö 08-560 328 40

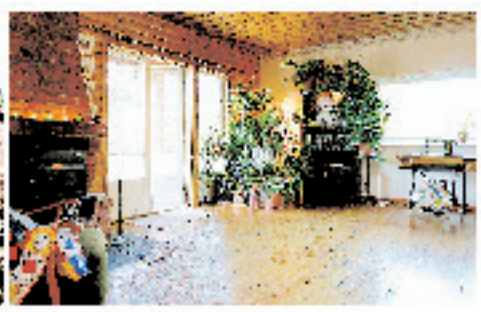

Färingsö Stenhamra

Mysigt 1-planshus på stor skogstomt med pool 4 x 8 m. Rymligt vardagsrum med öppen spis och utgång till altan delvis under tak. Altanen har ett soligt sydvästläge och mycket spis. Stort kök med plats för många gäster. Två bra sovrum. Garage och bra förrådsutrymme i källaren. Två inredbara stugor om 5 kv och 10 kvm. Den stora stugan har tvåsovrum och stort skrum samt egen vedbod under tak. Bra läge med tomt som vetter mot skog och naturvård.

- Boarea: 78 + 58 kvm
- Utgångspris: 2 475 000 kr
- Tomt: 2 494 kvm radtomt
- Stenstigen 7
- Mäklarringen Ekerö 08-560 328 40

Mäklarringen Ekerö, Troxhammar Butiksby, Tel 08-560 328 40
ekero@maklarringen.se

mäklarringen
www.maklarringen.se

Minnenas arkiv i filmversion

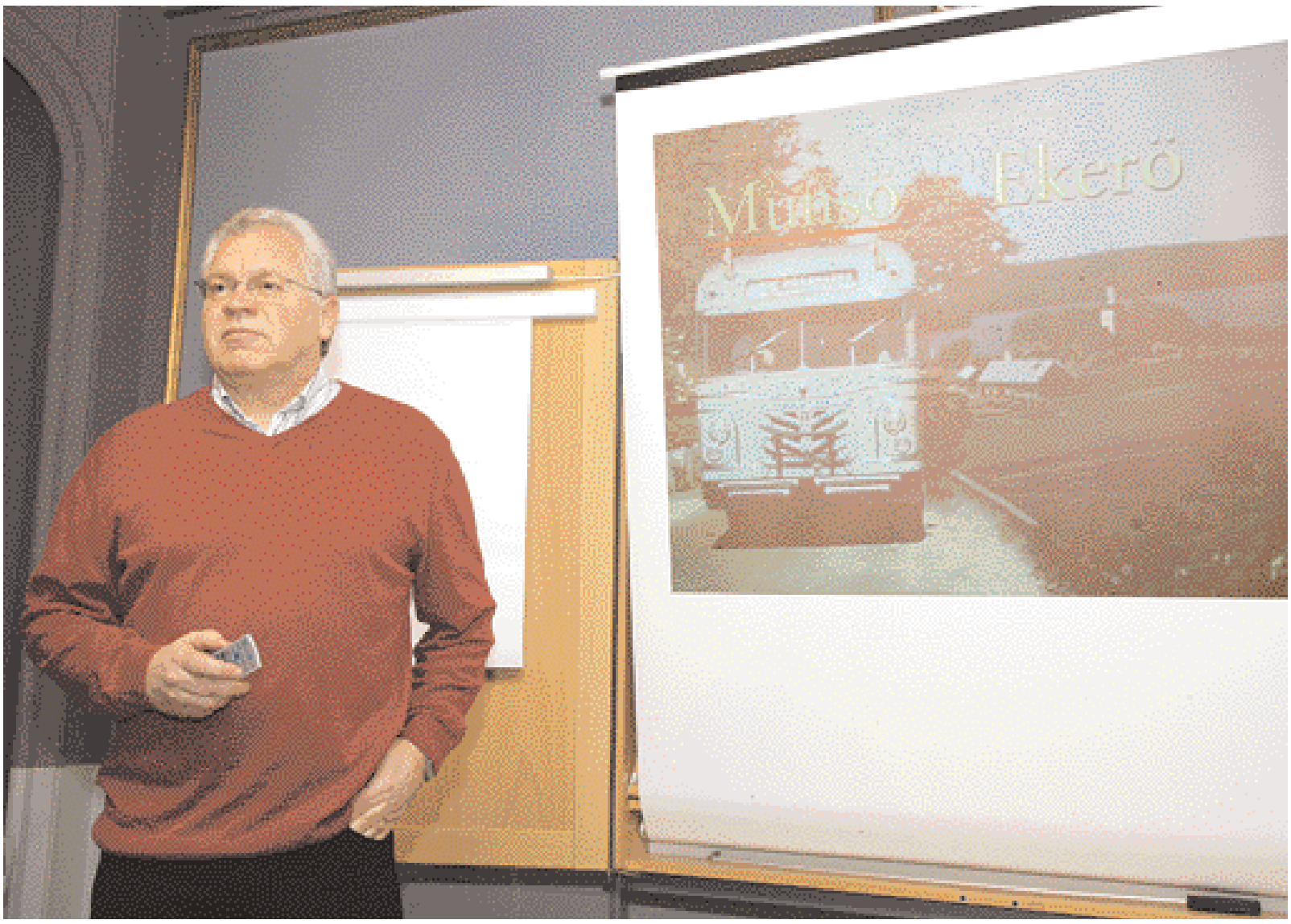

Det var en mycket nöjd och stolt Thomas Jacobsén, som berättade om den långa vägen till sju bearbetade filmer från 40-50-talets Munsö och Ekerö, som han samlat på en DVD.

HEMBYGDSHISTORIA | **Det var mer än fullsatt i Ekebyhovs Wrangelska sal när munsöbon Thomas Jacobsén gick i mål med sitt kulturarvsprojekt, sju filmer samlade i "Minnenas arkiv".**

Från det ögonblick då han kläckte filmidén till presentationskalaset den 21 februari hade det gått fjorton år. Så det var en mycket nöjd och stolt Thomas Jacobsén som berättade om den långa vägen till sju bearbetade filmer från 40-50-talets Munsö och Ekerö. Allt samlat, med hjälp av senaste teknik, på en snyggt inpackad samlings-DVD.

Det var många hembygdsintresserade öbor som följt hans envetna arbete på distans som nu hade samlats för att få ett smakprov av slutresultatet.

– Det här kunde man inte ha anat när jag låg på kammaren och filosoferade för fjorton år sedan. Efter att först ha legat och tyckt synd om mig själv några veckor, på grund av en allvarlig knäskada, insåg jag att något annat måste ta vid. Det var då jakten på de gamla 16-millimetersfilmerna började, sa Thomas Jacobsén, som varit munsöbo i hela sitt liv, det vill säga 58 år.

I hembygdslitteraturen, som Thomas intensivstuderade, framkom att folkskollärare Allan Fridén på Munsö och kyrkoherde Henry Röttorp på Ekerö filmat vardagslivet i hembygden. Efter mycket letande hittade han vad han sökte i skrymslena på Ekerö pastorat och i Adelsö prästgård. De sköra filmerna var dock i akut renoveringsbehov.

– Det var då jag gick till Elisabet Lunde och Maud Edvardsson på Ekerö kulturnämnd för att få ekonomiskt stöd för projektet. Med hjälp av John Bergman, som gjort Stockholmspärlor, och hans goda kontakter på Svenska filminstitutet och Sveriges Radio fick de till det.

När filmerna från 40- och 50-talen visades på premiären, hördes många igenkännande kommentarer från de äldre i publiken, när vänner och grannar i yngre upplaga visades på den vita duken.

– Det jag främst vurmar för är den lilla människan, torparen och stataren. Utan dessa hade inte storbönderna och godsherrarna funnits till. Många kort tas vid högtider, men det vardagliga glöms oftast bort att dokumentera. När vi trötta äter frukost eller går till bussen kan också bli intressanta bilder i framtiden. Vi lever här och nu och det blir snabbt dåtid och efter ytterligare ett tag är det forntid. Så det är guld värt med vardagsbilder som annars glöms bort. Själv tänkte jag börja filma vardagen runt mig, säger Thomas Jacobsén.

Samlings-DVD:n "Minnenas arkiv" har gjorts i 500 exemplar och säljs för 150 kronor styck.

OVE WESTERBERG

Älgar, växter och dans

EKEBYHOVS SLOTT | **Bildkonstnären Lena Hjelm visar sina älgar, växter och dansande människor i Ekebyhovs fyra slottsgallerirum den 15 till 30 mars.**

Lena Hjelm vill med sitt breda motivval skapa något nytt och överraskande annorlunda.

– Älgar är djur som sedan länge har haft stor påverkan på mig eftersom de varit en del av min uppväxt, då jag är född och har mina rötter i Jämtland. Älgar är för mig hemlighetsfulla och ståtliga varelser, som uttrycker något nästan mänskligt.

– Växter ser jag som vackra, sensuella, levande och rika på färg och form. Det är ett motiv som jag länge har tecknat och målat.

– Människor är ett motiv som alltid funnits med i mina bilder. Sedan en tid tillbaka har jag varit intresserad av människor och kroppar i rörelse, som dansar. Men också människor som vilar och är stilla, hur en kropp ser ut efter en rörelse. För ungefär tjugo år sedan, när jag gick på Konstakademin i Köpenhamn, arbetade jag i vax och brons med dansformen.

Lena Hjelm började sin konstnärskarriär med utbildning på Konstakademien i Köpenhamn och Konsthögskolan i Stockholm mellan åren 1977-1984. Sedan dess har hon visat sina bilder på mängder av utställningar. Hon finns också representerad i ett stort antal landsting.

Intresserad av färg och inredning?
COLORAMA EKERÖ
söker medarbetare
Heltid. Gärna körkort.
colorama
AB E H Nordqvist, Ekerö Färglager
Träkvista Torg, Box 93, 178 22 Ekerö
Tel. 560 313 40 ekero@colorama.se

Däckspecialisten!
Michelin • Continental
• Nokian
Svanhagen Bil & Däckservice

Passa på innan högsäsongen!
Lämna in era trädgårdsmaskiner, båtmotorer och mopeder redan nu för service.
Lemag maskinservice ab
Ring Anders eller Micke
08-560 422 38
www.lemag.se

VÄLLINGBY
! – Begagnade Bilar – !
AB LDS -BILAR
Vard 10-18, Lörd 11-15 • 08-687 11 70, 687 11 90
Bergslagsvägen 394 • Vällingbyrondell vid Shell

Antennproblem!
Tranebergs TV-service
25 år i Bromma
Gesundaplan 59 • Tel. 25 34 15, 0708-25 34 15
www.tranebergstv.se

Om torparens hårda lott och den första biltelefonen

FÖR FEMTIO ÅR SEN |
Varje år skulle torparen i Norrskog utöver sina hundra dagsverken leverera sex famnar ved, sex kannorna smultron, sex kannor lingon samt skriva under på att leva ärligt och anständigt.

Eva Eriksson, Färingsötaxi, med Mälaröarnas första biltelefon, 1958. "Det hörs lika bra som i en vanlig telefon, tyckte fru Eriksson när hon i Dodgen tog emot ett samtal från maken i hemmet-bilstationen", berättade Mälaröarans Nyheter.

Om detta berättade kyrkoherde Henry Röttorp under en hembygdsafton på Ekerö 1958. Han hade just hittat 80 år gamla arrendekontrakt från Norrgård.

– Bland dem som lyssnade med särskild spänning var krutgubbarna Gustav Eriksson och Albin Carlsson, söner till de torpare som bodde på Norrgård 1874-1891 respektive 1891-1903, berättar Mälaröarnas Nyheter.

– Om man t ex tänker sig att en 1400-talssvensk skulle dykt upp på 1800-talet, skulle han naturligtvis fått se en hel del nytt, men i stort sett skulle han ha känt sig som hemma. Men sedan förra seklet har revolutionerande förändringar skett på alla områden, inledde kyrkoherde Röttorp.

– Arbetstiden var 1 april till den 1 oktober, fem på morgonen till åtta på kvällen och under vinterhalvåret från sju på morgonen och så länge man såg att arbeta utomhus. Dessutom var det sagt att torpare under bärgningstiden skulle inställa sig för arbete på vilken tid som helst på dygnet, mot en "övertidsersättning" på 10 öre i timmen.

– Torparhustrun hade en hård lott. Inte nog med att hon ofta fick arbeta hela dagen vid gården, sedan hade hon också hushållsarbetet och den oftast stora barnaskaran att tänka på. Vidare skulle hon förse hela familjen med kläder, och det klarade hon genom en ständig linodling och några får.

Mälaröarnas Nyheter i mars 1958 kan också förmedla nyheten att Mälaröarna har fått sin första biltelefon.

–Det är makarna Eva och Evert Eriksson i Färingsötaxi som installerat en apparat av det danska märket Link ES 70 i den röda Dodge-56:an B 59650. Snart följer en Chevrolet av 1955 års modell efter, medan reservvagnen, en elva år gammal Dodge, får vara utan.

INNEKLIMAT
VÄRME • LUFT • KYLA

Årets stora klipp!

Köp IVT värmepump nu!
Värmebidrag Sänk 8.995 kronor!

Med värmepumpen börjar du spara pengar från första dagen.
Du får dessutom vår unika IVT Nöjd-Kund-Garanti och teknik i absolut toppklass.

NÖJD KUND GARANTI
IVT VÄRMEPUMPAR

VÄRME PUMP CENTER
www.inneklimat.se
Tel: 560 248 00 • Skå industriby
VÄRME PUMP CENTER

Heta priser på gasolvärmare!

Eno Katalyt

Eno Infra

Eno Windfire

Har du varit med om strömavbrott? Blev det kallt? Köp en gasolkamin från Primagaz!

Vi har ett lager av gasolkaminer kvar som vi nu sänker priserna kraftigt på. Gäller tills lagret är slut

Eno Katalyt (995:-) **749:-**
Eno Infra (1.795:-) **1.349:-**
Eno Windfire (2.695:-) **1.995:-**

BYGGVARUHUSET
FÄRINGSÖ TRÄ
VID LULLEHOVSBRON
Tel 560 281 00, Fax 560 281 29
www.faringsotra.se E-post: info@faringsotra.se
Electrolux och KÖK
Vi har öppet:
Måndag-fredag: 6.30 – 18.00, Lördag: 9.00 – 14.00

MASKINUTHYRNING

Nu är vi igång på allvar!

Vi hyr ut bygg- och anläggningsmaskiner till företag och privatpersoner.
Du hittar oss inne på gården hos Färingsö Trä.
Vi levererar även till din arbetsplats.
Vi har ett brett sortiment av bland annat:
Skylift, minigrävare, byggnadsställningar, jordfräs, vedklyv och elverktyg m.m.
Se www.mgrental.se för hela sortimentet och priser.
Välkomna!

Markvibrator

Golvslip

Bergborr

MG Rental AB
Färentunavägen 65
179 75 Skå

MG RENTAL

08-560 247 80
www.mgrental.se
Mån-Fre 06.30-16.00

sport

Lång lyckad säsong för Skås hockeyjuniorer

ISHOCKEY | **Det blev två gånger bonus för Skå IK:s juniorlag, och det kan komma ännu mer bonusöverraskningar.**

Målsättningen inför säsongen var att säkra platserna i division 1 för båda A- och B-juniorlaget. När grundserierna och sedan Allettan respektive fortsättningsserien var avverkade fanns bägge lagen med i kvalspel mot elitserien.

A-juniorerna, som slutade fyra i Allettan, laddar nu för spel i en liten kvalserie med fyra lag totalt, där bland andra Hammarby IF ingår. Trots att bara ettan tar sig till nästa års regionselit tror de inblandade att oddsen är relativt goda för Skå.

– Till skillnad från i seriespelet får inga överåriga användas i kvalserien. Dessutom har A-j fått extra matchning av A-laget inför kvalstarten den 12 mars. Stämningen är god och grabbarna tränar extra på egen hand för att vara på topp under det intensiva kvalspelet, säger lagledaren Håkan Isberg.

B-juniorerna som kom tvåa i fortsättningsserien ställdes mot Nynäshamn i tre play off matcher mot elitkval. Efter 1-9 och 2-3 blir det ettan även nästa säsong.

Marcus Erling och Viktor Johansson när Skå krossade Väsby med 12-2.

Tre hockeytjejer

ISHOCKEY | **Tre hockeytjejer från Ekerö spelar i ettan nästa säsong.**

När Ekerö IK lade ner sin flickhockey för några år sedan fortsatte några av tjejerna i klubbens pojklag. Linda Olofsson, -86, samt systrarna Louise, -91, och Sofie Nordberg, -93, har nu gått vidare till Hässelby/Kälvesta Hockey.

Här har de varit med om att ta laget till division 1, efter 13 segrar och en oavgjord i fortsättningsseriens 14 omgångar.

Samtliga tre Ekerötjejer har också spelat i Stockholms distriktslag.

Även Skå IK:s duktiga målvakt Annika Ferngren, -92, har provspelat i HKH-Dam.

Serieettan Skå

INNEBANDY | **Sker inget katastrofmirakel spelar Skås innebandyherrar i division 5 nästa säsong.**

När två omgångar återstår har Skå sex poäng och 39 mål upp mot tvåan, vilket borde garantera serievinsten.

Skå har med en stor dos oflyt rasat genom det upptightade seriesystemet under senare år. Nu hoppas man kunna kliva tillbaka på mer respektabel nivå. Eftersom seniorer och juniorer kör tillsammans är det i dagsläget ingen brist på spelare. Neråt i pojkåldern ser det dock sämre ut. I laget finns dock några med god rutin som var med redan i början på 90-talet då laget hette Stenhamra innebandy.

Ekerös hockeyherrar på rätt nivå

ISHOCKEY | **Ekerös hockeyherrar spelade till sig en plats närmare hockeyns finrum när man tog hem seriesegern och därmed säkrade en plats i nästa säsongs division 2.**

– Det ska bli jäkligt kul att spela i tvåan. Det blir en mycket jämnare serie och på den nivån är det betydligt bättre ordning kring matcherna. Ingen av spelarna har flaggat för att de slutar och vi har en stabil och stor ledarkader, så det ser i dagsläget riktigt bra ut inför nästa säsong, säger tränaren Lennart ”Älgen” Älgekrans.

Eftersom laget bärgade division 2-biljetten när flera omgångar återstod blev det lite svårt med glöden mot slutet. Framför allt i säsongens sista match i Vikingahallen mot Tullinge ville man bjuda sig själv och hemmapubliken på en seger. Men taggade gäster och ett hemmalag utan den rätta motiveringen och känslan resulterade i förlust med 4-5.

Ekerös hockeyherrar kunde inte klämma fram den riktiga seriesegerkänslan efter att just ha förlorat säsongens sista match.

Det har gått med en rasande fart från gärdsgårdsserien till tvåan för EIK:s representationslag. Årets kliv togs tack vare de nio spelarna som lämnade grannklubben Skå för en något lugnare fortsättning på karriären i division 3A. Att plötsligt vara närmare 30 spelare i truppen, mot drygt hälften förra säsongen, gör stor skillnad för tempo och konkurrens om matchplatserna. Dessutom fick man in ett gäng med färsk division 2-rutin.

– För oss som hållit på ett tag är det extra roligt att så många spelare nu återvänt till sin moderklubb. Bland andra flera av 84:orna som i mitten på 90-talet vann S:t Erikscupen. Oavsett hur samarbetet fungerar mellan klubbarna här ute är det bra för hockeyn att det nu finns två representationslag på den här nivån, så grabbarna kan fortsätta spela på hemmaplan. Egentligen är det ganska fantastiskt att det finns två A-lag på den här nivån, vilket borde betyda att vi bedriver ganska bra hockeyutbildning på Mälaröarna, säger lagledaren Anette Mannerfors.

Att man nu tagit steget upp i betydligt tuffare division 2 innebär också att man kommer att ladda lite extra inför seriestarten i höst.

”Egentligen är det ganska fantastiskt att det finns två A-lag på den här nivån, vilket borde betyda att vi bedriver ganska bra hockeyutbildning på Mälaröarna”

– Det är dock fortfarande grabbarna själva som bestämmer vilken träningsdos som gäller. Även coachningen under matcherna kommer jag överlåta till dem, så länge det funkar. Jag styr bytena och vilka som spelar power play och liknande, lite terapi efter matcherna får jag väl ta hand om också. Eftersom det blir lite kostsammare att spela i tvåan ska vi försöka hitta inkomstmöjligheter för laget. Jag skulle också gärna vilja få till en träningsmatch mot Skå innan serien drar igång, säger Lennart ”Älgen” Älgekrans.

OVE WESTERBERG

DET HÄNDER HEMMA TILL 25 MARS

HANDBOLL | Herrar div 4 östsv. södra: 16 mar kl 15.15 Bollhallen: Skå IK-Haninge HK

INNEBANDY | Herrar div 6 B: 15 mar kl 16.15 Bollhallen: Mälarö IBK-IS Nybroviken.

ISHOCKEY | Herrar J20 kvalserie mot regionelit (preliminärt matchchema): 15 mars kl 19.30 Allhallen: Skå IK-Täby.
- 19 mars kl 19 Allhallen: Skå IK-Hammarby IF.
- 24 mars kl 19 Allhallen: Skå IK-Nynäshamn

LÄGET DEN 4 MARS!

HANDBOLL

Herrar div 4 östsv. södra

Carl Lamm HF	17	16	0	1	574-409	32
Nacka HK	17	14	0	3	609-464	28
IK Bolton	16	11	0	5	479-402	22
Sorunda IF	16	10	1	5	397-387	21
Harrington Team	16	7	1	8	452-420	15
Haninge HK	16	7	0	9	402-403	14
HF HUFF	17	7	0	10	428-455	14
Sannadals HK	17	4	1	12	455-486	9
Skå IK	16	4	0	12	357-487	8
Tungelsta IF	16	0	1	15	307-547	1

INNEBANDY

Damer div 3 norra

Täby FC	17	15	1	1	122-48	46
Bro IK	17	11	3	3	71-32	36
Ekerö IK	17	11	2	4	79-47	35
Åkersberga IBF	17	10	2	5	84-43	32
Töjnan IBK	17	10	0	7	64-65	30
Västerorts IBK	17	7	4	6	82-73	25
Bollstanäs SK	17	5	6	6	82-64	21
KTH IF	17	3	1	13	45-100	10
Sundbybergs IK	17	2	2	13	42-108	8
Vällingby BK	17	0	1	16	23-114	1

Herrar div 4 norra

Sundbybergs IK	17	14	2	1	121-56	44
IBK Gnaget	17	11	2	4	110-56	35
Nyboda IBK	17	11	2	4	132-89	35
Kungsängens IF	17	11	1	5	112-74	34
Westermalms	17	7	2	8	73-67	23
Ekerö IK	17	7	1	9	102-89	22
KTH IF	16	6	1	9	66-81	19
Rosersbergs IK	16	5	2	9	76-84	17
Täby IS	17	5	1	11	63-97	16
Djurgårdens IF	17	0	0	17	58-220	0

Herrar div 6 B

Skå IK	14	12	1	1	127-56	37
Stockholm West	14	10	1	3	91-59	31
IS Nybroviken	14	9	1	4	84-63	28
Styx IBF	15	9	0	6	108-79	27
Solhems IBK	14	9	0	5	78-90	27
Ursvik IK	14	7	1	6	114-85	22
Lokomotiv Kista	13	2	0	11	72-113	6
Ängby IF	14	2	0	12	60-106	6
Mälarö IBK	14	1	0	13	73-156	3

ISHOCKEY

Herrar div 3 A

SLUTSPELAD

Ekerö IK	22	17	1	4	146 - 71	35
Hässelby Kälv.	22	16	1	5	164 - 93	33
Lidingö Vikings	22	15	2	5	152 - 73	32
Åkersberga V.	22	12	3	7	120-88	27
Tullinge TP	22	12	2	8	113 - 85	26
GötaTraneberg	22	9	6	7	124 - 83	24
Stortorparna IF	22	11	2	9	147 - 116	24
SDE-hockey	22	10	4	8	104 - 84	24
FOC Farsta	22	9	4	9	115 - 105	22
Eskilstuna HC	22	5	2	15	87 - 146	12
Segersjö HC	22	2	1	19	80 - 209	5
Hallsta IK	22	0	0	22	42 - 241	0

Sjönära stort hus i Stenhamra med, balkong och egen båtplats.

ADRESS: Stockby Strand 16
UTGÅNGSPRIS: 3 375 000:- Anbj

LÄKLOFENS UTLÅTANDE: BESIKTIGAD. Läcker, vitskött och sjönära villa om totalt ca 300 kvm med ett högt ogenerat läge, viss sjöglimt och bergvärme. Möjlighet till generationsboende/kontor. Byggår 1958. Lugnt idyllisk läge, sista huset på återvändsväg i ett mycket populärt område. Stort ljust kök med matplats, flera generösa sällskapsutrymmen, 5 sovrum, helkaklade fräsch badrum, dubbelsängar, kakelugn, golvvärme och centraldammsugare. Genomgående 2,60 i taklöjd, stor balkong, generöst trädäck, dubbelcarport med vattenförråd, sommarvatten i trädgård och egen båtplats. Tomt om 1077 kvm.

MÄKLARHUSET

Läkloftenset Ekerö
Sophia Åkerman 0707-60 46 68, 08-560 446 68
Johan Ståhls 0708-10 12 24, 08-560 446 68
Svartvägen (Skå) www.maklarhuset.se/ekero

Autoforum
www.skodastockholm.se

SÖDERTÄLJE:
FORSKARGATAN 15
TEL: 08-555 779 25
VARD 9-18,
LÖR-SÖN 11-15

SÄTRA:
MURARÄSTAVÄGEN 37.
TEL: 08-505 339 01.
VARD 9-18,
LÖR-SÖN 11-15

TÄBY:
BINHAGSVÄGEN 1.
TEL: 08-505 339 27.
VARD 9-18,
LÖR-SÖN 11-15

BROMMA:
UDSLINDAVÄGEN 11 B
TEL: 08-505 339 33.
VARD 9-18,
LÖR-SÖN 11-15

tyck!

• Välkommen att skriva en lokal insändare!
• Skriv kort – ju kortare desto större chans att komma med.
• Vill du skriva med signatur måste redaktionen ha kännedom om namn, adress och telefonnummer.

• *Skicka din text till* **insandare@malaroarnas-nyheter.se.**
• *Eller till* **Mälaröarnas Nyheter "Insändare", Box 100 178 22 Ekerö**

• Redaktionen förbehåller sig rätten att avgöra vad som lämpar sig som insändare och även att korta inläggen.
• Traditionella tackannonser hänvisar vi till vår privata annonsmarknad.

600 000 kr kastade i sjön!

Läsåret 06/07 sökte Tappströmsskolan en speciallärare som också skulle ha arbetslagsledaruppdrag. Det fanns flera behöriga sökanden varav en lärare på skolan med drygt 20 års prickfri anställning. En av de obehöriga sökandena hade en tidsbegränsad anställning som elevassistent på skolan.

Rektor Anneli Jeppsson valde att tillsätta den obehöriga elevassistenten på tjänsten. Det ledde till en anmälan om laglighetsprövning. I skollagen står det tydligt att en behörig sökande till en lärartjänst går före en obehörig sökande utom i särskilda fall.

Trots detta valde kommunstyrelsen att stödja Anneli Jeppsson. I sitt första yttrande skriver hon att "...Sökande... framför allt inte bedöms som lämplig av personliga skäl." I februari 2007 ändrades formuleringen till "...att hon inte bedöms som lämplig på grund av sin förmåga att fördjupa sig i detaljer och därmed tappa i helhetssyn."

Endast Öpartiet reserverade sig mot beslutet med motiveringen: "I kommunstyrelsens tidigare yttrande till länsrätten har framhållits att /namn/, som är behörig sökande och anställd som lärare på den aktuella skolan, inte bedöms som lämplig av personliga skäl. I det föreliggande nya yttrandet har omdömet ändrats till att hon inte bedöms lämplig på grund av sin förmåga att fördjupa sig i detaljer och därmed tappa i helhetssyn. Kommunen har inte styrkt att dessa tämligen opreciserade omdömen är korrekta eller rimliga och att /namn/ därmed skulle vara direkt olämplig. Omdömena uppfattas som kränkande och kommunstyrelsen skall framföra en ursäkt till /namn/. Kommunstyrelsen visar med sitt yttrande att man missförstått rättsläget. Skollagens regler om behöriga lärare är tvingande. De är inte förhandlingsbara eller skrivna för att peka ut mål att sträva mot."

Och nu har Jeppsson betalt 600.000 kr av elevernas skolpeng för att den behöriga specialläraren ska sluta på skolan. Tänk om hon istället satsat pengarna på våra ungdomar och bett om ursäkt och erkänt sitt fel.

– Eva Liljeros, Stenhamra

Sundqvist slirar på fakta om åsen

REPLIK

I TIDIGARE MN skrev jag ett tydligt svar till föreningarna som värnar rekreationsområdet. Jag betonade mycket klart att kommunen inte har för avsikt att förbise dem i en eventuell exploatering av Skärvik /Solberga och Roshagen. Johan Sundqvist påstår att jag inte har haft någon dialog med berörda i området och att området ska bebyggas utan laglig grund. Det är felaktigt och direkta lögner.

Vi, Erik Barkman och Eva Mill, stadsarkitektkontoret, Peter Carpelan, kommunalråd och Lennart Nilsson, ordf. byggnadsnämnden, har haft ett möte med företrädare för berörda föreningar. Erik berättade att planerna är gamla, men gällande detaljplaner. Det är formellt ännu inget ärende för genomförande. Det var ett mycket konstruktivt och bra möte. Kommunen fick bra synpunkter på var föreningarna tyckte var lämpliga respektive inte lämpliga områden för bebyggelse. Mötet slutade med att vi ska ha fortsatt dialog och fler möten.

Idrotts- och föreningslivet är oerhört viktigt och därför kan Jungfrusundsåsen enligt översiktsplanen komma att avsättas som kommunalt natur- eller kulturreservat.

Det är knappast odemokratiskt att sälja mark för att bygga bostäder eller föra dialog. Johan Sundqvist föredrar osanningens skimmer framför fakta.

– Peter Carpelan (m), kommunstyrelsens ordförande

Kanske ett framtida fornminne

Ekerö, en anrik vikingabygd, där värden av fornminnen är en dygd
Men, behöver vi skapa nya av kvarglömt skrot, är en fråga som slagit rot

En dag i november förra året,
låg en bil i Närlundakurva, kvaddad i busksnåret
Ett trasigt plank markerade nedslagsplatsen
Nu, cirka tre månader senare,
vågar man dra slutsatsen
När planket rests,
men bilen ligger kvar
att någon bilvraket
till framtiden spar

– Text och bild: Rune Carlsson

Har du ont?
Ludmila Engquist
ger terapeutisk massage!

Garanterat hårfri!
Smärtfri hårborttagning
med resultatgaranti!
NU: 1/2 priset
på 1:a behandlingen!
Fri konsultation med offert.
STORA BLÅ, TROXHAMMAR BUTIKSBY
179 75 SKÅ, EKERÖ 560 406 00

Nu är det dags att planera din trädgård!
Jag designar din trädgård, ritar ditt hus och skapar en vacker helhet
Om- och tillbyggnad | Nybyggnad | Bygglov
Trädgårdsdesign | Rådgivning
Maria Hörnell arkitekt SAR/MSA
0707-222 840
email@artemia.nu www.artemia.nu
artemia

EKERÖ KOMMUN
Ekerö kommunfullmäktige
kallas härmed till sammanträde i Erskinesalen, Kulturhuset i Ekerö centrum, tisdagen den 18 mars 2008, kl 19.30.
Sammanträdet sänds i Närradion, 101,4 Mhz
Välkomna!
Inger Linge (m)
Ordförande

INRAMNING?
Öarnas bredaste sortiment av ramlist, passepartout & glas!
Vi hjälper dig att välja rätt!
08-560 240 61
Eriksons Glasmästeri
Ekerö Bilglas

EKERÖ KOMMUN
söker
VA-MASKINIST
till vårt tekniska kontor
Du söker och hittar mer information om tjänsten på
www.ekero.se/ledigajobb

Kostnadsfri hämtning
av järn- och metallskrot
för privatpersoner samt
Kostnadsfri inlämning
av järn- och metallskrot
för företag på företagstippen
För mer information ring
08-571 624 00, 0709-94 21 48
Återvinningscentralen Skå
FORAB

Jon Davidsson svarar Lasse Carlsson

REPLIK

JO VISST, SÅ ÄR DET! Du har helt rätt Lasse. Klart att det finns ett egenintresse bakom min insändare. Det gör det väl alltid? Det var också därför jag skrev under med både mitt namn och vad jag arbetar med. Så att det inte skulle råda någon tvekan om vad och vem jag företräder. Men vem företräder du, Lasse Carlsson?

Tack för att du uppskattar det arbete vi har utfört längs stränderna. Vi hoppas att det kommer många till glädje. Det vet vi redan att det gör. Ingen behöver vara orolig att vi kommer att kräva bygglov på hela den sträckningen, så som du påstod att vi ämnade göra. Däremot kommer vi att fortsätta med uppstädningen. Nu med ökad Highland Cattlekraft.

Kul att vi delar samma friluftsintressen. Jag har också en kajak liggande på Adelsö och är hängiven skridsko- och skidåkare. Ägnar så gott som all min fritid åt sådana aktiviteter. Jag håller med dig vad det gäller privatiseringen av stränder. Det är inget som vi på Björkfjärden strävar efter.

Den som är uppmärksam noterar att samtliga vägbommar och skyltar med ”privat” är borttagna på Sättra Gård. Det är en av många åtgärder som genomförts sedan vi tog över efter Landstinget år 2002. Vi strävar efter en öppen gård med många besökare. Då vi tog över ansvaret för Sättra Gård var det en nedlagd vårdanläggning med stora sociala problem. Nu är vi på rätt spår mot en öppen gård för boende, verksamheter och besök.

För att klara dessa mål behövs ekonomi. Därför har vi ansökt om att få bygglov för nya byggnader. Företrädelsevis förtätning i sk lucktomter jämte befintlig bebyggelse. Men också några högkvalitativa lägen med sjöutsikt. Dock utan att påverka det rörliga friluftslivet, som vi själva är en del av. Adelsöleden sitter säkert! Vi gillar ju leden.

En dialog i den nya positiva andan pågår mellan Björkfjärden och företrädare för Ekerö kommun. Vi lovar att redovisa för kommuninnevånarna när vi har kommit lite längre och kan vara konkreta. Än så länge finns bara olika förslag.

– Jon Davidsson, delägare i Björkfjärden Egendomar AB som förvaltar gårdar på Adelsö

Trafikökning – då stängs vägarna av!?

REPLIK

STRAX FÖRE ÅRSSKIFTET stängde Närlunda vägförening av Björkuddsvägen i höjd med Parkvillan. Ett beslut de tidigare tagit trots att det ej var förankrat hos någon av de berörda och trots att kommunen tydligt visat sitt ogillande. Varför man gjort detta är det ingen som fått veta, men vid ett samtal med ordföranden så sa han att det berodde på att vägen inte var avsedd för den trafikökning som vägen drabbats av. Vilka vägar i Närlunda vägförenings bestånd är avsedda för den trafikökning som de drabbats av? Om lösningen på problemen alltid kommer att vara att man stänger vägar hur kommer då vår trafik att se ut ? Ta till exempel vägen till Fantholmen eller till Gällstaö. Ska de som bor där åka båt eller gå utmed länsvägarna? Vart är vi på väg?

Avstängningen av Björkuddsvägen har drabbat alla väldigt illa och nu vädjar vi till de berörda att med omedelbar verkan öppna denna väg innan det sker en allvarlig olycka.

Flera incidenter har redan skett med bl.a. långtradare och lastbilar, så nu vill vi inte längre sitta på första parkett och titta på när lastbilar och bussar backar in på skolgårdar och dagisparkeringar, där det finns lekande barn, för att vända.

På vår gårdsplan har dessutom Närlunda vägförening i samband med detta även höjt vägen så pass mycket att knixen blivit så stor så bilarna blir kvar på gården när det är halt. Detta trots att de vid ett möte på plats lovat att fixa detta. (Vart tog ni vägen?)

En företagsvänlig kommun som Ekerö kan väl inte ha en miljöekonomisk policy där man nu måste köra 5 km till sina samarbetspartners i industriområdet på Bryggavägen, när man före avstängningen bara körde knappt 1 km.

Till detta ska läggas alla föräldrar som skjutsar sina barn till och från skola, dagis, tennis, ridskola och slott. Dessutom serverar Ekebyhovs slott luncher. Sammantaget har detta gjort att trafiken förbi skola, fritids, dagis och kyrka ökat med mer än det dubbla. Man kan inte låta bli att undra om den delen av vägen är byggd för denna ökning?

– Nyströms Plåt & Smide AB, på Björkuddsvägen sedan 1921

Kommunalrådets högt flygande planer

REPLIK

Jag har vid tre tillfällen frågat Carpelan om kommunen uttryckt intresse för att köpa Skå flygfält. Han har varje gång försäkrat att något sådant intresse inte finns. Nu har Stockholm kommit med ett skriftligt erbjudande i vilket det står i klartext att Ekerö uttryckt intresse av att förvärva området. Carpelan har med sitt agerande medvetet fört kommunstyrelsen bakom ljuset.

Kommunen äger idag 900 hektar mark. Fullmäktige har beslutat att vi ska sälja mark för att finansiera investeringar. Pengarna behövs om vi ska kunna få det som människor verkligen efterfrågar: Simhall, bollhall och andra aktivitetslokaler. I det läget ger sig kommunalrådet ut på shoppingrunda och vill förbruka skattebetalarnas pengar på att köpa ett sportflygfält, som inte har strategisk betydelse för kommunen.

– Tommy Liljeros

Bättre sent än aldrig!

REPLIK

INGER ANDERSEN (s) gör en kovändning och står inte längre bakom en nedläggning av Drottningholmsskolan. Härligt! I nämnden var det bara vi som reserverade oss mot nedläggningsbeslutet. På kommunfullmäktige var det återigen bara Öpartiet som motsatte sig nedläggning och budgeterade för ett stimulansbidrag på 600 000 kronor till skolan. Redan i Öpartiets program slog vi fast att det ska finnas en kommunal skola i alla kommundelar så att eleverna har en äkta valfrihet.

Det har under hela processen varit tydligt för ledamöterna i nämnden att all fakta inte redovisats. Vi valde därför att själva ta reda på fakta. Det borde flera partier ha gjort. Vi hoppas nu att övriga partier kommer till klarhet och bevarar den 100-åriga Drottningholmsskolan.

– Ylva Forslid, Inger Blomberg för Öpartiet

Ekerö Vårdcentral informerar

Tappströms hälsocentral har ändrat namn till

EKERÖ VÅRDCENTRAL

Öppettider: *Vardagar kl 8-17*

Kvällsmottagning: *Måndag och torsdag kl 17-20*
Tidsbokning skall ske via telefon

Telefon *560 375 00*

Fax *560 375 49*

Återbudstelefon *560 375 70*

Distriktssköterskorna: *nytt telnr 560 375 00*

Ekerö vårdcentral
Bryggavägen 8, plan 2, 178 31 Ekerö.
Tel 560 375 00
www.ekerovardcentral.se

PRAKTIKERTJÄNST

Välkomna till vår butik!

Hemvärnsvägen 1 i Stenhamra centrum
ÖPPET: lördagar 9-14, torsdagskvällar 17-19. Övrig tid efter ök.

Stort sortiment av VÄRMEPUMPAR
fr 15.995:- (Standardinstallation ingår!)
Daikin, Panasonic, Mitsubishi, Aermec

LUFT/VATTENVÄRMEPUMPAR
Nu ett konkurrentkraftigt alternativ till bergvärme!
Spara upp till 2/3 av uppvärmningskostnaden.

Daikin Altherma

DAIKIN AIR CONDITIONING

EKERÖ KYL & VÄRMETEKNIK

Försäljning Service Installation
Värmepumpar & Kylanläggningar

Mobil: 070-260 16 24 • Tel & Fax 08-560 466 00

KLOCKAREBOLAGET
BEGRAVNINGSBYRÅ AB
Brommaplan
Hans Melander
Tel. 26 81 10
Kunskap – Erfarenhet – Omtanke

tel 08-56025550
www.malaroarnasnyheter.se

EKERÖ
BILVÅRD
Allt inom bilvård
• Tvättning och polering
• Rekonditionering
• Biltvätt för hand
Stenhamra torg 16 • Tel 08-20 21 30
www.ekerobilvard.se

Tomtarbeten utföres!
Trädgårdsanläggning
Trädgårdsunderhåll
Allt i branschen
Fri offert – fast pris
F-skatt
LA Mark och Trädgård
070-480 44 01
Ekerö

• **Familjeannonsera GRATIS!**
• **Max 100 tecken inkl blanksteg samt bild (sparad som jpeg). Ange rubrik: Grattis, Födda, Förlovade.**
• *Skicka din text till* **familj@malaroarnasnyheter.se**
• *Eller till* **Mälaröarnas Nyheter, Box 100, 178 22 Ekerö**
• **Manus oss tillhanda senast torsdag kl 12, en och en halv vecka före utgivning (se redaktionsruta här nedanför).**
• **Manus tas inte emot via telefon eller fax.**
• **Annonserna publiceras i turordning och i mån av utrymme.**
• **För bröllops- och dödsannonser, begär prislista.**

Grattis Natalie Josefsson 3 år 22/2. Kramar mormor och morfar.

Grattis Marcus på din 7-årsdag den 27 februari från mormor och morfar.

Grattis Theo på 2-årsdagen från mamma, pappa och Sebastian

Grattis Albin Löfgren på 10-årsdagen. Mormor och morfar.

Grattis Vidar på 10-årsdagen den 3 mars. Kramar från mamma, pappa och Freja.

Grattis Towa Johansson på 18-årsdagen 9 mars. Många kramar från mamma, Jamie, Jasmine, moster, Anja och Matti.

Eftersom varje minut räknas är det av stor betydelse att du, tillsammans med din familjejurist, snabbt och effektivt tillgodogör dig samtliga rättigheter som anknytet mellan dig och din avlidne personligen.
Din familjejurist gör det möjligt.
FAMILJEJURISTERNA
Ring för kostnadsfri information

Vi finns om du behöver oss
08-709 86 50
FONUS
www.fonus.se

Socialnämndens ordförande Staffan Strömbäck (m) mörkar läget i nämnden för fullmäktige och revisorer. Läs mer på
www.ekerobloggen.se

FÖRLOVADE

• Fredrik Bogström och Linda Bergman, Stenhamra den 14/2 2008.

DÖDA

• Eivor Iris Ingeborg Skog, Färingsö, avled den 21 februari i en ålder av 93 år.

Läs MN på www.malaro.com

Dags för vårstädning!
MATTVÄTT 20%
(Erbjudandet gäller t.o.m. 1 maj!)
VI TVÄTTAR: Mattor, Båtkapell, Förtält, Hästtäcken mm
Rådgivning och lagning – Hämtar och lämnar enl ök
Tel. 08-560 337 08/070-650 70 27
E-mail: info@hans-noreen.se
Företaget ingår i Noréens Orienttvätt-gruppen
NOREEN TEXTILVÅRD

Svenska kyrkan
FÄRINGSÖ FÖRSAMLING

MÅNDAG 10 MARS
FÅRENTUNA FÖRSAMLINGSHEM
Kl. 11 Bibelstudier
Kl. 12 Soppalunch
Kl. 19 Arbetsgruppen

ONSDAG 12 MARS
STENHAMRA FÖRSAMLINGSGÅRD
Kl. 12 Pålslunch
Kl. 19 Kyrkokörens sammanträde

LÖRDAG 15 MARS
FÅRENTUNA FÖRSAMLINGSHEM
Kl. 10-15 Sröckmaskad

SÖNDAG 16 MARS
SÅNGA KYRKA
Kl. 11 Högmässa gudstjänst
Torger Torgerson

MÅNDAG 17 MARS
SKÅ KYRKA
Kl. 19 Passionsandakt
Lekmannaklubben

TISDAG 18 MARS
FÅRENTUNA KYRKA
Kl. 19 Passionsandakt
Lekmannaklubben

ONSDAG 19 MARS
HILLESHÖGS KYRKA
Kl. 19 Passionsandakt
Lekmannaklubben

TORSDAG 20 MARS
SÅNGA KYRKA
Kl. 19 Skärtorsdagsmässa
Torger Torgerson

ONSDAG 26 FEBRUARI
STENHAMRA FÖRSAMLINGSGÅRD
Kl. 12 Soppalunch

FREDAG 21 MARS
SKÅ KYRKA
Kl. 15 Långfredagsgudstjänst
Tony Stepin
Färingsö Kyrkokör

SÖNDAG 23 MARS
SÅNGA KYRKA
Kl. 11 Högmässa gudstjänst Torger Torgerson
Färingsö Kyrkokör
Trumpet P. Johnson

MÅNDAG 24 MARS
FÅRENTUNA KYRKA
Kl. 11 Högmässa
Tony Stepin

ONSDAG 26 MARS
STENHAMRA FÖRSAMLINGSGÅRD
Kl. 12 Soppalunch
Kl. 12.30 "Reseminnen-Oberammergau Passionsspelen"

www.faringsoforsamling.se

Vår Käre
Alf Olovsson
* 10 augusti 1924
† 12 februari 2008
ANN-KATRIN och BJÖRN
ANNELI och SÖREN
Barnbarn
Sonjro
Begravningen har ägt rum

Scrapbooking
Handarbeta Scrapbooking - Ekerös Scrapbookingbutik!
Välkomna lördagar kl 10.00-15.00
Jungfrusundsvägen 15, (vägen ner mot färjan)
Vi tar betalkort!
Vill ni gå en scrapkurs? Anmäl er på www.handarbeta.se

Vår lilla mamma, mormor, farmor och svärmor
Kerstin Axelson
* 18 december 1930
† 26 februari 2008
CLAS
MARIE
Patrick
MATS och SUSANNE
Linn Emil

Begravningen äger rum fredagen den 4 april kl 11.00 i Sånga kyrka. Efter akten inbjudes till minnesstund. Osa till Fonus Bromma senast fredagen den 28 mars, tel 08-709 86 50. Tänk gärna på Röda Korset pg 90 08 00-4

Total markentreprenad
Lennart Larsson Trädgårdsentreprenad AB - Ekerö
Markberedning • Husgrunder • Dränering
Sten- och Bergspräckning även inomhus • Sandsopning, Snöplogning • Trädgårds- och markunderhåll
Grus-, sand- och jordtransporter • Avancerad trädfällning
Blästring av grunder • Vatten och avlopp
Anders 073-500 60 62 eller Lennart 070-839 34 06
www.larssonentreprenad.se

AUTOVERKSTADEN
Serviceverkstad • Reservdelar
Ackrediterad "släcka 2or"
Svanhagen Bil & Pöksservice
Nästpiqix, 514, 179 93 Stockholm, Tel 08-560 340 00
info@svanhagenbil.se, www.svanhagenbil.se

MÄLARÖARNAS nyheter
Mälaröbornas egen nyhetstidning. Partipolitiskt obunden. Etablerad 1949. Mälaröarnas Nyheter ges ut av Mälarö Media AB

Redaktion
• ANSVARIG UTGIVARE
Ove Westerberg
• REDAKTÖRER
Ingela Mæchel, Ove Westerberg
• KONTAKT
08-564 403 92
red@malaroarnasnyheter.se
insandare@malaroarnasnyheter.se

postADRESS
Box 100, 178 22 Ekerö
Prenumerationer
Boende utanför kommunen 425 kr/år. Betalas på bankgiro 5129-2308
TRYCK V-TAB, Södertälje 2008

Annonser
• ANNONSBOKNING
Gertrud Appelqvist
Per Hansson
Laila Westerberg
• KONTAKT
08-560 356 00
annons@malaroarnasnyheter.se
• ANNONSSTOPP
Torsdag kl 12, en och en halv vecka före utgivningsdagen.

Tidningen ansvarar ej för icke beställt material samt för fel i annonser mer än till annonspriset.

HEMSIDA www.malaro.com

Utgivning 2008
Jan 21
Feb 4, 25
Mar 10,24
Apr 7, 21
Maj 5,19
Juni 2, 16
Aug 25
Sept 8,22
Okt 6, 20
Nov 10,24
Dec 8, 15

Kallelse till årsmöte i Skå IK

Tid: 31 mars kl 19.30
Plats: Stenhamraskolans matsal kl. 19.30

Möteshandlingar finns att hämta på www.skaik.com eller på Skå IKs kansli fr o m 15 mars.

Välkommen!
Skå IKs huvudstyrelse

Jag behöver datorhjälp NU!
Ring
Binärdata AB
0707-139 000
eller 560 402 51
alla dagar 07-22

SÄLJES

Tripp trapp matstol för barn. Björk. Pris 600:-. Tel 560 447 64.

UTHYRES

Hus 27 kvm. 1 rum m kökshörna+sovalkov, kakl badr m dusch/wc. Inglas veranda, tvättrum i källaren. S:a Färingsö. Hyra 3600 kr/mån+el. Ring 0703-23 19 94.

ÖNSKAS HYRA

Veckopendlare söker bostad i Ekerö kommun att hyra fr.o.m. den 1 /5 2008. Tel. 073-660 43 33.

Kvinna som nyss blivit pensionär vill hyra liten stuga. Säsong eller helår. Närhet till kommunikationer. Ref. finnes. 0730-6575511.

Två familjer (tre vuxna, två barn) söker hus/gård/stuga på Mälaröarna. Hör gärna av dig till Johanna på: 0739-78 31 14.

- **Privatpersoner annonserar GRATIS.**
- **Max 150 tecken inklusive blanksteg. Jpeg-bild publiceras i mån av utrymme.**
- **Utannonserat värde får vara högst 250 000 kr.**
- **Manus oss tillhanda senast torsdag kl 12, 1,5 vecka före utgivning (se red.ruta sid 20).**

- *Skicka till* **privat@malaroarnasnyheter.se**
- *Eller till* **Mälaröarnas Nyheter, "Privata marknaden", Box 100, 178 22 Ekerö**
- **Manus tas inte emot via telefon eller fax.**
- **Annonserna publiceras i turordning och i mån av utrymme.**

Brandvägg, vad är det?
Ring **Binärdata AB** 0707-139 000 eller 560 402 51 alla dagar 07-22

Bärbar eller stationär dator?
Ring **Binärdata AB** 0707-139 000 eller 560 402 51 alla dagar 07-22

Ny dator?
Ring **Binärdata AB** 0707-139 000 eller 560 402 51 alla dagar 07-22

Tillbehör till datorn?
Ring **Binärdata AB** 0707-139 000 eller 560 402 51 alla dagar 07-22

Uppdatera Windows
Ring **Binärdata AB** 0707-139 000 eller 560 402 51 alla dagar 07-22

Flytta data / program mellan datorer?
Ring **Binärdata AB** 0707-139 000 eller 560 402 51 alla dagar 07-22

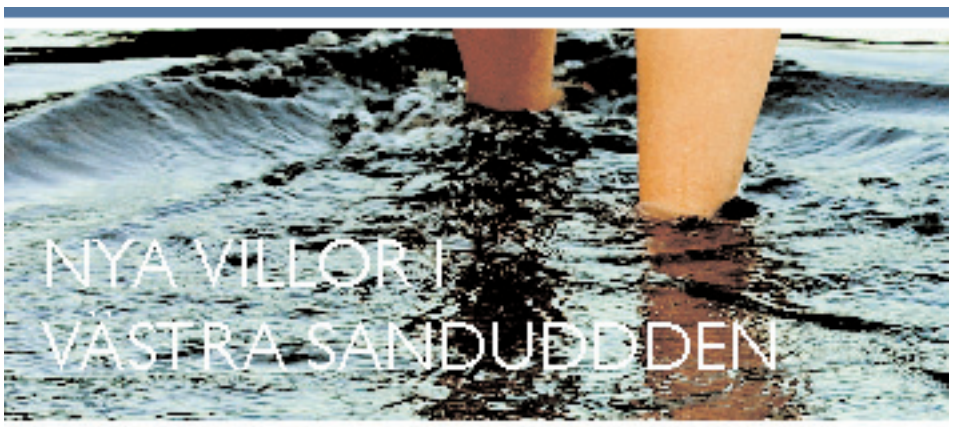

EKERÖ. Här finns något för alla; villor med högt läge och en storslagen vidsikt över Mälaren eller sjösänkt villor på stora plana tomter. Prisande fasader och stora takterrasser bidrar till en exklusiv känsla. Här finns även enplanshus med sjötomt i boendeanläggningsform för 55+. Välplanerade kvadratmeter där stor vikt lagts på utrymme för gemenskap och vardagsliv. I nära anslutning finns skola, förskola och livsmedelsbutik. Bussen tar dig på ett par minuter till Ekerö Centrum som har affärer, vårdcentral och annan kommunal service. Inflyttning under 2009.

Prisexempel
Villa Färingsö och Villa Kärsö 157 kvm i två plan från 5 600 000 kr
Villa Björkö 96 kvm enplansvilla 55+ från 3 650 0000 kr, 3 896 kr/mån

Välkommen söndag 16/3 kl 11.00–12.00 och se vårt tomter på plats i området.

Yvonne Lindholm 08-585 526 05
Pernilla Ahlin 08-585 526 25

www.ncc.se 08-28 28 28

NCC FÖRVÄNTA LITE MER

Trädgårdskurser på distans
www.tradgardsakademin.com • tel. 0431-1 2355

Trädgårdsakademin

Välkommen på lördag brunch
på Radisson SAS Royal Park Hotel
i Hagaparken
med utsikt över Brunnsviken
[illegible]

[illegible]

[illegible]

[illegible]

Radisson SAS

Inbrottstjuv tagen på bar gärning

Nedan följer merparten av de larm och anmälningar som engagerat Ekerö närpolis och Södertörns brandförsvars Ekeröstation de senaste tre veckorna.

17 FEBRUARI | En ruta krossas när någon kastar en sten mot en buss i **Närlunda** klockan 03.30.
• En ledig polisman griper några klottrare på bar gärning i **Tappströms gångtunnel** klockan 03.30.

18 FEBRUARI | En anmälan om skadegörelse görs efter att någon kastat sten mot en buss i **Knalleborg** vid 22-tiden den 16 februari.
• En 13-årig pojke tas på bar gärning efter att ha snattat en chokladkaka på **Konsum Träkvista**.
• En brygga anmäls upphittad vid **Solrosvägen** i Lundhagen.
• En anmälan om att det stulits saker ur en lastbilshytt på **Törnby gård** görs.

19 FEBRUARI | En ryggsäck stjäls vid ett bilinbrott i **Drottningholmsparken**.
• Klotter på strandkaféet vid **Tappströmskanalen** anmäls.
• En minderårig snattare avslöjas efter att ha stulit glass och läsk på **OK/Q8 Ekerö**.
• Klotter på fastigheter på **Oxbergsvägen** och **Wrangels väg** anmäls.

20 FEBRUARI | Polisen får samtal om att fem lösspringanden hästar finns på Ekerövägen vid **Rastaborg**.
• En personbil voltar i det hala väglaget på Stenhamravägen vid **Törnby**. En person skadas lindrigt.
• En bilist bötfälls för hastighetsöverträdelse nära **Lindö tunnel**.
• En kraftigt berusad man på **Munsö** tas om hand av polis.
• En anmälan om skadegörelse görs efter att ett bilhjul skurits sönder på en personbil på **Rastaborgsvägen**.
• En ung kvinna i **Skå** som fått en betalningspåminnelse gör en anmälan efter att någon okänd beställt bredband i hennes namn.

21 FEBRUARI | Två polispatruller larmas ut till ett bråk som pågår på Adelsö. Vid **Nyckelby** krockar den ena polisbilen med en grävling. Skadorna blir så allvarliga att bilen måste bogseras till verkstad.
• Vid trafikkontroller på **Bryggavägen** och **Älvnäsvägen** skrivs flera bötesföreläggande om bland annat hastighetsöverträdelser.
• En stulen bil hittas i **Stenby** på Adelsö.
• En anmälan om stöld ur båt i **Ekerö båtklubb** görs.
• En stereo anmäls stulen vid ett bilinbrott på **Liljedalsvägen**.
• En 13-årig pojke anmäls för snatteri på **ICA Tappström**.

22 FEBRUARI | Klotter på bodar vid **Klövervägen** i Väsby anmäls.

23 FEBRUARI | En okänd berusad man upptäcks på en veranda på **Oranievägen** i Närlunda. Mannen leds till busstationen innan polisen anländer.
• Ett vittne larmar polisen efter att ha sett en man som försöker ta sig in i en villa på **Bigårdsvägen** i Närlunda. När polisen anländer tas inbrottstjuven, som gör våldsamt motstånd, på bar gärning inne i villan. Tjuven bor inte i kommunen.
• En väska stjäls vid ett bilinbrott i **Drottningholm**.
• Klotter på ett staket på **Ledungsvägen** i Skärvik anmäls.
• En anmälan om skadegörelse vid och på Waldorfskolan i **Hammarlotten** görs. Gäller bland annat krossat fönster och klotter.

24 FEBRUARI | Polisen får flera samtal angående en vandaliserad bil som står parkerad på parkeringen nära **Vilan** på Lovö. Polisen meddelar att kommunen jobbar på att försöka få den borttransporterad.
• Två bilister bötesfälls vid en trafikkontroll vid **Träkvista torg**.

25 FEBRUARI | **Ekebyhovs förskola** anmäler att någon krossat ett fönster samt eldat i en leksakslåda.
• Ett inbrott i **ICA Skå** sker. Brottsplatsundersökning är gjord, men okänt i nuläget vad som stulits.
• En handväska stjäls vid ett bilinbrott vid **Orangeriet** i Drottningholm. Handväskan hittas senare länsad i Bromma.
• Ett bråk mellan elever på en gymnastiklektion i **Tappströmsskolan** leder till anmälningar om misshandel och olaga hot.
• En anmälan om egenmäktigt förfarande görs sedan någon olovandes parkerat en moped på en garageplats på **Klevbergsvägen** i Stenhamra.
• **Troxhammars golfklubb** anmäler att diesel stulits, en bandtraktor saboterats samt att verktyg stulits.
• Klotter på Mälarö SOK:s klubbstuga i **Knalleborg** samt på **Närlundaskolan** anmäls.

26 FEBRUARI | En anmälan om brott mot tillsyn av hundar görs efter att anmälaren träffat på två lösspringanden aggressiva hundar vid **Bromma gård** på Färingsö.
• En anmälan om skadegörelse görs efter att en brygga i **Tappströmskanalen** förstörts.

27 FEBRUARI | Klotter på en bil på **Blåsbacksvägen** i Stenhamra görs.
• Mälarö SOK anmäler klotter och en sönderslagen vagn i **Knalleborg**.
• Klotter på **Närlundaskolan** anmäls.

28 FEBRUARI | Tio bilister får böter för hastighetsöverträdelser efter en trafikkontroll som pågått cirka en och en halv timme på **Jungfrusundsvägen**.
• En bilist ringer polisen efter att ungdomar sprutat brandsläckarskum på vindrutan när kört på **Bryggavägen**. Anmälaren var nära att köra av vägen vid händelsen.
• Försäkringskassan gör tre anmälningar om bedrägeri mot en boende i **Stenhamra** som lämnat oriktiga uppgifter, enligt försäkringskassan.
• En anmälan om olaga intrång i en lokal på **Pråmvägen** görs efter att någon försökt bryta upp dörren till en gemensam bastu.

29 FEBRUARI | En anmälan om att någon under natten lagt ut en busstolpe mitt i vägen vid nedfarten till Sandudden.
• Polisen tar hand om en person som lagt sig på **Ekuddsvägen**.
• Två personbilar frontalkrockar på **Färjestadsvägen** i Svartsjö. En person skadas allvarligt och två lindrigt.
• Klotter på grindarna till **Älvnäs** grustag anmäls.

1 MARS | Ett inbrott i en villa på **Hagens backe** begås.
• Klockan 02.36 får räddningstjänsten larm om att starthuset högst upp på **Ekebyhovsbacken** brinner. Det är dock helt övertänt när de anländer.
• Polisen tar hand om två lösspringanden hundar i **Sånga Säby**.
• Polisen får samtal om att ungdomar släcker gatlamporna nära **Statoil** på Ekerö.
• Ett vittne ser ungdomar elda intill väggen på kaféet vid **Tappströmskanalen**.
• Mobiltelefon med mera stjäls vid ett bilinbrott på Lundhagsvägen.

2 MARS | Ett inbrott i en segelbåt på **Kungsberga båtklubb** anmäls.
• Vid ett bilinbrott på **Ekerö möblers** kundparkering anmäls att musikinstrument för 130000 kronor stulits.

AEEB
AE Einarsson Byggnads AB
❒ Tillbyggnad
❒ Ombyggnad
❒ Nybyggnad
❒ Generalentreprenad
❒ Kvalitetsansvarig enl PBL – nivå E
❒ Kompetens för asbestsanering
För offert:
36 61 45
Ring så spikar vi!
www.aeeb.se

TAKARBETEN
Nyckelby Kulturbygg
• Nybyggnad
• Renovering
• Markarbeten
• Grunder
• Bodar och etableringar
• Maskinuthyrning
Givetvis fri offert på alla arbeten
Kontaktperson: Mats Fältgård
070-770 65 79
08-643 83 65
F-skatt samt Entreprenadförsäkring finns.

Res, Ullared
Resor, Fjällen
Stort, smått, långt, kort
Privat, företag, förening
ADELSÖ BUSS AB
Tel 560 512 80
www.adelsobuss.se
Ett rent bussbolag med miljön i tankarna

Byggmaterial
Sedan 1932
EKESKÖÖ

Tyger • Barntyger • Sybehör • Gardinstänger mm • Gardinsömnad
Rullgardiner • Garn • Broderigarner • Symaskinsservice • Pärlor
Härliga VÅR TYGER
Tyger & Sånt
KLÄDFIXERI
Jungfrusundsvägen 2, Träkvista
Telefon: 560 355 01
Öppet: mån-fre 10-18, lör 10-14

HONDA
Köp ny Honda Du också!
3 års nybilsgarant • Kvalité och kärlek i hjärt
AB LDS -BILAR
08-687 11 00 / 687 11 70 • www.lds-bilar.se
Bergslagsvägen 394 • Vällingby-rondell vid Shell

Damklippning ..... 295:- (ord 395:-)
Herrklippning ..... 230:- (ord 330:-)
Slingor + Klipp ..... 705:- (ord 945:-)
Permanent + Klipp ... 745:- (ord 995:-)
Ring för tidsbokning kl 9-20
0704-53 96 62
Välkomna Kattis!
(Ny frisör i Ekerö Centrum)
FRISÖR FÖRETAGARNA
• Hälsokost • Frisör
• Massage • SPA
• Ansiktszonterapi
Hälso källan
Välkommen hälsar Elisabeth, Isabelle, Kattis, Marie-Anne och Mona!
Alldeles intill Ekerö Centrum!
Tel 560 357 16 • Mån-fre 11-18 • Pråmvägen 4A, innergården

Auktoriserad -verkstad - service
Fyrhjulsinställningar
AC - service
Svanhagens
Bil & Däckservice

PC Akuten
i säkra händer
Vi ser till att företagets IT-miljö fungerar.
Ring för rådgivning 08-564 111 25
info@pcakuten.se www.pcakuten.se

SKROTBILAR
och FARMARSKROT hämtas
Tel: 020-441 441
Boka på www.skrotanu.se

FÖRETAGSREKLAM
Vi har platsen för dig och ditt företag
35 rörliga reklampelare i Stockholm med omnejd
Vid förfrågan ring 560 333 90
EKERÖ TAXI
☎ 560 340 00

ADVOKATBYRÅ

Advokatbyrån Christer Wersäll AB

- Brottmål
- Personskador
- Asylrätt
- Allmän praktik

Ekerö Centrum
560 349 30, 528 006 55

Din verkstad nära Dig

Service • Däck
Plåtreparationer

Träkvista Bilservice AB
08-560 305 63

ENTREPRENAD

SpångaMälarö LBC AB

Vi utför det mesta inom transporter och entreprenader:
Vi levererar grus och matjord.
Flak och container:
Tel: 564 109 50

LACKERING

Micklack AB

Lilla Berga Skå, 179 75 Skå

Köksluckor m.m. lackas!

Snabb leverans!

Tel 560 244 38

STÄDNING

Mälarö Städservice AB

Vi utför
Hemstädning, Flyttstädning, Kontorsstädning, Golvvård, Trappstädning mm.

070-471 89 33
560 243 62

ARKITEKT

- NYBYGGNADSPLANER
- OMBYGGNADSPROJEKT
- BYGGLOVSÄRENDEN
- ARKITEKTRITNINGAR

Står ni inför om- eller nybyggnadsplaner? Vi hjälper er att få ihop tankar och idéer till funktionella och realistiska lösningar. Kontakta:

ARKITEKT SA
ERLAND KLINGBERG
560 242 76, 0707-94 89 54
erland.klingberg@telia.com

WMR Bil & Maskin

Service & rep av bilar & maskiner
Däck & Fälg försäljning
Specialitet:
Amerikanska bilar & Däck

Sättra Gård Adelsö
www.wmr-adelso.com
560 521 00, 070-202 90 19

FASTIGHETSSERVICE

F'SONS ALLSERVICE

- Trädgårds-/Fastighetsskötsel
- Borttagning av sly mm
- Staketförsäljning & montering
- Övrigt efter era önskemål

560 47 111
070 - 683 80 74
www.fsonsallservice.se
Bryggavägen 5, Ekerö
Vi har ansvarsförsäkring och F-skattesedel

LOKALER

LEDIGA LOKALER

Korta & långa kontrakt.
Bestäm dig idag.
Flytta in imorgon.

Ring 08-560 377 44
www.emt.se

Flyttstädning?

Vi utför kvalitetsstädning, fönsterputsning & golvvård till vettiga priser. Även veckostädning.

Självklart har vi ansvarsförsäkring & F-skattebevis

560 301 00
0705-94 23 19

DET SVENSKA STÄDFÖRETAGET

BEGRAVNINGSBYRÅER

FONUS

Samma omsorg och service vid små som stora arrangemang.
Det är en viktig del i vår kundtrygghet.

BROMMAPLAN 420
709 86 50

HANSSONS BEGRAVNINGSBYRÅ
Abrahamsbergsv. 31
Bromma
Tel. 25 71 17

SUNDBYBERGS BEGRAVNINGSBYRÅ
Tel. 564 877 40

BILUTHYRNING

BILUTHYRNING

Statoil, Träkvista
Person, lastbil & släp
Öppet
Mån-Fre kl 06-24
Lörd, Sönd, Helgdag 08-24
Tel 08-560 300 96
Välkommen!

STATOIL

FYRHJULINGAR/MOPEDER

Fyrhjulingar · MC · Mopeder · Cross · Släpvagnar · Vattenskoter

Kawasaki

KYMCO

*Försäljning · *Service
*Tillbehör · *Reparationer

fyrhjuling.se

Specialdesign på Ekerö för nytt och begagnat

Trotsbrunnsvägen 9 / Skå
Mån-Tor 11-17 Fre 11-18 Lör 11-14
08-560 [illegible] / info@fyrhjuling.se

MASKINER

08-560 377 66
Bryggavägen 125
www.emtexpose

Maskinuthyrning & Försäljning

Skid-, dräneringsdiken, berg, hålslag, jordvärmeborr, fräsning av asfalt eller betong, gräsklippning

På Ahlens hyr vi maskinerna samtidigt som du jobbar!

TRÄD- & TOMTARBETEN

bernard TRÄDTJÄNST

PROFESSIONELL
TRÄDFÄLLNING
OCH TRÄDVÅRD

Paul Bernard – ISA Certifierad Arborist
0739-22 75 30
www.bernardtrad.se

CGS Trädfällning

- ✔ Trädfällning
- ✔ Sektionsfällning
- ✔ Borttransport

– Över 20 år i branschen –
Ansvarsförsäkring & F-skattebevis

Göran Sundström
Tel. 560 453 04
Mobil. 070-578 56 59

BRANDSKYDD

Allt inom brand

- *Service & Försäljning av brandsläckare*
- *Utrymning*
- *SBA - Systematiskt brandskyddsarbete*

Brandskyddsbutiken
08- 560 354 09
Brandskyddsbutiken.se

FÄRGHANDEL

FÄRG TAPET GOLV

colorama

Ekerö Färglager
Träkvista Torg
Tel: 08-560 313 40
www.fargternaekero.se

MÅLARE

MÅLARE

Målningsarbeten
och
Tapetsering

Larsas Måleri
Målarmästare på Ekerö

Tel: 0708-10 63 69

BILSERVICE

EKERÖ BILSKADECENTER

Bilplåt • Krockskador
Försäkringsskador
Framvagnsinställningar
Stöldskador

I samarbete med samtliga försäkringsbolag

Tel 08-560 245 15
Fax 08-560 248 80
Skå industriområde

BRUNNSBORRNING

MÄLARÖARNAS BRUNNS-BORRNING AB

PUMPINSTALLATIONER
ENERGIBORRNING

Tel: 08-560 243 48
Mobil 070-895 65 45
Fax 08-560 243 15

SVENSKA BRUNNSBORRARES BRANSCHORGANISATION

FÖNSTER

Tiivi – nordens största fönsterbytare

Byta fönster?

tiivi

Gordon Rönnberg
0705-560 515

www.tiivi.se

PLÅTSLAGERI

NYSTRÖMS PLÅT & SMIDE AB

- Tak- och fasadarbete
- Skräddarsydda profiler och produkter.
- Tjuvsäkring.
- Reparation av takrännor och plåtar.
- Tillverkning av plåtar, staket och räcken.
- Ventilation, fläktar, spirorör, tillbehör mm.
- Tillverkning av skorstenar.
- Lagertillverkning.

TRYCKERI

EKERÖ TRYCK

tel/fax 560 308 10
mob 070-7957175
ekero.tryck@swipnet.se

allt inom pappers-tryck

BILTEKNIK AB

Service & reparationer av alla bilmodeller

Auktoriserad servicverkstad för

HYUNDAI

Hammarkullevägen 9 179 75 Skå

DATA

Binärdata AB

Support & Försäljning
07-22 Alla dagar
0707-139 000
560 402 51
Leif Rickegård

KONTORSMATERIAL M.M

ASEANNA

Träkvista Torg - Ekerö
Tel 08-560 [illegible]
Fax 08-560 [illegible]

www.[illegible]

ÖPPET:
Måndag - Torsdag 10-18
Fredag 10-16

RÖRARBETEN

SJÖGRENS VVS INSTALLATIONER AB

Auktoriserad VVS-installatör

- VÄRMEPUMPAR
- VARMVATTENBEREDARE
- VATTENRENING
- GOLVVÄRME
- PUMPAR
- SERVICE & REPARATIONER
- OM- & NYBYGGNADER

560 354 00 • 070-717 79 49
www.sjogrensvvs.se

VÄRMEPUMPAR

KYL&KLIMAT Service AB

Service och installation av
VÄRMEPUMPAR
KYLANLÄGGNINGAR
Vi sköter dina servicegranar!

Kontakta oss för kostnadsfri rådgivning

Av Svedac ackrediterad kontrollorgan

Tel: 08-560 252 00

Läge för förändring?

SVENSK FASTIGHETS FÖRMEDLING

Byte ett läge till ett annat

VILLOR

EKERÖ LUNDHAGEN
7 ROK, 146 + 58 KVM + DUBBELGARAGE CA 45 KVM

Högt beläget och fantastisk vy över Mälaren! Trivsam skogsvilla med karaktär i snällt sjönära läge. Stort hus med öppning mot vardagsrum. 4-6 rum samt stort inbytesrum i källaren. Två helkakelda duschrum varav det ena nyrenoverat. Trädgård om 1 208 kvm med stor glädje gårsmatta. Två uteplatser. Dubbelgarage. Mycket populärt och attraktivt område med närhet till lundmagistralen, skola, dagis, kommunikationer och strövområden.

PRIS 4 650 000 kronor.
Smultronvägen 8.

EKERÖ GÄLLSTAÖ
4 ROK, 105 KVM

Modernt och stilfullt poäng med sjötomt! Fint hus med matplats, ljust trevligt vardagsrum, 3 rum, stor möblerbar hallförbindelsebyggnad och 2 kakelda rum. Glamningsbara ljusa fönster, parkett och klinkergolv. Bra grannlägen i området med alternativ på bostäder med sjö- och bassäng på tomtplatsen med bryggsel. Två timmer och garageplats. Läge drömstomter! Omtyckt och mycket trivsamt område som är riktat av arkitekt Gert Wingårdh. Barnvänligt och nära till Mälaren!

PRIS 3 325 000 kronor.
Forsbarnasvägen 12.

MUNSÖ SÖDERBY
4-5 ROK, CA 138 KVM

Fantastisk charmigt hus trivsamt renoverat -06/-07 i mycket, spännande planlösning. Stort vrum med takt i mock och vackra dörrar sals. Modernt inredt kök m. bright i kök. Vitaluxfönster, glasdörr mot diskbänkar mm. Både kök o vrum har utgång till härlig altan i sjönära läge. Modernt badrum med kakel/marmor och golvvärme, 3-4 rum samt stor bra bastubyggn. m utgång till trädgården. Huset ligger med vackert lantligt läge ca. 35 min från Brommaplan.

PRIS 3 475 000 kr kronor.
Strigårdar.

EKERÖ SKÄRVIK
8 ROK, 234 KVM

Sjötomt! Stor modernvilla byggd år 2000 m mkt sjönära läge i bostadsområdet strax norr om Ankarsjön. Ljus o rymd m stora fönsterpartier. Härlig sällskapsytor om ca 60 kvm m tillgång till stenskulptur o ljust trivsamt kök invid. 3 kakelda badrum, 4-5 rum o ett stort allrum. Altan, inglasad veranda, 2 bastubyggn, allt med perfekt sjönära! Dubbelgarage. Plan och prydlig trädgårdstomt om 1 086 kvm. Fastigheten har ett mycket bra läge i ytterkant av Ekerö tätort utöver invid Mälaren. Bra buss kommunikationer och nära till skolor/förskola.

PRIS 5 650 000 kronor.
Solmarsvägen 17.

Vinnare 2007 web service award

LÄS MER PÅ SVENSKFAST.SE

EKERÖ VÄSBY
4-5 ROK, 125 KVM

Snygg och fräsch i mycket omtyckt radhus. Nytt stilfullt kök samt nya fönster -06! Stort vardagsrum samt 3-4 rum. Välskött hus m nyoljeinredningsytskikt, två altaner varav en är ny, nymålat fasad och bytta fönster. Garage i längo. Mycket barnvänligt område i Ekerö tätort med gångavstånd till skolor, fritidsaktiviteter och naturområden. Bra bussförbindelser.

PRIS 2 125 000 kronor.
Linvägen 56.

EKERÖ NÄRLUNDA
4 ROK, 95 KVM

Trivsam villa med lugnt läge och nära till allt i centrala Mälarhöjden. Välskyddad trädgårdstomt ligger delvis charmigt inbäddad med stor grönskor. Kök med matplats, vardagsrum med utgång till altan och trädgård på bekvämt, 3 bra rum samt delvis ombyggd källare. Renoveringsbehov. Nära till buss, skola och dagis, gångavstånd till Ekerö centrum

PRIS 2 475 000 kronor.
Villavägen 16.

EKERÖ VÄSBY
5 ROK, 125 KVM

Ljust, trivsamt och välskött med bra läge i mycket barnvänligt område. Ljust kök med matplats, stort vardagsrum med utgång till altan och lummig trädgård med om-/tillbyggnad. 4 rum, insvitt badrum samt separat bastubyggn. Garage i längo. Nära till dagis, skola, busshållplatser, fritidsanläggningar, matbutiker, badplatser och naturmark mm. Perfekt för barnfamiljer.

PRIS 1 995 000 kronor.
Sampavägen 29.

EKERÖ GRÄSÅKER
4 ROK, 116 KVM

Välskött, ljust och trivsamt radhus med bra läge i mycket barnvänligt område. 2 insvitta badrum med kakel och fönster, bastu, 3-4 rum vardagsrum samt allrum. Fin välskött trädgård på entrésidan, skyddad uteplats på baksidan samt balkongmöbel anslutning. Garage i längo samt förråd. Gått om strövområden, lekplatser och lekytor invid tomten. Perfekt för barnfamiljer.

PRIS 2 275 000 kronor.
Gräsåkersvägen 214.

TOMTER

FÄRINGSÖ PRÄSTNIBBLE
TVÅ TOMTER INVID VARANDRA

Två mobilförlängstomter invid varandra med vacker utsikt över öppet landskap. Tomterna är om 1 223 kvm resp. 1 633 kvm. Fritidshuset på byggnad samt odlingsytor. Tomterna är inte bortom till någon intresseområde men ett tillstånd på en villa med grundläggande kakelyt inst. kant om ca 2,9 mil innan finns till ev. intresse. Nog är tomterna belägna med mycket enkla tillfällesinnehållningsins. Gångavstånd till buss.

PRIS 925 000 kronor resp. 975 000 kronor.
Prästnibbleslingan 7 och 9.

BORÄTTER

EKERÖ BJÖRKUDDEN
2 ROK, 64,5 KVM

Trivsamt och välbehållet 1-planshus i lugna omtyckta Björkudden. Stort ljust vardagsrum i lägen glasdörrar med kök och matplats. Stort bra sovrum med gott om garderober, duschrum samt separat bastubyggn. Uteplats och trädgård på bakgården i snällt SÖ-läge. Garage i längo ingår i avgiften. Gått om grönområdet invid tomten, nära till buss mot Brommaplan, gångavstånd till Ekerö Centrum med butiker, vårdcentral, vårdhem mm.

PRIS 1 250 000 kronor. AVGIFT 2 761 kronor/mån
Björkuddsvägen 96 A.

EKERÖ BRUNNA
2 ROK, 67,5 KVM

Välskött, ljust och behållet sadelrödhus i lugna omtyckta Brunna. Snälla, skyddad uteplats, ljust kök med matplats, stort sovrum, Flat ljust vardagsrum med utgång till trädäck på baksidan, badrum, skärkommare samt förråd vid entrén. Garage i längo ingår i avgiften. Nära till matbutik, pizzeria, busshållplats och strövområden invid tomten.

PRIS 950 000 kronor. AVGIFT 4 881 kronor/mån
Kopparbrandsvägen 31.

EKERÖBUTIKEN MÄLARÖ TORG 4 08-564 109 40 WWW.EKERO.SVENSKFAST.SE