Mälaröarnas nyheter

Alltid nära dig! Grundad 1949 100 % om Mälaröarna

10 NOVEMBER 2021 | NR 22 | ÅRGÅNG 72

Skjutning förenar stenhamraborna

När en ung man blev skjuten i Stenhamra fick boende i området nog och samlades för att ta avstånd från det eskalerande våldet. | 8

FOTO: RODRIGOARAS.SE

Budgetförslaget för 2022 klart

Ett förslag med stora satsningar för alla verksamheter och en skattesänkning med 30 öre, menar Ekeröalliansen. Men oppositionen håller inte med. | **12-13**

Stopp på vårdcentralen

För att hantera den stora vårdskulden har Ekerö vårdcentral stoppat listningen av nya patienter. | **6**

Nyanlända får plats

Kommunen ser inga problem med att ta emot de 40 nyanlända som ska komma under 2022. Ännu kvarstår dock 22 som ska anlända under 2021. | **10**

Martin Schibbey till Ölsta

Den 13 november kommer journalisten och författaren Martin Schibbye till Ölsta folkets hus för att föreläsa om sin bok om Dawit Isak. Kanske blir det också lite prat om lokaljournalistik. | **22**

Ny boxningsklubb på öarna

Erik Bredler och Jenny Hardingz Bredler har startat en ny boxningsklubb på Mälaröarna. | **sporten 24**

TYCK *”Att då föreslå skattesänkning är för oss helt oansvarigt”* | **38**

Vi samarbetar med samtliga försäkringsbolag - 08-560 245 15
EKERÖBILSKADECENTER
BYTE AV RUTOR
REPARATION AV STENSKOTT
FRI LÅNEBIL
EKERÖBILGLAS
Vi arbetar med kvalitetsglas från SAINT-GOBAIN AUTOVER
Hammarkvarnsvägen 9 - 179 75 Skå industriområde - www.ekerobilskadecenter.com

RESTAURANG KOLMILAN
SJÖSTADSKAJEN, EKERÖ
ÖPPET FÖR LUNCH, BRUNCH OCH À LA CARTE
RESTAURANGKOLMILAN.SE

BILTVÄTT
Ren bil snabbt!
CIRCLE K
Träkvista
08-560 300 96

Mälaröarnas Lås
Utför alla slags lås-, larm- och kameraövervakningsarbeten för privatpersoner och företag.
Bryggavägen 121 • Telefon: 070-819 06 62

EKERÖ CENTRUM
Din lokala ö-handelsplats
Vard 10-18:30 • Lörd 10-15 • ICA 07-22
ekerocentrum.se

Vi gillar bokföring! Gör du?
Ring oss på 08-560 397 00!
erb
Ekerö Redovisningsbyrå AB
TEGELBRUKSVÄGEN 1A / EKERÖ C / 08-560 397 00

Priserna gäller 8/11–14/11-21.

189:- /kg

Utskuren Biff Sverige.
Scan. Packad i bit.
Jfr pris 189:00/kg.

Farsdag firar vi med biff, aromsmör och lök. Fungerar varje gång.
/Lillemor ☺ ☺

Vi firar!

10:- /st

Tappens Aromsmör
Vårt eget kök. 25 g. Jfr pris 400:00/kg.

14,90 /st

Potatisklyftor ICA. 800 g. Frysta, med eller utan skal. Jfr pris 18:63/kg.

10:- /st

Gul lök Sverige. ICA. 500 g.
I nät. Jfr pris 20:00/kg.

Prova vår goda hämtmat.

129:- /kg

Laxpudding och Biff á la Lindström
Green Hill. Från vår Deli. Jfr pris 129:00/kg.

SUPERKLIPP
Minst 25% rabatt!
10:- /st

Tårtbotten ICA. 150 g.
Jfr pris 66:67/kg.

Hos oss är det viktigt med kvalitet!

Stammis pris

59:90 /kg

KÖTT FRÅN SVERIGE

Fläskytterfilé
Ursprung Sverige. Ca 1000 g.
Mörad. Jfr pris 59:90/kg.
Max 2 köp/hushåll.

17:- /st

Plommontomater i ask ICA.
Spanien. 500 g. Klass 1. Jfr pris 34:00/kg.

Stammis pris

2 för 50:-

Falukorv Scan. Svensk köttråvara.
800 g. Jfr pris 31:25/kg. **Max 1 köp/hushåll.**

69:- /kg

FRÅN SVERIGE

Grevé®, Herrgård®, Präst®
Skånemejerier. Ca 700 g. Grevé®: mild 28%.
Herrgård®: mild 28%. Präst®: mild 35%.
Jfr pris 69:00/kg.

49:90 /st

FRÅN SVERIGE
SVENSKT SIGILL

Tulpaner 10-pack ICA.
Svenska och klimatcertifierade.
Flera färger.

Köp 3 betala för 2

Alltid den billigaste på köpet!

Tag 3 Texmex betala för 2 Santa Maria. 25-65 g, 230 g, 320 g.
Kryddmixer 25-65 g, Tacosås 230 g, Tortillabröd 320 g.

Välkomna! /Tove

Öppet 7–22

ICA Supermarket Tappström

2 för 1

Köper du nya kompletta glasögon, bjuder vi på ett extra par glasögon med din egen styrka från utvalt sortiment (värde 4390:-) Gäller lagerglas + - 6/2. Kan ej kombineras med andra erbjudanden. Gäller t.o.m. 2021-12-31

din syn Ekerö Optik

08-560 313 10 | Ekerö centrum | Snett emot Systembolaget
Måndag-fredag 10.00-18.30. Lördag 10.00-15.00

SYNUNDERSÖKNING 50 % RABATT (ordinarie pris 390:-)

VÄRDECHECK SYNUNDERSÖKNING

BOKA REDAN IDAG!

Boka en tid hos våra legitimerade optiker redan idag. Inget köptvång.
Gäller för glasögon (ej linser, intyg, recept etc). Erbj. gäller t.o.m. 21-12-31
Namn..... Datum...../..... kl.....
Butik.....

ADEOCARE
HEMTJÄNST | DEMENSVÅRD | SILVIASYSTER

Din lokala Hemtjänst och Boendestödjare

AdeoCare verkar efter en filosofi som ygger på små, lokala arbetsgrupper där vi anpassar vårt stöd efter dina unika behov och situation. Det är roligtvis hemligheten bakom våra goda resultat och kvalitet.

Varför välja AdeoCare Ekerö?

- √ Specialutbildad personal utifrån Silviasysterfilosofin
- √ Teambaserat arbetssätt
- √ Goda arbetsvillkor för personalen
- √ Nöjdast kunder

Tel. 08-731 77 07

Mälaröarnas nyheter

Alltid nära dig! Grundad 1949 100 % om Mälaröarna

Välkommen till ett nytt nummer av din lokaltidning!

Året börjar lida mot sitt slut och detta nummer är nummer 22 för året. Vi har fyra nummer kvar att göra innan våra 26 nummer för 2021 är utgivna. Nästa år planerar vi för att precis som detta år komma ut med 26 utgåvor.

Under året har många nya inslag i tidningen kommit till och några inslag har vi ändrat lite i sedan tidigare. Jag tänker framförallt på vår tillbakablick som tidigare var låst till för "50 år sedan", nu fokuserar vi istället på själva händelsen oavsett hur länge sedan det var. Vår tillbakablick på sid 18 i detta nummer är från 1986 och handlar om bandet CRY 400. Storyn om dem och hur namnet kom till och hur det flera år senare dyker upp igen på en registreringsskylt är ju helt fantastiskt. Läs den! Är det någon speciell händelse som ni vill att vi ska göra en tillbakablick på så hör gärna av er med tips.

För övrigt i detta nummer finns det mycket att läsa om, hela 44 sidor om våra öar. 100 procent lokalt – såklart! Nästa nummer kommer 24 november. Trevlig läsning!

Thomas Älgekrans

Nyheter.....sid 6-14
Mälaröpodden ..... sid 16
Tillbakablick ..... sid 18
Näringsliv ..... sid 20-21
Kultur.....sid 22
Sporten.....sid 24-25
Arbetsplats.....sid 26-30
Husdrömmar ..... sid 30
Föreningsliv.....sid 32
Öarna runt..... sid 34
Mälarökrysset.....sid 35
Larmet..... sid 36
Insändare .....sid 38-39
Familjesidan ..... sid 40
Service för dig..... sid 41

NYHETER? Hör av dig till oss på redaktionen om du vill tipsa om nyheter tilll red@malaroarnasnyheter.se

BILD? Springer du på något intressant på våra öar och lägger upp på Instagram? Dela gärna till oss på #malaroarnasnyheter eller mejla till red@malaroarnasnyheter.se tillsammans med kort text. Vi publicerar utvalda bidrag beroende på innehåll antingen på insändarplats eller på vår bildsida "Öarna runt".

REDAKTIONEN ANNONSBOKNINGEN

Helén Lo Johan Laila Gertrud Per Thomas

För mälaröbor av mälaröbor...

Mälaröbornas egen nyhetstidning
Partipolitiskt obunden • Grundad 1949 av SvD
Ges ut av Mälarö Media AB sedan 1995

REDAKTIONEN
Helén Bjurberg, Lo Bäcklinder, Johan Älgekrans, Laila Westerberg
• ANSVARIG UTGIVARE
Thomas Älgekrans
• KONTAKT 08-560 358 00
red@malaroarnasnyheter.se

ADRESS
Box 100, 178 22 Ekerö

HEMSIDA
www.malaroarnasnyheter.se

TRYCK Bold Printing Sthlm

ANNONSER
• ANNONSBOKNING
Gertrud Appelqvist, Per Hansson Laila Westerberg, Thomas Älgekrans
• KONTAKT
08-560 356 00
annons@malaroarnasnyheter.se
• ANNONSSTOPP
Torsdag kl 12, en vecka före utgivning

Tidningen ansvarar ej för icke beställt material samt för fel med annonser mer än till annonspriset.

UTGIVNING 2021

Jan	13	27	
Feb	10	24	
Mars	10	24	31
April	14	28	
Maj	12	19	26
Juni	9	23	30
Aug	18		
Sep	1	15	29
Okt	13	27	
Nov	10	24	
Dec	8	15	27

ADVOKATBYRÅN PÅ EKERÖ

RUTGERSSON
ADVOKATBYRÅ

Sjöstadskajen 1, Ekerö
070-380 12 45
ekero@ralegal.se • www.ralegal.se

För dig som bor i Ekerö kommun

Idélabbet

–hjälper dig att förverkliga idéer

Idélabbet jobbar med att stödja och hjälpa personer som bor i Ekerö kommun att själva driva projekt och arrangera aktiviteter som är bra för samhället och invånarna.

Våra fokusområden är:

Skapa din egen fritid

Idélabbet kan hjälpa och stödja dig som exempelvis vill arrangera ett kulturevenemang, ordna en sporttävling eller starta ett nätverk.

Några exempel är:

- prova-på-aktiviteter i idrott och konst
- läxhjälp med teprovning
- samtalskvällar eller en konsert

Föreningsliv

Är du aktiv i en förening kan du få tips om bidrag att söka och få stöd i planering av egna aktiviteter.

Du kan också få stöd om du vill starta en ny förening. Idélabbet bjuder även in till nätverksträffar för föreningar.

Ungas engagemang och inflytande i samhället

Idélabbet är en skola för samhällsengagemang!
Vi hjälper dig som är ung att hitta vägar till påverkan i frågor som du upplever som viktiga. Bland annat via träffar med politiker eller aktiviteter där du kan utveckla idéer och göra din röst hörd.

Dialoger och workshops

Vi hjälper kommunens verksamheter att planera och genomföra workshops och möten där invånarna bidrar med sin syn på hur kommunen kan utvecklas.

Inga idéer är för små, för stora eller för galna. Vill du starta en insamling för en fråga som du tycker är viktig, utveckla en tävlingsplattform för e-sport eller varför inte en rockkonsert på ett äldreboende? Välkommen till oss!

Har du en idé? Vill du veta mer? Hör av dig! ekero.se/idelabbet

EKERÖ KOMMUN

NYHETER *”Vi arbetar hårt för att möta så mycket av vårdbehovet som möjligt, men måste prioritera de som mest behöver vår hjälp”*

Vårdcentralen stoppar listning

EKERÖ | Under pandemin har en stor vårdskuld byggts upp på landets vårdinrättningar och trycket på sjukvården är högt för att komma ikapp. På Ekerö vårdcentral har detta lett till ett stopp för nya patienter.

Den som inte är listad på någon vårdcentral över huvudtaget får fortfarande möjlighet att ansluta sig till Ekerö vårdcentral. FOTO: LO BÄCKLINDER

– Vi har infört listningsstopp för att vi i nuläget inte har möjlighet att ta emot nya patienter, utan behöver fokusera på de patienter som vi redan har listade. Just nu är det högt tryck inom vården med både kontroller som blivit uppskjutna på grund av Coronapandemin och många som kontaktar oss för olika typer av besvär. Vi arbetar hårt för att möta så mycket av vårdbehovet som möjligt, men måste prioritera de som mest behöver vår hjälp, berättar Magnus Edlund, verksamhetschef på Ekerö vårdcentral, som drivs av privata vårdföretaget Praktikertjänst.

Han förklarar att listningsstoppet innebär att de som vill lista sig på Ekerö vårdcentral kan ställa sig på väntelista och kommer att bli pålistade när utrymme finns. De patienter som inte är listade på någon vårdcentral alls inom Region Stockholm har dock alltid rätt att lista sig på en vårdcentral, även om det är listningsstopp. Det gäller till exempel små barn som inte hunnit listas på någon vårdcentral än.

– Innan vi kan lista på fler patienter behöver vi ha tillräckliga resurser i form av personal och lokaler för att klara av att ge god vård, säger Magnus Edlund

LO BÄCKLINDER
lo@malaroarnasnyheter.se

Mälaröborna minskar uttagen

KOMMUNEN | Under första halvan av 2021 tog mälaröborna ut 36 kronor mindre i månaden än under samma tid 2020. Detta är bland de lägsta siffrorna i Stockholms län och det följer den allmänna trenden med minskande kontanthantering i samhället.

I uttagsautomaterna på Mälaröarna togs det mellan januari och juni i år ut 212 kronor i snitt per invånare och månad. Året innan var siffran 248 kronor, vilket var Stockholms läns lägsta siffror det året. I år var siffrorna näst lägst, bara Vallentuna med sina 203 kronor per person hade lägre. För hela länet var genomsnittssumman 529 kronor för 2021 och 582 kronor för 2020.

Utvecklingen i Stockholms län följer riket i stort, där uttagen av kontanter minskade från 34 miljarder kronor under första halvåret 2020 till 30 miljarder första halvåret 2021. Tidigare statistik visar att uttagen sett över tid har minskat med ungefär 10 procent per år. Under Coronapandemin har minskningen varit ännu större. Alla siffror har tagits fram av ”Kontantbarometern” och bygger på de samlade uttagen och insättningarna från Bankomats kontantautomater i landet.

På regeringens uppdrag leder Anna Kinberg Batra utredningen ”Statens roll på betalningsmarknaden”, som ska slutredovisas i november 2022. I uppdraget ingår att ta ställning till statens respektive näringslivets ansvar för kontanterna.

Under årets första månader tog mälaröborna ut 212 kronor i snitt per månad och person. FOTO: ARKIV

Boendestöd med hjärta och kvalitet

Genom att vara en lokal utförare med utgångspunkt här på Ekerö har vi möjlighet att vara närvarande, flexibla och tillgängliga. Vi finns här för dig när du behöver oss.

VAD ÄR BOENDESTÖD?

Boendestöd är en individuellt anpassad social och praktisk stödinsats som syftar till att stärka den enskildes förmåga att klara av och hantera sitt vardagsliv. Boendestöd ges inte enbart i hemmet utan kan även omfatta aktiviteter utanför boendet. Ansökan görs hos kommunen.

VEM KAN FÅ BOENDESTÖD?

Boendestöd är till för dig som är över 18 år och som har en funktionsnedsättning av psykisk eller neuropsykiatrisk karaktär som gör att du behöver vägledning och stöd i din vardag. Stödet anpassas efter ditt behov och dina förutsättningar.

DET HÄR KAN DU FÅ STÖD OCH HJÄLP MED

- Skapa struktur i din vardag och få hjälp med veckoplanering
- Komma igång med vardagssysslor så som att handla, laga mat, tvätta, städa etc.
- Betala räkningar och hantera post
- Hålla kontakt med sjukvården och myndigheter
- Andra vardagsaktiviteter som utformas efter ditt individuella behov

VILL DU VÄLJA ELLER VETA MER OM OSS ?

Mitt mål som verksamhetsledare är att du som individ ska vara delaktig och ha inflytande över planering och utförande av din insats. Kontakta gärna mig så berättar jag mer om oss. Du når mig på: 076-175 07 00 eller e-post: sara@malaroarnasboendestod.se

Sara Tempelman,
Verksamhetsledare

Mälaröarnas Boendestöd

Tel: 076-175 07 00 – www.malaroarnasboendestod.se

MÖT VINTER OCH RUSK MED VÄRME OCH TREVNAD!

Från Nordpeis har vi ett stort sortiment av lättmonterade murspisar och braskaminer. Besök vår butik och låt oss visa alla möjligheter att inreda ert hem med härlig brasvärme. Att elda med ved är ett trivsamt sätt att spara energi.

NORDPEIS QUADRO 3 EXCLUSIVE En braskamin som sticker ut med sin design och kvalitetskänsla. Passar bra att montera både mot rak vägg och i hörn. Den stora vinkelluckan garanterar härlig brasstämning.
31 500:- | 1 382:-/månad

NORDPEIS PRAHA Uppskattad murspis med utrymmessnålt format. Effektiv spisinsats med glas på tre sidor som ger härlig stämning. Praktiskt vedfack under insatsen.
44 200:- | 1 911:-/månad

NORDPEIS ME CEILING Takhängd spis med spektakulär design. Nordpeis Me finns även för montage på golv eller vägg.
40 200:- | 1 745:-/månad

NORDPEIS ODENSE Smidig hörnspis som passar bra även i mindre rum. Högt placerad eldstad gör elden väl synlig från både mat- och soffbord.
38 100:- | 1 657:-/månad

NORDPEIS MONACO Succéspisen som finns i många versioner. Välj spisen med glas på tre sidor för placering mot rak vägg eller glas på två sidor för hörnplacering. Alla med stor praktisk hisslucka. Pris Monaco på bilden med hög bas:
57 000:- | 2 445:-/månad

NORDPEIS ORION Liten charmig gjutjärnskamin med glaslucka och praktisk värmeplatta. Kan anslutas uppåt eller bakåt.
Nu begränsat antal! 7 900:- | 399:-/månad Ord. pris 9 200:-

Bastuspecialisten

BASTU | BRASVÄRME | BAD

Karlsbodavägen 19 A · Bromma · Tel **08-445 14 10**
Öppetider: måndag 10.00-19.00, tisdag-fredag 9.00-18.00, lördagar 10.00-15.00

Alla våra spisar och bastur kan köpas med installation, klara för brasa och bad.

Vi erbjuder bekväm finanisering utan ränta på 24 månader. Endast uppläggningsavgift 495:- och avisering 49:-/mån tillkommer.

Besök vår hemsida för att se vårt stora sortiment, aktuella priser och kampanjer **www.bastuspecialisten.se**

NYHETER

”Det viktiga är att folk reser sig från sofforna”

Skjutning förenar stenhamraborna

STENHAMRA | Efter att en ung man nyligen blivit skjuten i Stenhamra fick stenhamrabon Mattias Hellström nog och bjöd in sina grannar till en kvällsvandring för att ta avstånd från det eskalerande våldet.

Ett fyrtiotal stenhamrabor kom till samlingen förra tisdagen. Kommunen var på plats för att dela ut reflexvästar. FOTO: RODRIGOPARAS.SE

Under förra måndagskvällen blev en ung man i 20-årsåldern skjuten i armen när han satt i en bil i Stenhamra. Enligt Aftonbladet greps en person för dådet bara timmar efter, men släpptes igen och vid tidpunkten för den här tidningens publicering finns ingen misstänkt. Polisen har dock gått ut med att man bedömer det som en enskild händelse och att det inte finns någon anledning till oro för allmänheten.

Händelsen skapade ändå starka känslor bland boende i området och under tisdagskvällen samlades en mängd stenhamrabor vid Coop för att ta avstånd från det eskalerande våldet. Initiativtagaren Mattias Hellström vill inte fokusera för mycket på själva skjutningen men tycker att det är ett bra tillfälle att samlas för att säga ifrån.

– Vi vill markera lugnt, stillsamt men närvarande att vi fått nog, säger han och påpekar att samlingen inte på något sätt är en demonstration, utan ett tillfälle att mötas, samtala och visa sig i området.

– Oavsett vem som skjutit och vem som blivit skjuten tycker jag att vi bör samlas så fort som möjligt för att visa att det som händer, både lokalt och nationellt, är oacceptabelt. Jag tror att vi behöver gå utanför husen och göra något, möta det vi ser och stå emot. Skapa en bild av trygghet för våra barn, säger han.

Via sociala medier bjöd Mattias in sina grannar att ses vid Coop i Stenhamra klockan 19.30 under tisdagskvällen. Ett fyrtiotal stenhamrabor, i alla möjliga åldrar, dök upp, kommunen kom dit för att dela ut reflexvästar och Coop bjöd på kaffe och bulle till alla deltagare.

En av de som kom till samlingen är Gunilla Boivie, som annars bor i Blackeberg men har landställe i området.

– Vi får inte låta något sådant här passera, det får inte bli normalt med skjutningar, säger hon med eftertryck. I grupper om åtta till tio personer delar sällskapet upp sig för att kvällsvandra runt Stenhamra. Mattias och hans grupp tar parkvägen ner till ungdomsgården för att hälsa på. Fritidsledaren Jacob berättar att det är mindre ungdomar än vanligt på plats och att han tror att det kan ha med gårdagens händelse att göra.

– Det kan säkert finnas en oro, säger han, men tillägger också att de väljer att inte fokusera för mycket på det som hänt.

– Fast vill någon prata så finns vi här.

Stenhamraborna vandrar vidare i den mörka kvällen. De gula reflexvästarna lyser upp här och där. Mattias Hellström är nöjd med uppslutningen.

– Det viktiga är att folk reser sig från sofforna, tycker han.

Någon fortsättning efter kvällen är inte planerad.

– Det finns vettiga schemalagda vandringar i kommunens regi. Med lite tur växer engagemanget ikväll så att fler ger sig ut på kvällarna framöver, säger Mattias Hellström.

HELEN BJURBERG
helen@malaroarnasnyheter.se

FAKTA
FÖRÄLDRAVANDRING

▶ För den som vill engagera sig och börja föräldravandra finns mer information om hur man gör på kommunens hemsida.

Hos oss gör vi det tillsammans

För att uppnå en riktigt bra hemtjänst krävs ett lagarbete utöver det vanliga. För att kunna hjälpa och engagera oss i våra kunder på bästa sätt behöver vi också bry oss om varandra – oavsett roll och position i företaget.

Våra grundare, Sofia och Niklas är mycket delaktiga och försöker ge bästa möjliga stöd till verksamheten och alla som jobbar här. Våra chefer och samordnare finns till för att stötta personalen med såväl kunskaper som praktisk hjälp. Och kollegor emellan försöker vi alltid hjälpas åt under tuffa dagar, men också komma ihåg att ha roligt tillsammans under glada dagar.

Vill du också arbeta på en riktigt bra hemtjänst ?

Vi söker i första hand dig som är utbildad undersköterska och har erfarenhet av äldreomsorg. Annan relevant utbildning och flerårig erfarenhet av omsorgsarbete är också meriterande. Anknytning till Ekerö och god lokalkännedom ser vi som ytterligare en fördel. Du behöver ha goda referenser och vi lägger även stor vikt vid personlig lämplighet. Hos oss kan du räkna med bl. a:

- ✓ Introduktionsutbildning och praktisk handledning
- ✓ Trygg och väletablerad arbetsgivare med kollektivavtal
- ✓ Arbetstidsförkortning vid heltidsschema (37-timmarsvecka)
- ✓ Ordinarie arbetstider för dagpersonal: 07.45 – 15.45
- ✓ Kollegor, chefer och samordnare med hjärtat på rätt ställe

Frågor och mer information om tjänsten lämnas av Ida Bolin, Tel: 076-010 72 23.
Välkommen att maila din ansökan och CV till: ida@malaroarnashemtjanst.se

Tel: 08-560 250 50 **www.facebook.com/malaroarnashemtjanst**

Mälaröarnas Hemtjänst

MEDLEMS-
FEST
LÖRDAG 13/11

Medlemmar får denna dag

15%

rabatt på sina inköp!

Är du inte medlem ännu, löser vi det direkt i kassan!

*Rabatten gäller ej tobak, alkohol, apotekvaror, spel samt förmedlade tjänster .

Nu när restriktionerna har lättat i samhället vill vi ge något tillbaka till dig som är medlem och delägare av Coop Färingsö. Därför bjuder vi in till medlemsfest lördagen den 13 november. Se bara till att ha ditt Coop-kort med dig, detta är biljetten till dig som vill göra en riktigt bra affär denna dag!
I Stenhamra kommer dessutom vår lokala köttleverantör, Jonas från Wiggeby Jordbruk finnas på plats och grilla sina goda hamburgare utanför butiken. För alla barn och nyfikna vuxna, så tar han även med sig en av sina stora traktorer och visar upp.

Varmt välkomna önskar
Joakim & Michael med personal

STENHAMRA
må-fre 7-22 lö-sö 8-22

coop

KUNGSBERGA
måndag-söndag 9-21

NYHETER

"...den stora bostadsbristen som påverkar möjligheterna till att hitta eget boende efter den första tiden"

Inga problem med att ta emot

KOMMUNEN | Under 2022 ska Ekerö kommun ta emot 40 nyanlända personer, det är en tredjedel av mottagandet 2017 när det var som mest. Trots tidigare varningar om att Ekerö kommun ska stoppa sitt mottagande om det blir problem med bostäder, verkar läget ljust för stunden.

– Jag tror inte att det blir några problem med att ordna bostäder till dessa, säger Jannike Wretman, ansvarig chef på kommunen.

Ända sedan 2016 har Migrationsverket ansvarat för fördelningen av Sveriges nyanlända över landets kommuner. 2017 var kommuntalet 120 personer, 2021 var siffran 50 och för nästkommande år är uppdraget att ta emot 40 stycken av de totalt 1 795 personer som är Stockholms läns kvot.

– Under pandemin har mottagandet varit pausat emellanåt och vi har i dagsläget tagit emot 28 av de 50 som är vårt kommuntal för 2021. De är fördelade på åtta hushåll, en siffra som också har stor betydelse för själva mottagandet när det gäller boende till exempel, förklarar Jannike Wretman.

Hon vet inte om de resterande 22 personerna kommer anlända under kvarvarande del av året eller om 2021 års mottagande löper in i början av 2022. Sedan börjar mottagandet av dem som anvisas av Migrationsverket till kommunen under 2022.

– Som det ser ut nu så ser jag inga problem med att kunna ta emot det kommuntal som Ekerö fördelats. Vi planerar för mottagandet och har vissa lägenheter i beredskap som det ser ut nu och det måste vi alltid ha eftersom vi inte vet hur fort det går när vi väl får besked om att det är personer på väg.

Under 2016 förvarnade dock Ekerö kommun om att man kanske skulle vara tvungen att pausa mottagandet för att säkerställa kvaliteten. Något som väckte stor uppmärksamhet i media, men ett hot som aldrig blev verklighet.

Debatt om paus i mottagande

KOMMUNEN | **Kommunstyrelsen fattade beslut den 25 oktober om att meddela Migrationsverket att kommunen inte längre kan ta emot och erbjuda bostäder till nyanlända med uppehållstillstånd.**

"Kommunens tjänstemän har arbetat hårt med att hitta boende"

Starkt motstånd till paus i mottagande

Under 2016 när mottagandet var större flaggade Ekerö kommun för att man kanske skulle vara tvungen att göra en paus.

– Det är väldigt stor skillnad på vad de olika kommunerna erbjuder, i Huddinge till exempel erbjuds nyanlända tillsvidarebostad. Ekerö erbjuder boende under de första två åren, med möjlighet till biståndsbeslutad förlängning i ytterligare två år. Gemensamt för alla Stockholmskommuner är den stora bostadsbristen som påverkar möjligheterna till att hitta eget boende efter den första tiden.

Jannike Wretman berättar att kommunens två boendelotsar ansvarar för boendelotsning det vill säga hjälper de nyanlända med att söka eget boende. Innan pandemin hade de bland annat gruppaktiviteter där de nyanlända fick lära sig mer om hur bostadsmarknaden ser ut. Individ- och familjeomsorgen (IFO) håller också tillsammans med Ekerö bostäder en bointroduktion där nyanlända erbjuds information i grupp om bostadsmarknaden och vilket ansvar man har som hyresgäst. I bointroduktionen ingår även föräldrastödsutbildning samt information gällande barns rättigheter.

Majoriteten av de nyanlända som anvisats till Ekerö kommun har hittat eget boende inom tidsramen. Länsstyrelsen har tidigare flaggat för att svårigheterna med att hitta boende i mottagningskommunen försvårar integration genom att man tvingas flytta ifrån skolor, eventuella arbeten eller praktiktjänster och nätverk där man redan hunnit börja etablera sig.

– I statistiken kan jag läsa ut att av de cirka 80 hushåll som har ordnat bostad sedan 2016, så har 36 gjort det inom kommunen och 44 utanför, säger Jannike Wretman.

LO BÄCKLINDER
lo@malaroarnasnyheter.se

KOMMUNTAL
EKERÖ KOMMUN

- 2016 104
- 2017 120
- 2018 116
- 2019 72
- 2020 56
- 2021 50
- 2022 40

Svenska kyrkan PÅ MÄLARÖARNA

EKERÖ PASTORAT

EKERÖ, ADELSÖ–MUNSÖ OCH LOVÖ FÖRSAMLINGAR

Ungdomskvällar

För dig mellan 14-18 år. Kom som du är och ta gärna med en vän!

Vi ses onsdagar i Ekebyhovskyrkan. Vi börjar kvällen med veckomässan kl. 18.30. Sedan umgås vi, spelar spel och pratar om allt mellan himmel och jord.
Ingen anmälan och ingen kostnad.

Vi ses!

Dags för val av kandidater till pastoratets församlingsråd

I Ekerö pastorat har vi tre församlingar, Adelsö-Munsö, Ekerö och Lovö församling. I varje församling finns ett församlingsråd som väljs vart fjärde år. Församlingsråden har tillsammans med kyrkoherden ansvar för församlingslivet i sin församling.

Under november månad sker val till församlingsråden vid en söndagsgudstjänst i respektive församling. Du finner datum och tid nedan. Information om vilka som kandiderar kommer att finnas i församlingens kyrka samt på ekero.pastorat@svenskakyrkan.se och Facebook. Det går även att rösta på pastorsexpeditionen i Ekebyhovskyrkan under kontorstid mellan 15-26 november.

Valberedningens nomineringsplan:	
Lovö kyrka och Ekebyhovskyrkan	14 nov kl 11:00
Ekerö kyrka	21 nov kl 11:00
Munsö kyrka	21 nov kl 16:00

Kaffestund på Munsö

Kravlös gemenskap där syftet är att få träffas och prata. Fika till självkostnadspris.
23 nov kl 13:30-15:30
(varannan tisdag)
Munsö församlingsgård.

Kontakt: Ann-Britt Lindberg, 070-771 35 93

KALENDARIUM 10/11 – 23/11 2021

ons 18:30 — **10 november Ekebyhovskyrkan**
VECKOMÄSSA
Präst: Magnus Ehntorp, Musiker: Daniel Stenbaek

sön 11:00 — **14 november Ekebyhovskyrkan**
GUDSTJÄNST
Präst: Ulf Franzén, Musik: Helena Hansson

sön 11:00 — **14 november Lovö kyrka**
GUDSTJÄNST
Präst: Gunnel Wigg Bergquist, Musik: Ingegärd Krall Gauffin

ons 18:30 — **17 november Ekebyhovskyrkan**
VECKOMÄSSA
Präst: Monika Regnfors Sjörén, Musiker: DanielStenbaek

sön 18:30 — **21 november Ekerö kyrka**
GUDSTJÄNST
Präst: Monika Regnfors Sjörén, Musiker: Kerstin Baldwin Sterner · Lovö Vävare och kyrkans syförening överlämnar en ny altarduk.

sön 16:00 — **21 november Munsö kyrka**
HÖGMÄSSA
Präst: Katarina Wolf, Musiker: Carina Einarson

Med reservation för ev. ändringar. Aktuell information på vår hemsida: www.svenskakyrkan.se/ekero. Välkommen!

Expedition: Björkuddsvägen 2 · 08-560 387 00 · www.svenskakyrkan.se/ekero · ekero.pastorat@svenskakyrkan.se · Följ oss:

FÄRINGSÖ FÖRSAMLING

Ljus i mörkret

I skrivande stund är det måndag morgon och det snöar lite, lite grann.

"Tjohooo" skriver vänner, "Det snöar vad mysigt!". Förbenat tänker jag, inte nuuu, jag måste boka in hjulskifte, var är min vinterjacka och har jag ens några varma vantar??

Tänk så olika man kan se på samma saker. Givetvis vore det härligare om jag också kunde tänka jippi när det snöar lite en grå novembermåndag, men nu gjorde jag inte det. Kanske vi är lika många på *Tjoho-sidan* som på *Förbenat-sidan*, men det spelar ingen roll. Vi är unika individer och reagerar därför olika på saker som inträffar eller saker som någon säger.

Oavsett vilken sida man är på behöver man alltid ljus i mörkret. Dessa ljus kommer i olika former, skepnader och händelser. Jag kan ibland tänka att man missar vissa ljus som kommer i ens väg, man är helt enkelt för trött för att se dem.

Jag vet att jag sagt det förut, men helt säkert är just du ett ljus för någon eller några i din närhet, även om det kanske inte känns så just denna lite gråa måndag...

Ta hand om dig så ses vi nog!
Värmande hälsningar

Sandra Malmborg, diakoniassistent

GUDSTJÄNSTER

Ons 19.00 — 2021-11-10 — Stenhamra församlingsgård
KYRKOFULLMÄKTIGE
Öppet för alla. Välkommen.

Sön 11:00 — 2021-11-14 — Hilleshögs kyrka
MÄSSA MED LJUSTÄNDNING
Yngve Göransson, präst.
Ligita Sneibe, kyrkomusiker.

Tors 18:30 — 2021-11-18 — Stenhamra församlingsgård
VECKOMÄSSA
Yngve Göransson, präst.

Sön 11:00 — 2021-11-21 — Stenhamra församlingsgård
MÄSSA MED LJUSTÄNDNING
Peter Strömmer, präst.
Ligita Sneibe, kyrkomusiker.

"Veckans tanke"
Andakt varje vecka på Facebook & hemsida
svenskakyrkan.se/faringso/veckans-tanke

Samtal med våra kyrkopolitiker
Stenhamra församlingsgård
Torsdag 11 nov 19.00

Behöver du prata med någon?
För dig 12-25 år
svenskakyrkan.se/natvandrare/chatt

FÄRINGSÖ FÖRSAMLING · 08-564 209 20 · Herman Palms plan 4A · www.svenskakyrkan.se/faringso · www.facebook.com/faringsoforsamling

NYHETER

Färre anställda

KOMMUNEN | För att studera utvecklingen på arbetsmarknaden under coronapandemin har Statistikmyndigheten SCB jämfört det första halvåret 2021 med motsvarande period 2020 och funnit att i hela riket sjönk antalet anställda med 0,3 procent. I Ekerö kommun minskade antalet medborgare med anställning med 0,9 procent under första halvan av 2021 jämfört med året innan. Med det hamnar kommunen på plats 197 bland landets 290 kommuner.

– De främsta faktorerna bakom utvecklingen är kommunernas geografiska läge samt näringslivsstruktur, säger Fredrik W Andersson, nationalekonom och analytiker på SCB.

Det är endast i 92 kommuner som antalet anställda har ökat under årets första halvår.

I Strömstad sjönk antalet anställda med 8,4 procent första halvåret 2021 jämfört med motsvarande period i fjol. Samtidigt ökade antalet anställda med 2,9 procent i Lekeberg.

18 033

karensdagar

KOMMUNEN | Från och med april 2020 till och med 30 september 2021 betalade Försäkringskassan ut ersättning för 18 033 karensdagar till mälaröborna. Under denna period gick det att få ersättning för det så kallade karensavdraget, som arbetsgivaren gör den första sjukdagen. I Stockholm fick invånarna ersättning för över 720 000 dagar, vilket är flest i landet. Lägst antal dagar ersattes till doroteaborna där siffran var 1 228. Allt enligt kommunstatistik från Försäkringskassan.

Misstänkt brott vid konkurs

EKERÖ | I samband med en konkurs för ett bolag registrerat på Ekerö misstänker konkursförvaltaren att ett bokföringsbrott kan ha begåtts. Ärendet gäller att bolagets kapital förbrukats efter att verksamheten lagts ner, utan att återställa det. Det misstänkta brottet är anmält till åklagare.

Fick ingen ersättning

MÄLARÖARNA | En person på Mälaröarna som köpt en solkraftsanläggning, har fått avslag på sin begäran till Allmänna reklamationsnämnden (ARN). Leverantören lyckades inte lösa problemen med anläggningen förrän cirka sju månader efter att installationen skulle varit färdig enligt avtal. Köparen begärde då ersättning för elkostnader under denna tid. Köpare och säljare har haft olika uppfattningar om ansvarsfrågorna, men ARN slog fast att problemen låg utanför bolagets kontroll.

Avslag om skolskjuts

KOMMUNEN | En tvist mellan Ekerö kommun och en privatperson har avgjorts i Förvaltningsrätten i Stockholm. Personen får inget gehör i tvisten som gäller en ansökan om skolskjuts för ett barn till en egenvald skola med profilinriktning. Rätten menar att barnet inte skulle ha fått skolskjuts till den anvisade skolan och därför inte heller har rätt till den som familjen själva valt.

Mälarö podden
Mälaröarnas nyheters egen poddi

"Vi vill skapa en året-runt-verksamhet för våra medlemmar och gäster"

Jimmy Fröberg, Troxhammars golfklubb, om den nya satsningen på simulatorgolf

KOMMUNEN | I Ekeröalliansens budgetförslaget för 2022 ska alla verksamheter få en utökad budget samtidigt som kommunalskatten föreslås sänkas efter årsskiftet, skriver Ekerö kommun i ett pressmeddelande.

Budgetförslaget lades fram till kommunstyrelsen den 26 oktober och kommer att debatteras och beslutas om i kommunfullmäktige den 23 november. FOTO: ARKIV

Budgetförslaget för 2022 är klart

Enligt pressutskicket budgeterar Ekerö kommun ett gott positivt resultat på 1,6 procent som för 2022 uppgår till totalt 30,6 miljoner kronor. Det nya förslaget innebär ett fortsatt intensivt arbete med att utveckla och förbättra kommunens kärnverksamheter, servicen till invånare och företagare samtidigt som nya investeringar möjliggörs, skriver kommunen.

– Vi är glada över att kunna lägga en budget som innehåller stora satsningar inom alla områden. Dessutom kan vi, efter kontinuerligt ekonomiskt ansvarstagande, sänka skatten. Vi ska aldrig ta mer från våra medborgare än vad som är nödvändigt, säger Adam Reuterskiöld (M), kommunstyrelsens ordförande om det nya budgetförslaget.

Adam Reuterskiöld (M)

Hanna Svensson (S)

I förslaget framgår att vård, skola och omsorg fortsatt utgör den största delen. Där beskrivs satsningar som exempelvis att öka anslaget till gymnasiestudier inom vuxenutbildningens ram och fler sommarjobb för Ekerös ungdomar. Vidare ingår en höjning av habiliteringsersättningen och stärkta resurser till den sociala barn- och ungdomsvården.

Kommunen beskriver även hur man vill investera i den lokala infrastrukturen, såsom gator, gång- och cykelvägar och promenadstråk för att naturligt binda ihop olika områden samt att flera nyproducerade förskolor och skolbyggnader kommer uppföras i kommunens regi under de kommande åren

Adam Reuterskiöld förklarar att han även ser fram emot en ökad kommunal service gällande kommunens föreningar.

– Under perioden öppnar vi vårt nya badhus samt planerar för två nya idrottshallar. Även nya äldreboenden kommer att komma som garanterar våra äldre en trygg ålderdom, säger han.

Att Ekeröalliansens budgetförslag innehåller stora satsningar håller inte oppositionsråd Hanna Svensson (S) med om.

– Det är faktiskt inte sant. Det handlar om volym och kostnadsuppräkningar till stor del. Kommer det fler barn till skolan behövs mer pengar. Och att säga att man satsar på två nya idrottshallar när man i själva verket blir av med en och en halv är missvisande, säger hon.

Hon ifrågasätter också skattesänkningen med 30 öre, som Ekeröalliansen föreslår.

– Det motsvarar cirka 100 kronor eller en utelunch i månaden för en medelinkomsttagare, säger hon och förklarar att hon hellre sett att de pengarna gått till exempelvis renovering av förskolor eller fler vuxna i skolorna.

Att förslaget också innebär neddragningar inom hemtjänsten och boendestöd bekymrar henne.

– Vi är oroliga över att det kommer att gå ut över biståndsbedömningen och tiden personalen har med våra äldre och brukare. Stressen kommer att öka, säger Hanna Svensson.

HELEN BJURBERG
helen@malaroarnasnyheter.se

Mälaröbo vann en kvarts miljon

MÄLARÖARNA | I veckan som var skrapade en mälaröbo hem en kvarts miljon kronor på triss i TV4 Nyhetsmorgon. Pengarna ska gå till nytt badrum i fritidshuset.

– Det räcker till att lägga ut arbetet också, säger Mats, som i övrigt önskar vara anonym.

I samband med förnyelse och rättning av sina Lotto-rader online brukar Mats passa på att skrapa en Triss-lott också. En lyckosam dag i början av september fick han tag på en med tre tv-rutor, som i sin tur resulterade i lotten på 250 000 kronor som han skrapade fram i direktsänd tv förra veckan.

Mats, som gillar naturen, skidåkning och att köra skoter, vet redan vad pengarna ska gå till.

– I somras köpte vi ett fritidshus i Jämtland. Nu ska vi renovera badrummet, det var redan bestämt att de ska gå till det.

Vid Triss-skrapen i TV4 Nyhetsmorgon ligger vinstsummorna mellan 100 000 och fem miljoner kronor och hade det blivit 100 000 hade Mats gjort mycket av jobbet med renoveringen själv.

– Nu räcker det till att lägga ut arbetet också, säger han.

HELEN BJURBERG
helen@malaroarnasnyheter.se

MÄLARÖARNAS NYHETER REDER UT ...

”Det stämmer inte...”

MÄLARÖARNA | Ett rykte har florerat, framförallt i social medier, om att SL satt blåslampa på Arriva för att få busstrafiken på Mälaröarna att fungera bättre och att en tidigare upphandling till årsskiftet är att vänta om ingen förbättring sker.

Mälaröarnas nyheter tog kontakt med trafikförvaltningen för att höra om ryktet stämmer. Här är svaret vi fick från Elin Lindström, presskommunikatör:

– Nej, det stämmer inte. Vi delar bilden att det är en svår trafiksituation på Ekerö, framför allt på grund av ombyggnaden av Ekerövägen, där ju bland annat kollektivtrafikkörfält är borttagna. Eftersom trafiksystemet hänger ihop, får stora framkomlighetsproblem konsekvenser även för busslinjer som kör på vägar där det inte är köer. Vägarbetet på Ekerövägen kan med andra ord även påverka bussar på till exempel Adelsö. Det kan handla om att anslutande bussar blir sena eftersom de behöver vänta in försenade bussar eller att skiftbyten påverkas eftersom förarna fastnar i köerna. Förseningar kan dessutom hänga kvar en bra bit efter att framkomlighetsproblemen lugnat sig, eftersom bussarna fortfarande är på fel ställen i relation till tidtabellen.

– Ovanpå det har resmönstren dessutom ändrats under pandemin – framför allt påverkas trafiken av att fler väljer bilen. Det gör att problemen med bilköer blir större och i och med att kollektivtrafikkörfälten är borttagna, fastnar bussarna i samma bilköer som övriga fordon.

– Samtidigt som trafiksituationen är svår, arbetar trafikförvaltningen och Arriva kontinuerligt i samverkan med både Ekerö kommun och Trafikverket för att i största möjliga mån minska arbetets effekter för våra resenärer.

ELIN LINDSTRÖM
PRESS-KOMMUNIKATÖR

SÅ HÄR TYCKER VI!

EKONOMI | Budgetförslaget för 2022 har nu kommit. Vilka områden skulle du satsa på om du fick lägga en budget för Ekerö kommande året?

Ulf Bjarke, 67, Ekerö:

– Jag skulle hålla inne med pengarna istället för att slösa med dem. Man behöver ju inte bygga någon simhall till exempel.

Eivor Hammarström, 88, Ekerö:

– Jag skulle lägga pengarna på omsorg och skola. I omsorgen finns det för lite pengar, det ser man. Min generation får inte vad de behöver. Och samma gäller barnen.

Annie Mohl, 54, Adelsö:

– Jag skulle bygga hyresrätter. Det behövs verkligen. Sedan skulle jag satsa på föreningslivet och de äldre.

Gustavshill
Din personliga trädgårdsbutik

Vackra eldfat som skapar stämning!

Blommor - Träd - Buskar - Buketter - Interiör - Café
Björkviksvägen 1, FÄRENTUNA • Tel 560 425 80
Öppet: mån-fre 10-18, lör-sön 10-16
www.gustavshill.com Följ oss på instagram & facebook

NYHETER

”..vi har inga planer på att stänga kontoret på Ekerö”

Swedbank skrotar sina bankfack

MÄLARÖARNA | Efter över trettio år tar Swedbank på Ekerö bort sina bankfack. Anledningen är att kunderna föredrar digitala lösningar och efterfrågan därför har minskat.

Allt fler värdehandlingar kan lagras digitalt idag. och därför stänger Swedbank sina bank fack.

Sedan 1989 har Swedbank på Ekerö erbjudit sina kunder bankfack att förvara värdepapper och mindre värdeföremål i. Men en minskad efterfrågan gör att tjänsten nu upphör. I slutet på november tas bankfacken helt bort från Ekerökontoret och de kunder som fortfarande har ett, behöver tömma det innan dess.

– Allt fler värdehandlingar finns idag i digital form och kan lagras digitalt på ett säkert sätt. Det har gjort att efterfrågan på bankfack har minskat och därför har vi fattat beslut om att våra kunder inte längre kan teckna avtal om ett nytt bankfack, säger Amanda Billner, presskommunikatör på Swedbank.

Alla berörda kunder ska ha fått information om att bankfacken kommer att stängas den sista november och att de är välkomna in under Swedbanks ordinarie öppettider eller efter att ha bokat tid, för att tömma sina fack. Istället kommer de erbjudas digitala förvaringslösningar av dokument via Swedbanks samarbetspartners, förklarar Amanda Billner.

Enligt henne är borttagandet av bankfacken inte något steg mot att stänga bankkontoret på Ekerö:

– Vi ser kontinuerligt över hur vi kan ge bäst service till våra kunder, både vid fysiska kontor och digitalt och vi har inga planer på att stänga kontoret på Ekerö, säger hon.

Handelsbanken har fortfarande kvar ett antal bankfack på sitt kontor på Ekerö, men dessa erbjuds främst till de som är helkunder i Handelsbanken.

HELEN BJURBERG
helen@malaroarnasnyheter.se

Få cykelolyckor

MÄLARÖARNA | Färre fotgängare och cyklister dör i trafiken – få svåra olyckor på fem år i Ekerö

Antalet dödsolyckor med fotgängare och cyklister i kollision med motorfordon har minskat med över en tredjedel under de senaste tio åren i Sverige. I Ekerö har bara nio svåra olyckor rapporterats in de senaste fem åren. Det visar försäkringsbolaget Ifs analys av statistik från trafikdatabasen Strada.Inför skolstarten är det många barn som ska ut i trafiken. Att ta sig dit till fots eller på cykeln gynnar både hälsa och miljö, men sätter också extra ljus på frågor om trafiksäkerhet.

I Ekerö rapporterades totalt 34 olyckor med cyklister eller fotgängare, i alla åldrar, i möte med motorfordon under åren 2016 till 2020. Av dessa ledde nio till måttliga, svåra eller dödande skador.

I hela landet har dödsolyckor minskat rejält under det senaste årtiondet. I början av 2010-talet dog i snitt drygt 60 fotgängare och cyklister i kollision med motorfordon varje år. Mot slutet av årtiondet var motsvarande siffra under 40, en minskning med över en tredjedel. Störst minskning har skett bland fotgängare.

Även andelen svåra olyckor minskar. Olyckor med måttliga till dödande skador, utgör en allt mindre del av totala antalet olyckor mellan motorfordon och oskyddade trafikanter i landet.

– Positiva faktorer som påverkar trafiksäkerheten är de åtgärder som sker successivt sedan drygt tio år för att få ner hastigheten i tätbebyggda områden, dels med hastighetsbegränsningar till 30-40 kilometer i timmen, dels med andra hastighetssäkrande åtgärder. Dessutom separeras oskyddade trafikanter i högre grad från motortrafiken, och fler bilar har teknik som autobroms och detektion av fotgängare och cyklister, säger Irene Isaksson Hellman, trafiksäkerhetsforskare på If.

Siffrorna bygger på uppgifter som rapporteras in från polis och sjukhus till databasen Strada.

Vi firar 1 år i nya lokale

Lördagen den 20 november kl 07-19

För 1 år sedan slog vi upp dörrarna till nya Mälarö Träningsverk och det vill vi såklart fira ordentligt! Kom och mingla med oss – vi bjuder på en massa bubbel och annat gott hela dagen!

Detta händer under dagen

Spin of Hope Kom och cykla för Barncancerfonden. Alla intäkter går till fonden.

Verket-tävling Heja fram dina favoriter på Verket eller para ihop dig med en kompis och var med! Deltagaravgiften går oavkortat till Barncancerfonden.

”Kompisvecka” Erbjudanden på medlemskap 15-21 november – medlem värvar ny medlem och båda får bonus!

Företagsmässa Med lokala företag från öarna och våra samarbetspartners.

JOY LIFE BEAUTY Johanna Lind Bagge, Benchmark Group, Mälaröarnas Nyheter, Mitt i Mälarö, SmartGrepp, Aurora Optimal, MABLORE pop-up-butik, Synsam gratis syntest, Matkomfort, Sense hud & hår

mälarö träningsverk

N 59° 16' E 17° 50'

Scanna QR-koden eller gå direkt till hemsidan för mer information om hur du deltar eller besöker oss denna stora dag!

www.malarotraningsverk.se/jubileum

Varmt välkommen!

08-522 033 88 • info@malarotraningsverk.se • malarotraningsverk.se • Bryggavägen 133

mälaröpodden

TIDNINGENS EGEN PODD – MÄLARÖPODDEN

Ta del av aktuell information som berör samhälle, näringsliv, trafik och utveckling samt ”Fråga Johan”, där du kan ställa dina frågor direkt till kommunen och Johan Elfver, näringslivschef. Skicka dina frågor till: podd@malaroarnasnyheter.se eller via sms till: 072-943 85 77. Lyssna där poddar finns på exempelvis Spotify, via www.malaroarnasnyheter.se.

”FRÅGA JOHAN”
JOHAN ELFVER
KOMMUNENS NÄRINGSLIVSCHEF

Jimmy Fröberg, vice VD och Bengt Erkki, VD i Troxhammars golfklubb. Hör intervju i senaste poddavsnittet. FOTO: JOAKIM JONSSON

Få tiggarna att förstå

FRÅGA Flera gånger har tiggaren i Ekerö centrum slitit i min dotters pantpåse när hon passerat honom. Hon känner sig inte trygg längre. Vad kan kommunen göra för att tiggarna ska förstå att de inte får sitta och tigga här längre?
HARALD

SVAR Bäste Harald! Vi har haft en del mejlkonversation i det här ärendet. Jag tycker att det är mycket tråkigt att din dotter upplever en otrygghet utifrån dessa upplevelser. Ekerö kommun har denna fråga som stående punkt i veckoavstämningarna med polisen. Som bekant har Ekerö kommun tagit beslut om en ny lokal ordningsföreskrift och det är polisen som verkställer avvisning och eventuell lagföring. Ekerö kommun har också bistått polisen med informationsmaterial på relevanta språk med information om den nya ordningsföreskriften och att det är på anvisat antal platser förbjudet att tigga. Det du kan göra som invånare är att polisanmäla brott mot dessa föreskrifter både via 114 14 eller polisen.se. Ju fler anmälningar som kommer in desto mer blir det statistiskt prioriterad fråga för polismyndigheten.

Ekerövägen kapsejsad

FRÅGA Hej! Nu när Ekerövägen har kapsejsat, vad gör kommunen för att hitta alternativ? Tätare färjtrafik med Slagstafärjan och kanske utan kostnad? Fler pendlarbåtar?
JENS

SVAR Tack för frågan Jens! Ekerövägen kommer att kantas av framkomlighetsproblem så länge ombyggnationen pågår. Den beräknas stå klar inom 24 månader. Därefter blir Ekerövägen mer attraktivt att kunna pendla med buss till Brommaplan. Därutöver kräver det fortsatt arbete för Ekerö kommun att få fram ännu fler infartsparkeringar – något vi jobbar med. Vi har för länge sedan undersökt möjligheten med fler avgångar på Ekeröleden, men Trafikverkets färjerederi har varit tydliga med att det inte är möjligt med fler färjor än de tre som trafikerar leden i rusningstrafik. Likaså frågan om att lämna över leden till Trafikverket har också diskuterats och att leden i så fall blir skattefinansierad. Ekerö kommun har inga planer på att göra sig av med huvudmannaskapet för leden eller för den delen skattefinansiera den. Däremot för vi diskussion med Trafikförvaltningen i Region Stockholm om att få fram fler pendelbåtar och förbättra tidtabellen så att den blir ytterligare ett attraktivt alternativ att pendla.

Förbjud Epa i rusning

FRÅGA
Mellan klockan 7 och 9 samt klockan 16 och 18, det vill säga under högtrafik bör Epa-traktorer förbjudas att köra. De stoppar upp trafiken med enorma köer som följd. Folk hinner inte i tid till varken jobb eller andra viktiga ärenden, sjukbesök etcetera.

Ett läskigt scenario jag bevittnat: det kom två Epa-bilar från varsitt håll och båda hade en lång karavan med bilar efter sig, när det blev en lucka påbörjas omkörning med två bilar från vardera håll och det värsta är när det görs från båda håll samtidigt, vi pratar några få meter som de klarade sig med denna gång. Snart är en allvarlig olycka ett faktum. Epa-ägare, läser du detta så ta dig en riktig funderare, kör åt sidan så kön upplöses men bäst är det om du låter ”bilen” stå och tar buss till plugget.
YVONNE

SVAR
Tack för ditt inspel Yvonne! I den del om vilka fordon som får framföras på våra vägar är det Transportstyrelsen, på regeringens och riksdagens uppdrag, som hanterar den frågan och inte Ekerö kommun. Givetvis kan jag förstå frustrationen över att ett sådant fordon orsakar köer precis som en grävmaskin eller traktor kan göra. Men alla trafikanter måste iaktta grundregeln och inte utsätta varandra för livsfarliga omkörningar! Likaså gäller det förare av Epa och moppebilar att de kan gå åt sidan och släppa fram fordon vid lång köbildning. Det har jag sett många goda exempel på – sedan är det önskvärt om fler kan göra det.

STARTA JULEN I EKERÖ CENTRUM

DEN 27 NOVEMBER STARTAR VI JULEN I EKERÖ CENTRUM. VI BJUDER PÅ STÄMNINGSFULL MUSIK, GLÖGG OCH PEPPARKAKOR. FYNDA JULKLAPPAR I DINA LOKALA BUTIKER, TRÄFFA TOMTEN OCH VAR MED I JULKLAPPSJAKTEN!

LÖRDAG 27 NOVEMBER KL. 10:00 - 15:00

fynda julklappar i dina lokala butiker!

JULKLAPPSJAKTEN

träffa tomtemor och leta julklappar i centrum!

ICA Supermarket Tappström
EURO SKO
apoteket
KappAhl
DJUR KNUTEN
Floristhörnan Ekerö
Smultronet Ekerö
din syn Ekerö Optik
ItCare
Karamellgränd
Ekerö tobak
mälarö wellness
KLIPPOTEKET EKERÖ
EKERÖ KEMTVÄTT
bageri ekerö Bageri | Butik Kafe
Ekerö Centrum Thai Wok & Sushi
EKERÖ GRILLEN
POKE BURGER
NORDIC WELLNESS
MÄLARÖKYRKAN EKERÖ
BC Låsservice AB
Folklandvänden
Handelsbanken
SVENSK FASTIGHETS FÖRMEDLING
Swedbank
erb Ekerö Redovisningsbyrå AB
EKERÖVETERINÄREN 0707-21 44 56
SALONG COSMETAE HUD & KROPPSVÅRD

EKERÖ CENTRUM

Din lokala ö-handelsplats

Vardagar 10:00-18:30 • Lördagar 10:00-15:00 • ICA alla dagar 07:00-22:00

ekerocentrum.se

MN blickar tillbaka

Mälaröarnas nyheter startades av Svenska dagbladet 1949
Tack vare ett aldrig sinande flöde av artiklar i MN sedan 1949, kan vi här ge en återblick av livet på Mälaröarna.

Alltid nära dig! Grundad 1949 100 % om Mälaröarna

Har du bott på Mälaröarna länge och har något historiskt att berätta? Hör av dig till oss: red@malaroarnasnyheter.se

MÄLARÖARNAS NYHETER

NU SPELAR DOM PÅ INNESTÄLLENA I STA'N!

Cry 400 på Kolingsborg. Patrik Lindeteg på keyboards, Jochum Forsell, sång. Numeren på denna spelning var Martin Ohlsson men idag är det Patrik Sviberg. Längst till höger synis Lasse Rohlin på gitarr och till vänster om honom Bo Schagen, bas.

Rockfesten i Stenhamra succé:

— Janne Schaffer, släng dej i väggen...

Noodle Micke Gustafsson Administratör
CRY400 !!! Namnet har haft en speciell innebörd för mig. Jag hörde när jag var 14-15 år att namnet uppkom när bandet satt i en bilkö och såg nummerplåten på bilen framför: CRY 400
Det var för 35 år sedan. Sen den dagen började jag på skoj kolla alla nummerplåtar när jag såg bilar för att se om jag kunde se den. Sen blev det en vana, sen en fixering, sen tvångs beteende för att sedan bara bli en rutin. Många har kommenterat och undrat om min nummerplåtsfixering.

Speciellt varför jag alltid stirrar in i mötande biliars strålkastare på natten.... För att läsa nummerplåten...

Sen en dag 2018... På motorvägen i höjd med Mariefred så var den där! CRY 400!!!! Jag skrek rakt ut för mig själv i bilen :"CRY 400"!!! Där satt den!!!!!!

Jag var skakig men tog ändå ett foto 😊
Hela mitt vuxna liv hade jag sökt... 😊
Misson completet, returning to base...

När Mälaröarnas nyheter sökte de gamla bandmedlemmarna på Facebook dök det upp en rolig fortsättning på historien.

"Det är ett roligt minne för mig, den där första intervjun med en journalist"

LASSE ROHLIN

Stenhamras rockkändisar spelar i stan

STENHAMRA | När det lilla lokala rockbandet Cry 400 började få spelningar inne på stans klubbar blev det stora rubriker i Mälaröarnas nyheter. Att ett gäng tonårskillar från trakten gjorde musikkarriär hörde inte till vanligheten.

Artikeln om bandet Cry 400 är från försommaren 1986. Men historien började året innan. Lasse Rohlins och Bosse Schagers band Nice Surprice hade just gått i graven när de gick ihop med Jochum Forsell och Peter Berggren för att spela på en skolfest. De trivdes ihop och bestämde sig för att fortsätta. Till sin hjälp tog de in Martin Ohlsson och Patrik Sviberg på trummor. Vad de skulle heta var oklart tills en dag då Jochum Forsell satt i bilkö och läste registreringsskylten på bilen framför: CRY 400. Där var deras bandnamn!

"Killarna spelar en svängig rock med ös och texterna är alltid på engelska" står det beskrivet i artikeln. Men när journalisten Eva Petzén jämför bandets musik med en blandning av Bryan Adams och Bruce Springsteen säger Lasse Rohlin ifrån:

"Det är trist att sätta etiketter. Vi låter som Cry och inget annat."

Helst spelade bandet sina egna låtar och en singel med den egenskrivna låten Natalie gav de också ut. De fick spelningar på inneställen som Kaos och Kolingsborg, först som förband och sedan som huvudband.

"Vi spelar tillsammans därför att det är så fruktansvärt kul att spela. Men det är klart att någonstans i bakhuvudet tycker vi nog att vi är så pass bra att vi borde lyckas!" säger Lasse Rohlin i artikeln.

Något större genombrott blev det dessvärre inte för Cry 400, men på Mälaröarna var de i alla fall superkändisar. Idag har de alla flyttat från kommunen och sedan länge slutat spela ihop, men alla, utom Peter Berggren, håller på fortfarande på med musik i någon form.

För fem år sedan hade de återträff i Lasses replokal och spelade ihop igen.

– Det märktes att det gått några år, men det var en rolig grej, säger Lasse.

Fast det är 35 år sedan gör sig tiden med Cry 400 fortfarande påmind för honom emellanåt. Nyligen hittade han singeln Natalie i en bokhylla hos en kompis kompis och för några år sedan ramlade det in lite STIM-pengar för att en lokalradiostation någonstans ute i landet hade spelat den. Han minns också fortfarande mycket väl när han blev intervjuad av Mälaröarnas nyheter.

– Det är ett roligt minne för mig, den där första intervjun med en journalist, säger han.

HELEN BJURBERG
helen@malaroarnasnyheter.se

"Jag minns"

JAG MINNS *att på 1970-talet var vi inte många som bodde året runt i Älvnäs. Bussen som kom en gång i timmen var ljusblå. På vintern var den ännu iskall på morgonen när man skulle iväg, man fick värma sig på motorhuven inombords. Oftast var det Arne Andersson som körde. Han avlämnade morgontidningarna i en stor tidningslåda vid affären "Hedborgs filial". Där stod farbror Arvid Karlstein från Sidensvansvägen året om och hämtade tidningarna. Han åkte sedan helt frivilligt med sin cykel runt och delade ut dem. Bara av vänlighet. En kall vintermorgon slutade hans liv i dikeskanten, han dog i sin gärning, och vår busschaufför hittade honom. Ett vackert sorgligt minne.*

INGRID LEANDER

Arne Andersson, uppskattad av många.

EKERÖ MUNSÖ HEMBYGDSFÖRENINGS PROJEKT
"JAG MINNS"

▶ Välkommen du också att lämna ett eller flera minnen om egna upplevelser från ett liv på Ekerö och Munsö. De kan handla om vad som helst, men bör inte vara längre än minnena ovan. Du skickar bidraget till e-post: jagminns@ekeromunso.se eller lämnas på biblioteket, Ekerö centrum eller hos ICA Nyckelby.

Just nu kan hembygdsföreningen glädjas åt att vi fått in ca 230 minnen från ca 65 bidragsgivare. Fortfarande och ytterligare några veckor framåt är minnen välkomna! Missa inte chansen att minnas!

MGRENTAL
MASKINUTHYRNING
EKERÖ Mörbyvägen 2
SOLNA Ingentinggatan 2
CITY Torsgatan 8
VÅRBY Hamnvägen 3
JÄRFÄLLA Nettovägen 7
www.mgrental.se
info@mgrental.se
TEL 08-560 247 80

Money talks

Om Miljöpartiet styrde i Ekerö kommun, hur skulle du påverkas då? Låt oss visa dig med vår budget vad vår politik innebär i praktiken.

Ekologisk,

Natur, luft och vatten måste få sätta ramarna för hur vi lever. Allt annat är ohållbart. Därför vill vi göra de förändringarna som krävs för att bli ett fossilfritt samhälle.

- ✓ Biogasanläggning
- ✓ Laddstolpar
- ✓ Solceller
- ✓ Bilpool
- ✓ Cykelbanor

ekonomisk och

Samhällsbygget måste värna den biologiska mångfalden och begränsa klimatförändringarna. Det är dyrt att göra fel. Bygg rätt från början genom dialog och förankring med kommunens invånare.

social hållbarhet

När livspusslet går ihop och vårt liv får bestå av tid med nära och kära, ett intressant arbete och en meningsfull fritid, leder det till social hållbarhet.

Jobb på ön
+ Meningsfull fritid
+ klimatsmarta bostäder

= Hållbart samhälle

Med bygden i ryggen.

Dialog mellan valen!

Vi blir vad vi äter

- det gäller även en kommun!
Med ekologisk mat undviker vi rester av bekämpningsmedel och med en större andel närodlad mat minskar transporterna samtidigt som det lokala näringslivet gynnas.

Pengar finns för alla skolor i kommunen

Skolor i hela kommunen är inte bara möjligt men nödvändigt! Det är en förutsättning för att hela kommunen ska leva. Ändra systemet för skolpeng, inte barnens vardag.

Bättre sex-

och samlevnadsundervisning!
Fortbildning i frågor som rör porrkonsumtion bland unga, samtyckeslagen, könsnormer.
Vi vuxna måste hänga med i utvecklingen och på vad som sker på nätet där barnen är.

Bort med köerna

Satsa på trygga gång- och cykelvägar till skolorna så trafiken kan minska. Då kan de som måste ta bilen komma fram också.

En fixarjour för de äldre.

En fixarjour kan hjälpa till med att hänga upp gardiner, byta glödlampor,
skotta snö, sätta upp tavlor och annat som kan
vara svårt eller riskerar att leda till skador.

SCAN ME

Scanna för att läsa hela vår budget.

miljöpartiet de gröna
EKERÖ

Näringsliv

”Därför vill vi försäkra oss om att vi ska kunna bygga ut eller bygga nytt i framtiden” Robin Rodenholm

Ingen bygghandel bakom Lidl

BRUNNA | Under de senaste tio åren har marken bakom Lidl i Träkvista varit föremål för byggplaner av olika slag. Bygghandel, äldreboende eller skola har varit på tal. Nu har dock Lidl själva köpt marken och planerar för en expansion.

Våren 2016 skrev Mälaröarnas nyheter om att två stora företag var på gång in i Träkvista och planerade att bygga stora affärslokaler. Det ena var ett stort bygghandelsföretag och det andra en lantbruks- och trädgårdshandel. Många applåderade planerna, medan andra var kritiska. Bland annat var Miljöpartiet emot byggplanerna och tyckte att den typen av handel passade bättre i industriområdena.

Lidls butik på Ekerö är välbesökt och för att säkra att man har möjlighet att bygga ut har företaget köpt marken intill. FOTO: LO BÄCKLINDER

Ekerö kommun var dock positiva.

– För några år sedan tog kommunen fram en detaljplan som var skräddarsydd för att passa de planer som fanns då, men sedan har det ärendet legat i träda. Därefter har det kommit in förfrågan från fastighetsägaren om att eventuellt få bygga äldreboende eller skola, förklarar Tommie Eriksson, miljö- och stadsbyggnadschef på kommunen.

Han säger att kommunen har varit villig att ändra detaljplanen, men att det är en omfattande process som tar tid att genomföra.

För ett par månader sedan köpte dock Lidl själva marken från den tidigare markägaren.

– Vår butik på Ekerö går fantastiskt bra och vi har en väldigt hög omsättning där. Därför vill vi försäkra oss om att vi ska kunna bygga ut eller bygga nytt i framtiden. Vi behöver också veta att vi har möjlighet att utöka antalet parkeringsplatser, säger Robin Rodenholm, fastighetsutvecklare på Lidl.

Han menar dock att de sannolikt inte kommer behöva hela marken, men i dagsläget finns inga konkreta planer på vad mer den ska kunna användas till. Men utvecklingen kommer ske i dialog med kommunen, försäkrar han.

LO BÄCKLINDER
lo@malaroarnasnyheter.se

MÄLARÖ OMSORG

Godkänd att utföra hemtjänst i Ekerö kommun sedan 2010

Många ur vår personal är utbildade undersköterskor och har flera utbildningar inom demens och palliativ vård

När du väljer omsorg ska du tänka med hjärtat, det gör vi!

Ring gärna så vi berättar mer!

08-560 243 66

www.malaroomsorg.se

MN MÖTER!

Här under vinjetten "MN möter" låter tidningen lokala företagare berätta om sin verksamhet. Därefter räcker de över stafettpinnen till ett annat Mälaröföretag de själva är nyfikna på.

"Vi undersöker möjligheterna för hemkörning runt hela Ekerö så det blir ännu enklare för våra gäster"
Bayanaa Dashnyam

MGL sushi

Sushi med kvalitet för Nordens kultur

Bayanaa och Mishka på MGL sushi. FOTO: THOMAS ÄLGEKRANS

JUNGFRUSUND | Mälaröarnas nyheter besöker MGL sushi och träffar Bayanaa Dashnyam, som berättar om verksamheten och tankarna inför framtiden.

När bildades MGL sushi och vem startade företaget?
– MGL sushi startades av mig Bayanaa och jag har jobbat i det japansk köket sedan 2003 runt om i hela Sverige, tills jag öppnade mitt allra första sushiställe som heter Sushingo vid Hötorget.

Hur har företaget vuxit från starten och när öppnade ni i Jungfrusund?
– År 2017 öppnade jag MGL sushi tillsammans med en vän och det utvecklas hela tiden och har blivit en stor succé för mig. Jag öppnade tredje restaurangen vid Liljeholmskajen, precis innan dess hade jag öppnat i Annedal och nu i somras blev det två restauranger till, MGL sushi vid Odenplan och en här på Ekerö i Jungfrusund.

Hur har det gått sedan öppning?
– Sedan öppningen har vi fått mycket stammisar runt hela Ekerö. Det fanns väldigt höga förväntningar från våra gäster och det har gått suveränt och vi har fått bra recensioner från både nya gäster och våra många återkommande. Vi är jätteglada över att vara här på Ekerö med alla glada och trevliga gäster.

Vilken är den populäraste maträtten?
– Från början sålde vi mycket mera traditionella sushibitar, men nu är det lite mera speciella sushi som säljs varje dag såsom tempura deluxe och friterad spicy tuna.

Vilken är din personliga favorit?
– Jag har inga specifika maträtter som jag gillar mer, utan jag älskar alla rätter som finns i restaurangen.

Hur många sittplatser har ni och har ni även take away?
– Vi har 28 sittplatser och 70 procent av försäljningen är take away.

Hur ser era ambitioner ut framöver?
– Vi vill servera den högsta kvaliteten av sushi som är anpassad till Nordens klimat och kultur. Vi undersöker möjligheterna för hemkörning runt hela Ekerö så det blir ännu enklare för våra gäster.

Till sist, vilket företag i kommunen vill ni läsa om i tidningen?
– Vi vill jättegärna läsa i tidningen om Jungfrusunds nya bageri, som ska öppna snart.

KULTUR

”...lokaljournalistik... en otroligt viktig granskande samhällsfunktion... först när den försvinner som den saknas”

Martin Schibbey till Ölsta folket hus

ÖLSTA | Den 13 november föreläser journalisten och författaren Martin Schibbey på Ölsta folkets hus. Då berättar han bland annat om sin bok om Dawit Isak, men han utesluter inte att det även kan bli lite prat om vikten av en fungerande lokaljournalistik.

– Jag kommer bland annat berätta om min senaste bok ”Jakten på Dawit”, men det kan även bli samtal om en del annat som knyter an till journalistiken, säger Martin Schibbey, som är väl bekant med Ölstaområdet på Färingsö då hans syster med familj bor där.

Han berättar om sitt arbete som frilansande journalist och hur han under sitt yrkesliv ägnat sig åt journalistisk bevakning av underrapporterade områden, vilket bland annat ledde till att han fängslades under en reportageresa 2011 och fick tillbringa 14 månader i etiopiskt fängelse.

Under de senaste åren har Martin Schibbey gjort flertalet reportageresor till Eritrea, där den eritreansk-svenska journalisten Dawit Isaak suttit fängslad sedan 2001.

”I dessa tider när journalistiken är så ifrågasatt tycker jag att det är viktigt att vara ute och träffa människor och berätta om hur journalistik skiljer sig från allmänt tyckande på sociala medier”

MARTIN SHIBBYE, JOURNALIST OCH FÖRFATTARE

– Boken har jag skrivit som ett försök att förstå varför han hålls fängslad och hur utvecklingen ser ut i den här delen av världen. Det hänger naturligtvis också samman med mina egna erfarenheter, förklarar han.

Som sin huvudsakliga syssla driver Martin Schibbey reportagesajten Blankspot och varvar med bokskrivande och föreläsningar. Han gillar att föreläsa och uppskattar dynamiken som ofta uppstår med åhörarna.

– I dessa tider när journalistiken är så ifrågasatt tycker jag att det är viktigt att vara ute och träffa människor och berätta om hur journalistik skiljer sig från allmänt tyckande på sociala medier till exempel. Det är inte otänkbart att det även blir lite prat om vikten av lokaljournalistik. Vid sidan om mitt verksamhetsområde, är ju den en otroligt viktig granskande samhällsfunktion. Men det brukar vara först när den försvinner som den saknas.

LO BÄCKLINDER
lo@malaroarnasnyheter.se

Många av ungdomarna som deltog i Ölstas zombierun hade satsat hårt på att vara så läskiga som det bara gick. FOTO: PRIVAT

Skräck i Mälaröskogarna

MÄLARÖARNA | Sista helgen i oktober var det riktigt otäckt på många håll på öarna. Både i Ölsta, Gräsåker och på Adelsö hade lokala eldsjälar och andra aktörer ordnat med spök- och zombievandringar i naturen som lockade många hundra besökare.

Rekordet detta år tog sannolikt Ölsta folkpark som lockade 440 skräckslagna besökare till den zombierun som styrelsen, medlemmar och klass sex i Färentuna skola arrangerar sedan ett par år tillbaka. Det lokala näringslivet sponsrar med varor, klassen bakar samt pyntar och föreningen håller med teknik, lokaler och kunskap. Dessutom lånar grannar ut parkeringsplatser och människor i trakten lånar ut sitt halloweenpynt.

– Gränsen för vad vi mäktar med passerades nog i år. Vi klickade in 440 besökare. Vi kan inte växa ytterligare utan en rejäl ekonomisk satsning, säger Jens Nyström, arrangör och styrelsemedlem som lägger ungefär två arbetsveckor på att samordna, bygga och marknadsföra eventet varje år.

I Gräsåker och Knalleborg byggde många boende egna kusliga stationer med tävlingar och knåp, vilket sedan avslutades med en skräckfylld promenad genom skogen med en färgsprakande och läskig värld med monster och spindelväv. Många barn var rädda i början av promenaden, men flertalet gick den skrämmande vandringen flera gånger.

Även på Adelsö hade eldsjälarna i Adelsö evenemang skapat en bana i skogen för lokala såväl som långväga besökare. Den otäcka skogspromenaden kantades bland annat av skuggslem, spöken, jättelika spindlar och avhuggna händer.

LO BÄCKLINDER
lo@malaroarnasnyheter.se

NY ÅTERFÖRSÄLJARE AV AIXAM MOPEDBILAR

Provkör nya Aixam Emotion hos

Sven Eklund Bil i Bromma

SVEN
EKLUND BIL AB

Drottningholmsvägen 181, Bromma
www.eklundbil.se

AIXAM

NR.1 PÅ MOPEDBILAR I EUROPA

#aixamswe myaixam.se www.aixam.se

Sporten

”Hos oss är alla välkomna och här vill vi ge alla en chans att hitta en plats där man passar in, trivs och mår bra”

Jenny Hardingz Bredler

Sportnyhet? Skicka kort text till **sport@malaroarnasnyheter.se**

Ny boxningsklubb på öarna

BROTTNING | Erik Bredler och Jenny Hardingz Bredler har startat en ny boxningsklubb på Mälaröarna.

Under sina aktiva karriärer var både Erik Bredler och Jenny Hardingz Bredler framgångsrika. Erik Bredler blev bland annat svensk mästare (71 kg 1991) och har deltagit på både EM och VM i boxning. Som bäst var han rankad som nummer tio i världen. Efter sin aktiva karriär har han flera stora framgångar som coach och ledare inom boxningen, där han bland annat varit förbundskapten och sportchef för landslagen i både Sverige och Norge.

Jenny Hardingz Bredler började med kickboxning där hon tog tre SM-guld, lika många nordiska titlar samt två VM-silver. 2005 gick hon sin första boxningsmatch och efter det blev det mer och mer ren boxning. Som främsta merit tog hon VM-brons i Kina 2008 och året efter vann hon EM-guld i Ukraina. Parallellt med sin boxningskarriär har hon utbildat sig till idrottslärare.

> ”…inspirerande att komma tillbaka till boxningssporten”

Nu har paret Jenny Hardingz Bredler och Erik Bredler startat upp en ny boxningsklubb efter att ha byggt om en byggnad på sin gård på Bredlöt till en boxningslokal.

– Det känns väldigt lockande och inspirerande att komma tillbaka till boxningssporten och verka i en boxningsklubb ute på Mälaröarna. Jag brinner för att lära ut boxning och utveckla både individer och grupper. Mitt mål är att föra vidare boxningens grundstenar om disciplin, respekt och gemenskap, säger Erik Bredler.

Erik Bredler och Jenny Hardingz Bredler med tränande barn i nya boxningslokalen. FOTO: PRIVAT

Jenny Hardingz Bredler berättar hur idén uppkom att starta Mälaröarnas boxningsklubb.

–Historien bakom bildandet av Malaröarnas BK finner ni i vår familj. Vi älskar alla att träna och anser att idrottsrörelsen är en fantastisk arena som alla borde ha tillgång till, säger hon och fortsätter:

– Vi ville utöka utbudet av idrotter för alla på Mälaröarna och startade upp en verksamhet för att kunna engagera och motivera barn och ungdomar till att vilja fortsätta utvecklas, alla utefter sina egna förutsättningar och drömmar. Hos oss är alla välkomna och här vill vi ge alla en chans att hitta en plats där man passar in, trivs och mår bra, säger Jenny Hardingz Bredler.

Erik Bredler fyller i:

– Jag är uppvuxen på Färingsö och jag och mina bröder fick åka in till stan för att kunna träna boxning. Det känns bra att kunna erbjuda möjligheten till boxning i vår kommun, att hålla träningar för våra egna och andras barn i vår förening, säger han.

Tillsammans har Erik och Jenny fyra pojkar, Elliot 9 år, Lennox och Lewis 7 år och Maddox 5 år. Det kommer finnas klasser för alla över sju år och uppåt att börja träna i Mälaröarnas boxningsklubb.

JOHAN ÄLGEKRANS
johan@malaroarnasnyheter.se

Trött på markarbeten? Inget att gräva ner sig för.
Vinterhalvåret är ofta en utmärkt tid att gräva för avlopp, dränering eller pool. Kanske inte så mysigt i snålblåst och nederbörd men det är inget att bry sig om. Det finns ju andra som kan göra jobbet!

Välkommen till LEJA – till din tjänst i alla väder!

MARKPLANERING • HUSGRUNDER • AVLOPPSANLÄGGNINGAR
DRÄNERING • GRUS- OCH JORDLEVERANSER • DIKNING
GRÖNYTESKÖTSEL • VINTERVÄGHÅLLNING • VÄGBYGGEN

08-707 33 00 • info@lejagruppen.se • lejagruppen.se

LEJA

SPORTEN *”Det är ett tufft mål men jag har hopp”*

Björklund avslutade med seger

TENNIS | Mirjam Björklund, 23, avslutade tennissäsongen med en turneringsseger.

Mirjam Björklund avslutade säsongen med en titel FOTO: PRIVAT

Mirjam Björklund från Ekerö avslutade tennissäsongen på bästa sätt när hon tog en turneringsseger i Austin, Texas på ITF-touren.

– Jag är väldigt nöjd med hur jag avslutat säsongen. Jag har nått mitt mål för 2021 och det motiverar mig att nå mina mål för 2022. Mycket av det jag och min tränare Jonas Björkman har tränat på börjar verkligen falla på plats. Vi är ett bra team och jag har mycket att lära från honom så jag är väldigt taggad inför vad som kommer härefter, säger hon.

Utöver WTA-titeln i dubbel i Båstad har det blivit en seger i dubbel på ITF-touren samt två segrar i singel vilket gör årets säsong till en av hennes bästa.

– Jag skulle säga att 2021 har varit mitt bästa år på många sätt, absolut. Jag har nått ett mål jag haft under en lång tid så det känns verkligen kul, säger hon.

Hon är just nu rankad 207 i världen och hoppas på att ta rejäla kliv nästa år.

–Topp 120 är mitt mål inför 2023. Jag ser fram emot att kämpa mot det och förhoppningsvis nå målet. Det är ett tufft mål men jag har hopp, avslutar Björklund.

JOHAN ÄLGEKRANS
johan@malaroarnasnyheter.se

Guld och brons i TV-pucken

SPORT | Det blev flera medaljer för mälaröbor när TV-pucken avgjordes förra helgen. Max Lind och Cedrik Johansson tog guld med Stockholm nord efter vinst i finalen mot Stockholm syd som coachades av Magnus Welin. I den välspelade finalen vann Stockholm nord med 3-1. På flicksidan tog Tilda Edsman brons med Stockholm efter vinst mot Ångermanland med 3-0 i matchen om tredjepriset.

JOHAN ÄLGEKRANS

malkk
munsö adelsö lokala kennelklubb

Välkomna på prova-på-dag hos oss
27/11 kl 11:00

Viltspår

Vi bjuder på glögg och pepparkakor. Föranmäl gärna via hemsidan

Hoopers

Agility

Nosework

www.malkk.se

”Vår tids kvinnliga Ted Gärdestad”

SONJA ALDÉN
DINNER & SHOW

TORSDAG 18/11
Kvällen börjar 18.30 med fördrink

PRIS
795 KR
PER PERSON
Entré, fördrink
3-rättersmiddag
& show

Hon har prisats för sina skivor och sina melodiösa låtar med livsnära texter som går rakt igenom bröstet, hon har dominerat Svensktoppen och reser land och rike runt med sina välbesökta konserter.

Den oerhört folkkära och turnéaktuella sångerskan, tillika Ekeröbon, Sonja Aldén, gör nu en efterlängtad utstickare från sin turné ”Ett Fönster mot Ljuset” och gästar oss på Restaurang Jungfrusund för en exklusiv spelning den 18 november! Med sig har hon sina två multibegåvade musiker från sin turné, Måns Ek vid pianot och Ninni Bautista vid övriga instrument.

Med sin självklara närvaro, humor, värme och sin klara röst, knyter Sonja an till sin publik på ett unikt och personligt sätt.

Varmt välkomna att uppleva denna exklusiva kväll i musik- och matglädjens tecken!

Köp biljetter direkt eller maila oss på *info@restjungfrusund.se*

EAT • DRINK • CHILL
Jungfrusund
EKERÖ BEACH CLUB

DIN LOKALA ARBETSMARKNAD

I samarbete med Arbetsplats Mälaröarna – din lokala jobbplattform

Häng med oss här i varje nummer av Mälaröarnas nyheter. Här kommer vi på Arbetsplats Mälaröarna ge tips och råd till din sysselsättning och din lokala arbetsmarknad.

Karin Sigge, VD, Initiativtagare och HR-konsult och Annika Engström, Marknadskommunikation och Employer Branding FOTO: LO VARG

Tips på hur du skapar en bra jobbansökan

Det kan vara svårt att formulera personligt brev och CV, med andra ord, få till en bra jobbansökan. Det gäller att sticka ut, nå fram med vem Du är och vad Du kan bidra med till jobbet du söker. Här kommer ett par tips från oss på Arbetsplats Mälaröarna, vad du kan tänka på, hur du formulerar dig och vad du kan undvika.

Vilken struktur ska jag ha på mitt CV?

Ditt CV, en meritförteckning, ska ge en övergripande bild av dig, vilka erfarenheter och kunskaper du har. Det kan ses som en beskrivning av vad du kan och har gjort på dina tidigare jobb. Kom ihåg att lägga dina senaste erfarenheter först, s.k. omvänd kronologisk ordning och var konsekvent med informationen. Anställningstid, namn på företag/organisation och befattning/roll tycker vi ska framgå av ditt CV. Vill du kan du med en eller två meningar, kortfattat berätta vad rollen innebar. Vår rekommendation är att hålla ditt CV på max två sidor.

Hur mycket information ska jag ta med?

Vårt tips är att du tar upp dina anställningar och erfarenheter som är relevanta till just det jobb du ska söka. Till dig som har lång arbetslivserfarenhet, du behöver inte ta med alla dina jobb. Till dig som söker ditt första jobb, du kan med fördel ta med flera projekt, kurser och samarbeten från din studie- eller fritid.

Kvalité före kvantitet när du skriver ditt personliga brev

I det personliga brevet är det viktigt att du får med nyckelorden från jobbannonsen. Innan du skriver din ansökan bör du noggrant läsa igenom annonsen. Rekryterare skriver jobbannonser där kunskaper och erfarenheter efterfrågas till just det specifika jobbet, s.k. nyckelord. Ha alltid nyckelorden i åtanke när du skriver din ansökan.

Vårt tips är att du börjar din ansökan med att berätta varför du är intresserad av tjänsten och vad du kan bidra med. Mycket av dina erfarenheter har du berättat om i ditt CV så det finns ingen anledning att återupprepa dessa i ditt personliga brev. I stället fokusera på vad du kan bidra med utifrån dina tidigare arbetslivserfarenheter.

Några korta tips till dig:

- Läs alltid igenom din ansökan en extra gång så att du fångar upp eventuella stavfel.
- Lyft fram vad du med genom dina samlade erfarenheter kan bidra med till det aktuella jobbet.
- Utforma en standard ansökan/personligt brev som du sedan kan anpassa till just Det jobbet du söker.
- Ta gärna hjälp av någon när du söker jobb, det tar tid att söka jobb och det kan vara roligare och kanske mer framgångsrikt att göra det tillsammans med någon.

Följ oss på www.arbetsplatsmalaroarna.se

Är du redo för nästa utmaning?

Det är många som vill göra trygga och smarta bostadsaffärer med oss.
Därför behöver vi nu bli fler!
Vi söker dig som är utbildad Fastighetsmäklare med lokal kännedom och en och en vilja att alltid göra våra kunder nöjda - både köpare och säljare

Länsförsäkringar Fastighetsförmedling

Ekerö IK:s uppdrag är att bedriva barn- och ungdomsfotboll så att den utvecklar barn och ungdomar fysiskt och psykiskt, men också socialt och kulturellt. Vår verksamheten samlas runt fem ledord som genomsyrar allt det vi gör. Vi ska nå resultat genom att uppmuntra och uppmärksamma prestationer som stärker våra fem ledord: ***Glädje, Ansvar, Trygghet, Respekt och Gemenskap.*** *Ekerö IK:s mål är att erbjuda en kvalitativt bra och genomtänkt fotbollsutbildning som är tillgänglig för alla. En fotbollsutbildning som både främjar individuell färdighet och lagspel där individens utveckling står i centrum, vilket innebär att personlig utveckling går före vikten av att vinna.*

Ekerö IK söker Damlagstränare

Vi på Ekerö IK vill skapa en utvecklande och engagerande fotbollsorganisation. Som damlagstränare kommer du vara huvudansvarig för den sportsliga verksamheten i damlaget. Du stöttar och leder gruppen tillsammans med stöd av övriga ledare inom föreningen. Vi söker dig som har en fotbollsutbildning och tidigare erfarenhet av tränarrollen, gärna från flick- och damverksamhet, till Ekerö IK:s seniorer.

Dina arbetsuppgifter är

- Att det finns en sportslig säsongsplanering för träningsgruppen som utgår från EIK trénings- och tävlingsriktlinjer/instruktioner
- Att det finns en tydlig träningsplanering inför varje träningsaktivitet och matchaktivitet
- Att tillsammans med tränare leda träningar utifrån träningsplaneringen
- Att coacha tävling tillsammans med tränare utifrån tävlingsplaneringen
- Stå för långsiktighet, trygghet och tydlighet för alla aktiva

Dina egenskaper

- Du är en engagerad ledare med förmågan att entusiasmera. Du är trygg i din ledarroll och bra på att bygga lag
- Du är strukturerad, tydlig, pålitlig och ett gott föredöme i enlighet med vår värdegrund
- Du har en social kompetens, en vilja att skapa kontaktnät och underhålla och utveckla goda relationer, allt med ett långsiktigt perspektiv
- Du är en samarbetsvillig problemlösare med god förhandlingsförmåga

Låter det här som ett uppdrag för dig? Varmt välkommen med din ansökan innehållande CV och motivering vad som gör dig till rätt person för tränarrollen, senast den 17 november via www.arbetsplatsmalaroarna.se.
Frågor kring tjänsten besvaras av HR konsult Karin Sigge via hej@arbetsplatsmalaroarna.se.
Urval sker löpande. Varmt välkommen med din ansökan redan idag!

I den här rekryteringen samarbetar vi med Arbetsplats Mälaröarna. Vi har aktivt valt kanaler för rekrytering och annonsering och undanber oss kontakt angående detta.

DIN LOKALA ARBETSMARKNAD

SNICKARE SÖKES TILL EKERÖ BYGG AB!

Vi söker yrkesutbildade (yrkesbevis) snickare med minst fem års erfarenhet från byggservice och/eller ROT-sektorn.

Har du jobbat med försäkringsskadereparationer är det en merit.

Du ska kunna arbeta självständigt och ansvara för mindre byggprojekt såsom kök- och badrumsrenoveringar.

Krav på B-körkort samt goda kunskaper i svenska.

Erbjuder marknadsmässig och förmånlig lön.

Kollektivavtal med Byggnads.

Servicebil tillhandahålls.

Välkommen med ansökan till tom.lindqvist@ekerobygg.se senast 30 november 2021.

EKERÖ BYGG & ENTREPRENAD

Ekerö Bygg AB
Vxl: 08-560 310 35. E-post: info@ekerobygg.se. Web: www.ekerobygg.se

Närlunda vägförening

Trött på bilköerna till stan?

Närlunda vägförening söker

ADMINISTRATÖR

när vår nuvarande lämnar oss för nya uppdrag.

Närlunda vägförening på Ekerö är Sveriges största vägförening med över 3000 medlemsfastigheter. Vi är en drift- och underhållsorganisation, vilket innebär att vi sköter vinterväghållning, asfaltering, gatubelysning samt grönområden. Uppdragen sköts av upphandlade entreprenörer.

Arbetsuppgifterna består av att hålla kontakt med medlemmar, myndigheter, kommunen, entreprenörer, viss registerhållning samt allmänna kontorsgöromål. Arbetet består även av visst utomhusarbete, till exempel kontroll av entreprenader, besiktningar, förfrågningar från medlemmar med mera. Biträda styrelsen med vissa uppdrag.

Kvalifikationer: Goda kunskaper i svenska (tal och skrift), goda kunskaper rörande Office dataprogram. Meriterande är utbildning inom väg och vatten.

Arbetstiden på tjänsten kan varieras mellan 75–100%.

Omgående tillträde.

Individuell lönesättning.

Upplysningar om tjänsten lämnas av Thomas Sjökvist 08-560 330 10 alt. thomas@narlundavagforening.se

Välkommen med din ansökan.

Närlunda vägförening, Box 177, 178 23 Ekerö

NYSTRÖMS PLÅT & SMIDE AB

Nyströms Plåt & Smide söker två plåtslagare

– bli en del i vårt team på Ekerö, med ett företag som fyller 100 år!

Plåtslageri är en del av vår verksamhet och vi söker dig som har erfarenhet av bandtäckning och plåtgarneringar. Du får gärna ha fem år erfarenhet inom takläggning.

Som person är du noggrann, flexibel och kvalitetsmedveten i allt arbete du utför.

Av största vikt är ändå din personlighet genom att ha ett bra kundbemötande.

Du genomför dina projekt självständigt genom; mätning, tillverkning och montage.

Du kommer att arbeta lokalt på Ekerö, men uppdrag förekommer i hela stor Stockholmsområdet.

Vi erbjuder en varierande arbetsmiljö med fantastiska medarbetare.

Välkommen med din ansökan till info@nyplat.se senast 30 november 2021.

TEGNÉRS BAGERI-EKERÖ

NYBYGGT BAGERI VID KANTEN AV MÄLAREN

Vi söker personal:

- Caféansvarig
- Bagare
- Kallskänka
- Cafébiträde(heltid)

FÖR MER INFO BESÖK:
WWW.TEGNERSBAGERI.SE

BERÄKNAD ÖPPNING SEP/OKT 2021

TEGNÉRS BAGERI EST. 2019

Hjälp oss skapa fler makalösa upplevelser!

Vi på Sånga har fått en fantastisk nystart. Bokningarna strömmar in och fler gäster än någonsin vill komma och besöka oss. Det är oerhört smickrande men vi behöver blir fler. Därför söker vi nu nya medlemmar till vårt team. Vi ställer höga krav på oss själva och därför letar vi efter branschens bästa kockar, restaurangpersonal, servitriser/servitörer, husfruar/husherrar, fastighetsskötare, driftstekniker, receptionister och extrapersonal.

Som en del av Sånga har du möjlighet att vara med och ge vår unika plats ytterligare en dimension. Tillsammans skapar vi förutsättningar för oförglömliga upplevelser, minnen och makalösa möten.

På Sånga arbetar med tre tydliga kärnvärden:

ÄKTA – TILLSAMMANS – UPPLEVELSE

som styr allt vi gör. Det är ett omväxlande och spännande arbete i en fantastisk miljö beläget vid Mälarens strand i en hållbar och framtidsorienterad organisation. Här får du möjlighet att vara med och påverka och jobba i en miljö som ser sina medarbetare som den viktigaste resursen för att skapa framgång.

Besök gärna sanga-saby.se för mer information och inspiration. Ansöka via **arbetsplatsmalaroarna.se**
Välkommen till nya Sånga.

Sånga

HUSDRÖMMAR PÅ MÄLARÖARNA – Säljarnas egna ord

Annonsinformation från våra mäklare

SOLHEMSVÄGEN

Attraktivt lugnt läge

NÄRLUNDA | Här vill vi tipsa om denna representativa och stilfulla 1-plansvilla, byggd 2010 om totalt 148 kvm med ett lugnt och fint läge i populära och barnvänliga Närlunda!

Trivsamt och mycket välskött hus med ett högt insynsskyddat läge och med underbar utsikt över takåsar och Träkvistavallen. Bostaden erbjuder ett vackert vardagsrum med tak i nock, läcker täljstenskamin och stora fönsterpartier som ger rummet en härlig rymd och atmosfär. Underbart kök med stor köksö, arbetsbänkar i sten och rostfria vitvaror från Miele. Här finns även en generös matplats i öppen planlösning mot vardagsrum med gott om plats för stort umgänge!

Vidare finns här även tre till fyra sovrum, två helkaklade eleganta badrum samt separat tvättstuga och allt detta på ett plan! Från vardagsrummet når man även den trevliga altanen med inglasat uterum i bästa sydvästläge.

Utöver allt detta finns även ett dubbelgarage, möjlighet till fiberanslutning, golvvärme i hela huset och rymlig parkering. Bostaden är attraktivt belägen på en lugn återvändsväg med närhet till det bästa som Ekerö har att erbjuda - vilket är perfekt för er som ställer höga krav på er boendemiljö!

SVENSK FASTIGHETSFÖRMEDLING

NORRA KAFÉVÄGEN

Modernt och välskött

TRÄKVISTA | Välkommen till Norra Kafévägen och denna underbara enplanare från 2011, centralt beläget i Ekerö tätort med närhet till goda kommunikationer, Mälarens vatten, grönskande natur, skola och förskola samt Träkvista torg med bland annat restaurang och mataffär.

Det moderna och välskötta huset som ligger på en lugn återvändsgata har en area om 128 kvm och består av trivsamt kök med utrymme för matbord, separat tvättstuga med groventré, helkaklade dusch- och badrum i fint skick, tre bra sovrum det ena med egen inredd walk in closet, kontor samt rymligt och sällskapsvänligt vardagsrum med dörr ut till trädäcket på baksidan.

I den uppvuxna och grönskande trädgården som är inhägnad finns gott om gräsyta för lek och bus och ytterligare möjligheter att skapa vidare till sin alldeles egna drömträdgård, växthus för egen odling av frukt och grönt, oisolerat förråd samt trädäck på både fram- och baksidan med plats för diverse möblemang.

Fastigheten har även en stor grusad uppfart med gott om avställningsyta för diverse fordon med mera samt varmbonat garage med plats för en bil.

FASTIGHETSBYRÅN

DIN LOKALA ARBETSMARKNAD

Längtar Du till social samvaro, nära till kontoret och en trevlig miljö?

VÄLKOMMEN TILL OSS PÅ KONTORSHOTELLET PÅ DESTINATION EKERÖ

– Centralt belägen på Ekerövägen 51 –

Destination Ekerö är ett hem och en social mötesplats för näringsliv, kultur, föreningsliv och det självklara forumet för samhälls- och affärsutveckling!
Som hyresgäst hos oss ingår fullservice, inklusive städning, kaffe, etc.

PASSA PÅ ERBJUDANDEN som gäller vid tecknande av kontrakt året ut

Möblerad egen kontorsplats med höj- och sänkbart skrivbord, låsbart skåp, tillgång till skrivare, telefonrum, konferensrum, kök och wc.

Hyra 3 månader: 3895:-/mån – vi bjuder på halva första hyran
Hyra 6 månader: 3895:-/mån – vi bjuder på första månadshyran
Hyra 12 månader: 3495:-/mån – vi bjuder på de första 2 månadernas hyra

Kontakter:
Uthyrning/visning: info@kwpa.se 073-333 57 47 Patrik Wedin
Övrig upplysning/kontakt DE: stefan.stjernberg@skaludden.se 0705-98 99 75 Stefan Stjernberg

DESTINATION EKERÖ

I direkt anslutning till kontorshotellet hittar du populära bageriet/bistron Enzo, som gör den bästagelaton, och Cantina Bar & Kök – italiensk restaurang med de godaste stenungsbakade pizzorna. Dörr i dörr hittar du även Ekerös mest välsorterade färgaffär – Mälarö färg & tapet, Länsförsäkringar som hjälper dig att köpa och sälja bostad samt Confidence Skin & Spa – en professionell hudvårdssalong med de skönaste behandlingarna.

FASTIGHETSBYRÅN EKERÖ, 08-564 109 80

Prata med oss. Vi finns alltid nära till hands.

Fastighetsbyrån

Färingsö | Ekerö
Björksäter 2

Ett hem som överraskar - Här erbjuds ett sällsynt tillfälle till denna rymliga och skönt planerade familjevilla om totalt ca 254 inredda kvm. Huset är ritat och uppfört av ett arkitektpar.

Utgångspris 6 275 000 kr **Rum** 7 rum, varav 3 sovrum **Boarea** 129/125 kvm **Tomt** 1 601 kvm **Byggt** 1970
Energiprestanda 177 kWh/kvm år **Energiklass** D **Visas** Sön 14/11. Ring för anmälan!
Mäklare Katarina Lind 072-718 33 89

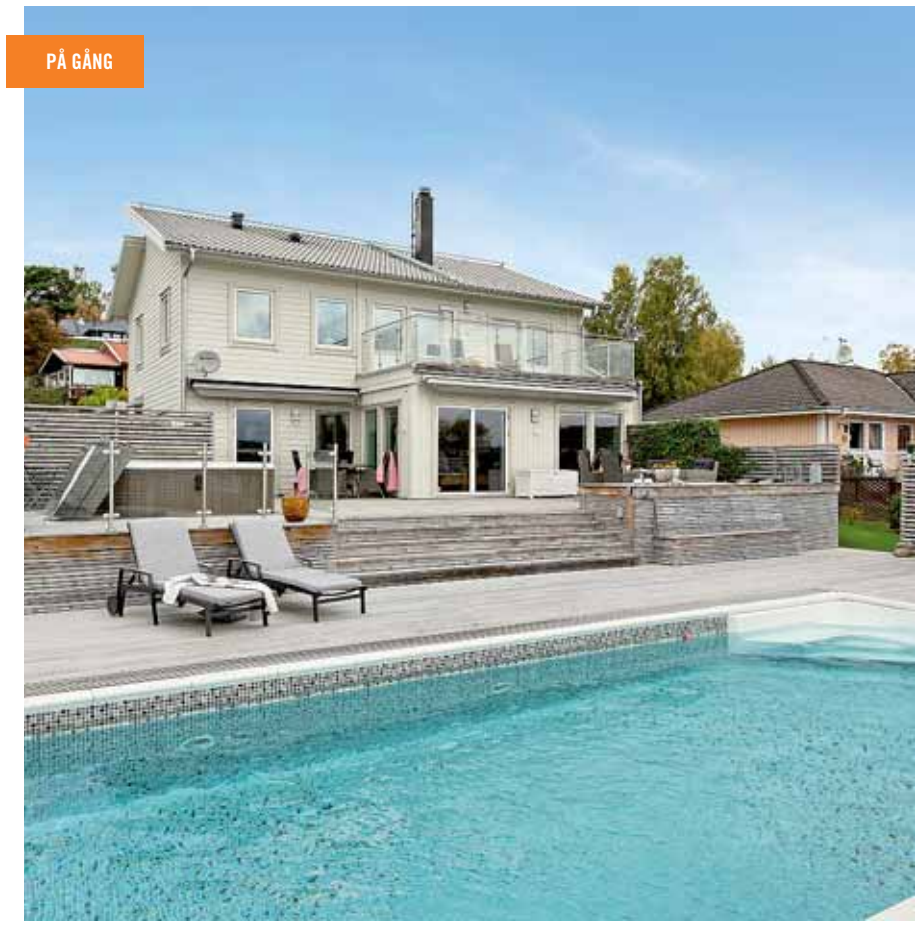

Ekerö Sommarstad | Ekerö
Ängsullsvägen 13

Sjönära drömboende med sjöutsikt, pool och ljuvlig utemiljö i bästa solläge - Tillfälle till denna väldisponerade och kärleksfullt välskötta villa högt belägen i natursköna Ekerö Sommarstad.

Utgångspris 10 675 000 kr **Rum** 5 rum, varav 3 sovrum **Boarea** 163 kvm **Tomt** 1 098 kvm **Byggt** 2013
Visas Vänligen kontakta ansvarig mäklare för mer information!
Mäklare Katarina Lind 072-718 33 89

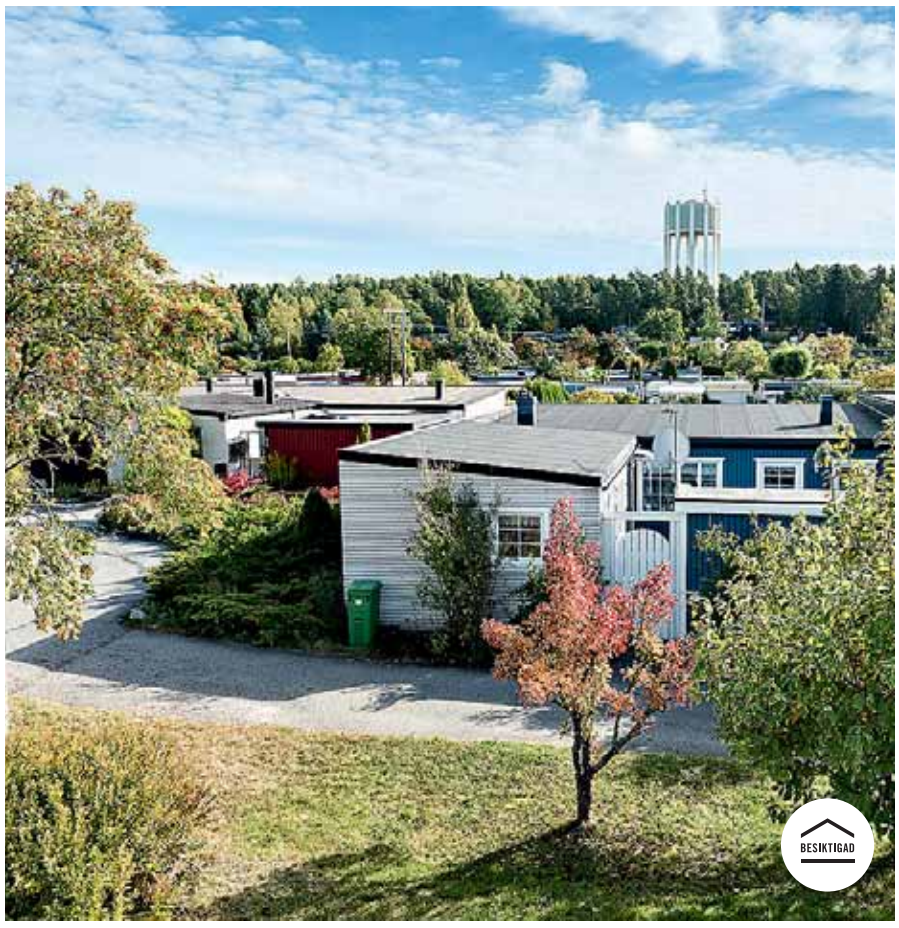

Färingsö Stenhamra | Ekerö
Humlegränd 8A

Välkommen till Humlegränd 8A och detta perfekta gavelradhus beläget i Stenhamra tätort. Bostaden präglas av dess skyddande trädäckade atriumgård med gott om utrymme.

Utgångspris 3 650 000 kr **Rum** 4 rum, varav 3 sovrum **Boarea** 108/5 kvm **Tomt** 170 kvm **Byggt** 1970
Energiprestanda 138 kWh/kvm år **Visas** Sön 14/11 11:30-12:15
Mäklare Sandra Selander 070-796 83 80

Drömmer du om ett eget fritidshus?

Anmäl dig till vår Bostadsbevakning!
Läs mer på fastighetsbyran.com

Fastighetsbyrån

Mälaröarnas rika FÖRENINGSLIV

Källa: Föreningsregistret Ekerö kommun

BÅTKLUBBAR

BÅTKLUBBEN FÄRINGARNA
www.bkfaringarna.org

EKERÖ BÅTKLUBB
www.ekerobk.se

EKERÖ SOMMARSTADS BÅTKLUBB
www.sommarstan.se/båtklubben

KARLSKÄRS BÅTKLUBB
www.karlskarsbc.se

MUNSÖ BÅTKLUBB
munsobk.wordpress.com

FREDS-organisationer

MÄLARÖARNAS RÖDA KORS
www.kommun.redcross.se/ekero

RÄDDA BARNEN MÄLARÖARNA
www.raddabarnen.se

FÖRSVARS-organisationer

EKERÖ CIVILFÖRSVARSFÖRENING
www.civil.se/stockholm/ekero

HANDIKAPP organisationer

RSMH-MÄLARÖARNA
rsmh_malaröarna@yahoo.se

SEGLARKLUBBEN VINDENS VÄNNER
www.abrahamsbergskyrkan.se/seglarklubben-vindens-vanner

HEMBYGDS-föreningar

ADELSÖ HEMBYGDSLAG
www.adelsohembygdslag.se

EKERÖ-MUNSÖ HEMBYGDSFÖRENING
www.hembygd.se/ekero-munso

FÄRINGSÖ HEMBYGDSFÖRENING
www.hembygd.se/faringso

FORNMINNESSÄLLSKAPET PÅ MÄLARÖARNA
www.hembygd.se/fornminnessallskapet-pa-malaroarna

LOVÖ HEMBYGDSFÖRENING
www.lovohembygd.com

SVARTSJÖ BYALAG
svartsjobyalag.wordpress.com

IDROTTS-föreningar

7H PARA ALPINT
www.paraalpint.se

ADELSÖ IDROTTSFÖRENING
www.adelsoif.se

BROMMA-GYMNASTERNA
www.brommagymnasterna.se

CHASE FREERUN EKERÖ
www.chasefreerun.se

DROTTNINGHOLMS KORYUKAN IF
koryukan.se/Koryukan_DKOR

EKERÖ FREESTYLE
ekero.freestyle@gmail.com

EKERÖ JUDOKLUBB
www.ekerojudo.se

EKERÖ IK
www.ekeroik.se

EKERÖ KAMPSPORT
ekerokampsport@telia.com

EKERÖ KONSTÅKNINGSKLUBB
www.ekerokk.se

EKERÖ RIDSKOLA
www.ekeroridskola.se

EKERÖ SHOTOKAN KARATE DO
www.svenskalag.se/ekeroshotokankaratedo

EKERÖ TENNISKLUBB
www.ekerotk.se

EYVINUR ISLANDSHÄSTFÖRENING
www.eyvinur.se

FÅGELÄNGENS RIDSKOLA
www.ridskola.eu

FÄRENTUNA RYTTARE
www.farentunaryttare.se

FÄRINGSÖ RIDIDROTT
www.faringsoridskola.se

FÄRINGSÖ RIDSÄLLSKAP
www.faringsoridsallskap.se

FÄRINGSÖ RIDSKOLA
www.faringsoridskola.se

FOTBOLL FÖR ALLA
futsalforalla@gmail.com

FRILUFTSFRÄMJANDET MÄLARÖARNA
www.friluftsfransandet.se

FRISKIS OCH SVETTIS
friskissvettis.se/malaroarna

KFUM BLACKEBERGS IK
www.blackebergbasket.com

KUSANO HA SHITORYU EKERÖ
www.wkkasweden.com

MÄLARÖ GK SKYTTEHOLM
www.malarogk.se

MÄLARÖ HOCKEYFÖRENING
www.malarohockey.se

MÄLARÖ MOTORCROSSKLUBB
www.mmck.nu

MÄLARÖ SKID- OCH ORIENTERINGSKLUBB
www.malarosok.se

MÄLARÖARNAS ALPINA SKIDKLUBB
www.maskalpin.se

MÄLARÖARNAS BOXNINGSKLUBB
www.malaroarnasbk.com

MÄLARÖARNAS RIDKLUBB
malaroarnasridklubb.com

MÄLARÖARNAS SCHACKSÄLLSKAP
www.malaroschack.se

MÄLARÖGYMNASTERNA
www.malarogymnasterna.se

MOTIONSPOKALEN EKERÖ
www.motionspokalen-ekero.n.nu

MUNSÖ IF
www.munsoif.se

PRIMA E-SPORTFÖRENING EKERÖ
www.prima.gg

RASTABORGS RIDKLUBB
www.rark.se

SKÅ IK OCH BYGDEGÅRD
www.skaik.se

SPÅRVÄGEN SIMFÖRENING
www.sparvagensim.se

STENHAMRA FC
www.svenskalag.se/stenhamrafc

STENHAMRA TENNISKLUBB
www.stenhamratennis.nu

STOCKHOLMS KAPPSIMNINGSKLUBB
skk.kansli@kappis.se

STOCKHOLMS SEGELSÄLLSKAP
www.stockholmssegelsallskap.se

TROXHAMMAR GOLFKLUBB
www.troxhammargk.se

KULTUR-föreningar

ADELSÖ EVENEMANG
www.adelsoevenemang.se

ADELSÖ SMEDJA
www.adelsosmedja.se

ALSNU VIKINGAR
www.alsnu.se

ASKANÄS KAMMARFESTIVALSFÖRENING
www.askanasfestival.com

BIRKAKÖREN
birkakoren@gmail.com

DANSKLUBBEN FÄRINGSÖ HUMBUGGS
faringso_humbuggs@spray.se

EKEBYHOVS SLOTTS INTRESSEFÖRENING
www.ekebyhovsslottsintresseforening.se

EKEBYHOVS SLOTTS VÄNFÖRENING
olsson_anita@hotmail.com

EKERÖ FILMSTUDIO
ekero.filmstudio.se

FÖRENINGEN HELT BAROCKT
www.heltbarockt.dinstudio.se

KULTURFÖRENINGEN SKÅ FESTPLATS
www.skafestplats.se

JAZZ PÅ MÄLARÖARNA
facebook.com/jazzmalaro

KONSTRINGEN PÅ MÄLARÖARNA
www.konstringen.se

LOVÖ KULTURFÖRENING
www.lovomagasin.se

MÄLARÖ KINO
www.malarobion.se

MÄLARÖARNAS KAMMARKÖR
malaroarnas_kammarkor@yahoogroups.com

MÄLARÖARNAS MUSIKSÄLLSKAP
www.mamus.se

MÄLARÖARNAS KONSTFÖRENING
malaroarna.konstforeningar.se

MYS OCH SPEL
www.mysochspel.se

LOVÖ VÄVARE
lovövävare.se

ÖLAGET
www.ölaget.se

ÖLSTA FOLKETS HUS
www.olstafolkpark.se

SUNDSGÅRDEN KULTUR/INTEGRATIONSCENTER
sundsgarden7@gmail.com

VÄRNA ADELSÖ
www.varnaadelso.se

PENSIONÄRS-föreningar

PRO EKERÖ
www.pro.se

PRO FÄRINGSÖ
www.pro.se/faringso

SPF MÄLARÖARNA
spfseniorerna.se/distrikt/stockholmsdistrikt.se

SCOUTKÅRER

FÄRINGSÖ SJÖSCOUTKÅR
www.faringso-sjoscoutkar.se

TRÄKVISTA SJÖSCOUTKÅR
trasjo.scout.se

STUDIER

MEDBORGARSKOLAN
www.medborgarskolan.se

SENSUS STUDIEFÖRBUND
www.sensus.se

STUDIEFÖRBUNDET VUXENSKOLAN
www.sv.se

STUDIEFRÄMJANDET
www.studieframjandet.se

ÖVRIGA FÖRENINGAR

ADELSÖ FÖRENINGSRÅD
www.adelso.se

FÄRINGSÖ LIONS CLUB
www.e-clubhouse.org/sites/faringso

MÄLARÖARNAS BIODLARFÖRENING
www.malarobiodlarna.se

MÄLARÖ BRUKHUNDSKLUBB
www.malarobk.se

MÄLARÖ HUNDUNGDOM
malarohu.weebly.com

MÄLARÖ JAKTVÅRDSKRETS
malarojvk@gmail.com

MÄLARÖARNAS FÅRFOLK
malaroarnasfarfolk.se

MÄLARÖARNAS MODELLFLYGKLUBB
www.mmfk.se

MÄLARÖARNAS NATURSKYDDSFÖRENING
www.malaroarna.naturskyddsforeningen.se

MÄLARÖARNAS ORNITOLOGISKA FÖRENING
mof-ekero.se

MUNSÖ ADELSÖ LOKALA KENNELKLUBB
malkk.se

VÄLKOMMEN TILL MÄLARÖARNA
vtm@malaroarna.org

Tröttnat på köerna?
Arbeta och bo på Ekerö!

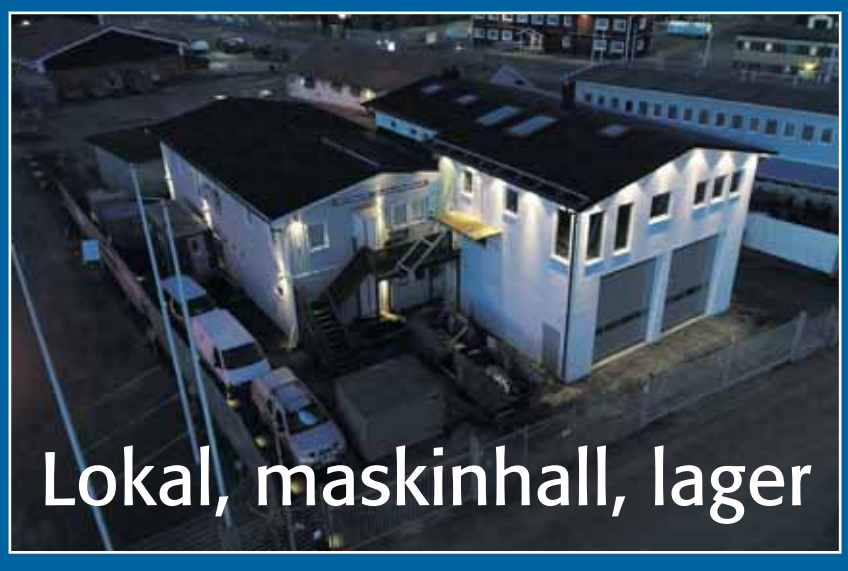

Vi har nybyggda och nyrenoverade lokaler till uthyrning i Brygga industriområde. Lokal ca 130 kvm med ca 50 kvm i entresolplan. Det finns möjlighet att anpassa lokalen efter behov. 2 st garageportar 4x4,5 meter mot gatan och 2 st gångdörrar på sidorna. Grindar till området är låsta nattetid. Lokalen är inte lämplig som bilverkstad då det endast finns en tillhörande parkeringsplats utanför lokalen. Lämplig för liten tillverkningsindustri, lager, byggfirma etc. Ca 200 m till buss, 2 min till Ekerö centrum med bil. 5 min till Ekerö-Slagsta färjan. TOTAL YTA 180 kvm.

EKERÖ REDERI AB • 08-560 347 69 • info@ekerorederi.se

KÖPES
BARBIE & LILLY

Barbie- och Lillydockor och kläder 1950-1970-tal

0704-55 72 62

Föreläsning med Martin Schibbye

Han tillbringade 438 dagar i etiopiskt fängelse. Nyligen har han gett ut boken "Jakten på Dawit".

13 november 16-17

Ölsta folkets hus

Entré: 50 kr
20 kr för medlemmar

Advents-LAN
Datorspel, kortspel, brädspel, lagad mat & café

26-28 november
Ölsta Folkets hus

Arr: Mys och Spel
Anmälan:
mysoch spel.se/advent

BAGERI / BISTRO
ENZO
GELATO

Äntligen kan vi umgås ute igen!
AW med pizza och öl/vin
Fredagar kl 17-20
Höstens pizzameny!
JOSSIS SPECIAL (gammal favorit) Tomatsås, mozarella, salcisa och tryffelmajo.
VEGO LYX Smetana, kantareller och Västerbottenost
CHEVRE & BETOR Tomatsås, mozarella, valnötter och honung.
SPICY Tomatsås, mozarella, ventricina och jalapenokräm.
BAMBINO Tomatsås, mozzarella och rökt skinka.
Tunna surdegsbottnar
99 kr för valfri pizza
08-34 11 77
enzodg.se enzo_gelato
08-34 11 77 info@enzodg.se Ekerövägen 51, 178 51 Ekerö

Hälsosamt inomhusklimat
och stor energibesparing.
Nyhet!
Geo 500
AirX 400
Vent 402
Läs mer på ivt.se
IVT VÄRMEPUMPAR
INNEKLIMAT
VÄRME · LUFT · KYLA
Troxhammar byväg 31B, 179 75 Skå
08-560 248 00 • info@inneklimat.se
Öppettider: mån-tors 7:00-16:30, fre 7:00-16:00

Ekerös första
bilbesiktning!
Carspect
Bryggavägen 99, Ekerö
Boka din tid på www.carspect.se eller 0771 – 44 22 33.
Vi på Carspect har utfört besiktningar sedan 1 juli 2010 då den svenska besiktningsmarknaden öppnades för konkurrens. Idag har vi fler än 100 stationer och är drygt 300 anställda i Sverige.

ÖARNA RUNT

oarna@malaroarnasnyheter.se

En ny skateboardramp invigdes bakom Adelsö butik den 30 oktober. Initiativtagaren och butiksägaren Martin Andersson, bilden, tänker under våren starta en skateboardklubb för öns yngre som är sugna på att lära sig konsten att åka bräda. Öns föreningar Adelsö IF och Värna Adelsö har supportat initiativet.
FOTO: OVE WESTERBERG

För att fira framgångarna med projektet #uniq<3 anordnades en gala för eleverna på Ekebyhov grundsärskola. Hemliga hälsningar från kändisar, prisutdelning av självaste Suzanne Reuter och dansgolv med DJ var en del av firandet, som helt bekostades av de intäkter som elevernas arbete dragit in. FOTO: ÅSA EIDBLADH

Claes Janson gästade Jazz på Mälaröarnas evenemang 28 oktober på Ekebyhovs slott tillsammans med Arnesen bluesband bestående av Thomas Arnesen, gitarr, Andreas Hellkvist, orgel, Kjell Gustavsson, trummor och Björn Lundquist, bas.
FOTO: RODRIGO PARAS.

Konst- och kulturhistoriker Stina Odlinder Haubo tillika lovöbo berättade om sin kommande bok om Drottningholmsmalmen 19 oktober på biblioteket i Ekerö centrum. Ett samarrangemang med Ekerö Munsö hembygdsförening. En spännande berättelse om Malmens långa historia med människor från 1500-talets munkar till 1900-talets kända arkitekter. FOTO: ÅSA SJÖBERG

”Mellan grönskan och stjärnorna” heter utställningen som pågick på Ekebyhovs slott i oktober. Konstnären Annica Johansson hämtar inspiration till grönskan från sitt sommarboende på Myrudden på Färingsö och till stjärnorna från sin ateljé och arbetsplats på Filmstaden, Råsunda. FOTO: MARIANNE ABRAHAMSSON

Den 21 november invigs den nya altarringsduken i Ekerö kyrka av kyrkoherde Monika Regnfors Sjörén. Flitiga händer har knypplat spetsen hos Lovö vävare under ledning av Camilla Skorup. Den tidigare duken är nu använd i 52 år och behöver ersättas. Detta sker nu genom en donation av Ekerö kyrkliga syförening.
FOTO: CAMILLA SKORUP

BILD? Springer du på något intressant på våra öar och lägger upp på Instagram? Dela gärna till oss på #malaroarnasnyheter eller ta ett foto direkt och mejla till oarna@malaroarnasnyheter.se tillsammans med kort bildtext och namn på fotograf. Vi publicerar utvalda bidrag beroende på innehåll, antingen på insändarplats eller här på vår bildsida ”Öarna runt”.

MÄLARÖKRYSSET

kryss@malaroarnasnyheter.se

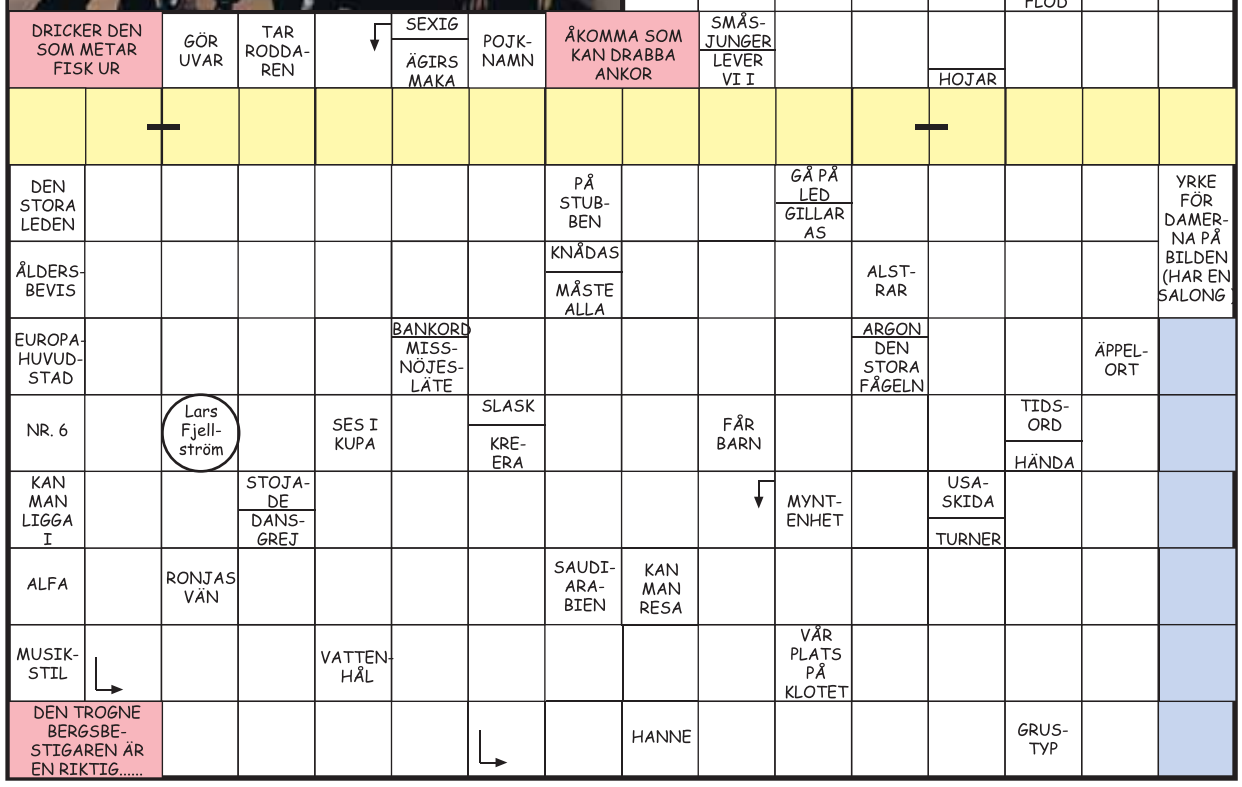

TÄVLA! Välkomna att lösa ett korsord på temat Mälaröarna. Krysset är konstruerat av mälaröbon Lars Fjellström.

Lös krysset och lista ut meningen/meningarna i de färgade rutorna. Mejla *meningen* till: kryss@malaroarnasnyheter.se och uppge även postadress. I ämnesrutan skrivs bara för- och efternamn. Bland de rätta svaren lottar vi ut:

2 biljetter hos Mälaröbion till antingen filmvisning eller till "Live på bio" – operaföreställningar direkt från Metropolitan

MÄLARÖBION

Bilden: Frisörerna i Jungfrusund. FOTO: THOMAS ÄLGEKRANS

Vi gratulerar Johan Granfoss, Stenhamra, till förra numrets vinst där korsordet hade nedanstående lösning.

Svanhagens Bil & Däckservice AB
Mörbyvägen 1, 179 75 SKÅ
08 - 560 240 00, www.svanhagensbil.se

1976-2016 40 ÅR

Svanhagens Bil & Däckservice

• Husgrunder • Ingrävning kommunala avlopp
• Dränering/grundisolering
• Enskild avloppsanläggning • Poolschakt
• Tomtplanering
HOWQVIST SCHAKT & TRANSPORT AB
Niklas Howqvist
070-747 20 03
niklas@howqvist.se

Njut länge och nå djupare avslappning
Vi erbjuder långa massagebehandlingar på 105 och 130 min. Extra lyxigt och bra för dig som vill landa tillbaka in i dig själv.
Välj mellan ett fle tal av våra behandlingar
Klassisk-, lymf-, ayurvedisk yoga-massage eller våra SPA-massager
070-428 05 25 • www.ekerohalsorum.se
Bryggavägen 131D • Johanna och Lottie
EKERÖ HÄLSORUM

PÅ SPANING...
EFTER TRYCKERI
VI HJÄLPER DIG MED KOPIERING, DIGITAL-TRYCK & OFFSETTRYCK.
FRI FRAKT
EKEBYVÄGEN 18, EKERÖ/MUNSÖ
FARSTASNABBTRYCK@GMAIL.COM
WWW.FARSTASNABBTRYCK.SE
TELEFON 08-93 40 50

Sälj tryggt och säkert!
Fredrik Drougge, fastighetsmäklare
070-560 1970, lansfast.se/ekerö
fredrik.drougge@lansfast.se
Länsförsäkringar Fastighetsförmedling

LARMET GÅR

Skjutning i Stenhamra

STENHAMRA | Polis larmades till Stenhamra centrum den 1 november då en person ska ha blivit skjuten i armen i anslutning till kyrkan. Målsäganden hade lämnat brottsplatsen i en bil och mötte polispatruller och ambulans utanför Drottningholms slott och kördes därifrån i ambulans till Karolinska sjukhuset.

Polisen bedömer situationen som en enskild händelse utan kopplingar till nätverk och utan risk för att det ska följa fler våldshandlingar samt att det inte finns någon anledning till oro för allmänheten.

Ärendet rubriceras som grov misshandel och grovt vapenbrott samt omges av förundersökningssekretess.

Rån och personstölder

MÄLARÖARNA | Flera allvarliga stölder ägde rum under slutet av november. Bland annat blev en person bestulen på en dyr märkesjacka på en restaurang på Ekerö natten mot den 31 oktober. Några dagar tidigare kom en annan anmälan in från en person som blivit rånad en söndagsmorgon utanför Träkvistavallen. Förövarna var två svartklädda personer och de tog ett par skor värda 6 000 kronor.

Två unga personer blev också rånade på sitt godis under ”Trick or treat” den 31 oktober. Tre eller fyra tonåringar mötte dem på gångvägen mellan Stenhamraskolan och Lupingränd och avkrävde dem på deras godis genom att agera hotfullt mot dem. Två av tonåringarna bar rånarluvor och hade en ljusgrön sparkcykel.

Ännu ett bedrägeri-försök

STENHAMRA | Under senaste tiden har tidningen beskrivit ett flertal fall av försök till eller genomförda bedrägerier via telefon. Under den senaste tvåveckorsperioden har ytterligare ett sådant fall anmälts. Denna gång var det en äldre person i Stenhamra som blev uppringd och ett bedrägeriförsök inleddes. Under samtalets gång lade dock uppringaren på luren, då det gick framgick att målsäganden inte hade något bankkonto i den aktuella banken

KOMMUNPOLISEN INFORMERAR

POLISEN | Den första november rapporterade polisen en person för brott mot ordningslagen. Anmälan gäller en okänd person som suttit i Ekerö centrum och tiggt pengar. Anmälaren ska ha sett att tiggaren gick fram till ett barn för att be om pengar till mat.

– Polisen arbetar kontinuerligt med denna problematik genom att avvisa eller avlägsna personerna från platserna där tiggeriförbudet gäller. Detta görs enligt Polislagen paragraf 13, men det är svårt att få till en långsiktig lösning. Polisen kan även rapportera personerna för brott mot ordningslagen, förklarar Marie-Louise Mattsson, kommunpolis.

Enligt bestämmelser inom Ekerö kommun så råder det förbud mot passiv pengainsamling vid Ekerö centrum sedan den 1 juli 2021.

MARIE-LOUISE MATTSSON
KOMMUNPOLIS

F'SONS ALLSERVICE AB
www.fsons.se
• Trädgård & Fastighetsunderhåll
• Trädfällning & Stubbfräsning
• Mark & Anläggning
• Vinterunderhåll
• Lastväxlare med kran
Vi har även webbutik med hemleveranser av jordprodukter, vattenskoterbryggor m.m.
Tel: 560 47 111 • info@fsons.se
Vi har ansvarsförsäkring och F-skattesedel

GOOD ROOM
073-703 06 83
goodroom.se
offert@goodroom.se
STENHAMRA
Från dröm till verklighet – Bygg och badrum

Din lokala målare på Mälaröarna
STRÖMGRENS måleri & entreprenad
070-610 93 94
stefan@stromgrens.se
strömgrens måleri
stromgrensmaleri
Kvarngränd 9
Färentuna

Vi gör hembesök med gratis offertförfrågan
MÅLERITEAMET EKERÖ AB
mathias@mtekero.se • 076-710 18 98
www.mtekero.se

Höstens skönaste hundsäng

• Hög kvalitet och mycket fyllning
• Avtagbart överdrag
• Tvättas i maskin
• Lugnande effekt
www.cavelipetproducts.se
@cavelipetproducts

Ekerö Trafikskola
www.ekerotrafikskola.se 08-560 302 01
ÖVNINGSKÖR
BRYGGAVÄGEN 109 – EKERÖ
Stärk din konkurrenskraft på arbetsmarknaden
SKAFFA KÖRKORT NU!
Var smart – börja nu!
BRA FINANSIERING
Nu även automat
BOKA KURS PÅ VÅR HEMSIDA, RING ELLER MEJLA!
KÖRKORT FÖR BIL & SLÄP

Nya kursstarter i Yoga
Vi erbjuder massage och yoga i små grupper med personlig omtanke i trivsam miljö!
Hos oss kan du lösa in ditt FRISKVÅRDSBIDRAG:
Actiway, e-passi, Wellnet m.fl.
Varmt välkommen till oss på Mälarö Yoga & Friskvårdcenter!
Mälarö yoga & friskvårdcenter
INSPIRATION • BALANS • ÅTERHÄMTNING
Jungfrusundsv 5 vid Träkvista Torg • www.mfcenter.se • 08-560 333 99

Kungörelse av beslut om beviljat bygglov för teletorn och teknikskåp på fastigheten EKEBYHOV 1:508 Dnr BYGG.2021.628

Den 27 oktober 2021 beslutade Byggnadsnämnden i Ekerö Kommun, BN § 201 att bevilja bygglov med stöd av 9 kap 30 § plan- och bygglagen för ett 20 m högt teletorn och ett teknikskåp i Ekebyhovsskogen uppe på höjden vid Björkuddsvägen ovanför Ekebyhovskyrkan, ca 140 m från vägen och ca 125 m från de närmaste radhusen vid Ekuddsvägen.

Önskar du ta del av beslutet, kontakta Ekerö Direkt på tel **08-124 571 00**, alternativt e-post: **info@ekero.se**

Eventuell överklagan skall, **senast den 4 december**, ha inkommit till:
Ekerö Kommun, Byggnadsnämnden/Bygglovsenheten, Box 205, 178 23 Ekerö.
Alternativt med e-post till **byggnadsnamnden@ekero.se**

EKERÖ KOMMUN

VÄLKOMNA TILL Julbordet

Julbord på slottet

På Ekebyhovs slott upplever du julstämningen när den är som bäst!

Boka på: 08-124 572 01 eller ekebyhovs.slott@ekero.se ekero.se/ekebyhovsslott

EAT • DRINK • CHILL

Jungfrusund

EKERÖ BEACH CLUB

• 1-19 DECEMBER •

PRIS **595 KR** PER PERSON

KLASSISKT JULBORD

I SÖDERHAVSMILJÖ

SHOW • DJ • UNDERHÅLLNING • ÖVERRASKNINGAR

LÄS MER OCH BOKA BORD PÅ:
RESTJUNGFRUSUND.SE

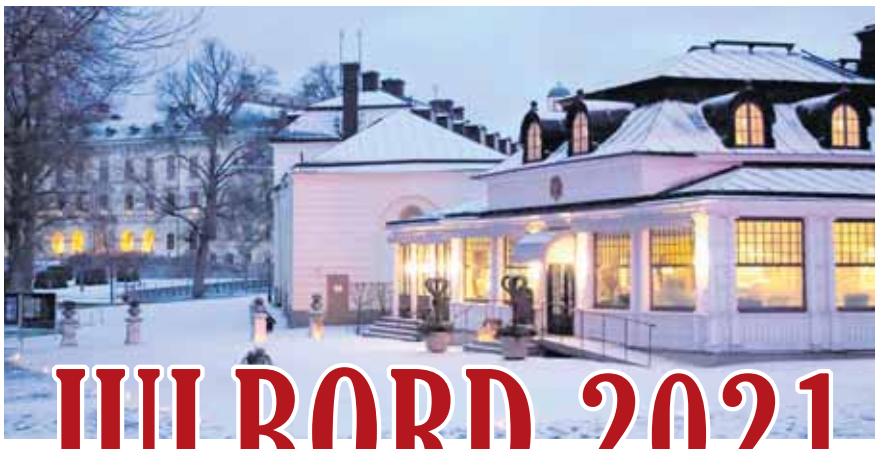

JULBORD 2021

Välkomna till vårt klassiska julbord i Sveriges första världsarv
20/11 – 19/12

Under premiärveckan 20-26/11 kan du boka din plats till specialpriset 495 kr

Vi lovar mysig, familjär stämning och härlig miljö alldeles intill Drottningholms Slott.

Boka enkelt online på vår hemsida www.drottningholm.org/julbord

Varmt välkomna!

Boka på
www.drottningholm.org
info@karamellan.org
08-759 00 35

Karamellan

Restaurangen i Sveriges första världsarv Drottningholm

Ekerö taxi har upphört men vi åkare kör vidare i egen regi!

MÄLARÖ TAXI
08-520 111 11
HANINGE/NYNÄS

– Ditt lokala Taxibolag på hemmaplan –
Persontransport och bud

Boka din bil på www.haningenynastaxi.se eller på 08-520 111 11

MÄLARÖ IT

Printer | PC/MAC | Telefoni | Ergonomi | Tillbehör

Mälarö IT är en heltäckande leverantör av teknisk utrustning som erbjuder kompetens, serviceinriktade medarbetare och snabba leveranser

Vi strävar alltid efter att hålla våra kunder nöjda med utmärkt service och konkurrenskraftiga priser

info@malaroit.se | 08-634 16 90
shop.malaroit.se

tyck!

• **Välkommen att skriva en lokal insändare!**
• Skicka till **tyck@malaroarnasnyheter.se**
• **Redaktionen förbehåller sig rätten att korta ner inläggen.**

Skattesänkningar eller satsa på unga och gamla?

Ekeröalliansen har nu lagt sin sista budget inför valet 2022. Istället för att satsa på våra barn, unga och äldre föreslår de en skattesänkning motsvarande en utelunch i månaden.

Det istället för att rusta upp slitna förskole- och skollokaler i Ekerö. Det istället för att lösa den akuta hallbristen när det kommer till ungas idrottsutövande i kommunen. Det istället för att förbättra kvaliteten inom äldreomsorgen eller försäkra sig om att de äldre får återkommande hemtjänstanställda som de känner igen.

Socialdemokraterna i Ekerö säger nej till en politik som inte tar ansvar för det gemensamma. Vi skjuter i vår budget istället till motsvarande pengar där de behövs som mest! I välfärden!

Det för att våra unga ska få en bättre skolmiljö, det för att våra unga även ska kunna hitta trygga sammanhang utanför skolan och det för att våra äldre ska känna en trygghet i sin omvårdnad på äldre dar efter ett helt arbetsliv av skatteinbetalningar.

I Socialdemokraternas budget lägger vi nödvändiga pengar på de äldre och de yngre. På våra unga för att säkra deras framtid – och på de äldre för att tacka för att de byggde landet.

– Hanna Svensson, oppositionsråd (S)

Oansvarigt att föreslå skattesänkningar

Vi som kommunpolitiker i Öpartiet anser att det är oansvarigt av Ekeröalliansens partier M, C, KD med stöd av SD, som inför 2022 års budget väljer att sänka skatten med 30 öre och L vill sänka med 50 öre. Det innebär en förlust av budgetintäkt på 27 miljoner kronor 2022, 28 miljoner kronor 2023 och 29 miljoner kronor 2024. Detta är ren symbolpolitik inför valet.

Vi anser att dessa miljoner behövs för att vi ska kunna satsa och stärka upp våra kärnverksamheter inom skola, vård och omsorg, inte minst driftkostnaderna för badhuset som beräknas sakna 14 miljoner kronor årligen inledningsvis. Inom samtliga nämndområden föreslås effektiviseringar som är lika med besparingar för att få budgeten i balans. Under denna valperiod har det årligen varit effektiviseringar/besparingar i mångmiljonbelopp. Dessa besparingar medförde bland annat att årskurserna 3 till 6 lades ned vid Munsö skola, att det Individuella gymnasiet flyttas från centrum till Uppgårdsskolan på Färingsö, höjningar av taxor för att hyra hallar/lokaler för föreningar samt höjning av avgift för kulturskolan. Inom vård och omsorg togs beslut att höja priser på matlådor. Inom hemtjänsten blev det längre tid mellan städningar. Även valfriheten att välja vilken affär de ville handla i togs bort. Öppna verksamheten för äldre fick flytta från Stockbygården till Söderströmska äldreboende. Högre avgifter på våra äldreboenden då de boende ska betala för gemensamhetsutrymmen, liftar med mera. Listan kan göras lång! Att då föreslå skattesänkning är för oss helt oansvarigt.

För Öpartiet
– Desirée Björk
– Bernt Richloow
– Robert Oberascher
– Elaine Adlertz
– Stefan Björn
– Barbro Olsberg
– Ulf Jansson
– Malin Rikardsdotter
– Rolf Norén

Kunskaps-resistens

REPLIK

I tidigare nummer av tidningen, uttalade sig Msciwoj Swigon (SD), trafikpolitiskt ansvarig, Region Stockholm samt Jimmy Fors (SD), gruppledare, Ekerö, om att miljö- och kollektivtrafikregionrådet Tomas Eriksson (MP) endast som ett spel för gallerierna, har krävt att bygget av Förbifart Stockholm stoppas medan en utredning utförs kring miljökonsekvenserna av användandet av det kemiska tätningsmedlet polyuretan. Dessa två politiker menar att Tomas Erikson ska lämna det åt experterna att avgöra i dessa frågor och missar därmed att det är just det Tomas Eriksson säkerställer genom att kräva en miljökonsekvensanalys. Tydligen har vissa inte lärt sig något från incidenterna kring tunnelbygget vid Hallandsåsen. Att säkerställandet av att öborna kan komma ännu lite snabbare fram får inte prioriteras över vår och kommande generationers hälsa samt vår allas miljö.

– Mot kunskaps-resistens och för kritiskt tänkande

Turtätheten måste ses över

Nu måste bussarna och dess turtäthet ses över. Alla pratar om en hållbar utveckling men detta tycks inte gälla busstrafiken?! Är sedan 16 år bosatt i Ekerö sommarstad. Har inte körkort, har alltid hävdat att det går bra ändå. Då utbyggnaden av Ekerövägen skulle påbörjas hade jag förmånen att kunna börja arbeta på ön.

Tänkte att det var tidsbesparande och livskvalitet, vilket det till viss del är, men inte då det kommer till buss 309!

Gles trafik har gjort att många ” moppebilar” körs runt. För de som har den ekonomiska fördelen av att införskaffa en sådan.

Morgonturerna på vardagar fungerar oftast bra. Dock fanns inga som helst restriktioner under den mera intensiva perioden av pandemin, utan kring skolstart det vill säga runt 8-tiden kunde det vara 50 till 60 personer på bussen.

Denna vecka (torsdag idag) har jag väntat på bussen hem i nästan 2,5 timmar. Ja, ett vägbygge pågår, men vi pratar om åtta buss 302 , sex buss 177. Flertalet 176 och 301, 305 passerar, dessa drabbas ju också av vägarbete! De flesta var dessutom halvtomma! Buss 312 kom tre stycken under samma tid. Den skulle man kunna ta och sedan gå en promenad i höstmörkret.

Men då inget övergångsställe eller någon belysning finns vid Ekerö kyrkväg är detta ett alternativ förenat med livsfara!

Varför måste alla bussar gå till Brommaplan? Vore bättre med mindre matabussar med tätare trafik.

Livskvalitet blev en evig väntan på buss 309.

– Malin Arleij

Busstrafiken över alla Mälaröarna

REPLIK

Du har så rätt Eva-Lena i nummer 21. Busstrafiken för boende på Färingsö har försämrats samtidigt som den förbättrats för många ekerö-bor. Varför inte vänta med försämringen för så många resande tills det verkligen var nödvändigt. Att namnge kommunen, vid sammanslagningen med Färingsö, med en av alla öarnas namn var ett fult tilltag, men har väl gett tänkt resultat.

– Färingsöbo i 52 år

Busstrafiken över alla Mälaröarna

Varför pratas det oftast bara om framkomligheten för de på Ekerö. Vi som bor ute på Färingsö till exempel, har nu när ineill ats så ut med att alla bussar ska gå in över Ekerö, tre rödljus, två hållplatser extra mot tidigare och dessutom mera köer. Våra resetider blir bara längre och längre. Vi har inte busstätheten som det är från Ekerö centrums kärna. Bussarna mellan Ekerö centrum och Träkvista

Frågor angående Ekgården

Jag har några funderingar över Ekgårdens försäljning och byggandet av trygghetsboendet. Har det gjorts någon ekonomisk beräkning utifrån kommunalt byggande och drift kontra privat kostnad, för att på så sätt få fram det som skulle gynna skattekollektivet bäst? På Ekgården har också kommunen en öppen verksamhet ihop med olika föreningar för äldre i en lokal kallad Kajutan. Vad kommer hända med den verksamheten och dess möjligheter till annan lokal?

– Birgitta Norén

Nu händer det snart en allvarlig olycka

Mellan klockan 7 och 9 samt klockan 16 och 18, det vill säga under högtrafik bör Epa-traktorer förbjudas att köra. De stoppar upp trafiken med enorma köer som följd. Folk hinner inte i tid till varken jobb eller andra viktiga ärenden, sjukbesök etcetera.

Ett läskigt scenario jag bevittnat: det kom två Epabilar från varsitt håll och båda hade en lång karavan med bilar efter sig, när det blev en lucka påbörjas omkörning med två bilar från vardera håll och det värsta är när det görs från båda håll samtidigt, vi pratar några få meter som de klarade sig med denna gång. Snart är en allvarlig olycka ett faktum.

Epa-ägare, läser du detta så ta dig en riktig funderare, kör åt sidan så kön upplöses men bäst är det om du låter ”bilen” stå och tar buss till plugget.

– Yvonne

MÄLARÖ STÄD SEDAN 1985
08-560 243 62
www.malarostadservice.se

• Hemstädning
• Flyttstädning
• Visningsstädning
• Byggstädning
• Storstädning
• Hemservice
• Fönsterputs
• Trädgårdsskötsel
• Kontorsstädning
• Golvvård
• Trappstädning
• Sanering

Kollektivavtal
Mer än 20 års erfarenhet i branschen
ISO Certifierade i miljö och kvalite

Visa rätt information i era displayer Arriva!

Nog är man van att vänta länge på bussen, men att hela den precis nyinköpta biljetten hinner gå ut, 75 minuter, har jag inte varit med om.

Jag står vid Mörby station och ser att den buss jag ska med kommer, köper biljett via mobilen i farten, men inser snabbt att skylten ”Ej i trafik” tänds och bussen rullar vidare.

Ja, ja, det står ju ändå att nästa kommer om åtta minuter... Dessa minutrar går, displayen ändras till ”Nu”, men inte dyker någon 177:a upp. Ny tid, 18 minuter visas som sedan räknas ner.

Vi är nu 20 personer som tålmodigt står och väntar. Informationstexten i rutan intill minuttalen rullar och man ser den välbekanta formuleringen om försening på grund av framkomlighetsproblem. När ytterligare aviserad buss försvunnit från displayen går jag närmare, för det är ju en mening till jag inte känner igen, som jag på håll sett efter den välkända om framkomlighetsproblem: ”Sträckan Brommaplan-Mörby trafikeras inte”. Jag fattar ingenting, fortsätter att förlita mig på tidsangivelserna på displayen och jag ska ju åka motsatt riktning...

Gruppen av väntande har nu växt till säkert 40 personer. Jag kollar flera gånger i appen också, ja, även där står det att en 177:a eller 176:a som jag kan ta som alternativ är på väg. Fortsätter att vänta!

När så min biljett börjar närma sig timmen ökar frustationen på. Den där ”nya meningen”, vad betyder den egentligen? Går in i appen igen. I nedre hörnet ser jagdå en diskret triangel i orange som leder till allmänna trafikstörnngar, som inte borde gälla just min tur eftersom det så klart och tydligt står att den ju kommer. Klickar ändå på triangeln och då när jag scrollar bland massa busslinjer ser jag: All trafik mellan Brommaplan och Mörby är inställd på grund av köer...

Då går topplocket! Om man nu har så förnämliga displayer, använd dem just för ändamålet, att informera rätt för tusan. Skriv ”Inställda turer” och släck tidsangivelsen. Funkar inte det, släck hela skylten då. Det går ju att ändra budskapet, det märkte jag dagen efter med meningen ”Test”. Ja, att testa funktionen är verkligen motiverat. Det borde vara en självklarhet att Arriva visar rätt information i sina displayer!

Hur kom jag då hem? Roslagsbanan till stan, buss till Odenplan, tunnelbana till Brommaplan... och där nådde jag äntligen 177:an.

– Ilsken

JULHANDLA ADELSÖ RUNT

27 november kl 11-16

Öns föreningar och företag har gått samman för att visa vad de har att erbjuda inför julen.

I Stenby hittar du **Gammalt & Nytt** som erbjuder 50% rabatt på det mesta i butiken.

Här står också foodtrucken **BondenKocken** med egen ost och lunch med julsmak.

Även **Adelsö Smedja** finns i Stenby med mängder av konsthantverk och barnböcker.

På Adelsö festplats ordnar Adelsö Evenemang och Adelsö IF traditionell **Julmarknad**, Birkakören sjunger julsånger kl 13.30.

I Sättra gård finns **Blomverkstan** med julblommor, egenodlad amaryllis och gofika.

I Stora Dalby finns **Countrybutiken** som utlovar extra bra priser på inredningsdetaljer.

Adelsö butik, som finns i Lilla Stenby, har fyllt butiken med den godaste julmaten.

Svar på insändaren ”Stank och misär vid reningsverk”

REPLIK

I en insändare skriver Desirée Björk och Bernt Richloow om det behöver vidtas åtgärder vid ett reningsverk i Älvnäs. Först och främst är det inget reningsverk utan en pumpstation. Sedan jag tillträdde som styrelseordförande i Ekerö vatten AB i november 2020, har jag planerat för en åtgärd av den här pumpstationen väl medveten om att det är i stort behov av renovering och framför allt få bort lukten. Styrelsen för Ekerö vatten AB har nyligen fattat beslut om att investera cirka 15 miljoner kronor och renoveringsarbetet beräknas vara klart under 2022 under förutsättning att vi får alla tillstånd som krävs vid ombyggnationen av pumpstationen..

– Ola Sandin (M), styrelseordförande i Ekerö vatten AB

Stank och misär vid reningsverk

Varför åtgärdas inte stanken och den misär som reningsverket vid Älvnäs skapar? Detta är ett flerårigt problem som har lyfts av både Älvnäs förening via mejl och oss i Öpartiet på miljönämndens sammanträden. Vi har föreslagit att miljönämndens representanter och tjänstemän ska besöka platsen, för att de själva ska få uppleva den enorma stank som hela området och dess närhet lider av dagligen.

Naprapaterna
Ekerö · Vasastan
Kungsholmen

Ekerö 08-560 313 31

Varmt välkommen
Caroline Malin Louise

Naprapaterna Ekerö www.naprapaterna.nu
Träkvista torg, Jungfrusundsvägen 5

MÄLARVIKENS naprapati och rehab.

Vi undersöker, behandlar och rehabiliterar dina muskel- och ledbesvär

Detta kan vi bl.a. hjälpa dig med:
- Rygg - och nackbesvär
- Höft- knä- och fotbesvär
- Axel- arm- och handbesvär
- Yrsel- huvudvärk- och käkbesvär
- Idrottsskador

Massage • TENS • Laser • Stötvågsbehandling
Dry Needling • Rörelseanalys

Endre Andersen
Leg. Naprapat

Sara Ljusterfors
Leg. Naprapat

Mottagning Ekerö:
Bryggavägen 110, Hus 1A
178 31 Ekerö
Tlf. 08-408 922 23
Mail: info@mnap.se

Mottagning Odenplan:
Odengatan 83, tr.1
113 22 Stockholm
Tlf. 08-408 922 23
Mail: info@mnap.se

För mer information besök vår hemssida: www.mnap-rehab.se

Med över 30 års samlad erfarenhet skapar vi tillsammans vackra minnen

Se vår prislista:
www.malarobegravning.se

Vi gör hembesök för din trygghet

Ring för tidsbokning
08-560 360 80

Heli Ekberg och Leif Eriksson

Dipl. begravningsbyrå på Ekerö

Mälarö Begravningsbyrå

Ekerövägen 53 vid Länsförsäkringar fastighetsförmedling

Hans Melander,
tredje generationen

AUKTORISERAD BEGRAVNINGSBYRÅ SBF

Klockarebolagets Begravningsbyrå AB

Familjeföretag etabl. 1818 med lång erfarenhet av begravningar på Ekerö.
Vi skräddarsyr begravningsceremonier, stora som små, borgerliga eller religiösa, traditionella eller nytänkande, allt efter våra kunders behov och önskningar.
Vi gör även hembesök och hjälper gärna till med bouppteckningar.

Varmt välkommen med frågor eller besök!

Brommaplan 409, tel 08-26 81 10. Jourtelefon dygnet runt. www.klockarebolaget.se

Länsförsäkringar Fastighetsförmedling

Din lokala mäklare i Ekerö!
08-560 360 00
ekero@lansfast.se
www.lansfast.se/ekero

Bo i Bokal Kombinera att bo och ha företaget i bottenvåningen eller bara bo i nybyggt brf radhus i Troxhammar,

Adress: Troxhammarbyväg 29 A/H
Pris: 4 500 000 kr Som acceptpris
Avgift: 3 523 kr/mån + värme
Boarea: 97 kvm
Mäklare: Fredrik Drougge, 070-560 1970

Beskrivning: Kombinera att bo och företaga under samma tak, eller bara bo i ett nybyggt radhus nära kommunikation och Troxhammar golf.

FAMILJ

familj@malaroarnasnyheter.se

AVLIDNA

- Stina Astrid Sofia Nordlöf, Ekerö, avled den 22 oktober i en ålder av 95 år.
- Inger Maj-Britt Larsson, Ekerö, avled den 23 oktober i en ålder av 85 år.
- Karin Elisabeth Wikman, Lovö, avled den 24 oktober i en ålder av 75 år.
- Björg Edith Karoline Larsson, Ekerö, avled den 28 oktober i en ålder av 91 år.

EKERÖNÄS IDROTTSFÖRENING ISHOCKEY

Älskad - Saknad

Leif Berg

* 13 december 1944

har lämnat oss
efter en lång tids sjukdom.

Adelsö
den 16 oktober 2021

ANNETTE
FIA och PER
KALLE och CLAIRE
PETER
med familjer

Släkt och vänner

I minnet Du lever
Du finns alltid kvar
I minnet vi ser Dig
precis som Du var

Avskedet äger rum inom familjen.

Tänk gärna på Prostatacancerfonden via gåvotel: 08-655 44 13 eller genom Leifs minnessida på www.malarobegravning.se

Vår älskade bror

Peter Forsberg

* 24 juni 1970
† 7 oktober 2021

har hastigt lämnat oss
i stor sorg och saknad

Jan och Annika
Stefan och Åsa
Roger
Carina och Tord
Niklas

Begravningen äger rum i Sånga Kyrka
fredag 12 november kl.11.00 i närvaro av närmaste familj och vänner.

Fenix Begravning

Vår käre

Lennart Nyström

* 7 augusti 1939

har idag stilla insomnat

Ekerö 19 oktober 2021

BERIT
ANNIKA och MATS
Sonya och Filip
Linnea
Vänner

Saknar inget utom
ditt sällskap

Avsked sker inom familjen.
Tänk gärna på
Läkare Utan Gränser
tel 010-199 33 00

Vår älskade

Stina Nordlöf

* 17 oktober 1926

har lämnat oss i stor
sorg och saknad

† 22 oktober 2021

LENA och BOSSE
CHRISTINA
LASSE och ANNE-LIE
BIRGITTA och TOMMY
Barnbarn
Barnbarnsbarn
Övrig släkt och vänner

Sakta, så sakta
Du tynade bort
Vi stod vid Din sida
så hjälplösa blott
Stilla kom döden
den kom som en vän
tog Dig vid handen
och förde Dig hem.

Begravningen äger rum i kretsen av de närmaste.
Tänk gärna på
Alzheimerfonden
tel 020-30 11 30
www.ignis.se

Vår älskade Mamma
Farmor och Svärmor

Björg Larsson

* 5 maj 1930

har stilla insomnat i sitt hem

Ekerö
den 28 oktober 2021

BENGT och CARINA
Gustav
Syster Annhild och Ivar
Syskonbarn
Övrig släkt och vänner

Du var så god, Du var så glad
Du lämnar bara
vackra minnen
Tack för all glädje
Du oss skänkt
Vi vet Du på oss alltid tänkt
Tack för att Du alltid
funnits för oss

Begravningen äger rum
fredagen den 19 november
kl.11.00 i Ekerö kyrka.
Efter akten inbjudes till minnesstund. Anmäl deltagande till stockholmsnya@ignis.se
eller tel.08-643 01 50
senast den 15 november.
Tänk gärna på Cancerfonden
tel. 010-199 10 10

Alfa Ekerö
IGNIS
Begravningsbyråer

Med lång tradition och gedigen kunskap hjälper vi er att utforma ett minnesvärt avsked

www.ignis.se

Sandviksvägen 4

Tidsbokning
på telefon
08 - 560 310 65

Auktoriserad av SBF

Rut-avdrag!
ESE
EKERÖ STÄD & ENTREPRENAD
Hem/företagsstäd
FÖNSTERPUTS
www.ekerostad.se
070-5601954

MÄLARVIKENS Naprapati och rehab.

Ont eller stel? Vi hjälper dig!

Vi erbjuder även rörelseanalys och stötvågsbehandling.

Tlf. 08-408 922 23 - www.mnap-rehab.se
Bryggavägen 110, hus A1, 178 31 Ekerö

Mälarö podden
Mälaröarnas nyheters egen podd

Mälarö-podden

100 % lokalt – Såklart!
En podd för oss som bor på Mälaröarna!

YVONNES FOTHÄLSA
– Medicinsk fotvård –
Hos mig får du hjälp med allehanda fotproblem
• Fotsmärtor • Nageltrång
• Fot- och nagelsvamp • Vårtor
• Förhårdnader, sprickor
Vid behov gör jag även hembesök
Bokning via www.bokadirekt
Salong Närlunda eller 0707-55 16 17
Jungfrusund Salong Närlunda
Varmt välkomna!

MÄLARÖ TAXI
08-520 111 11
HANINGE/NYNÄS

Boka din bil på www.haningenynastaxi.se eller på 08-520 111 11

På hemmaplan finns all service för dig!

SERVICE FÖR DIG!

BILSERVICE

EKERÖ BILSKADE CENTER
Bilplåtskador
Framvagnsinställningar
Bilglas
Lackering
Vi samarbetar med samtliga försäkringsbolag
www.ekerobilskadecenter.com
Tel 08-560 245 15 • Skå Industriområde

Ekerö BILTEKNIK AB
Service och reparationer av alla bilmodeller
Ackrediterad för att släcka bilprovningens 2-or.
Hammarkvarnsvägen 9 179 75 Skå
Tel: 08-560 246 16
ekerobilteknik@telia.com

Din verkstad nära Dig
Service • Däck
Träkvista Bilservice AB
08-560 305 63
roger@trakvistabilservice.se

BILUTHYRNING

UTHYRNING
Personbil, lastbil & släp
Öppet
Månd-Fred 06-24
Lörd, Sönd, Helgdag 08-24
Tel 08-560 300 96
Välkommen till Circle K i Träkvista!
CIRCLE K

BRUNNSBORRNING

MÄLARÖARNAS BRUNNSBORRNING
VATTENBRUNN
BERGVÄRME
Tel: 08-560 243 48
GEOTEC

DATA

Nu har vi hjälpt till på Ekerö i över 30 år.

Vi fixar med datorer och nätverk.

Vi har datorer och tillbehör på lager.

Vi kan leverera hem till Er

Binärdata AB
0707-139 000
560 402 51

ENTREPRENAD

Edvardssons
Edvardssons är ett Mälaröföretag som utför entreprenadarbeten av alla slag, till exempel:

- **Avlopp**
- **Dränering**
- **Infiltration**
- **Tomtplanering**
- **Dikning**
- **Vägbyggen**
- **VA-inkopplingar**
- **Materialtransporter**

Tel. 08-83 91 90
edvardsson@fmbcentral.se
www.edvardssonslastochschakt.se
I samarbete med: FMB-Central

När du behöver hjälp finns vi här.
Och vi lovar att göra allt vi kan för att lösa ditt problem.
Välkommen till Leja – vi har koll på Mälaröarna!
MARKPLANERING • HUSGRUNDER • DRÄNERING • DIKNING
GRUS- OCH JORDLEVERANSER • GRÖNYTESKÖTSEL • VÄGBYGGEN
VINTERVÄGHÅLLNING • AVLOPPSANLÄGGNINGAR
08-707 33 00 • lejagruppen.se
LEJA

SJÖENTREPRENADER TROXHAMMAR ENTREPRENAD AB MARKARBETEN

- *Grunder*
- *Enskilt avlopp*
- *Reningsverk*
- *Infiltration*
- *Markbädd*
- *Installation av kommunalt VA*
- *Bryggor*
- *Sjötransporter*
- *Trädröjning max 25cmØ*
- *Entreprenader utförs även på öar*

BAGA Diplomerad entreprenör

Troxhammar Entreprenad AB
Fågelängens Gård 179 75 Skå
Marcus: 0705 79 21 40
Kalle: 0708 24 51 40
troxab.se

FÄRGHANDEL

FÄRG TAPET GOLV
colorama
Tunnlandsvägen 3
Följ oss på Facebook och Instagram!
Tel: 08-560 313 40
www.coloramaekero.se

LACKERING

Micklack
Lilla Berga 1, Skå
Lackering av köksluckor
Vi lackar snabbt och proffsigt! Vi kan hämta/lev. och dem./mont. NCS-kulörer för enkelt kulörval. Vi tar även emot bord, stolar, skåp, m.m.
30 år i branchen betyder kvalitet och ansvar.
Vi lackerar också andra trä- och järnkonstruktioner.
Ring eller maila oss för prisförslag.
08-560 244 38
0709-844 200
info@micklack.se
www.micklack.se

LOKALER

FÖRRÅD
uthyres till hem & företag

- Klimatkontrollerade larmade lokaler
- Från 5 kvm

Lilla Berga gård, Skå
08-560 242 43
lillabergagard@gmail.com

STÄDSERVICE

MÄLARÖ STÄD 1985

- **Hemstäd**
- **Flyttstäd**
- **Fönsterputs**
- **Kontorsstäd**
- **Byggstäd**

Vi jobbar både mot privatpersoner och företag
Vi har kollektivavtal och är ISO-certifierade
08-560 243 62
www.malarostadservice.se

TOMT

- **Vatten/avloppsanläggningar**
- **Dränering/grund isolering**
- **Schakt/transport/markarbete**
- **Pumpar/rörarbeten**

Färingsö Brunnservice
Clas Häggberg
070-538 88 72
Kvällar 560 401 49
Innehar f-skattsedel och ansvarsförsäkring

GOLV

Prospekt golv.
Mattläggning

- Heltäckande mattor
- Plast/linoleum mattor
- Golvslipning
- Även altan/trall slipning

Tel 08-560 242 43
Lilla Berga, Skå
www.prospektgolv.se

PLÅTSLAGERI

NYSTRÖMS PLÅT & SMIDE AB
Grundat 1921
08-560 304 54
070-555 15 08
info@nyplat.se
www.nyplat.se

- Tak- och fasadarbete.
- Skräddarsydda profiler och produkter.
- Tigsvetsning.
- Reparation av skopor och plogar.
- Tillverkning av grindar, staket och räcken.
- Ventilation, fläktar, spirorör, tillbehör mm.
- Tillverkning av skorstenar.
- Legotillverkning.

TRÄDGÅRDSBUTIK

GustavShill
Blommor - Träd - Buskar
Buketter - Interiör - Café
Björkviksvägen 1, Färentuna
Tel 560 425 80
www.gustavshill.com
Må-fr 10-18, lö-sö 10-16

SVENSK FASTIGHETSFÖRMEDLING

FÄRINGSÖ VILLA

Kornvägen 5, Stenhamra

4 ROK 133 KVM UTGÅNGSPRIS 4 175 000 KR
TOMT 608 KVM **BYGGÅR** 1969 **EP** 176 KWH/KVM/ÅR
VISAS SÖN 14/11
MÄKLARE MARTIN LARSSON, 070-830 01 61

- Barnvänligt område
- Bra läge mot allmänning
- Stora luftiga ytor

Välkommen till detta trevligt planerade boende med ett barnvänlig läge mot stor allmänning.
Entré till huset sker via en ombonad och insynsskyddad gård och här finns utrymme för en trevlig uteplats i en mysig miljö.

MUNSÖ BOSTADSRÄTT

Kvarnstugevägen 9, Munsö

2 ROK 65 KVM UTGÅNGSPRIS 1 950 000 KR
AVGIFT 3 661 KR **BYGGÅR** 1984 **EP** 220 KWH/KVM/ÅR
VISAS SÖN 14/11 SAMT MÅN 15/11
MÄKLARE LINN LAGERQVIST, 070-510 65 69

- Gavelradhus med bullerbykänsla
- Ombyggd till en mini 3:a
- Bekvämt boende i ett plan

Gavelradhus med söderläge i lantligt område med bullerbykänsla!
Ljust kök med generös matplats. Förrådet har inretts till ett extra litet rum.
Härliga trädgårdstäppor på båda sidor av huset. Garage ingår.
Mysig lugn gård med omtyckt lekplats.
Nära till buss, skola och förskola.

SVENSK FASTIGHETSFÖRMEDLING

FÄRINGSÖ VILLA

Björkhagen 9, Färentuna

3 ROK 69 KVM UTGÅNGSPRIS 3 700 000 KR
TOMT 2 319 KVM **BYGGÅR** 1961
VISAS SÖN 21/11 SAMT MÅN 22/11
MÄKLARE LINN LAGERQVIST, 070-510 65 69

- Lantlig idyll med fantastisk vy
- Renoverat & tillbyggt 1-planshus
- Attefallshus, garage & friggebod

Inbäddat i vacker natur med ljuvlig utsikt! Stor härlig altan med soligt sydvästläge.
Renoverat och tillbyggt enplanshus med två sovrum, vardagsrum, kök, tvättstuga samt kaklat duschrum med wc.
Attefallshus, garage, samt friggebod som inretts till gästrum.
Nära till buss, förskolor samt skola.

EKERÖ RADHUS

Knalleborgsvägen 8C, Väsby

5 ROK 116 KVM UTGÅNGSPRIS 4 495 000 KR
TOMT 202 KVM **BYGGÅR** 1975 **EP** 120 KWH/KVM/ÅR
VISAS SÖN 14/11 SAMT 15/11
MÄKLARE SOPHIA ÅKERMAN, 070-760 46 63

- Fint söderläge
- Stort kök och växthus
- Sociala sällskapsytor

Populärt och barnvänligt radhus med bästa söderläge på entrésidan och nära till garage och p-plats!
Bostaden erbjuder totalt sex rum så att här finns det gott om plats för den stora familjen.
Sociala sällskapsytor med kök och vardagsrum på entréplanet.
Genomgående ljust, fräscht och trivsamt boende!

SVENSK FASTIGHETSFÖRMEDLING

FÄRINGSÖ VILLA

Alviksvägen 4, Stenhamra

6 ROK 157 KVM UTGÅNGSPRIS 7 475 000 KR
TOMT 2 090 KVM **BYGGÅR** 1975 **EP** 86 KWH/KVM/ÅR
VISAS SÖN 14/11 SAMT 16/11
MÄKLARE SOPHIA ÅKERMAN, 070-760 46 63

- Smakfullt renoverad villa
- Separat tomt, möjlighet att bygga
- Fastigheterna säljes tillsammans

Varmt välkommen till Alviksvägen 4 & 4a i populära och barnvänliga Stenhamra!
En mycket smakfullt renoverad 2-plan villa med pool och garage samt med en extra avstyckad tomt. Här finns alla möjligheter att ha en stor härlig tomt eller att kunna bygga en extra villa. Två fastigheter som säljes ihop

FÄRINGSÖ VILLA

Karlskärsvägen 25, Färentuna

4 ROK 96,5 KVM UTGÅNGSPRIS 5 350 000 KR
TOMT 2 079 KVM **BYGGÅR** 2021 **EP** 94 KWH/KVM/ÅR
VISAS SÖN 14/11 SAMT MÅN 15/11
MÄKLARE LINN LAGERQVIST, 070-510 65 69

- Modern nybyggd enplansvilla
- Smakfullt, välbyggt & gediget
- Solig tomt med lugnt läge

Välkommen att bli först att flytta in i detta nyproducerade enplanshus som genomgående håller hög klass! Smakfull, välbyggd och gedigen villa från Floods trähus. Generösa sällskapsytor med högt i tak, fint ljusflöde och härlig rymd. Öppen planlösning mellan vardagsrum, matplats och kök.