70 år 1949 - 2019

MÄLARÖARNAS nyheter

100 % OM ÖARNA!

4 MARS 2020 | NR 4 ÅRGÅNG 71 | MÄLARÖARNAS NYHETER GES UT AV MÄLARÖ MEDIA AB

Hockeysäsongen klar

Ekerö/Skå IK:s a-lag spelade säsongens sista match den 25 februari, tyvärr med förlust för laget. Det har gått lite upp och ner, men i stort sett är laget nöjda med insatsen. På bilden Toni Alasaarela, i bakgrunden Jesper Jansson under näst sista matchen som spelades i Allhallen där Ekerö/Skå IK segrade. | **Sporten 22** FOTO: OVE WESTERBERG

Sänkta krav kan komma

Inkomstkraven för att få hyra av Ekerö bostäder är idag så tuffa att många omöjligt kan uppfylla dem. Men i mars ska bolaget ta ställning till ett förslag som kan lätta på kraven. | 6

Svårt få simskoleplats

Stockholms stad har ändrat sina regler för simskolorna, nu krävs det att man är folkbokförd i Stockholms kommun för att få simskoleplats, något som drabbar Ekerö kommuns barn. | **10-11**

Upphandling badhuset

Nu startar upphandlingsprocessen av entreprenör för badhuset och även för byggnationen av ett hus för omklädningsrum, kontor och möteslokaler för föreningar verksamma på Träkvistavallen. | **8**

Flera polisingripanden

Under senaste tvåveckorsperioden har polisen haft mycket att göra på Mälaröarna. Flera fall av misshandel, övergrepp i rättssak och bedrägerier är bara några av de brott som begåtts. | **Larmet 32**

"Företrädare för Öpartiet har under hösten på gator och torg samlat in namnunderskrifter för en rådgivande folkomröstning om badhusets vara eller icke vara. Öpartiet har gjort stor sak av detta i intervjuer i lokalmedia, på nätet och i annonser. Men Öpartiets agerande saknar verklighetsförankring." | **Tyck 24**

Vildsvinen ökar

Under senaste månaderna har kommunens viltvårdare skjutit nära tjugo vildsvin på centrala Ekerö. Både vildsvinen och problemen de ställer till, fortsätter dock att öka. | **12**

Planer för T-bana 1970

En tunnelbanelinje från Hässelby gård till Skå diskuterades på fullaste allvar 1970. Läs mer i vår tillbakablick "För 50 år sedan". | **Femtio år sedan 26**

Vi samarbetar med samtliga försäkringsbolag - 08-560 245 15
EKERÖBILSKADECENTER
BYTE AV RUTOR
REPARATION AV STENSKOTT
FRI LÅNEBIL
EKERÖBILGLAS
Vi arbetar med kvalitetsglas från SAINT-GOBAIN AUTOVER
Hammarkvarnsvägen 9 - 179 75 Skå industriområde - www.ekerobilskadecenter.com

Sjöstadskajen av Nordblick
Hyr eget kontor eller Co-working plats i nya Sjöstadskajen.
Kontorsytor från 30 m² till eget plan.
www.nordblickrentals.se

BILTVÄTT
Ren bil snabbt!
Träkvista
08-560 300 96
CIRCLE K

Mälaröarnas Lås
Utför alla slags lås-, larm- och kameraövervakningsarbeten för privatpersoner och företag.
Bryggavägen 121 • Telefon: 070-819 06 62

Tänk globalt – handla Lokalt!
EKERÖ CENTRUM
Din lokala e-handelsplats
ÖPPETTIDER
Vardagar.....10.00–18.30
Lördagar.....10.00–15.00
ICA.....alla dagar 8.00–22.00
Vissa butiker har utökade öppettider. För info se ekerocentrum.se

Behöver du hjälp med deklarationen? Ring oss!
erb
Ekerö Redovisningsbyrå AB
TEGELBRUKSVÄGEN 1A / EKERÖ C / 08-560 397 00

129:- /kg

Koljafilé Norska havet. Lin och krokfångad.
Från vår manuella fiskdisk.

39:- /st

Musslor i nät Ca 1 kg. Europa.
Jfr pris Ca 39:00/kg.

Bouillabaisse till vardag och fest!

20:- /st

Aioli Tappens egna. 200 g.
Original, lime och chili.
Jfr pris 100:00/kg.

Alltid hos oss

10:- /st

Baguette Bonjour.

89:- /kg

Räkor i lösvikt Pamdalus.
Stl 70/90. Frysta från vår räkbox.

Hos oss är det viktigt med kvalitet!

Stammis pris

69:90 /kg

KÖTT FRÅN SVERIGE

Nötfärs Ursprung Sverige. Storpack. Max 12% fetthalt. Jfr pris 69:90/kg.

Stammis pris

2 för **15:-**

Tacosås, Kryddmix Santa Maria. 230 g, 25-65 g. Jfr pris 32:61–300:00/kg. **Max 2 köp/hushåll.**

Du vet väl att vi lagar en massa god mat, härliga sallader och ljuvliga såser i vårt kök. Som hemmalaget av Tappens kockar.

Tappströms Egna

59:- /st

Tappens färdiga rätter ICA Tappströms egna kök. Boeuf bourguignon med potatistopp och lasagne med grönsallad. Portionspackad.

12:- /st

Välj ekO

Ekologisk broccoli ICA I love eco. Spanien/ Italien. 250 g. Klass 1. Jfr pris 48:00/kg.

2 för **59:-**

FRÅN SVERIGE

Tulpaner 7-pack Sverige. Flera färger.

149:- /kg

KÖTT FRÅN SVERIGE

Fläskfilé Scan. Ursprung Sverige. Hel. Packad. Jfr pris 149:00/kg.

ICA Supermarket

Tappström

Öppet 8–22

Priserna gäller vecka 10 t o m 8/3-20 Lägre priser kan förekomma. Reservation för slutförsäljning och ev tryckfel.

ADEOCARE
HEMTJÄNST | DEMENSVÅRD | SILVIASYSTER

Din lokala Hemtjänst och Boendestödjare

AdeoCare verkar efter en filosofi som bygger på små, lokala arbetsgrupper där vi anpassar vårt stöd efter dina unika behov och situation. Det är roligtvis hemligheten bakom våra goda resultat och kvalitet.

Varför välja AdeoCare Ekerö?

- √ Specialutbildad personal utifrån Silviasysterfilosofin
- √ Teambaserat arbetssätt
- √ Goda arbetsvillkor för personalen
- √ Nöjdast kunder

Tel. 08-731 77 07

MN 4 mars 2020

Det är åter dags för Mälarö miljödag. På bilden från förra årets miljödag: Peter Strömmer och Adam Reuterskiöld framför elbilar. Sid 14.
FOTO: STEFAN DAHLÉN

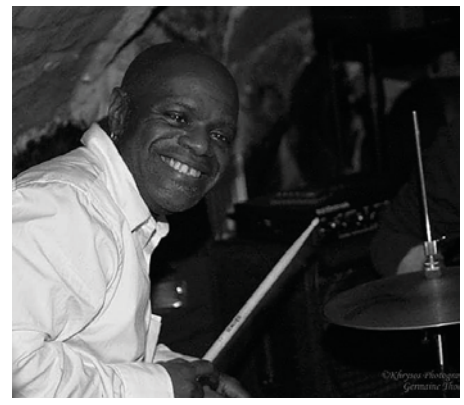

James Bradley Jr spelar på Ekebyhovs slott tillsammans med sin kvartett. Sid 20.
FOTO: GERMAINE THOMAS

Att få plats eller inte

Simkunnighet är livsviktigt och det ingår också i skolans undervisning. Men nu har det blivit svårare för Mälaröbarn att gå på simskola vintertid, då Stockholms stad främst ger simskoleplatser till de som är folkbokförda i Stockholms kommun. Skolorna på Mälaröarna har redan svårt att få till simundervisningen och även de drabbas av färre möjligheter att boka tider i badhus utanför kommunen.

Kanske det lättar om ett par år för om allt går som det är tänkt, ska Ekerö kommun till slut få ett eget badhus och detta ska stå klart 2022. Mer om detta kan du läsa på sidan 8.

Att få lägenhet hos Ekerö bostäder är inte heller lätt i dagens läge. Utöver att bostadskön är lång, är inkomstkraven tuffa. Men ett förslag från Ekerö bostäders styrelse kan ändra på detta. Det skriver vi mer om i denna tidning liksom om några som tar allt mer plats på våra öar, nämligen vildsvinen.

Platsa bland vinnarna har dels en Ekerökille gjort inom e-sport, dels en pokerspelare från Ekerö gjort, plats för dessa nyheter är våra sportsidor.

Mälaröarnas nyheter är och har varit på plats där nyheterna sker i decenier. I vår tillbakablick över nyheter från förr har vi åter funnit spännande framtidsplaner för öarna för 50 år sedan. Men andra ord får en bred blandning av nyheter, kultur, sport och också, kommuninvånarnas egna synpunkter och åsikter plats i tidningen. Så ta plats i en skön fåtölj för en lässtund och allt handlar självklart om Mälaröarna.

EWA LINNROS
ewa@malaroarnasnyheter.se

Nyheter....sid 6-16
”Fråga Johan”....sid 18
Kultur....sid 20
På gång....sid 21
Sporten....sid 22-23
Insändare....sid 24
50 år sedan....sid 26
Öarna runt....sid 27
Mälarökrysset....sid 28
Kolumnen....sid 29
Familjesidan....sid 30
Privata annonsmarknaden....sid 30
Larmet går....sid 32

100 % MÄLARÖARNA!

MN håller koll på Mälaröarna åt dig! Gjord för mälaröbor, av mälaröbor på Mälaröarna.

MN delas ut av Pressens morgontjänst

Mälaröarnas nyheter startades av Svenska Dagbladet 1949

REDAKTIONEN ANNONSBOKNINGEN

MÄLARÖARNAS nyheter

Mälaröbornas egen nyhetstidning
Partipolitiskt obunden
Etablerad: 1949 av SvD
Ges ut av Mälarö Media AB

REDAKTÖRER
Lo Bäcklinder, Ewa Linnros.
• ANSVARIG UTGIVARE
Laila Westerberg
• KONTAKT 08-560 358 00
red@malaroarnasnyheter.se
insandare@malaroarnasnyheter.se

ADRESS
Box 100, 178 22 Ekerö

PRENUMERATIONER
Boende utanför kommunen 895 kr/år. Betalas till bankgiro 5129-2308

TRYCK Pressgrannar 2020

ANNONSER
• ANNONSBOKNING
Gertrud Appelqvist
Per Hansson
Laila Westerberg
• KONTAKT 08-560 356 00
annons@malaroarnasnyheter.se
• ANNONSSTOPP
Torsdag kl 12 en vecka före utgivningsdagen.

Tidningen ansvarar ej för icke beställt material samt för fel med annonser mer än till annonspriset.

HEMSIDA
www.malaroarnasnyheter.se

UTGIVNING 2020

Jan	22	
Feb	5	19
Mars	4	25
April	8	22
Maj	6	20
Juni	3	17
Aug	19	
Sep	2	23
Okt	7	28
Nov	11	25
Dec	9	16

KAMPANJ

Renovera inne

Rabatten gäller beställningssortimentet på SP Fönsters och Traryd Fönsters bruttoprislistor med undantag för Lingbo kulturfönster.

1795:-

Hikoki Skruvdragare
18V. Levereras med 2 st 2,5Ah Li-ion batterier, laddare, bits och förvaringsväska. DV18DGAL. Rek ca pris 2856:-

299:-/m²

Tarkett Parkettgolv Storsjön
Svensktillverkat ekgolv i 3-stav. Omslipningsbart och lättlagt utan lim. Ytbehandlat med Proteco-lack. Rek ca pris 405:-

259:-/m²

Vägg- & takpanel Rough
Finsågad panel som har en rå och rustik yta. Slätsponten ger en modern och stilren vägg. Vit. Rek ca pris 355:-

329:-

Beckers Living Väggfärg
3 liter, vit. Matt väggfärg som är snabbtorkande, har hög täckförmåga samt är lätt att stryka ut. Rek ca pris 512:-

Rabatten gäller på hela beställningssortimentet av skjutdörrar och inredning från Elfa. Gäller även hela lagersortimentet av förvaringslösningar. *Rabatten gäller på leverantörens bruttoprislista.*

K BYGG FÄRINGSÖ TRÄ

FÄRINGSÖ Färentunavägen 65 | tel 08-560 241 00 | mån-fre 6.30-18, lör 9-14, sön 10-14
k-bygg.se/faringso

Erbjudanderna gäller t.o.m 2020-03-16. Kan ej kombineras med andra erbjudanden/rabatter, reservation för slutförsäljning. Lokala avvikelser kan förekomma.

NYHETER

”Det viktiga i det här ärendet är att vi får ett system som fungerar för de allra flesta”

Hopp om lättnader på inkomstkrav

KOMMUNEN | För att få hyreskontrakt hos Ekerö bostäder idag ställs inkomstkrav som många inte klarar av. Men bolagets styrelse har föreslagit en förändring av kraven och beslut tas i mars.

Ekerö bostäders inkomstkrav idag gör det omöjligt många så som ensamstående, pensionärer och unga att kvalificera till en lägenhet inom bolagets bestånd. Kravet är att bruttoårsinkomsten ska uppgå till minst tre gånger årshyresbeloppet. Det innebär att den sökande måste har en ha en månadsinkomst på 24 000 kronor för en lägenhet som kostar 8 000 kronor i månaden. En ganska normal pension ligger idag på omkring 17 000 kronor i månaden, men för många ligger den under.

Ekerö bostäders styrelse tog i juni enhälligt fram ett förslag som innebär att när hyran är betald, ska den sökande ha minst ett nettobelopp kvar per månad i enhetlighet med Kronofogdemyndighetens förbehållsbelopp. För 2020 är detta belopp för ensamstående vuxen 5 002,00 kronor, för sammanlevande makar eller sambor 8 264 kronor och för hemmavarande barn 3 055 kronor.

Förslaget kom in till kommunen 12 augusti men togs aldrig upp i kommunstyrelsen. Det är ett beslut som kan göra stor skillnad för många människor, men från att förslaget togs fram i juni, har ärendet ännu inte handlagts.

– När det gäller processen att ta fram beslutet, ser vi att det här är någonting som Ekerö bostäders styrelse ska ta beslut om. Det gäller att ta rätt beslut på rätt ställe, sa Adam Reuterskiöld (M), kommunstyrelsens ordförande, i en intervju i tidningens radioprogram.

Inger Andersén (S), socialnämndens ordförande kommenterade:

– Det är ändå kommunen som äger bolaget och ofta när det är förändringar av ekonomiska incitament, måste man ändå ta vissa beslut i kommunfullmäktige. Fanns det en otydlighet i att det verkligen var en fråga som styrelsen själv kunde hantera och inte behövde gå tillbaka till fullmäktige med?

– I det här fallet har det varit en diskussion kring var beslutet ska ligga. Det här har att göra med den ekonomiska styrningen av bolaget och därför bör det ligga hos styrelsen, svarade Adam Reuterskiöld och tillade:

– Det viktiga i det här ärendet är att vi får ett system som fungerar för de allra flesta och samtidigt minimerar risken för ekonomiskt bakslag.

En förbättring av kraven har redan gjorts då det tidigare inkomstkravet gällde enbart inkomst av arbete. Nu får man även tillgodogöra sig inkomst av kapital, studiebidrag, bostadsbidrag, barnbidrag, underhållsbidrag, A-kassa eller motsvarande.

– Pensionärsorganisationer har många gånger varit bekymrade över att det inte går att ställa sig i kö för att pensionen inte räcker till. Det är lite knivigt eftersom många bor i stora hus och skulle kunna sälja huset och på det sättet ha en slant på banken, sa Inger Andersén och fortsatte:

– Det är även problem för ungdomar då det står att man ska ha en fast anställning. Men många ungdomar tjänar bra och har möjlighet att betala hyran, men byter jobb på olika sätt och har kanske inte en fast anställning. Det är därför viktigt att modernisera ansökningshandlingarna.

Beslut om det nya förslaget gällande inkomstkrav tas den 26 mars av Ekerö bostäders styrelse.

Adam Reuterskiöld (M), kommunstyrelsens ordförande och Inger Andersén (S), socialnämndens vice ordförande intervjuades om Ekerö bostäders hyreskrav i tidningens radioprigram ”God kväll Mälaröarna”. FOTO: EWA LINNROS

EWA LINNROS
ewa@malaroarnasnyheter.se

RADIO LYSSNA

>> Hör hela intervjun via QR-koden eller på malaroarnasnyheter.se Tidningens radioprogram ”God kväll Mälaröarna” sänds torsdagar kl 17-19 på Radio Viking 101,4

Välkommen till oss på Mälaröarnas Hemtjänst !

100% Mälaröarna och 100% Hemtjänst

För snart 10 år sedan blev vi Ekerös första privata utförare. Genom att alltid lyssna till våra kunders behov, bemanna med hög kontinuitet och ansvarsfulla medarbetare har vi genom åren haft mycket nöjda kunder.

Och vi är precis vad vi heter: Mälaröarnas Hemtjänst – den enda privata hemtjänstutföraren som är helt lokal och bara arbetar inom kommungränsen. Därför har vi heller inga andra verksamheter som konkurrerar om resurser och personal. Hos oss gäller alltid:

Fullt fokus på våra Mälarökunder!

Vill du välja eller byta till oss ?

Mitt mål sedan jag startade Mälaröarnas Hemtjänst har alltid varit att alla kunder skall känna sig omhändertagna på absolut bästa sätt. Kontakta mig gärna så kan jag berätta med om hur vi kan hjälpa just dig och/eller dina anhöriga.

Sofia Englund,
Grundare och verksamhetschef

Ring Sofia: 072-227 32 00

Mälaröarnas Hemtjänst

Tel: 08-560 250 50 – Hemsida: www.malaroarnashemtjanst.se
Följ oss på: www.facebook.com/malaroarnashemtjanst

Svenska kyrkan PÅ MÄLARÖARNA

4/3 – 24/3

EKERÖ PASTORAT BJÖRKUDDSVÄGEN 2

EKERÖ, ADELSÖ-MUNSÖ OCH LOVÖ FÖRSAMLINGAR

Med reservation för ev ändringar. Om inget annat anges är det fri entré. Välkommen!
Kyrkluren med söndagens gudstjänster 08-560 387 60

ons 18:30 — 2020-03-04 — Ekebyhovskyrkan
VECKOMÄSSA
Magnus Ehntorp, Mie Johansson

ons 19:00 — 2020-03-04 — Ekebyhovskyrkan
ANDLIG VÄGLEDNING
Monika Regnfors Sjörén

tors 11:30 — 2020-03-05 — Ekebyhovskyrkan
LUNCHMUSIK MED TORSDAGSSOPPA
Daniel Stenbaek, piano
Kostnad: betalning efter förmåga

sön 11:00 — 2020-03-08 — Ekerö kyrka
MUSIKMÄSSA på internationella kvinnodagen
Camilla Ekeskär, Helena Lidén Moore,
Helena Hansson, Kerstin Baldwin Sterner

sön 11:00 — 2020-03-08 — Lovö kyrka
HÖGMÄSSA
Monika Regnfors Sjörén, Leif Asp

tis 19:00 — 2020-03-10
FASTEANDAKT I HEMMET
Plats: Ursula Belding, Gustav III:s väg 55,
Drottningholm
Mårten Mårtensson, Leif Asp

ons 18:30 — 2020-03-11 — Ekebyhovskyrkan
VECKOMÄSSA
Camilla Ekeskär, Mie Johansson

tors 11:30 — 2020-03-12 — Ekebyhovskyrkan
LUNCHMUSIK MED TORSDAGSSOPPA
Kerstin Baldwin Sterner, piano o Göran Olsson, sång
Kostnad: betalning efter förmåga

sön 11:00 — 2020-03-15 — Ekebyhovskyrkan
MUSIKGUDSTJÄNST Bach i gott sällskap
musik av J S Bach och Sven-David Sandström
Ekeröensemblen, Kerstin Baldwin Sterner
Präst: Ann-Sofie Kamkar

sön 16:00 — 2020-03-15 — Munsö kyrka
MUSIKGUDSTJÄNST Bach i gott sällskap
musik av J S Bach och Sven-David Sandström
Ekeröensemblen, Kerstin Baldwin Sterner
Ann-Sofie Kamkar, Anna Pihl Lindén
Kyrkkaffe från kl. 15

tis 19:00 — 2020-03-17
FASTEANDAKT I HEMMET
Plats: Catherine & Jacob Lagercrantz,
Långa Raden 1, Drottningholm
Mårten Mårtensson, Leif Asp

ons 18:30 — 2020-03-18 — Ekebyhovskyrkan
VÅRKONSERT EKERÖ GOSPEL - Fri entré
Daniel Stenbaek, Magnus Ahlgren,
Johan Westerlund, Pernilla Thörewik
Präst: Magnus Ehntorp

tors 11:30 — 2020-03-19 — Ekebyhovskyrkan
LUNCHMUSIK OCH TORSDAGSSOPPA
Mie Johansson, sång
Kostnad: betalning efter förmåga

sön 16:00 — 2020-03-22 — Adelsö kyrka
ORD, MUSIK OCH STILLHET
Ann-Sofie Kamkar, Anna Pihl Lindén, Eva Udd - sång
Kyrkkaffe från kl. 15

sön 11:00 — 2020-03-22 — Ekerö kyrka
MÄSSA MED SMÅ OCH STORA
Camilla Ekeskär, Helena Hansson, Ekerö barnkör

sön 11:00 — 2020-03-22 — Lovö kyrka
FAMILJEGUDSTJÄNST
Magnus Ehntorp, Leif Asp, Lovö barnkör,
Klara Valkare. Våfflor i Klockargården

tis 16:30 — 2020-03-24 — Ekebyhovskyrkan
GUD OCH SPAGETTI
Enkel middag och gemenskap i vardagslogistiken.
Kostnad: betalning efter förmåga

tis 19:00 — 2020-03-24
FASTEANDAKT I HEMMET
Plats: Eva & Björn Vingård, Kantongatan 7, Drottningholm
Mårten Mårtensson, Leif Asp

Ekerö gospel vårkonsert
18/3 Ekebyhovskyrkan

Bach i gott sällskap × 2
med Ekeröensemblen 15/3

Familjegudstjänst & mässa
med barnkörer 22/3

www.svenskakyrkan.se/ekero — ekero.pastorat@svenskakyrkan.se — 08-560 387 00 — Följ oss:

FÄRINGSÖ FÖRSAMLING

GUDSTJÄNSTER

Ons 18:30 — 2020-03-04 — Stenhamra församlingsgård
VECKOMÄSSA
Peter Strömmer, präst. Ligita Sneibe, kyrkomusiker.

Sön 11:00 — 2020-03-08 — Sånga kyrka
GUDSTJÄNST MED NATTVARD
Yngve Göransson, präst.
Ligita Sneibe, kyrkomusiker.

Ons 18:30 — 2020-03-11 — Stenhamra församlingsgård
VECKOMÄSSA
Yngve Göransson, präst. Ligita Sneibe, kyrkomusiker.

Sön 11:00 — 2020-03-15 — Hilleshögs kyrka
GUDSTJÄNST
Karin Frödinger, präst.
Ligita Sneibe, kyrkomusiker.

Ons 18:30 — 2020-03-18 — Stenhamra församlingsgård
VECKOMÄSSA
Yngve Göransson, präst. Joakim Wanzelius, kyrkomusiker.

Sön 11:00 — 2020-03-22 — Stenhamra församlingsgård
GUDSTJÄNST
Yngve Göransson, präst.
Ligita Sneibe, kyrkomusiker.
FaVo-kören deltar under ledning av Birgitta Lindeke Levin.

Ons 18:30 — 2020-03-25 — Stenhamra församlingsgård
VECKOMÄSSA
Yngve Göransson, präst. Ligita Sneibe, kyrkomusiker.

GRUPPER OCH MÖTESPLATSER

ÖPPET KYRKIS
Måndagar & Fredagar — Färentuna församlingshem
9.30-12.00
Pyssel, lek och sång för föräldrar med barn, från nyfödda och uppåt.

STICKA OCH SKICKA
Varannan onsdag — Stenhamra församlingsgård
19.00-21.00
Onsdagar, jämna veckor. Vi stickar kläder som vi sedan skickar till behövande. Kom och var med!

UNGDOMSKVÄLL (ÅK 6 - UPPÅT)
Onsdagar - Öppet hus — Stenhamra församlingsgård
15.00-21.30
Vi spelar spel, tv-spel, pingis och umgås, har kul och träffar nya vänner.

Mälarö Miljödag

21 mars - 10.00-16.00 - Stenhamra församlingsgård

Föreläsningar, utställningar och prova-på-aktiviteter

Bokashi, elbilar, odlingslotter, biodling och EKO-odling. Testa en elcykel eller elbil och träffa våra kommunpolitiker och tjänstmän

Ekologisk lunch från Lovö Magasin och fika från Färingsö församling.
Nytt för i år: Miljöpyssel för barnen...

Mer information finns på vår hemsida:
svenskakyrkan.se/faringso/malaro-miljodag

Stenhamra församlingsgård
Lördag 21 mars 10.00-16.00

Sopplunch med romanser

Njut av god soppa i Stenhamra församlingsgård varje torsdag kl. 12.00
På soppan 5 mars får vi dessutom avnjuta vackra romanser när vi får besök av Lennart Lundblad, ackompanjerad av Ligita Sneibe.

Soppa, bröd, kaffe och kaka, 50 kr.

Stenhamra församlingsgård
Torsdag 5 mars 12.00

FaVo-kören

Varannan damernas körcafé med FaVo-kören under ledning av Birgitta Lindeke Levin.
Serveringen startar 14.30, musikprogrammet drar igång 15.00.
Inträde 60 kr, inklusive fika.

Stenhamra församlingsgård
Lördag 7 mars 14.30

Prenumerera gratis på vårt månadsblad...!

Läs om allt som händer i Färingsö församling i vårt månadsblad.
Meddela vår kommunikatör Joakim Jonsson så får du det i brevlådan eller digitalt i din mail.

joakim.jonsson@svenskakyrkan.se
08-564 209 26

FÄRINGSÖ FÖRSAMLING ☎ 08-564 209 20 Herman Palms plan 4A www.svenskakyrkan.se/faringso www.facebook.com/faringsoforsamling

NYHETER

”Snart kommer det förberedande arbetet att påbörjas för att ge kommunens invånare ett efterlängtat badhus”

Ett steg till på väg mot badhus

KOMMUNEN | Nu startar upphandlingen av entreprenörer för badhuset och också för de förberedande arbetena med att riva och bygga nya omklädningsbyggnader på Träkvistavallen.

Redan under våren planeras att man ska påbörja arbetena på Träkvistavallen med det så kallade ”KOM-huset” som står för kontor, omklädning och möten. Husets funktioner har tagits fram i dialog med Ekerö IK, som är en av de föreningar som har sin verksamhet här. Planen är att KOM-huset ska stå klart om ett år.

För badhusets del ska nu en totalentreprenör upphandlas i samverkan. Det är en arbetsform som är ny för kommunen, men som framför allt används när beställare tidigt vill ha in entreprenörens erfarenheter och kunskaper. Tillsammans med en erfaren entreprenör ska kommunen ta fram ”ett attraktivt och användarvänligt badhus för kommunens alla medborgare, kommunala verksamheter, föreningsliv och besökare”. Nyckelordet i projektet är samverkan och det kommer att ske i projektet, inom kommunen, samt med föreningsliv och övriga intressenter.

– Snart kommer det förberedande arbetet att påbörjas för att ge kommunens invånare ett efterlängtat badhus vilket är en del i kommunens vision om att erbjuda god service. Kostnadsstyrning är en väsentlig faktor för det här projektet avseende investering- och driftskostnader när vi ska ta beslut i kommunstyrelsen framgent, säger Adam Reuterskiöld (M), kommunstyrelsens ordförande.

Förberedelaerna för byggnationen av det så kallade ”KOM-huset” på Träkvistavallen är igång. I huset blir det kontor, omklädningsrum och möteslokaler.
ILLUSTRATION: EKERÖ KOMMUN

Arbetet med badhuset kommer att drivas i två faser. Under den första fasen sker en gemensam projektering av badhuset. Utgångspunkt är den ramhandling som fastställdes av kommunfullmäktige i oktober.

När Ekerö kommun är nöjd med handlingarna, kalkylen ryms inom budgeterad kostnad och om samarbetet löper bra, förbereds för nästa fas genom nytt beslut i kommunstyrelsen. Det antas ske kring årsskiftet 2020/2021. Därefter kan fas två inledas och byggnationen av badhuset påbörjas. Under slutet av 2022 planeras badhuset färdigställas.

Genom att ”KOM-huset” byggs först, varefter rivning sker, kommer idrottsplatsen att vara i full funktion under hela byggtiden av det nya badhuset.

EWA LINNROS
ewa@malaroarnasnyheter.se

Kostnad 100:-
som vi skänker till
Bröstcancerfonden

Anmälan:
Via Swish på
070- 799 15 24
Skriv ditt namn

Sista anmälningsdag
2020-03-20

INSPIRATION

Välkomna på
Inspirationskväll i Coloramas butik

Onsdagen 25/3
Kl 19:00

Louise från
Boråstapeter ger oss massor
med inspiration.

BORÅSTAPETER
MADE IN SWEDEN SINCE 1905

Jessica Karlsson, VD Hillbillies
håller föredrag om hur du får
en färgsprakande trädgård!
Även bra tips från trädgårds-
mästaren om hur du kan lyfta
trädgårdsrummet.

Vi bjuder på dryck o lättare tilltugg.
Massor av erbjudanden och utlottning av
fina priser! Alla får Goodiebag.

25% på Boråstapeter.
25% på all utomhusfärg från Alcro och Jotun

Erbjudanden gäller endast denna kväll!
Detta vill ni inte missa!!
Vi ses i butiken:

Tunnlandsvägen 3,
mitt emot Träkvista IP

Våra Fasadexperter ger
tips & råd hur du färgsätter
altan & utemiljö

Boka ett gratis hembesök
av fasadexperten.

colorama
EKERÖ

NYHETER

Sprängningar ökar vid Lindö

EKERÖ | Fram till slutet av mars kommer framkomligheten att begränsas dagtid genom området kring Lindö då Trafikverkets entreprenör arbetar sig fram till den punkt där Lindö tunnels andra tunnelrör ska ligga. Ett av körfälten kommer tidvis att stängas av i riktning mot Ekerö och trafiken leds om till det andra körfältet. Vissa tider kommer även trafiken att stoppas i båda körriktningarna i samband med sprängningar.

Trafikverket meddelar även att flera viktiga delar av den nya transportbandsanläggningen har levererats till arbetsplatsen på Lovön. När anläggningen är i drift kommer bergmassorna att transporteras på båt istället för på lastbil, vilket skett sedan det förra transportbandet gick sönder för en tid sedan.

Fick nej, men ger sig inte

MÄLARÖARNA | Den mälaröbo som för en tid sedan fick nej från Skatteverket på sin ansökan om att lägga till namnet Lucifer som tilltalsnamn, gör nu ännu ett försök.

– Jag har hittat ett prejudikat från riksåklagaren som går ut på att vuxna människor själva ska kunna bedöma vad de ska heta i förnamn, säger mannen själv.

Enligt honom är dessutom Lucifer namnet på den ljusbärande ängel som så småningom förvandlades till djävulen och då även bytte namn.

Skatteverkets motivation till avslaget var att namnet kan antas väcka anstöt genom att det förknippas med djävulen och satan.

Avdrag för egen el

MÄLARÖARNA | Under inkomståret 2018 fick 69 personer skattereduktion för mikroproduktion av el enligt de senaste siffrorna från statistikmyndigheten SCB.

– Det övergripande kravet är att man framställer förnyelsebar el och det vanligaste fallet i sammanhanget är solceller på villatak, vilket är något som har ökat drastiskt de senare åren, säger Olof Wallin, rättslig expert på Skatteverket, till Nyhetsbyrån Siren.

Böter för eldning

MÄLARÖARNA | En person från Mälaröarna ska betala 30 dagsböter à 60 kronor för att ha eldat utomhus under pågående eldningsförbud sommaren och på så sätt ha brutit mot ”lagen om skydd mot olyckor”. Detta enligt ett utfärdat strafföreläggande från Åklagarmyndigheten.

Försenad ombyggnad

SVANHAGEN | Ombyggnaden av korsningen i Svanhagen var planerad att starta våren 2020 men byggstarten fördröjs till 2021 på grund av att Trafikverket valt att arbeta om planen. Skälet till omarbetningen är att Trafikverket bedömer att lösningarna för cyklister och fotgängare inte var trafiksäkra nog. De har också lagt till ett vänstersvängkörfält från väg 800 in till busshållplatsen till den nya vägplanen, för att öka både trafiksäkerheten och framkomligheten.

10 000

Höga genomsnittsavdrag

MÄLARÖARNA | 10 000 kronor var de genomsnittliga skatteavdragen för medborgarna i Ekerö kommun under 2018. Med den siffran hamnar kommunen på plats fyra både i länet och i landet, efter Danderyd, Vaxholm och Lidingö. Danderydsborna fortsätter att göra de största ränteavdragen med 14 600 kronor. Riksnittet ligger på 5 100 kronor. Allt enligt de senaste siffrorna från statistikmyndigheten SCB

– Allt hör ihop med bostädernas priser. Ett hus i Danderyd kostar mycket pengar, då måste man låna och får höga räntor, och så får man tillbaka ganska mycket i det här avdraget, säger Hans Heggemann, utredare på SCB, till Nyhetsbyrån Siren.

KOMMUNEN | Stockholm stad har beslutat att endast folkbokförda i Stockholm kommun med svenskt personnummer kan boka simskola. Då Ekerö kommun inte har någon simhall innebär detta att många barn i kommunen nu går miste om simskola.

Svårt att få sims

Även Ekerö kommuns skolor har svårigheter

Stockholms stads beslut är taget för att kommunens verksamhet primärt ska vara tillgänglig för kommunens invånare, det vill säga de som betalat skatt i Stockholm. Om det eventuellt finns platser kvar kan ”icke” Stockholmare boka in de platserna fem dagar innan kursstart.

– Vi förstår att förändringen kan få konsekvenser för invånare i kommuner som eventuellt inte har en simhall att erbjuda sina kommuninvånare, men simskolan i Stockholms stads simhallar är väldigt populär och vi har högt tryck på de platser som finns. Vi måste därför prioritera skattebetalarna i Stockholms stad, säger Niklas Pettersson, avdelningschef, idrottsförvaltningen, Stockholms stad.

Ekeröbon Tina Urtels son Ossian har gått i simskola flera terminer på Åkeshovsbadet, men nu fick han inte plats.

– Ossian älskar simskolan och vi var inställda på att hans skulle fortsätta. De brukar släppa platserna i december, men det har varit systemuppdateringar så det blev försenat. När platserna väl släpptes i februari gick det inte att boka, det stod bara att man måste vara folkbokförda i Stockholm stad, berättar Tina Urtel.

Det har inte funnits någon information om de nya reglerna och nu har Ossian gått miste om plats i andra simskolor i privat regi, då de släppte sina platser redan i januari.

– Eftersom vi inget visste, väntade vi så att vi kunde få plats på Åkeshov igen. Men hade vi vetat om de nya reglerna, hade vi sökt plats hos privata simskolar i god tid när dessa släpptes.

Helena Butén Langlet (M), ordförande i kultur och fritidsnämnden i Ekerö kommun förstår dilemmat, men svarar att kommunen inte kan göra så mycket åt situationen.

– Det som görs när det gäller simundervisningen, sker i skolans regi där man åker iväg för att kontrollera simkunnighet. Det kan göras i badhus och det påverkas inte av detta. Det är när man privat vill boka simskola som problemen uppstår, säger Helena Butén Langlet.

Jessica Forsström är kommunombud på Lärarnas riksförbund på Ekerö. Hon har frågat gymnastiklärare på Mälaröarna hur situationen ser ut för simundervisningen.

> ”Det här visar ännu tydligare hur viktigt det är att vi får till ett eget badhus”

– Gemensamt för de tillfrågade är att de anser att simundervisningen är ett återkommande dilemma. Rektorer och berörda lärare gör sitt yttersta för att hitta kreativa lösningar på att få till en skälig simundervisning, men vi känner att dessa lösningar ofta inte räcker. Att ta sig iväg för att simma med eleverna är svårt logistiskt då det är svårt att få till simtider eftersom de flesta är uppbokade av skolor från den aktuella kommunen där simhallen i fråga ligger. Att åka iväg för att simma med en klass är också både tidskrävande samt personalkrävande i och med tillsynsplikten. Det hela resulterar i att undervisningen till syvende

”Det är oerhört olyckligt. Det behövs plats för att säkerställa betygsunderlag eftersom det krävs simkunnighet i årskurs 6”

Mälaröbarn har svårt att få simskoleplats utanför kommunen sedan Stockholms stad infört nya regler. En åtgärd som kommunen gjort är att utöka antal veckor och platser på sommarens simskolor på öarna. Bilden är från Lundhagens simskola.

FOTO: ARKIV

koleplatser

att få till en bra simundervisning

och sist också blir kostsam och därmed en budgetfråga för respektive skola, berättar Jessica Forsström.

Skolorna i kommunen organiserar sin simundervisning på olika sätt, men i det stora hela finns det en kollektiv önskan från lärarna om att få till en bättre situation kring just simningen och då med fokus på att få den mer kontinuerlig än vad den är idag.

– I synnerhet med tanke på att simning är ett centralt innehåll i läroplanen. Jämför vi dessutom med kringliggande kommuner ser vi att vi ligger väldigt snett. Medan en kommun bedriver simundervisning som ett stående moment i vissa årskurser, åker flertalet skolor inom Ekerö kommun till simhallen en gång per år med sina elever, ibland inte ens det, säger Jessica Forsström och fortsätter:

”Vi har mejlat runt till privata simskolor men vi har inte hittat någonting ännu”

– Förvisso använder flera skolor Mälaren som ett alternativ när vädret så tillåter. Den kan dock tyckas vara vanskligt att ha som en strukturell åtgärd för att upprätthålla den kontinuerliga simundervisningen med tanke på att det ofta är få veckor då temperaturen är tjänlig under läsårets månader. Det blir alltså inte helt okomplicerat att motivera att vi får till adekvat simundervisning och samtidigt stå helt rakryggade, kommenterar Jessica Forsström.

Helena Butén Langlet ser allvarligt på situationen.

– Det är oerhört olyckligt. Det behövs plats för att säkerställa betygsunderlag eftersom det krävs simkunnighet i årskurs 6. Det här visar ännu tydligare hur viktigt det är att vi får till ett eget badhus.

En åtgärd som kommunen gjort är att utöka simskoleplatserna inför sommarens simskola på Mälaröarna.

– Det gäller både antal veckor och antal platser. Dessa kommer att släppas i slutet av mars, berättar Helena Butén Langlet.

Hur blir det då för Ossian?

– Vi har mejlat runt till privata simskolor men vi har inte hittat någonting ännu. Men vi hoppas, säger Tina Urtel.

EWA LINNROS
ewa@malaroarnasnyheter.se

Gustavshill
Din personliga trädgårdsbutik
Blommor - Träd - Buskar - Perenner
Tillbehör - Buketter - Interiör - Presenter - Café

Här finns det mesta av det bästa!
Kom och njut av vackra blommor och ta en paus i vårt café!
Gustavshill
Följ oss på instagram & facebook
Björkviksvägen 1, Färentuna
Tel 08-560 425 80 • www.gustavshill.com
Öppet: Mån-fre 10-18, lör-sön 10-16

* Vid köp av kompletta glasögon från ordinarie sortiment, bjuder vi på ett extra par glas- eller solglasögon med din styrka. (Gäller utvalda bågar, lagerglas +-6/2, värde upp till 2990:-). Kan ej kombineras med andra erbjudanden. Gäller t.o.m 2020-05-02.
din syn Ekerö Optik
08-560 313 10 | Ekerö centrum | Snett emot Systembolaget
Måndag-fredag 10.00-18.30. Lördag 10.00-15.00
SYNUNDERSÖKNING 50 % RABATT (ordinarie pris 390:-)
VÄRDECHECK SYNUNDERSÖKNING
BOKA REDAN IDAG!
Boka en tid hos våra legitimerade optiker redan idag. Inget köptvång.
Gäller för glasögon (ej linser, intyg, recept etc). Erbj. gäller t.o.m. 20-05-02
Namn..... Datum...../..... kl.....
Butik.....

NYHETER

”Elstängsel är det enda som fungerar...”

Vildsvinen ställer till problem

MÄLARÖARNA | Att vildsvinen ökar i antal och utbredning är ett välkänt fenomen, såväl på Mälaröarna som i hela Sverige. I försök att hålla stammen nere har dock viltvårdarna fångat och avlivat ett tjugotal på centrala Ekerö under bara de senaste månaderna.

Ingen vet hur många vildsvin som finns på Mälaröarna eller för den delen i hela Sverige. Dock vittnar både jägare och lekmän om att de oavbrutet ökar kraftigt i antal och att de blir mer och mer vanliga även i tätorterna.

– I Berlin har de grisar mitt inne i stan och måste till exempel bygga in soptunnorna för att de ska få vara ifred. Jag tror att vi kommer ha den utvecklingen här också, säger Robert Möller, jaktledare i kommunens skyddsjaktslag.

Han kan berätta om trädgårdar som djuren förstör i sin jakt på rötter och insekter, barn som är rädda för att gå hem från sina aktiviteter på kvällarna och allvarliga trafikolyckor. Men också om att han och kollegorna sedan i november har lyckats fånga närmare tjugo vildsvin i de fällor som de har uppställda på ett par platser på Ekerö, bland annat bakom Lidl på Ekerö, där Robert Möller visar hur den fungerar.

– Dels har vi denna och sedan har vi en på Lurudden, som tidigare var placerad på Gällstaö. Här har vi nog fångat tio vildsvin minst och i den andra fällan tror jag att det är åtta.

Fällan är konstruerad som en stadig nätbur med tak och en grind som slår igen när djuret kommit in och kommer i kontakt med en vajer som går genom buren. Fällan agnas med till exempel majs, ärter eller bröd som lockar dit djuren. En rörelsestyrd kamera går igång och larmar hos viltvårdarna, som kan komma till platsen och avliva djuret med svagare ammunition än vad som skulle behövas för att skjuta på längre håll.

När det gäller hur man ska kunna skydda sin trädgård mot vildsvin har Robert Möller egentligen bara ett enda råd.

– Elstängsel är det enda som fungerar, men det hjälper inte alltid heller. De kan lära sig att gå igenom stängslet också, säger han och berättar om hur vildsvinen nyligen bökat upp hela fotbollsplanen på Adelsö, trots att det finns elstängsel runt.

Skulle man stöta på vildsvin när man är på promenad, är Robert Möllers bästa tips att man gör mycket väsen och stora rörelser, för att skrämma iväg dem.

LO BÄCKLINDER
lo@malaroarnasnyheter.se

Robert Möller tittar ofta till vildsvinsfällorna på Ekerö så att de fungerar som de ska. Om ett vildsvin fastnar i fällan går också larmet i hans telefon.
FOTO: LO BÄCKLINDER

Tröttnat på köerna?
Arbeta och bo på Ekerö!

Vi har nybyggda och nyrenoverade lokaler till uthyrning i Brygga industriområde. Lokal ca 130 kvm med ca 50 kvm i entresolplan. Det finns möjlighet att anpassa lokalen efter behov. 2 st garageportar 4x4,5 meter mot gatan och 2 st gångdörrar på sidorna. Grindar till området är låsta nattetid. Lokalen är inte lämplig som bilverkstad då det endast finns en tillhörande parkeringsplats utanför lokalen. Lämplig för liten tillverkningsindustri, lager, byggfirma etc. Ca 200 m till buss, 2 min till Ekerö centrum med bil. 5 min till Ekerö-Slagsta färjan. TOTAL YTA 180 kvm.

EKERÖ REDERI AB • 08-560 347 69 • info@ekerorederi.se

Pssst.... du vet väl att...
Vi har värnat om Färingsöborna & samarbetat med våra lokala leverantörer, producenter och föreningar på Färingsö ända sedan 1884.
-Mer lokal än så kan man knappast bli!

Bild från handelsboden vid Stenbrottet i Stenhamra på tidigt 1900-tal

74,95 st
Max 2 burkar/hushåll

LOKAL FÄRINGSÖHONUNG
Från Färentuna, 700g
Jfr-pris 107:07/kg

coop
STENHAMRA Mån-sön 8-22
KUNGSBERGA Mån-sön 9-21

SNABB SERVICE
LÅNGSAM BETALNING
Serva eller reparera bilen nu, betala senare.
Med Autoexpertenkortet kan du dela upp betalningen i upp till 24 månader räntefritt.

I GODA HÄNDER
OM DET HÄNDER
ASSISTANS
FÖRSÄKRING
PÅ KÖPET VID
SERVICE HOS OSS

Autoexperten
VERKSTAD

Svanhagens Bil & Däckservice AB
Mörbyvägen 1, 179 75 SKÅ
08 - 560 240 00, www.svanhagensbil.se

1976-2016 40 ÅR

Svanhagens
Bil & Däckservice

NYHETER

”Vi har allt att vinna på att mötas och samarbeta”

Tredje upplagan av Mälarö miljödag

FÄRINGSÖ | Den 21 mars är det dags för den tredje upplagan av Mälarö miljödag i Stenhamra församlingsgård. Det blir återigen en heldag med föreläsningar, utställningar och prova-på-aktiviteter, allt med fokus på hållbarhet och miljö.

– Vi har fått ihop en bra mix av både föreläsare och utställare och det är extra kul att våra politiker och tjänstemän i kommunen finns på plats. Vårt mål är ju att Mälarö miljödag ska bli en samlingspunkt för miljöfrågor för Mälaröbor. Vi har allt att vinna på att mötas och samarbeta, säger Joakim Jonsson, kommunikatör i Färingsö församling.

Nytt för i år är ”Barnens miljöpyssel” där barnen, och även vuxna som vill, kan plantera blommor som insekter gillar i egentillverkade krukor, göra ett bihotell eller plantera en egen ek.

– Vi har också god uppslutning från kommunen där både representanter från styrande Ekeröalliansen och oppositionens Mälarökoalitionen finns på plats. Från kommunen kommer också en utställning om sophantering och sopkärl där många kan få svar på sina frågor, berättar Joakim Jonsson, kommunikatör i Färingsö församling.

På föreläsningsscenen får besökarna höra om många ämnen. Till exempel dyker Jenny Harlen upp. Hon tog Bokashi till Sverige genom att starta Bokashi.se 2008. Sedan dess har denna metod nästan blivit en rörelse som svept över landet, där fler och fler använder sitt matavfall för att göra jord och gödning helt utan kemikalier. Det kan också handla om sanningar och myter om elbilar med Tibor Blomhäll, som skriver på tidningen Elbilen.

Förra årets miljödag i Färingsö församling var välbesökt. Den 21 mars är det dags igen. FOTO: JOAKIM JONSSON

– Elin Rydström från Lovö prästgård kommer också. Hon kommer att reda ut vad EKO-begreppet står för och vad vi ska tänka på runt miljömärkningar när vi handlar i affären. En annan Lovöbo, Justine Lagache, föreläser om hur vi kan odla i vår trädgård för att skapa mångfald som både vi och djuren kan ha glädje av, säger Joakim Jonsson och fortsätter:

– Många lokala utställare finns också på plats. Vi kan till exempel se hur kyrkogårdsförvaltningarna i Färingsö församling och Ekerö Pastorat arbetar med miljöfrågor. Vi kan lära oss mer om biodling eller provköra en elcykel eller en elbil. Lunch och fika finns på plats, så allt är bäddat för en heldag.

EWA LINNROS
ewa@malaroarnasnyheter.se

Idéburet partnerskap

KOMMUNEN | Arbetet med etablering av nyanlända har sedan starten 2016 utvecklats och behov av samverkan har förändrats. Ekerö pastorat har därför tagit initiativet till att kommunen och pastoratet ska ingå ett avtal om ”Idéburet offentligt partnerskap (IOP) som sträcker sig över perioden 2020 till 2022.

– För kommunen innebär partnerskapet en möjlighet att medverka till sociala innovationer inom området integration och arbetsmarknad. Partnerskapet kan stimulera och utveckla verksamheter och arbetssätt som tillgodoser samhällsbehov som kommunen annars skulle ha svårt att möta, säger Christina Hedberg, kommundirektör, Ekerö kommun.

– För Ekerö pastorat innebär partnerskapet en långsiktighet som främjar kvalitet och utveckling med människors behov i fokus. Vårt arbete riktar sig främst till utlandsfödda som är i behov av språkträning, introduktion till den svenska arbetsmarknaden eller är i behov av sociala sammanhang och meningsfull sysselsättning för personlig utveckling och för att bli en del av vårt samhälle, säger Monika Regnfors Sjörén, kyrkoherde, Ekerö Pastorat.

Mål med samverkan är bland annat att möjliggöra att nyanlända invånare i kommunen kopplas samman med välkomnande nätverk/mentorskapsprogram i kommunen med etablerade invånare. Också att erbjuda nyanlända kommuninvånare skänkta möbler, husgeråd och kläder, öppna och inkluderande språkfrämjande aktiviteter för målgruppen nyanlända kvinnor samt öppna och inkluderande språkfrämjande aktiviteter för nyanlända familjer.

Fler och fler åker med Ekerö Taxi
Vi söker därför fler Åkare/Transportörer/Förare
Generösa villkor. Ring för mer information: 070-953 42 62
eller skicka intresseanmälan till rolf.svensson@ekerotaxi.se
TAXI EKERÖ
560 340 00

Vi kompletterar hemtjänsten!
STÄDNING • VECKOHANDLING
PROMENADSÄLLSKAP • TVÄTT OCH STRYKNING
Vi ordnar RUT-avdraget!
veterankraft
vasterort@veterankraft.se | tel: 08-525 27 900

MGRENTAL
MASKINUTHYRNING
EKERÖ Mörbyvägen 2
SOLNA Ingentinggatan 2
CITY Torsgatan 8
VÅRBY Hamngatan 2
www.mgrental.se
info@mgrental.se
TEL 08-560 247 80

Vi samarbetar med samtliga försäkringsbolag - 08-560 245 15

EKERÖBILSKADECENTER

ISO 9001
DEKRA
Kontrollerad Bilverkstad

BYTE AV RUTOR
REPARATION AV STENSKOTT
FRI LÅNEBIL

EKERÖBILGLAS

Vi arbetar med kvalitetsglas från SAINT-GOBAIN AUTOVER

Hammarkvarnsvägen 9 - 179 75 Skå industriområde - www.ekerobilskadecenter.com

ÄR STEN SINGEL?

Ja, det kan man kanske säga.
Eller tvärtom. Hur det ligger till med Sten på bilden vet vi inte, han jobbar inte hos oss. I stället kan vi erbjuda singel, sand, grus, jord, makadam, kross och massor för alla tänkbara ändamål.

Välkommen till LEJA – bra även på relationer!

MARKPLANERING • HUSGRUNDER • AVLOPPSANLÄGGNINGAR
DRÄNERING • GRUS- OCH JORDLEVERANSER • DIKNING
GRÖNYTESKÖTSEL • VINTERVÄGHÅLLNING • VÄGBYGGEN

SP CERTIFIERAD ISO 14001 RI.SE
SP CERTIFIERAD ISO 9001 RI.SE

08-707 33 00 • info@lejagruppen.se • lejagruppen.se

LEJA

NÄRINGSLIV

"...sammanfattningsvis handlar allt om hårt arbete"

Prisregn över mäklare

Ekeröföretag tog emot dubbla utmärkelser

EKERÖ | Under den årliga Fastighetsgalan som hölls i slutet av januari på Berns i Stockholm, tog Ekeröbaserade fastighetsförmedlaren Korhonen Wedin Property Advisors (KWPA) hem ett flertal priser. Bland annat blev de utsedda till "Årets uthyrningsteam".

De fyra glada pristagarna Veronica Peirano, Johnny Korhonen, Rebecca Wedin och Patrik Wedin.
FOTO: PRIVAT

– Det är verkligen jätteskoj att få det här kvittot på att vi gör rätt, säger delägaren Patrik Wedin.

Förutom att han själv tog hem förstaplaceringen "Årets mäklare", tog hans kollega Johnny Korhonen tredjepriset i samma kategori. Dessutom fick hela KWPA-teamet ta emot priset för "Årets uthyrningsteam". Priserna delades ut under Fastighetsgalan, som arrangeras av World in Property och Lokalguiden sedan sju år tillbaka.

När det gäller framgångsfaktorerna som gjorde att företaget kammade hem så många priser, har Patrik Wedin egentligen bara en förklaring.

– Det är naturligtvis många komponenter som spelar in, som att vi ska samarbeta med rätt hyresvärdar och rätt hyresgäster, men sammanfattningsvis handlar det allt om hårt arbete.

Företaget har sedan åtta år varit lokaliserat i Jungfrusundsområdet på Ekerö, vilket var ett medvetet beslut av de två delägarna som båda var trötta på att pendla in till stan.

– Vi förmedlar visserligen lokaler i hela Stockholms län, men vi försöker alltid lägga visningar mellan 10 och 15 på dagarna, vilket gör att vi uppskattningsvis sparar 10 timmar i veckan på att slippa sitta i bilköer.

LO BÄCKLINDER
lo@malaroarnasnyheter.se

Ny mottagning

EKERÖ | Många bär på fysisk smärta år ut och år in utan att hitta något som hjälper. Enligt Louise Almgen som nu öppnat mottagning i Älby, går det att bli av med långvarig smärta genom behandlingsmetoden rolfing.

Louise Almgren är certifierad rolfingterapeut och har varit verksam i USA i 29 år. Nu har hon flyttat hem och öppnat praktiken "Rolfing Sweden" i sitt hem i Älby.

– Det flesta som kommer till mig har provat allt för att bli fri från smärtor eller andra fysiska problem, men har inte hittat en lösning. Man vänjer sig vid att ha ont, men vi behöver inte leva med smärta. En av mina patienter hade brutit benet för 50 år sedan. Benbrottet opererades och han har kunnat gå igen, men har haft ont i alla år. Efter rolfingbehandlingar försvann smärtorna, berättar Louise och tillägger:

– Det är aldrig för sent att behandla en smärta, oavsett ålder. Den äldsta patient jag har haft var 94 år.

Kvinnan bakom metoden Ida Rolf, doktor i biokemi vid Rockefeller Institute i New York, utforskade på 1930-talet hur man kunde använda sig av bindvävnadens elastiska egenskaper vid medicinsk vård av kroppsliga problem.

– Rolfing balanserar kroppen som helhet genom att frigöra kroniska spänningar, tryck och begränsningar som har samlats i kroppens bindväv, förklarar Louise.

EWA LINNROS
ewa@malaroarnasnyheter.se

Louise Almgren ger rolfingbehandling i nyöppnad mottagning. FOTO: EWA LINNROS

Hjälpverksamhet

Ansökan om bidrag till enskild person

Stiftelsen Lovö hjälpfond har till ändamål att "utöva tillfällig hjälpverksamhet bland behövande, barn och sjuka inom Lovö församling (del av Ekerö pastorat) med företrädesrätt för personer boende på Drottningholm, och i andra hand inom Färingsö församling."

Styrelsen inbjuder härmed behövande, barn och sjuka enligt ovan att skriftligen inkomma med begäran om bidrag. Motivera Din ansökan. Den sökande måste uppfylla de krav som myndigheterna ställer för erhållande av stöd från skattebefriade stiftelser.

För "barn" avses främjandet av vård och uppfostran samt Undervisning eller utbildning. Barn skall inte ha uppnått 18 års ålder. Bifoga personbevis och övrigt av intresse. Den som är behövande bifogar slutskattesedel och den som är sjuk bifogar därutöver läkarintyg.

Observera att beviljade bidrag enbart utbetalas genom insättning till bank- eller personkonto.

Ansökan ska ha kommit Stiftelsen tillhanda senast den 15 maj 2020 under adress:

Stiftelsen Lovö hjälpfond
c/o Ståthållarämbetet
Kontaktperson: Johan Lundgren
Kungl. Slottet
107 70 STOCKHOLM

HAR DU ONT? VI HJÄLPER DIG!

Leg. naprapat Endre Andersen

Vi behandlar bland annat:

- Rygg- och nacksmärtor
- Huvudvärk- och yrsel
- Höft, knä- och fotbesvär
- Axlar, arm-och handledsproblem
- Idrottsskador samt rörelseanalys för skadeförebyggande och förbättrad prestation.

Boka en behandling innan 1. April och få värmelinimentet Linnex på köpet (värde 200 kr).

Vi försöker alltid att hitta orsaken till dina besvär så att du kan röra dig fritt utan smärta.

För info och tidsbokning:
MÄLARVIKENS NAPRAPATI OCH REHAB
Jungfrusundsvägen 5,
178 38 Ekerö.
Tlf. 08-408 922 23
www.mnap-rehab.se

Följ & gilla oss på Facebook

MÄLARVIKENS naprapati och rehab.

KÖP NU – BETALA SEN!

Gäller för nya & begagnade mobiler & datorer

Vi KÖPER också din gamla mobil & dator!

Laga din mobil hos oss och få ett glasskydd kostnadsfritt värt 249 kr
Panta och återvinn din mobil eller bärbara med IT- hantering.
Vi tar hand om din mobil på det bästa och mest miljövänliga sättet.
Sälj din gamla mobil/surfplatta till oss.

Vi på ItCare i Ekerö centrum kan hjälpa dig med det mesta. Service, installationer, lagningar utförs i vår butik. Även hembesök vid begäran. Välkommen!

ItCare

Garanti och kvalitet!

Mälarö torg 14, Ekerö centrum • 08-94 66 82
Må-Fr 10-18:30. Lö 10-15 • INTE RADIOBUTIKEN!

Hemtjänst med hjärta och omtanke

Våra ledord är

OMTANKE, KOMPETENS & GLÄDJE

Vi tänker med hjärtat
när det gäller omsorg om dig!

Många ur vår personal är utbildade undersköterskor och har flera utbildningar inom demens.
När du väljer omsorg ska du tänka med hjärtat, det gör vi!

Ring gärna och vi berättar mer!
Verksamhetschef Helle Bruhn

Tel. 08-560 243 66
www.malaroomsorg.se
info@malaroomsorg.se

MÄLARÖ OMSORG

Godkänd att utföra hemtjänst i Ekerö kommun sedan 2010

Fråga Johan

Frågor om skolbyggnationer

Här kommer de senaste frågorna från er läsare och radiolyssnare, besvarade av kommunens press- och näringslivschef Johan Elfver i MN:s radioprogram ”God kväll Mälaröarna”

Vad händer med utbyggnad/ombyggnad av Sanduddens skola egentligen? När och hur ska den byggas ut?

– Detaljplanen för Sanduddens nya skola var på samråd under perioden 12 november till 23 december 2018. Miljö- och stadsbyggnadskontoret höll öppet hus för berörda och andra intresserade i biblioteket på Sanduddens skola den 19 november och 21 november 2018. Nästa steg i planprocessen är granskning. I samband med granskningen kommer en samrådsredogörelse att presenteras där de inkomna samrådsyttrandena redovisas och besvaras. Vi kommer att publicera mer information på kommunens webbsida när planen vinner laga kraft och projekteringen av den nya skolan påbörjas.

Vad kommer hända med den ”gamla” Ekebybovsskolan när den nya ska byggas?

– Vad som kommer att hända med den gamla skolan är en fråga som utreds och vi kommer att återkomma när vi har mer information.

Vi som bor vid Wrangels väg har ingenstans att parkera våra bilar längre, förutom avgiftsbelagd parkering i området. Från allra första början skulle det byggas ett garage under byggnaderna, men det försvann. Nu får vi inte heller stå på infartsparkeringen intill nattetid, men var ska vi stå?

– Det som står till buds är de parkeringsplatser som finns inom bostadsrättsföreningens ansvar vilka man får ställa sig i kö till. Från och med den 7 oktober 2019 gäller parkeringsförbud mellan 02 och 04 natt till vardag på Tappströms infartsparkering. Anledningen till detta är att kommunen under en längre tid fått in väldigt många klagomål på att det inte finns lediga parkeringsplatser. Vi hoppas att denna åtgärd ska generera fler tillgängliga platser på vardagsmorgnarna eftersom infartsparkeringen i första hand är till för arbetspendlare.

Sanduddens skola ska byggas ut, men processen med att bygga ut den tar sin tid. Närmast i processen ligger ”granskning” av de yttranden som inkommit. Foto: Ewa Linnros

Det ryktas om att ny parkering till Mälaröhallen planeras där tidigare utomhusbanor till tennisklubben skulle anläggas. Stämmer detta?

– Att parkeringssituationen i området behöver ses över är kommunen väl medveten om. Därför ser man över befintliga ytor för att tillgängliggöra parkering på kvällar och helger. Utöver det har pengar avsatts i budget för att skapa ytterligare 50 platser i området kring Mälaröhallen. Teknik- och exploateringskontoret jobbar med ansökan om bygglov för fler parkeringsplatser och tittar i nuläget på området närmast entrén till Mälaröhallen, det vill säga på motsatt sida som frågeställaren frågar om.

Varför körs det fortfarande krossmassor från Förbifartsbyggen med lastbilar på vägarna? Det skulle ju ske vattenvägen.

– I nuläget går sjötransporter till och från norra Lovön, medan bergmassor från södra Lovön transporteras via lastbil. Orsaken är att transportbandet till sjötransporterna är trasigt. Under hösten 2019 har det trasiga transportbandet på södra Lovön monterats ned och medan det nya byggs upp forslas bergmassorna iväg via lastbil. Ett nytt transportband beräknas vara på plats i februari 2020.

EWA LINNROS
ewa@malaroarnasnyheter.se

Har du en fråga till kommunens presschef Johan Elfver?
Maila din fråga till: radio@malaroarnasnyheter.se och få svar direkt i tidningens radioprogram torsdagar kl 17-19 i Radio Viking, 101,4

RADIO

> ”Fråga Johan” sänds i tidningens radioprogram ”God kväll Mälaröarna” torsdagar kl 17-19 i Radio Viking 101,4

RESTAURANG
JUNGFRUSUND
DAGENS LUNCH
TIS-FRE 11.00-14.30
KVÄLLSÖPPET ONS-LÖR
IN PÅ HEMSIDAN FÖR LUNCHMENY, Á LA CARTE OCH ÖVRIGA EVENT!
BOKA BORD PÅ:
WWW.RESTJUNGFRUSUND.SE

Torsdag 12 mars kl 18:30 - 20:30
* Riesling jorden runt *
5 viner med tilltugg 495 kr/person
JUNGFRUSUND
RESTAURANG · BAR · MUSIK
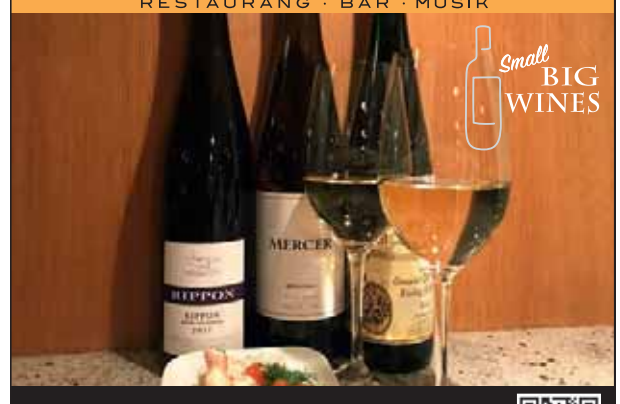

Boka på smallbigwines.com
eller scanna QR-koden

Ekerö Taxi
har en egen app!
Ladda ner till din mobil och boka din resa direkt i appen!
ANDROID APP ON Google play
Download on the App Store
TAXI EKERÖ
560 340 00

Kontakta oss:
020-625625
stuga@stugsommar.se
www.stugsommar.se
Stugsommar.se
HYR I HELA SVERIGE

GUSON DÄCK

PRISFALL PÅ MÄRKESDÄCK
KOM TILL OSS PÅ GUSON
OCH TA VARA PÅ TILLFÄLLET !

GOODYEAR

Priser Good Year:
205/55-16 799:-
225/45-17 1045:-
225/50-17 1240:-

Priserna giltiga så länge lagret räcker. Montering tillkommer.

GOODYEAR Continental NEXEN

Hankook driving emotion

MICHELIN

GUSON DÄCK EKERÖ
Bryggavägen 106, Ekerö 08-560 32 610

www.gusondack.se

Stockholms SSS Segelsällskap

SEGLA MED OSS!

Nyfiken på hur vi har det på våra seglarläger? Du hittar oss på Instagram: **@rastaholmsseglarlager**

Sommarens roligaste seglarläger är för dig mellan 8-16 år som vill segla jolle, lära känna nya kompisar och såklart ha massvis med bad, bus och roliga kvällsaktiviteter!

CERTIFIERAD SEGLARSKOLA 2019-2021

www.stockholmssegelsallskap.se

KULTUR

”...försöker måla mina bilder så att de berättar något...”

Namnkunniga musiker jazzar loss på slottet

EKEBYHOV | Den 5 mars gästar välkända trummisen James Bradley Jr med sin kvartett Ekebyhovs slott. Gästartist är trumpetaren Erik Tengholm, som trots sin unga ålder är väletablerad i jazzsammanhang.

Med jämna mellanrum arrangerar den ideella föreningen Jazz på Mälaröarna konserter på slottet och denna gång är det dags för den den mångsidige trummisen James Bradley Jr ursprungligen från Los Angeles, men som bott i Sverige i 16 år. Redan vid 4 års ålder var han den yngste professionelle trummisen i USA då han deltog i flera berömda amerikanska TV-shower. Som femåring spelade han även trummor på filmduken med Nat King Cole.

I konstellationen på slottet spelar han tillsammans med den colombianskfödde pianisten Arnold Rodriguez och mångsidige Mårten Korkman på kontrabas. Även båda dessa har långa musikkarriärer bakom sig.

Trumpetaren Erik Tengholm
FOTO: ELVIRA GLÄNTE

Erik Tengholm är en ung jazztrumpetare med rötterna i Uppsala. Redan under studietiden på Kungliga musikhögskolan i Stockholm började han spela med många av de främsta jazzmusikerna i Sverige och är idag väletablerad både som ensemblemusiker, solist och arrangör i många olika sammanhang. Han hörs bland annat med band och musiker som Ulf Johansson Werre, Ekdahl Bagge Big Band, Blue House Jazz Orchestra, Glenn Miller Orchestra, Lönnkrogenbandet och Bohuslän Big Band. Erik har även en ledande roll i flera band, såsom Mainland Jazz Collective, Tengholm Ullberg Big Band, Erik Tengholm Swing Quintet och Leon Falk Satchmo Tribute. Eriks spel kännetecknas av en stor stilistisk bredd med influenser från alla möjliga håll inom jazzgenren och han har har tilldelats ett flertal stipendier, bland andra Faschings vänners stipendium och Louis Armstrong stipendiet.

”Ljus och vingar”

EKEBYHOV | Två mälarökonstnärer ligger bakom utställningen ”Ljus och vingar” som hänger på Ekebyhovs slott i slutet av mars.

– Jag är en fågelskådare som med hjälp av kameran och akvareller försöker fånga det unika uttrycket hos varje art. Utställningen är inspirerad av en resa till fågelön Runde i Norge, känd för sina lunnefåglar bland annat. Men även tranor från Hornborgarsjön och Mälaröarnas sjöfåglar kommer att vara med, berättar Monika Sahlström, som sedan några år är med i Konstringen på Mälaröarna.

Även konstnärskollegan Lilian Olsson är med i konstringen. Hon har målat i stort hela sitt liv och även ställt ut på både jurybedömd och andra utställningar.

– Jag målar både akvarell, akryl och olja och försöker måla mina bilder så att de berättar något och väcker tankar och funderingar, säger hon.

Överst ett av Lilian Olssons naturmotiv och nedan en av Monika Salhströms lunnefåglar i akvarell.

MÄLARÖ MILJÖDAG

21 mars - 10.00-16.00 - Stenhamra församlingsgård

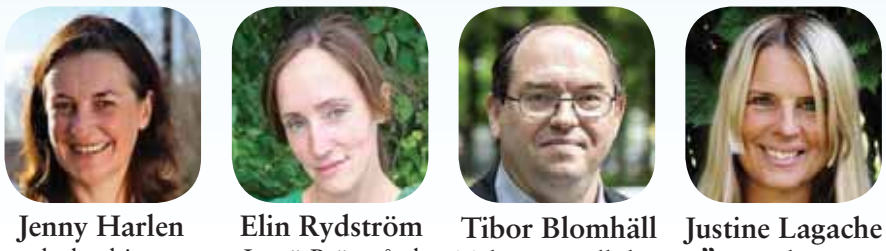

Jenny Harlen
bokashi.se

Elin Rydström
Lovö Prästgård

Tibor Blomhäll
Tidningen Elbilen

Justine Lagache
”Naturligtvis”

Bokashi - EKO - Elbil - Odla för mångfald

Välkommen till en heldag med föreläsningar,
utställningar och prova-på-aktiviteter.

Från kommunen finns både politiker och tjänstmän på plats.
Organisationer och företag ställer ut och du kan träffa
kyrkogårdsförvaltningarna från både
Färingsö församling och Ekerö Pastorat.

Testa en elbil eller elcykel och låt barnen plantera
och pyssla i vår egen miljöpysselhörna.
Njut av ekologisk lunch från Lovö magasin
och fika från Färingsö församling.

Läs mer om Mälarö Miljödag här:
www.svenskakyrkan.se/faringso/malaro-miljodag

Svenska kyrkan
FÄRINGSÖ FÖRSAMLING

MILJÖ DIPLOMERAD SVENSKA KYRKAN

Körcafé
Varannan damernas

Välkommen till “Varannan damernas” körcafé med FaVo-kören
under ledning av Birgitta Lindeke Levin.
Björn Arvidsson, bas,
Johan Arvidsson, trummor/slagverk,
Robin Tholerus , gitarr.

Serveringen startar 14:30, musikprogrammet
drar igång 15:00.
Inträde 60 kr, inklusive fika.

Lördag 7 mars 14.30
Stenhamra församlingsgård

BESÖKSADRESS: HERMAN PALMS PLAN 4
TELEFON: 08-564 209 20
WWW.SVENSKAKYRKAN.SE/FARINGSO
FARINGSO.FORSAMLING@SVENSKAKYRKAN.SE

Svenska kyrkan
FÄRINGSÖ FÖRSAMLING

På gång!

• **Tipsa om utställningar och evenemang som äger rum på Mälaröarna! De ska vara öppna för en bred allmänhet, utan förpliktelser annat än even-tuell entrébiljett.**

• Skicka till **pagang@malaro-arnasnyheter.se Manusstopp: Måndag före kl 12, 1,5 vecka före utgivning.**

UTSTÄLLNINGAR

Ekebyhovs slottsgalleri
Lars Arvidsson – måleri, Hans-Göran Cramby – måleri och collage, Mats Lydén – måleri och träsnitt. Utställningen pågår t.o.m.15/3.
”Ljus och vingar”: Lilian Olsson – akvarell, akryl och blandteknik, Monika Sahlström – akvareller. Utställningen pågår 21/3-29/3.
Arr: Mälaröarnas konstförening

Galleri Utkiken
”Stobo – en glömd mönsterskatt”. Utställningen pågår t.o.m. 14/3.
Inka Plengier Lööf – akrylmålningar. Utställningen pågår 21/3-18/4.

EVENEMANG

Mälaröbion
4/3 kl 19: ”Ash is purest white” (Asiatiska filmfestivalen), fr. 15 år.
8/3 kl 15: ”Framåt” (sv. tal), fr. 7 år, kl 19: ”Richard Jewell”, fr. 11 år.
11/3 kl 14: Dagbio: ”Emma”, fr. 7 år., kl 19: Förhandsvisning: ”En kolibris liv” (Asiatiska filmfestivalen), ålder ej bestämd.
15/3 kl 15: ”Sonic the hedgehog” (sv. tal), fr. 7 år, kl 19: ”Charter”, ålder ej bestämd.
18/3 kl 19: ”Waves”, 15 år.
22/3 kl 15: ”Framåt” (sv. tal), fr.7 år., kl 19: ”Spring Uje, spring”, barnt.
25/3 kl 19: ”Spring Uje, spring”, barnt.
Var: Erskinesalen, Ekerö kulturhus
Arr: Mälaröbion

”God kväll Mälaröarna”
Nyheter, lyssnarnas frågor till kommunen, sport, kultur – och allt handlar om Mälaröarna! Dessutom – vinn fina vinster i tidningens eget radioprogram.
När: 5/3 och 19/3 kl 17-19
Var: Radio Viking, 101,4
Arr: Mälaröarnas nyheter, Musik och kultur på Mälaröarna, Radio Viking

Film
”Goliat” . Regi: Peter Grönlund, Sverige 2018. Medlemskort i Filmstudion berättigar till vårens samtliga filmer. Enstaka biljetter får ej säljas.
När: 5/3 kl 19.30
Var: Erskinesalen, Ekerö centrum.
Arr: Ekerö filmstudio

Jazzkonsert
JBJ Quartet med Erik Tengholm. Mat serveras 17.30-19. Inträde 200 kr.
När: 5/3 kl 19
Var: Ekebyhovs slott
Arr: Jazz på Mälaröarna i samverkan med Ekebyhovs slotts konferensverksamhet, Studieförbundet Vuxenskolan samt Ekerö kultur- och fritidsnämnd

Ekebyhovs slott
7/3 kl 14: PRO-Jazzband. Arr: Kristofferskolan klass 7A.
8/3 kl 14: ”Linum Usitatissimum” Lin, det högst nyttiga. Arr: Lovö vävare.
14/3 kl 14: Pianostund med Alexander Klimentov-Löfstrand. Arr: Ekebyhovsskolan klass 5B.
15/3 kl 14: Jazzgruppen Maybe Tuesday. Arr: Tappströmsskolan klass 8G.
21/3 kl 14: Henrik Littmarck och Mikael Åkerman på flöjt och gitarr. Arr: Träkvistakolan årskurs 4.
22/3 kl 14: Om sockenbarnet August Theodor, uppväxt på Lovön med historikern Anna Götlind. Arr: Träkvistakolan årskurs 4.

Teater
Teaterpatrasket från Ekerö spelar ”Nyårsafton…Asch da! I” – en bagatell i två akter. Förbokning. Middagsservering ingår.
När: 7, 8, 14, 15, 21 och 22/3 kl 17
Var: Riddersviks gård, Hässelby
Arr: Teaterpatrasket

Konsert
Wagners opera ”Den flygande holländaren” live från Metropolitan i New York.
När: 14/3 kl 18
Var: Erskinesalen, Ekerö centrum
Arr: Live på bio Ekerö

Plantering
Plantera vårens första blom- och grönsaksfröer.
När: 15/3 kl 13-15
Var: Biblioteket, Stenhamra
Arr: Stenhamra bibliotek

Föredrag
Mats Qwarfordt berättar om sitt arbete med att rekonstruera och nytrycka tapeter efter gamla tapetfragment. Medl. 40 kr, icke medl. 60 kr.
När: 19/3 kl 19
Var: Hembygdsgården, Adelsö
Arr: Adelsö hembygdslag

Film
”Green book” . Regi: Peter Farelly, USA 2018. Medlemskort i Filmstudion berättigar till vårens samtliga filmer. Enstaka biljetter får ej säljas.
När: 19/3 kl 19.30
Var: Erskinesalen, Ekerö centrum.
Arr: Ekerö filmstudio

Poesiverkstad
Världspoesidagen firas med poesiverkstad tillsammans med Poesifabriken. Anmälan via mejl.
När: 21/3 kl 11.15-12.45 för vuxna, 13.15-14.45 för unga 10-17 år
Var: Biblioteket, Ekerö centrum
Arr: Ekerö kulturhus

Föreläsning
Hundens psykologi – och hundägarens: om ledarskap, ”lärarskap” och vanlig vänskap. Med psykologen och hundpsykologen Anders Hallgren.
När: 22/3 kl 12-15
Var: Biblioteket, Stenhamra
Arr: Stenhamra bibliotek

Föreläsning
Martin Schibbye föreläser utifrån sin bok om Eritrea ”Jakten på Dawit” om journalistik och tidigare erfarenheter.
När: 22/3 kl 12.30
Var: Ölsta folkets hus
Arr: Ölsta folkpark

BARN OCH UNGA

Temakväll
Science fiction-tema för tonåringar. Film, skapande, fika sällskapsspel, lästips och tävlingar. Drop in.
När: 5/3 kl 16.30-18.30
Var: Biblioteket, Stenhamra
Arr: Stenhamra bibliotek

Familjeföreställning
”Lövkoja” – en dans-, musik- och filmupplevelse om att bygga en koja, tillsammans med Ingrid Olterman dans. Gratisbiljetter hämtas på biblioteket.
När: 14/3 kl 13
Var: Erskinesalen. Ekerö centrum
Arr: Ekerö kulturhus

17-19 mars

Nu kommer vi till Ekerö

Den 17-19 mars kommer Dittsolskydd-On-Tour till Ekerö. Vi erbjuder då kostnadsfria hembesök till er som är intresserade av markiser. Vi ger er rådgivning, mäter och tar fram prisuppgift direkt på plats hemma hos er, helt utan förpliktelser till köp.
Under dessa dagar har vi också specialerbjudanden på utvalda terrass- och fönstermarkiser med upp till 20 % rabatt!

Boka ett gratis hembesök
Anmäl ditt intresse på www.dittsolskydd.se/dittsolskydd-on-tour
eller via info@dittsolskydd.se

Vi monterar åt dig!

Dittsolskydd Nordic AB har hela kedjan från mätning, rådgivning, offert, tillverkning och montering.
Vi kan därför erbjuda marknadens bästa priser med garantier på hela 5 år. Välkommen att testa oss!

www.dittsolskydd.se Tel: 0511-10 000

dittsolskydd.se

Sporten

”Vi kom till Alltrean som var målet med säsongen”

Linus Romilson, forward i Ekerö/Skå IK:s A-lag, ishockey

Sportnyhet? Skicka kort text till **sporten@malaroarnasnyheter.se**

Ekerö IK/Skå IK:s A-lag i ishockey mötte KTH IF i näst sista matchen för säsongen på hemmaplan. Det blev seger för Ekerö IK/Skå IK med 4-3. FOTO: OVE WESTERBERG

Hockeysäsongen färdigspelad

ISHOCKEY | Ishockeysäsongen är klar och Ekerö/Skå IK:s A-lag slutade på näst sista plats i Alltrean östra.

Den 22 februari spelade laget hemmamatch mot KTH IF och där segrade Ekerö/Skå IK med 4-3.

– Det är alltid kul att spela för hemmapubliken och spela för småkillarna. Man kommer ihåg själv hur det var när man var liten och kollade på A-laget, säger Linus Romilson, spelare i A-laget som själv började spela ishockey när han var i fyra-årsåldern.

I den sista matchen för säsongen blev det förlust för Ekerö/Skå IK mot Lidingö Vikings HC som vann med 6-5. Ekerö/Skå IK slutade på näst sista plats i Alltrean.

Om du ska summera säsongen, hur tycker du att ni har lyckats?

– Jag tycker ändå att vi har lyckats helt ok. Vi kom till Alltrean som var målet med säsongen. Sedan har det gått upp och ner som det gör för alla lag. Men jag tycker ändå att vi ska vara nöjda med säsongen.

Samarbetet mellan Ekerö IK och Skå IK, hur har det gått under säsongen?

– Det tycker jag fungerar superbra. Det är ingenting som vi har tänkt på som lag att man kommer från olika håll. Vi spelar som ett lag.

Vilka fördelar ger samarbetet?

– Stora fördelar är att man får in folk från andra klubbar som har spelat på olika sätt så att man kan få lite mera variation i spelet, både på och utanför isen.

Fortsätter samarbetet även nästa säsong?

– Ja, det kommer det att göra.

EWA LINNROS
ewa@malaroarnasnyheter.se

KORT OM SPORT

E-SPORT | Tage Eriksson från Gällstaö, en av **Prima e-sportsförening Ekerös** medlemmar, vann Overwatchturneringen i Wintergate 20 LAN i Partille.

Det blev en jämn match men med klara vinstpoäng.

Prima e-sport Ekerö är en idéell förening som startades 2017 och är en spelförening med inriktning på e-sport, streaming och gaming. De jobbar med att vara en välkommande community och arbetar aktivt mot mobbning och utanförskap. Föreningens målsättning är att fortsätta växa och att några gånger per år hålla i events runt om i Sverige där man kan träffas och umgås.

Tage Eriksson från Gällstaö vann Overwatch turneringen i Wintergate 20 LAN i Partille. FOTO: PRIVAT

TABELLER

HEMMAMATCHER TILL DEN 24 MARS

INNEBANDY | Herrar div 2: 7/3 kl 14:30 Mälaröhallen: Ekerö IK - Ingarö IF **Herrar div 5B:** • 7/3 kl 12:45 Mälaröhallen: Adelsö IF - Lokomotiv Stockholm IK • 14/3 kl 13:15 Mälaröhallen: Adelsö IF - Vällingby BK

LÄGET 23 MARS

BASKET

Damer div 2

Viby Basket	16	12	4	1085 - 816	24
Arvika	15	11	4	953 - 786	22
VGB	14	7	7	761 - 727	14
KFUM Gävle	16	6	10	690 - 811	12
Fryshuset Basket	16	6	10	780 - 990	12
KFUM Ekerö	17	2	15	711 - 105	54
Västerås Basket	16	0	16	672 - 1239	0

INNEBANDY

Herrar div 2

Hammarby IF IBF	19	16	2	1	136 - 73	50
Vallentuna IBK	19	15	2	2	159 - 118	47
Nacka Wallen. IBK	19	14	1	4	122 - 84	43
Ingarö IF	19	11	0	8	148 - 137	33
Väsby AIK	19	8	2	9	107 - 101	26
IS Bar C. Nytorget	19	8	1	10	111 - 108	25
Hässelby SK IBK	19	7	2	10	101 - 118	23
Sörskogens IF	19	6	2	11	120 - 136	20
Ekerö IK	19	6	1	12	93 - 135	19
Värmdö IF (B	19	5	3	11	87 - 119	18
IBF Off. Lidingö	19	5	2	12	96 - 117	17
Hammarby. IBK	19	2	4	13	116 - 150	10

INNEBANDY

Herrar div 5B

Westermalms IBK	15	12	1	2	107 - 59	37
Loko. Sthlm IK	15	10	1	4	122 - 81	31
Högalids IF (B)	15	9	1	5	110 - 96	28
Järfälla IBK (C)	15	7	1	7	93 - 80	22
Mariebergs SK	15	6	3	6	89 - 93	21
Vällingby BK	15	6	3	6	84 - 98	21
Ängby IF (B)	15	5	3	7	57 - 82	18
IK Stym	15	5	2	8	68 - 73	17
H-by SK IBK (C)	15	4	1	10	77 - 104	13
Adelsö IF	15	2	2	11	61 - 102	8

ISHOCKEY

Herrar div Alltrean ö

Tierps HK	21	15	1	5	90 - 55	46
Lidingö Vikings HC	21	12	5	4	78 - 49	43
SK Iron Hockey	21	12	3	6	97 - 68	40
SHK Hockey Club	21	11	2	8	71 - 49	37
IFK Österå. Vik. HC	21	9	4	8	82 - 82	33
Hallsta IK	21	6	3	12	68 - 97	22
Ekerö/Skå IK	21	2	7	12	67 - 104	17
KTH IF	21	2	5	14	51 - 100	1

GOD KVÄLL Mälaröarna

Tidningens eget radioprogram

Nyheter, trafikrapport, väder, spännande gäster, tävlingar med fina priser och allt handlar om Mälaröarna! Ställ en fråga till kommunens informationschef, vi tar upp det i programmet. Maila frågan till radio@malaroarnasnyheter.se

Med Ewa Linnros och Jocke Jonsson torsdagar 17-19 på Radio Viking 101,4

Repris på www.malaroarnasnyheter.se

MÄLARÖARNAS nyheter

Radio Viking 101,4

Det går också att lyssna på www.radioviking.se | Senaste programmet finns på www.malaroarnasnyheter.se | Intervjuer och bilder läggs också ut på ”God kväll Mälaröarnas” Facebook-sida | Arrangör: Mälaröarnas nyheter i samarbete med Föreningen kultur och musik på Mälaröarna och Radio Viking

SPORT

Pokerframgång

POKER | I början av februari deltog Mikael Grönvik från Ekerö i en stor internationell pokerturnering i Madrid. Bland 575 startande tog han hem en femteplacering.

Mikael Grönvik, som tidigare haft framgånger i poker och bland annat tagit flera SM-segrar, blev denna gång femma i den stora turneringen och fick med sig 14 000 euro i prispengar.

– Jag hade som mål från första början att komma bland de nio bästa, det vill säga finalbord. Väl där så ändrades målet till topp tre. Jag blev dock besviken när jag åkte ut, speciellt när jag hade sådan otur i just den handen. Men jag hade tidigare haft tur att en kille lade sig när vi var 16 kvar. Hade han inte gjort det, hade jag åkt ut då. Med det i åtanke är jag ändå nöjd, berättar Mikael.

I priset ingick också deltagande i två pokerturneringar i Tallin i slutet av februari. Dessa gick dock inte fullt lika bra och Mikael placerade sig som bäst på plats 23 av 144 spelare.

LO BÄCKLINDER
lo@malaroarnasnyheter.se

Mikael Grönvik i spänd koncentration under turneringen i Madrid. FOTO: MARK SPURR

Tänk globalt – Handla lokalt

Ekerö Optik
Smultronet Ekerö
Floristhörnan Ekerö
ItCare
Djurknuten
Folktandvården
KappAhl
Always Fitness 24
Swedbank
Handelsbanken
Poke Burger
Svensk Fastighetsförmedling
Euro Sko
ICA Tappström
Karamellgränd
bageri ekerö
Ekerö Centrum Thai Wok & Sushi
Klippoteket
Ekerö Kemtvätt
apoteket
Ekerö tobak
mälarö wellness
BC Låsservice AB
Ekerö Grillen

Ekerö Centrum
Din lokala ö-handelsplats

ÖPPETTIDER
Vardagar..... 10.00-18.30
Lördagar..... 10.00-15.00
ICA alla dagar.... 08.00-22.00

Vissa butiker har utökade öppettider. För info se ekerocentrum.se

FOSSILFRI PRIVATLEASING.

ŠKODA
SIMPLY CLEVER

CITIGOe iV fr. 2 849 kr/mån inkl. service.
› 260 km räckvidd › Batterikapacitet 36,8 kWh litiumjon
› Lane Assist › Parkeringssensorer bak › Eluppvärmd framruta

ŠKODA Stockholm

ANLÄGGNINGAR: Bromma, Skoda center Bredden, Sätra, Södertälje, Täby
ÖPPETTIDER: Måndag–fredag 9–18, lördag–söndag 11–16

VI KÖPER ELLER BYTER IN DIN BIL
ŠKODA CONNECT
APPLE CARPLAY

Läs mer på skodastockholm.se

SKODA Choice - SKODA Billån 36 mån 1 000 mil/år, 25 % kontantinsats, garanterat framtida återköpsvärde alternativt 37 % restskuld vid lösen av billån, rörlig ränta baserad på VWFS basränta (eff. rta. 4,73% november 2019). Övermil och onormalt slitage debiteras utöver månadsbetalning vid garanterat framtida återköpsvärde. Ändringar av körsträcka eller ränta kan påverka månadsbetalningen. (Varje återförsäljare svarar självständigt för sin egen prissättning)

tyck!

• Välkommen att skriva en lokal insändare!
• Vill du skriva med signatur måste redaktionen ha kännedom om namn, adress och telefonnummer.
• Skicka till tyck@malaroarnasnyheter.se
• Redaktionen förbehåller sig rätten att avgöra vilket innehåll som lämpar sig på insändarplats samt även att korta ner inläggen.

rosor & tack

• Vill ge en eloge till Ekerö kommuns hemtjänstpersonal och Ekerö vårdcentrals personal som möjliggör för en mycket gammal pensionär att bo kvar i sitt hem. Hon vill bo kvar hemma och får all tänkbar hjälp för att möjliggöra det. Det fungerar jättebra!!

– Ulla

• Ett stort och varmt tack till personalen på Ekgården avdelning Ekbacken för ert fina bemötande och omvårdnad av vår Karin.

– Irene och Maria

Någon folkomröstning blir det inte!

Företrädare för Öpartiet har under hösten på gator och torg samlat in namnunderskrifter för en rådgivande folkomröstning om badhusets vara eller icke vara. Öpartiet har gjort stor sak av detta i intervjuer i lokalmedia, på nätet och i annonser. Men Öpartiets agerande saknar verklighetsförankring.

För det första; Öpartiets ledning vet att arbetet med badhuset avancerar i snabb takt och fortsatt arbete med folkomröstningen är meningslöst men populistiskt. Därför reserverade sig inte Öpartiet när tekniska nämnden beslöt att upphandlingen av badhuset avslutas 4 mars och kontrakt med entreprenör ska tecknas 27 mars.

För det andra; Lagen om kommunala folkomröstningar kräver samråd med valmyndigheten minst tre månader innan en folkomröstning kan ske. Kommunfullmäktige måste fatta beslut i frågan för att samråd ska kunna inledas. Första fullmäktige är den 10 mars. En folkomröstning kan därför genomföras först till hösten. Då finns redan ett avtal med en entreprenör och arbetet med badhuset på Träkvistavallen är i full gång.

För det tredje; Öpartiet kan inte bara torftigt redovisa nödvändigt antal namnunderskrifter den 10 mars. För att få stöd för en folkomröstning måste Öpartiet visa att fullmäktiges politiker vid sitt beslut om badhuset saknade tillräckligt goda kunskaper om hur den kommunala verksamheten påverkas av badhuset och att detta avhjälps bäst av en folkomröstning! Öpartiet måste även visa varför invånarnas samlade åsikt är den mest välgrundade.

För det fjärde; Som vi ser det är Öpartiets ledning väl medveten om att en folkomröstning är orealistisk både politiskt, ekonomiskt och praktiskt. För det kan väl ändå inte vara ren okunnighet som styr Öpartiets arbete med en folkomröstning?

Vill man verkligen veta vad folk tycker är det lämpligare, billigare och snabbare att beställa en opinionsundersökning. Men det är inte lika populistiskt!

– Anna Voltaire, Närlunda
– Johan Sundqvist, Sandudden

Tack alla politiker

Jag vill verkligen tacka er, oavsett parti, för att ni vill skapa ett bra samhälle. Om vad som är bra kan man dock ha olika åsikter. Inte sällan beroende på vilken bakgrund och kunskap man har. Vi som bor på Mälaröarna har turen att få bo i närheten av en av världens bästa städer. Där finns välavlönade jobb och mer kultur än man bara kan önska sig. På våra öar finns underbara samhällen med goda människor, natur, jordbruk och allt som gör ett gott liv. Men jag tror ändå att vi bör fundera framåt. Hur klokt är det att envisas med att ha uråldriga vägföreningar som ber på sina bara knän att få slippa sina uppdrag? Hur klokt är det att under strid påtvinga kommunen ett badhus? Hur klokt är det att lägga ett äldreboende i korsningen Ekerövägen/Jungfrusundsvägen med beräknade 18 000 passerande bilar per dygn? Vill man påskynda de äldres död? Vår värld är mycket komplicerad. Låt oss erkänna att vi har ganska begränsad kunskap om hur den fungerar. Våra politiska system är skapade i en tid när häst och vagn var det vanligaste sättet att färdas. Mitt förslag är att vi får hylla er politiker därför att ni visar modet och förståndet att avstå från amatörism och halvkunskap. Att ni skaffar de kunnigaste tjänstemän som finns att uppbringa för att med framförhållning forma Mälaröarnas framtid. Med er som representanter för förnuft vid beslut.Tyvärr måste jag säga, att ni för närvarande är i händerna på privata vinstintressen. Så byggs inte goda samhällen. Jag vädjar till er klokhet.

– Vänligen,
Hans Holmqvist

Apropå fulbyggen...

REPLIK

Tack Hans för ditt inlägg! Har ni sett bunkrarna i Stenhamra, som nu tydligen dessutom ska få lite modulbyggnader till sällskap. Ja, vad säger man? Ska man skratta eller gråta?

Kommer det byggas massa lägenheter på bussterminaltomten?

Hur går det med stadsplaneringen i Träkvista? Kör man över boende i område och går vidare med sina stadsvisioner eller tänker man hörsamma protesterna?

I Stenhamra har den gamla bensinmacken blivit en perfekt infartsparkering. Låt den så förbli. Där vill man tydligen smälla upp ett fyrvåningshus bredvid det lilla torpet! Smaklöst och malplacerat.

Har ni åkt från Brommaplan på Kvarnbacksvägen mot Lillsjön så passerar ni ett antal fastigheter, alla med balkonger utåt gatan, som är byggda cirka 1944. Alltså för 75 år sedan. Att manför 75 år sedan byggde vad man idag kallar ”stadsgator” är förlåtligt! Ingen kunde väl ana hur trafaiken skulle utvecklas. Men, att idag 75 år senare göra misstaget att bygga utmed vältrafikerade genomfartsleder är oförlåtligt. Har arkitekter, politiker, tjänstemän, inte lärt sig någonting på 75 år?

Vilka är det ni bygger för? Är det verkligen kommuninvånarnas bästa ni har för ögonen?

Vi är många som undrar vad som pågår i vår vackra kommun. Väldigt lite och gammal info finns på kommunens hemsida. Lite aktuell information från berörda parter skulle inte skada.

En som vill ha ärliga svar!

– Ebba

Mälaren intressant för oss öbor

REPLIK

Tack Ulrika för inbjudan till seminarium! Helt rätt att fråga meteorologerna om Mälaren. Jag tror, att det är därifrån det kommer, att vattennivån i Östersjön kommer att stiga, så att vi får saltvatten i Mälaren. Nu har nivåskillnaderna ökat och inte minskat, som förra gången vi hade en värmeperiod på drygt 300 år för cirka 1000 år sedan.

SMHI kan tydligen inte svara på, varför inte vattennivån i Östersjön inte stiger. De skyller på att det är komplext. Om du har ett kärl, som du häller vatten i, så går det bra tills det rinner över. Om det är diverse hål i kärlet, så kan det bli fullt i alla fall, om hålen läcker mindre än du häller i. Nu minskar nivån i vårt kärl Östersjön, vilket den inte borde, om vi fyller på mer än tidigare. Eller? Ska vi ändå investera stora summor pengar för att öka nivåskillnader, som ändå ökar?

Mälaren och klimatet

REPLIK

Tack Gull Olli för din insändare i Mälaröarnas nyheter 11/12 -19. Frågan om vattennivåer både i sjöar och hav är mycket komplex och därmed svår att avhandla i en kort insändare. Vilka ledande Miljöpartister du hänvisar till vet vi inte och kan därmed inte bemöta ditt påstående om att dessa hävdar att nivåskillnaderna mellan Mälaren och Östersjön minskar och att Mälaren därmed riskerar att bli en havsvik i Östersjön. Det som däremot är klarlagt och som går att läsa i SMHI:s kunskapssammanställning från feb 2018 "Sveriges stora sjöar idag och i framtiden" är att ombyggnaden av Slussen kommer att vara ett starkare verktyg för att kunna reglera vattennivåerna i Mälaren tack vare ökad tappningskapacitet,

Och, ska vi oroa oss för en katastrof, som inte är i sikte?

Ombyggnaden av slussen i Stockholm är nödvändig. Den sluss vi fick 1964 var bra då, men håller inte i evighet. Tidigare fick vi alltid in saltvatten i Mälarens bottenskikt. Stockholm tar mycket av sitt dricksvatten därifrån (Norsborg) och vill slippa det salta vattnet, helt oberoende av om det är varmt eller kallt ute.

Vi i Ekerö är givetvis mycket intresserade av vad som händer med Mälaren. Mälaröarnas nyheter ger oss chansen att undra och debattera. Låt oss ta den. Frågan kvarstår. Har inte tillrinningen till Östersjön ökat eller har vi nya läckage på väg till Västerhavet jämfört med förhållandena för 1000 år sedan och antagligen 2000 år sedan? För att vara säkra på hur det var för 2000 år sedan behövs prover från någon före detta havsvik, som var på väg att bli sjö just då.

– Gull Olli

SFK Pliggen kallar till Årsmöte

Torsdagen den 12 mars kl. 19.00
i Husby skola Munsö

Vi bjuder på kaffe och mackor efter mötet
Sedvanligt lotteri

Årsmöteshandlingarna finns att hämta på Pliggens hemsida

Välkomna! Styrelsen

Sättra småfågelkrog

Låt småfåglar äta ifred, tryggade från katter och stora rövarfåglar. Köp Sättra småfågelkrog för 1300:-. Kan fås måttbeställd och hemlevererad.

Mått:1,7 x 0,7 x 0,6 m

Tommy Hindstam 0703-879194
eller ovewesterberg@telia.com

Planteringsbord

Köp Sättra planteringsbord för 1400:-.
Kan fås måttbeställd och hemlevererad.

Tommy Hindstam 0703-879194
eller ovewesterberg@telia.com

KÖPER DINA PRYLAR

Stora som små partier, Även dödsbon
Röjning och städning. Allt efter behov!

★ **Även Släktforskning till fasta priser** ★

Tel: 072-922 92 54

MÄLARÖ
ANTIK & GENEALOGI

malaroantik.se

SkandiaMäklarna
SKANDIAMAKLARNA.SE

4:A EKERÖ GÄLLSTAÖ — 129 KVM, MED OMRÅDETS BÄSTA LÄGE

Underbart arkitektritat parhus med områdets bästa läge, sjöutsikt från flera rum, skyddade soliga terrasser. Matsalsdel i vardagsrum har dubbel takhöjd med takfönster. Mälarvy! Pris 4 950 000 kr/bud.

ADRESS STORMANSGRÄND 18 BOAREA 129 KVM ANTAL 4 ROK BYGGÅR 2002 VISAS SÖN 8/3 KL. 11.30-12.30 MÅN 9/3 KL. 18.30-19.15 KONTOR EKERÖ MÄKLARE MONIKA KEILLER 070-912 80 44

Avnjut Oscar II:s paradgryta med

TEATERPATRASKET

PÅ RIDDERSVIKS GÅRD

Nyårsafton...Asch da!

Den bejublade bubbliga bagatellen i 2 akter

Spelas **Lördagar** 29 febr, 7 mars, 14 mars, 21 mars & 28 mars
Söndagar 1 mars, 8 mars, 15 mars, 22 mars & 29 mars
Middagen serveras kl. 17.00. Föreställningen pågår ca 2 tim 30 minuter inkl. paus
Mat, kaffe + kaka i pausen samt teaterföreställning kr. 330:-
(Avvikande kost måste föranmälas senast 3 dagar innan)
Bokas på **info@riddersviksgard.se** eller
www.riddersviksgard.se Telefon: 08-38 04 40
OBS! Begränsat antal platser

RIDDERSVIKS GÅRD

50 år sedan

Tunnelbanelinje till Skå...

Mälaröarnas nyheter startades av Svenska dagbladet 1949
Tack vare ett aldrig sinande flöde av artiklar i MN sedan 1949, kan vi här ge en återblick av livet på Mälaröarna för 50 år sedan!

MÄLARÖARNA | Planer på exploatering och reaktioner mot dessa är inget nytt. I MN från 1970 presenteras storslagna planer för utbyggnad på Mälaröarna.

”Det finns goda förutsättningar att den nya Ekerö storkommun, som etableras i januari 1971, kan bli en av Stockholmslänets större tätorter med ett invånarantal på mellan 50 000 och 90 000”, denna prognos ställs av arkitekt Lars Nilsson 1970. Det handlar bland annat om att exploatera Lovön med ytterligare 10 000 bostäder och dessutom att bygga ett mindre affärscentrum där.

De stora byggplanerna väcker dock reaktioner och då som nu, nämns bland annat vikten av att på alla sätt ”slå vakt om Mälaröarnas attraktiva naturvärden” samt att man vill begränsa ”rovdriften” av grustäkterna, i första hand Jungfrusundsåsen.

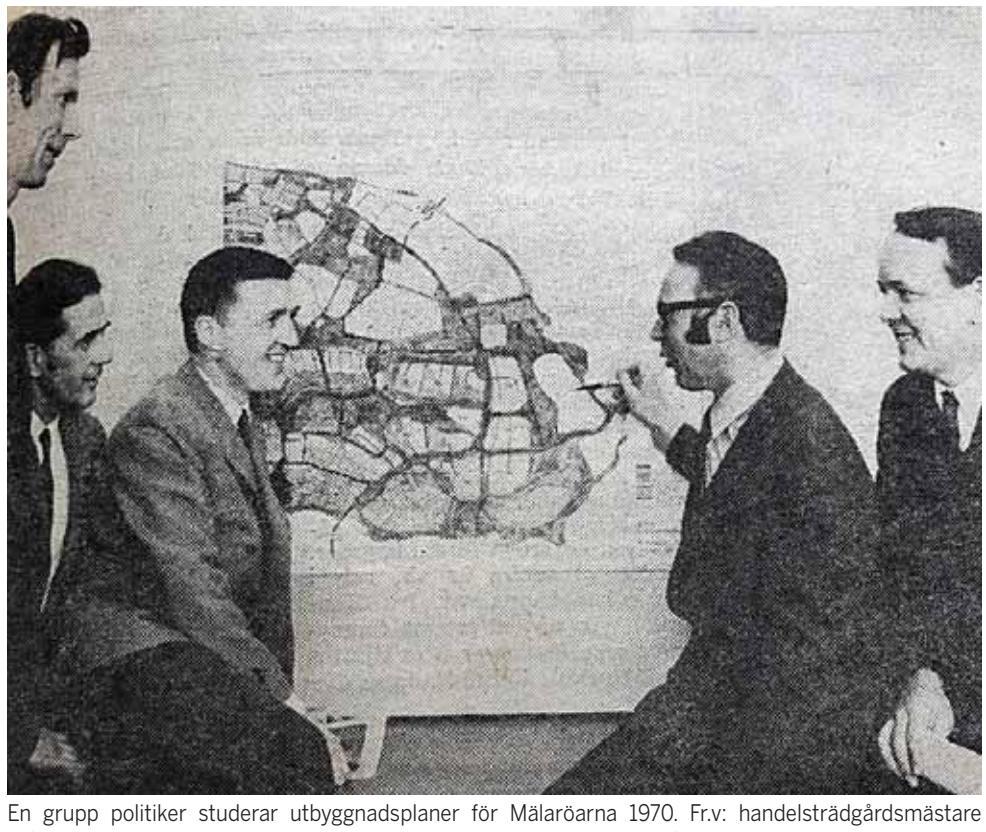

En grupp politiker studerar utbyggnadsplaner för Mälaröarna 1970. Fr.v: handelsträdgårdsmästare K.G.Lööf, lantbrukare Arne Lennartsson, ingenjör Lars Larsson, herr Sven Borneland och lantbrukare Sture Eriksson.

Om Mälaröarnas befolkningsunderlag ökar med 40 000 till 50 000, ser man också en möjlighet att en gren av tunnelbanan kan byggas ut från Hässelby gård över Mälaren, Lovö och till Skå. Detta är något som diskuteras inom SL 1970. För att tunnelbanelinjen ska realiseras ”räcker det” för SL med ett befolkningsunderlag på cirka 40 000.

Men befolkningsökningsprognoserna var väl tilltagna, idag, 50 år senare, har Ekerö kommun 28 363 invånare (källa SCB 2019).

Exploateringen blev inte heller så stor som man beräknat, men en byggnad som står klar 1970 är Väsbygården som blir kommunens första fritidsgård. Men den är inte bara avsedd för ungdomar, här ska även äldre kunna ha aktiviteter och kommunfullmäktige kan också hålla sina sammanträden under det att den ordinarie verksamheten pågår. ”På så sätt kommer ledamöterna att få närkontakt med livet omkring dem och ungdomar och äldre har möjligheter att se hur det kommunala livet fungerar.”

> ”På så sätt kommer ledamöterna att få närkontakt med livet omkring dem och ungdomar och äldre har möjligheter att se hur det kommunala livet fungerar.”

EWA LINNROS
ewa@malaroarnasnyheter.se

erb
Ekerö Redovisningsbyrå AB
Bokslut och årsredovisningar
Vi gör bokslut och deklarationer
för ALLA bolagsformer och verksamheter

Välkommen till ERB!

Ekerö Redovisningsbyrå AB är en modern redovisningsbyrå som strävar efter att hålla en aktiv dialog med sina uppdragsgivare. Sedan starten 1987 har vi fått förtroendet att arbeta åt flera hundra företag och vi kan idag räkna oss bland de större redovisningsbyråerna i Sverige. Vår personal har tystnadsplikt om våra uppdrag och behandlar all information med sekretess. Vi har ett aktivt kvalitetsarbete och en strävan att personalen ska vara delaktig och engagerad. Vi ser oss som fullservicebyrå och en komplett ekonomipartner till våra uppdragsgivare.

- Bolagsbildning
- Bokföring
- Kund- & leverantörsfakturahantering
- Inkassohantering
- Bokslut och årsredovisningar
- Löner
- Deklarationer och skattefrågor
- Koncernredovisning
- Budgetering
- Ekonomiska analyser
- Affärsplan
- Affärs- och bolagsjuridik
- Utredningar
- Kreditupplysningar
- Värdering

Vi välkomnar nya kunder!

TEGELBRUKSVÄGEN 1A | EKERÖ C | 08-560 397 00

Ölsta FOLKPARK

Årsmöte
Ölsta folkpark bjuder in till föreläsning & årsmöte
22/3 kl 14:00 med inbjuden föreläsare från kl 12:30

Fredsavtalet mellan Etiopien och Eritrea löser upp en decennielång konflikt, men vad innebär förändringarna för yttrandefriheten i regionen? Och vad händer nu med Dawit Isaak, den eritreansk-svenske journalisten som fortfarande sitter fängslad i Eritrea? Martin Schibbye (författaren till boken 438-dagar) föreläser utifrån sin nya bok om Eritrea ”Jakten på Dawit” om journalistik och tidigare erfarenheter.

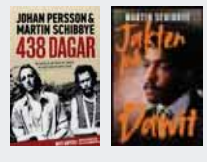

Gratis föreläsning för medlemmar
50 kronor för övriga.
Medlemskap säljs i entrén.

Bli medlem: olstafolkpark.se

Solbergavägen 1, Färentuna | Hållplats Ölsta folketshus | olstafolkpark.se | / Ölsta folkpark

ÖARNA RUNT

Patrullering Den 19 februari besökte rikspolischef Anders Thornberg Ekerö centrum tillsammans med kommunpolis Anna Freij. De patrullerade bland annat i Ekerö centrum och åt lunch med eleverna på Träkvista skola. FOTO: EKERÖ KOMMUN

Författarbesök 1 "Tycker du som jag – så gör vi det en annan dag". Psykologen och författaren Alexander Rozental föredrog på Ekerö bibliotek i ett samarrangemangmed S:t Lukas Mälaröarna den 11 februari, om varför vi skjuter upp saker och vad vi kan göra åt det. FOTO: ÅSA SJÖBERG

Författarbesök 2 Augustprisnominerade författaren Karin Smirnoff med böckerna "Jag for ner till bror" och "Jag for upp med mor", intog biblioteket i Ekerö centrum den 4 februari. Hon berättade om sitt författarskap och om böckernas karaktärer. FOTO: ÅSA SJÖBERG

Forskarbesök Forskaren Charlotte Hedenstierna-Jonson föreläste i biblioteket i Ekerö centrum om krigarkvinnan som hittats i en grav på Birka. Samarrangemang med Fornminnesällskapet Mälaröarna och Ekerö-Munsö hembygdsförening. FOTO: ÅSA SJÖBERG

Mälaröteater Under slutet av februari och mars månad spelar Teaterpatrasket från Ekerö sin föreställning "Nyårsafton...Asch da!" på Riddersviks gård. Den beskrivs som en "bejublad, bubblig bagatell i två akter". FOTO: HANS HOLMQVIST

MÄLARÖKRYSSET

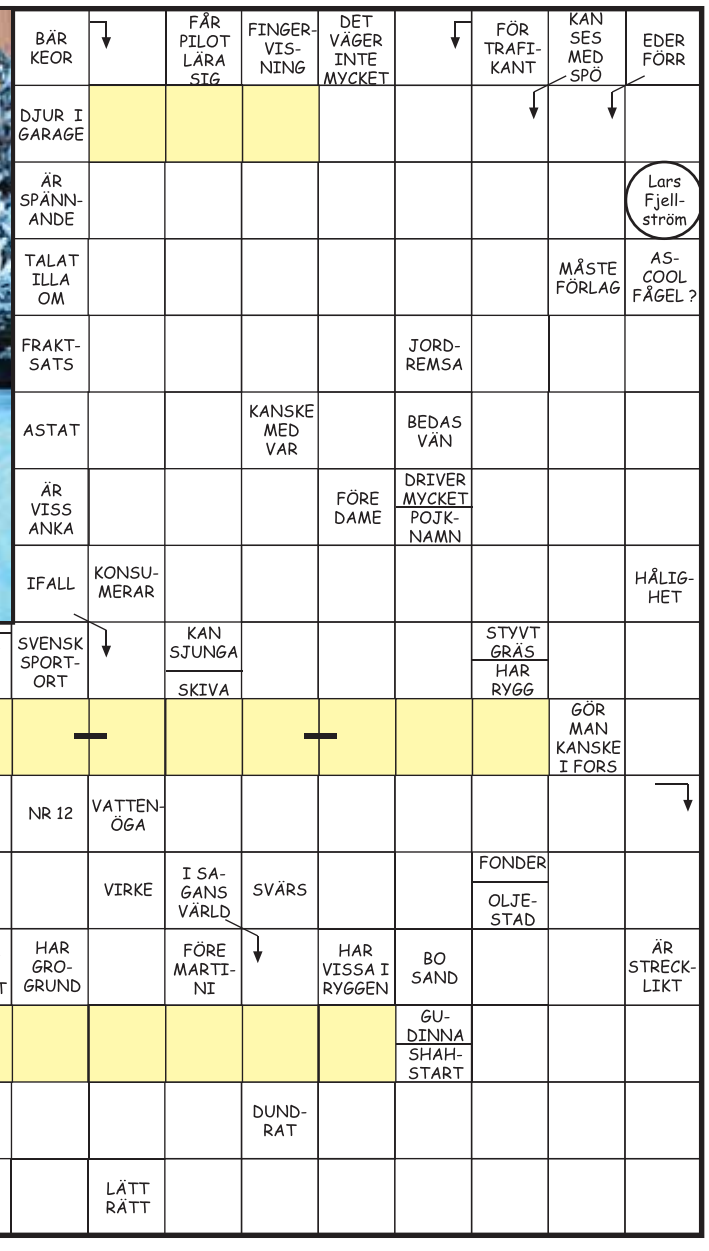

TÄVLA! Välkomna att lösa ett korsord på temat Mälaröarna. Krysset är konstruerat av mälaröbon Lars Fjellström.

Lös krysset och lista ut meningen/meningarna i de färgade rutorna. Mejla *meningen* till: kryss@malaroarnasnyheter.se och uppge även postadress. I ämnesrutan skrivs bara för- och efternamn.

Bland de rätta svaren lottar vi efter helgen ut till en person

2 biljetter till en valfri föreställning i vår med "Live på Bio", Erskinesalen, Ekerö centrum.

Bilden: Nioårige Ossian Nordh från Ekerö spelar Sören i årets julkalender som spelas in på Ekebyhovs slott. FOTO: EWA LINNROS

Vi gratulerar Kerstin Nilsson, Munsö, till förra numrets vinst där korsordet hade nedanstående lösning.

Radio Viking 101,4

Program & värdar

Sändningstider: www.radioviking.se

Du kan även lyssna på datorn och i mobilen!

Upptäck vår hemsida!

Gilla oss på facebook: Radio Viking Sweden

78 på 60: Gunnar Nilsson
Absolut blandat: Cornelia Von Bargen
Annis Musikcafé: Anni Stavling
Back to the Sixties: Janne Widén och Lasse Lindros
Barockt och Bàrock: Jüri Jügenthal
Blandade pärlor: Rolf Larsson
Blå timmen: Lennart Karlsson
CD med egna öron: Pyret Ericson
Dags för dragspel: Kjell Nilsson
Det är måndag morgon: Janne Andersson
Elinor x 3: Elinor Wärholm
Fredagsdansen: Anni Stavling
Fredagskväll: Björn Höglund
Fyndlådan: Leif Bjärnling
God kväll Mälaröarna: Ewa Linnros och Joakim Jonsson
Gott och Blandat: Eva Möller
Hultmans Hak: Lina Hultman
Istället för Flisan: Pontus, Märta och Julia
Kentas Kårner: Kenta Hedlööf
Kritfabriken: Fredrik Värme
Kryckan på egna ben: Lars "Kryckan" Krüger
Kryckans Country: Lars "Kryckan" Krüger
Lennarts Låda: Lennart Lundblad
Lättspårat: Ingemar Eriksson
Mer än bara Blues: Danne Larsson och Arne Swedin
Morgonluft från Mälarökyrkan: Ing-Britt Bäcklund , Urban Thoms, Thorleif Larsson, Lars Narin, Klaus Franken
Mälarö Jazz: Tommy Ollmark med Janne Stolpe och Rune Sjögren
Plats på scen: Bo Magnusson
Skivat och klart: Kjell Karlsson
Storband och mycket annat: Tommy Ollmark
Sång och glädje: Thorleif Larsson och Erik Ström
Söndagkväll: Fredrik Rispe
The 70´s: Magnus Haage
Tisdagsmix: Leif Helenius
Torsdagspytt: P-O Ljungberg
Wallins Praliner: Micke Wallin
Vinylblandat: Janne Widen
Ytterligheter: Lars Grahm

Söker Ni kontor på Ekerö?

• Vi har varierande storlekar på kontorsrum, skrivbordsplatser i landskapsmiljö
Hör av Er till undertecknad så informerar jag mer

• Kombinerat lager/lagerbutik/kontor i 2 plan à 72 kvm, totalt 144 kvm med egen ingång, lastkaj med lastintag

Kontakta Stefan Stjernberg på 0705-98 99 75, stefan.stjernberg@skalfast.se för mer info

Entreprenör SKÄLUDDEN AB FASTIGHETER skalfast.se

EBC EKEBYHOV BUSINESS CENTER EKERÖ

kolumnen

Om man ser det lite från ovan

”Korpen flyger” så heter en isländsk actionfilm om vikingar. Det är en rätt våldsam film och genom att nämna korpen i titeln förstår man att detta är ett svart drama. Korpen är ju känd för att komma med olycksbringande nyheter enligt gammal tro. Hugin och Munin hette guden Odens två korpar. De symboliserade tanken och minnet. Varje morgon sändes de ut för att inhämta information om vad som hänt i världen. Och varje kväll återkom de till Oden för att berätta vad de sett.

Det flyger en korp över Ekebyhovsdalen. Den kraxar olyckbådande som om den ville förmedla något viktigt. Vilken gud har sänt ut den? Flykten startar vid Jungfrusundet där korpen gör en sväng över vattnet vid värmeverket. Sedan flyger den tvärs över det öppna kulturlandskapet med sikte på Jungfrusundsåsens höga grantoppar. Så ändrar den riktning, korsar än en gång dalen och glidflyger längs den långa allén. Till slut tar den en paus och landar högst upp i den gamla eken. Där sitter den en stund och funderar. Korpar är kloka fåglar, rentav intelligenta. De har lätt att lista ut vad som är på gång och kan till och med finna lösningar på problem.

Eken som korpen sitter i är en kvarleva från den tid då dalen inte var jordbruksmark. Över 600 år sägs det att eken hunnit bli. Nu är den hemvist för ugglor och andra småfåglar som gärna bygger sina bon på de torra grenarna. Och så en och annan korp förstås som gillar utsikten härifrån.

Korpar föredrar att vistas bland skogens alla träd men uppskattar också öppna landskap. Precis som människan. För det är något visst med den där fria rymden som möter ögat och låter oss få de rätta perspektiven.”Jag vill bo i öppna landskap”, skaldar Ulf Lundell och de flesta håller med. Då spelar det ingen roll om landskapet ligger på skånska Österlen eller som här i den uppländska myllan.

Korpen får snart sällskap av den unga älgtjuren som utan tvekan vågar sig fram. Det är bondens rapsplantor som lockar. Riktigt smaskigt är det och så får han vara alldeles ensam om härligheten. Om man bortser från rådjursfamiljen förstås, men de håller till lite längre ner i dalen.

Korpen i eken ser lite bedrövad ut. Vad tänker den på? Kanske den oroar sig för dalen och framtiden. Kanske den har på känn att detta öppna landskap är på väg att försvinna. En korp kan nog inte formulera sig så, men känslan kan ju finnas där. Och det korpen ser från sina höga höjder är ju hur det öppna landskapet hela tiden krymper och naggas i kanten. Den mänskliga framfarten med byggnationer av olika slag kan göra vem som helst häpen. Inte minst en undrande korp.

Men nu blir korpen så trött på allt funderande. Så den beslutar sig för att strunta i alltihop och fortsätter sin flykt bortåt Träkvistavallen, tar en lov över Lidl och gör en skarp kursändring ner över Brunna gärde. Det korpen inte vet är att den nu hade flugit hela den sträcka som kallas Gröna Kilen, en naturkorridor av högt värde, klassad av självaste länsstyrelsen i Stockholm. Men kanske är det just detta korpen haft på känn. Det är verkligen något speciellt med Ekebyhovsdalen!

Till slut flyger korpen ut över Mälarens vatten livligt kraxande på korpars vis. Och i fjärran väntar någon ivrigt på att få ta del av dagens utflykt.

Gunilla Lindberg

• Välkomna med bidrag till Kolumnen!
Med den vill MN skapa en längre kåserande form för ämnen och intryck, som nödvändigtvis inte behöver vara dagsaktuella, men som dock har stark anknytning till Mälaröarna. Att MN publicerar ett inlägg i kolumnen betyder inte att redaktionen ställer sig bakom de åsikter som där framförs. Intresserad? Mejla ditt förslag till kolumnen@malaroarnasnyheter.se

EL | VENTILATION | BRAND
besiktningsakuten.se

Entreprenadbesiktningar
Statusbesiktningar
Elrevisionsbesiktningar
Termografering
Energimätning
OVK

Vi erbjuder hela besiktningsgrupper

Ring oss på 070-717 99 19 och beskriv era önskemål eller maila på info@besiktningsakuten.se

Vi arbetar över hela Sverige med lokalkontor på Ekerö

EKERÖ REDERI AB
Allt inom marinentreprenad

- Bryggor
- Sandstränder
- Bojstenar
- Muddring
- Sjötransporter
- Sjöbodar
- Båtlyftar
- Vågbrytare
- Vassrensning
- Kranlyft
- Borrning
- Vinterförvaring båt, bil

Vi har de rätta redskapen för alla marina entreprenader. Vi har erfarenhet av såväl små som stora entreprenader åt kommuner, båtklubbar, privatpersoner och företag. Kontakta oss för mer information!

EKERÖ REDERI AB • 08-560 347 69 • info@ekerorederi.se

Med över 30 års samlad erfarenhet skapar vi tillsammans vackra minnen

Se vår prislista:
www.malarobegravning.se

Vi gör hembesök för din trygghet

Ring för tidsbokning
08-560 360 80

Heli Ekberg och Leif Eriksson

Dipl. begravningsbyrå på Ekerö

Mälarö Begravningsbyrå

Ekerövägen 53 vid Länsförsäkringar fastighetsförmedling

Hans Melander, tredje generationen

AUKTORISERAD BEGRAVNINGSBYRÅ SBF

Klockarebolagets Begravningsbyrå AB

Familjeföretag etabl. 1818 med lång erfarenhet av begravningar på Ekerö.
Vi skräddarsyr begravningsceremonier, stora som små, borgerliga eller religiösa, traditionella eller nytänkande, allt efter våra kunders behov och önskningar.
Vi gör även hembesök och hjälper gärna till med bouppteckningar.

Varmt välkommen med frågor eller besök!

Brommaplan 409, tel 08-26 81 10. Jourtelefon dygnet runt. www.klockarebolaget.se

Förverkliga dina drömmar!

Med coachning går det både lättare och snabbare.

Vi möts på Ekerö!

ME2U

Läs mer på: www.me2u.se/coaching

RUT-avdrag

50 % rabatt

på timpriset

Binärdata AB

Support & Försäljning
07-22 Alla dagar
0707-139 000 08-560 402 51
Leif Rickegård

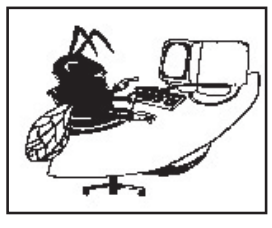

FAMILJ

FAMILJEANNONSERA Skicka till familj@malaroarnasnyheter.se

Grattis älskade Wera på 1-årsdagen den 22 februari önskar farfar och farmor.

DÖDA

- Lars Åke Oskar Bergman, Lovö, avled den 9 februari i en ålder av 91 år.
- Stig Axel Kervefors, Ekerö, avled den 12 februari i en ålder av 86 år.
- Nora Birgitta Giertta, Munsö, avled den 14 februari i en ålder av 82 år.
- Anne Maria Johansson, Drottningholm, avled den 19 februari i en ålder av 62 år.

- **Familjeannonsera GRATIS!**
- **Max 100 tecken inkl blanksteg samt ev jpgbild**
- Skicka till **familj@malaroarnasnyheter.se**
- **Var ute i god tid – helst 2 veckor före utgivningsdag**
- **För utgivningsplan se redaktionsruta sid 2**
- **Publicering sker i nästkommande nummer, i turordning samt i mån av utrymme**
- **För sedvanliga dödsannonser ring 560 356 00**

Vår kära

Karin Samuelsson

7/8 1928 - 9/2 2020

Allas vår Mormor Karin har stilla somnat in efter ett långt och innehållsrikt liv

IRENE
Maria och Bosse
Pernilla och Jimmy
Jessica och Andreas
Släkt och vänner

Ceremoni äger rum fredag 3 april kl.13.00
Anmälan till 070-659 37 55 senast 22/3
Tänk gärna på Operation Smile pg. 900222-1 eller Barndiabetesfonden pg. 900059-7

Vår älskade

Anne Johansson

* 14 december 1957
har hastigt lämnat oss i stor sorg och saknad
† 19 februari 2020

K J E L L - E R I K
Släkt och vänner

Sakta kom ängeln och log
Löste de jordiska banden
Viskade ömt:
Du har lidit nog
Följ mej till
himmelska stranden

Begravningen äger rum i Lovö kyrka torsdag den 19 mars kl.11.00. Därefter inbjudes till minnesstund. Vänligen anmäl deltagande till IGNIS Ekerö tel 08-560 310 65 eller ekero@ignis.se senast 12 mars

TACK

för all omtanke vid

Bitte Mogrens

begravning med blommor och alla fonder

LOTTA
Bengt-Åke och Stina
med familjer

Alfa Ekerö
IGNIS
Begravningsbyråer
Med lång tradition och gedigen kunskap hjälper vi er att utforma ett minnesvärt avsked
www.ignis.se
Sandviksvägen 4, tidsbokning på telefon 08 - 560 310 65
Auktoriserad av SBF

Rut-avdrag!
ESE
EKERÖ STÄD & ENTREPRENAD
Hem/företagsstäd
FÖNSTERPUTS
www.ekerostad.se
070-5601954

Jord, Sand & Grus

Ekerö Re-Arb
FixarService
0760-062641

BILAR KÖPES

Allt är intressant även defekta

0700-61 73 96

PRIVATA ANNONSMARKNADEN

Skicka till privat@malaroarnasnyheter.se

KÖPES

Jag köper gärna dina gamla LP-skivor, mindre, större samlingar, pop, rock, jazz, 60- till 80-tal. Även CD-skivor kan vara av intresse. Tel/sms 073-037 10 36.

Vinylskivor köpes, singlar, EP, LP, 50-70-tal, pop, rock m m även större mängder och hel samling. Mycket bra betalt för vissa rariteter i fint skick. Ring Ronny på 070-558 06 61.

Frimärken, mynt, vykort. Gärna hela samlingar och partier. Bor på Ekerö, kan göra hembesök. Vänligt och kunnigt bemötande. 08-400 258 35.

SÖKES

Lilja söker nytt hem. Vår katt Lilja måste flytta på grund av allergi i familjen. Vi söker ett lugnt hem med möjlighet till utevistelse då Lilja är van att gå ut som hon vill. Hon är fem år, social, steriliserad och frisk. Lilja är blandras, mamma är abessinier och pappan okänd. Ring gärna om du vill veta mer och se bilder. Katalin 072-219 56 67.

EFTERLYSNING

Innekatten Julle försvann från kattpensionat på Färingsö den 9/11. Kan ha försvunnit i släpvagn etc. Ber er om hjälp att titta under husgrunder, uthus mm. Mycket skygg och otrygg i nya miljöer och söker sig ogärna till främlingar. Hittelön utlovas! Alla tips mottages tacksamt. Om ni skulle se honom vänligen ring Petra 073-800 38 03.

- **Familjeannonsera GRATIS!**
- **Max 100 tecken inklusive blanksteg samt eventuell jpg-bild**
- Skicka till **familj@malaroarnasnyheter.se**
- **Var ute i god tid – helst 2 veckor före utgivning**
- **För utgivningsplan se redaktionsruta sid 2**
- **Publicering sker i nästkommande nummer, i turordning samt i mån av utrymme**
- **Manus tas inte emot per telefon.**
- **För sedvanliga dödsannonser ring 560 356 00**

Klicka hem veckans goda!

Välkommen in på ica.se/supermarket/tappstrom

Vi säljer receptfria läkemedel i butiken!
För dig över 18 år.

postnord

ICA Supermarket
Tappström

• Husgrunder • Ingrävning kommunala avlopp
• Dränering/grundisolering
• Enskild avloppsanläggning • Poolschakt
• Tomtplanering
HOWQVIST
SCHAKT & TRANSPORT AB
Niklas Howqvist
070-747 20 03
niklas@howqvist.se

Funderar du på att etablera dig på Ekerö?
Vi erbjuder rum i ljuvliga lokaler med kompetensutbyte i trevlig friskvårdsverksamhet

Välkommen att kontakta oss!
073-610 20 65 • www.ekerohalsorum.se
Bryggavägen 131D • Johanna och Lottie
EKERÖ HÄLSORUM

MINDFULNESS – SINNESRO
KURSSTART
Tisdagen 17/3 18.00 - 20.30
Första gången GRATIS
www.smilingmeditation.com
Mindfulness
Elizabeth Löfgren 0761-89 89 69 elissaveta@telia.com

EFTER TRYCKERI
VI HJÄLPER DIG MED KOPIERING, DIGITAL-TRYCK & OFFSETTRYCK.
FRI FRAKT
EKEBYVÄGEN 18, EKERÖ/MUNSÖ
FARSTASNABBTRYCK@GMAIL.COM
WWW.FARSTASNABBTRYCK.SE
TELEFON 08-93 40 50

LARMET GÅR

Bedrägeri, misshandel och övergrepp i rättssak

MÄLARÖARNA | **Polisen har fått göra ett par dramatiska och framgångsrika ingripanden på Mälaröarna under senaste tvåveckorsperioder. De har också fått ta emot en hel del anmälningar om inbrott.**

Den 23 februari klipptes till exempel ett stängsel upp vid Sluts samfällighetsförening på Munsö i syfte att göra inbrott, men det är oklart vad som försvann. Dagen efter inträffade också ett inbrott i en container på Clas Horns väg på Ekerö och vid detta tillfälle stals verktyg.

– Den 28 februari skedde ytterligare ett inbrott i en bostad på Floravägen, Ekerö då någon bröt upp altandörren och knäckte hakarna på ett fönster. Därefter rotade tjuvarna runt i lägenheten stal föremål, säger kommunpolis Anna Freij.

Hon kan också berätta att ett inbrott till skedde i en bostad på Floravägen samma dygn, men denna gången tog sig gärningspersonen sig in via garagetaket och därifrån vidare genom ett fönster till bostadens badrum på ovanvåningen.

Dessutom har stöld av en båtmotor på Helgö ägt rum under tvåveckorsperioden samt ett inbrott i en bostad i Stenhamra, där ägarna upptäckte att ett badrumsfönster var urtaget och huset genomsökt.

– Samma dag skedde även en grov stöld på Ploglandsvägen, Ekerö då någon gjorde inbrott i en tvättstuga. En misstänkt finns fångad på film i det ärendet och utredning pågår, berättar Anna Freij.

Den 21 och 22 februari fick

> "En misstänkt finns fångad på film i det ärendet och utredning pågår"

också polisen ingripa vid flera tillfällen på olika platser på Mälaröarna. Först blev en person utsatt för misshandel och olaga hot utanför COOP i Träkvista och något senare inträffade två händelser som även dessa föranledde kraftfulla polisingripanden.

– Först var det en grov misshandel på Allévägen i Stenhamra, som resulterade i en större polisinsats med hundar och helikopter och slutade med att en person blev frihetsberövad.

Något senare begicks både "övergrepp i rättssak" och narkotikabrott på Clas Horns väg, Ekerö, vilket också ledde till en stor polisinsats med hundar och man lyckade lokalisera de flyende gärningsmännen.

Den 27 februari begicks ett bedrägeri på ICA Nyckelby, då en person kom in i butiken och tog en elvisp från en hylla. Personen gick sedan till kassan och sa sig ha köpt elvispen samt ville lämna tillbaka den och fick på så sätt pengar.

Samma dag skedde också ett olaga intrång i Drottningholm, då någon olovligen tog sig in på en byggarbetsplats, vilket upptäcktes av personal som såg fotspår i snön.

LO BÄCKLINDER
lo@malaroarnasnyheter.se

F'SONS
ALLSERVICE AB
www.fsons.se
• Trädgård & Fastighetsunderhåll
• Trädfällning & Stubbfräsning
• Mark & Anläggning
• Vinterunderhåll
• Lastväxlare med kran
Vi har även webbutik med hemleveranser av spån, planteringsjord, vattenskoterbryggor m.m.
Tel: 560 47 111 • info@fsons.se
Vi har ansvarsförsäkring och F-skattesedel

Apolis Bygg byter namn
GOOD ROOM
073-703 06 83
goodroom.se
offert@goodroom.se
STENHAMRA
Från dröm till verklighet – Bygg och badrum

PC Akuten
i säkra händer
Vi ser till att företagets IT-miljö fungerar.
Ring för rådgivning 08-564 111 25
info@pcakuten.se www.pcakuten.se

• Trädfällning
• Tomtröjning
• Skogsröjning
EST
Ekerö Skog & Trädgård
072-246 99 86 • ekeroskogotradgard@outlook.com

Din lokala målare på Mälaröarna
STRÖMGRENS
måleri & entreprenad
070-610 93 94
stefan@stromgrens.se
strömgrens måleri
stromgrensmaleri
Kvarngränd 9
Färentuna

Ekerö Trafikskola
www.ekerotrafikskola.se 08-560 302 01
ÖVNINGSKÖR
BRYGGAVÄGEN 109 – EKERÖ
Stärk din konkurrenskraft på arbetsmarknaden
SKAFFA KÖRKORT NU!
Var smart – börja nu!
BRA FINANSIERING
Nu även automat
BOKA KURS PÅ VÅR HEMSIDA, RING ELLER MEJLA!
MOPED - BIL - SLÄP

YOGA
i små grupper med kunniga lärare
Oavsett om du är vig eller stel, gammal eller ung har vi yoga för dig!
Yoga – Healing – Massage – Naprapat mm
Varmt välkommen önskar Jeanette, Johanna, Endre m fl
Mälarö yoga & friskvårdcenter
INSPIRATION • BALANS • ÅTERHÄMTNING
Jungfrusundsv 5 vid Träkvista Torg • www.mfcenter.se • 08-560 333 99

Inredning - Möbler - Vintage - Retro - Antik

Gamla Huset Butik
Åkerstigen 93 - 560 30121

MÄLARVIKENS
naprapati och rehab.
Ont eller stel? Vi hjälper dig!
Vi utför även skadeförebyggande rörelseanalyser
Tlf. 08-408 922 23 - www.mnap-rehab.se
Jungfrusundsv. 5, Träkvista Torg - Ekerö

På hemmaplan finns all service för dig!

SERVICE FÖR DIG!

BILSERVICE

EKERÖ BILSKADE CENTER
Bilplåtskador
Framvagnsinställningar
Bilglas
Lackering
Vi samarbetar med samtliga försäkringsbolag
www.ekerobilskadecenter.com
Tel 08-560 245 15 • Skå Industriområde

Ekerö BILTEKNIK AB
Service och reparationer av alla bilmodeller
Ackrediterad för att släcka bilprovningens 2-or.
Hammarkvarnsvägen 9 179 75 Skå
Tel: 08-560 246 16
ekerobilteknik@telia.com

Din verkstad nära Dig
Service • Däck
Träkvista Bilservice AB
08-560 305 63
roger@trakvistabilservice.se

BILUTHYRNING

UTHYRNING
Personbil, lastbil & släp
Öppet
Månd-Fred 06-24
Lörd, Sönd, Helgdag 08-24
Tel 08-560 300 96
Välkommen till Circle K i Träkvista!
CIRCLE K

BRUNNSBORRNING

MÄLARÖARNAS BRUNNSBORRNING
VATTENBRUNN
BERGVÄRME
Tel: 08-560 243 48
GEOTEC

DATA

Nu har vi hjälpt till på Ekerö i över 25 år.

Vi fixar med datorer och nätverk.

Vi har datorer och tillbehör på lager.

Vi kan leverera hem till Er

Binärdata AB
0707-139 000
560 402 51

ENTREPRENAD

GÅ INTE ÖVER ÅN EFTER VATTEN.

Och inte över Nockebybron heller. Vi finns nära dig och har koll på alla lokala förutsättningar här på Mälaröarna. Välkommen till LEJA!

VÄGBYGGEN • MARKPLANERING • HUSGRUNDER
AVLOPPSANLÄGGNINGAR • DRÄNERING • DIKNING
GRÖNYTESKÖTSEL • VINTERVÄGHÅLLNING

08-707 33 00 • lejagruppen.se
LEJA

SJÖENTREPRENADER TROXHAMMAR ENTREPRENAD AB MARKARBETEN

- *Grunder*
- *Enskilt avlopp*
- *Reningsverk*
- *Infiltration*
- *Markbädd*
- *Installation av kommunalt VA*
- *Bryggor*
- *Sjötransporter*
- *Vassklippning*
- *Entreprenader utförs även på öar*

BAGA "Rent på riktigt" Diplomerad entreprenör Kreditförsäljning

Troxhammar Entreprenad AB
Fågelängens Gård 179 75 Skå
Marcus: 0705 79 21 40
Kalle: 0708 24 51 40
troxab.se

FÄRGHANDEL

FÄRG TAPET GOLV
colorama
Tunnlandsvägen 3
Följ oss på Facebook och Instagram!
Tel: 08-560 313 40
www.coloramaekero.se

GOLV

Prospekt golv.
Mattläggning
- Heltäckande mattor
- Plast/linoleum mattor
- Golvslipning
- Även altan/trall slipning

Tel 08-560 242 43
Lilla Berga, Skå
www.prospektgolv.se

LACKERING

Micklack
Lilla Berga 1, Skå
Lackering av köksluckor
Vi lackar snabbt och proffsigt! Vi kan hämta/lev. och dem./mont. NCS-kulörer för enkelt kulörval. Vi tar även emot bord, stolar, skåp, m.m.

30 år i branchen betyder kvalitet och ansvar. Vi lackerar också andra trä- och järnkonstruk-tioner. Ring eller maila oss för prisförslag.

08-560 244 38
0709-844 200
info@micklack.se
www.micklack.se

LOKALER

FÖRRÅD
uthyres till hem & företag

- Klimatkontrollerade larmade lokaler
- Från 5 kvm

Lilla Berga gård, Skå
08-560 242 43
lillabergagard@gmail.com

PLÅTSLAGERI

NYSTRÖMS PLÅT & SMIDE AB
Grundat 1921
08-560 304 54
070-555 15 08
info@nyplat.se
www.nyplat.se

- Tak- och fasadarbete.
- Skräddarsydda profiler och produkter.
- Tigsvetsning.
- Reparation av skopor och plogar.
- Tillverkning av grindar, staket och räcken.
- Ventilation, fläktar, spirorör, tillbehör mm.
- Tillverkning av skorstenar.
- Legotillverkning.

STÄDSERVICE

MÄLARÖ STÄD SEDAN 1985

- **Hemstäd**
- **Flyttstäd**
- **Fönsterputs**
- **Kontorsstäd**
- **Byggstäd**

Vi jobbar både mot privatpersoner och företag

Vi har kollektivavtal och är ISO-certifierade

08-560 243 62
www.malarostadservice.se

TOMT & TRÄDGÅRD

- **Vatten/avloppsanläggningar**
- **Dränering/grund isolering**
- **Schakt/transport/markarbete**
- **Pumpar/rörarbeten**

Färingsö Brunnservice
Clas Häggberg
070-538 88 72
Kvällar 560 401 49
Innehar f-skattsedel och ansvarsförsäkring

CGS Trädfällning
✔ Trädfällning
✔ Sektionsfällning
✔ Borttransport
– Över 20 år i branschen –
Ansvarsförsäkring & F-skattebevis
Göran Sundström
Tel. 560 453 04
Mobil. 070-578 56 59

TRÄDGÅRDSBUTIK

GustavShill
Blommor - Träd - Buskar
Buketter - Interiör - Café
Björkviksvägen 1, Färentuna
Tel 560 425 80
www.gustavshill.com
Må-fr 10-18, lö-sö 10-16

ÖVRIGT

Jord, Sand & Grus

Ekerö Re-Arb
FixarService
0760-062641

SVENSK FASTIGHETSFÖRMEDLING

Koll på läget sedan 1937

Ekebyvägen 29B, Munsö

4 rok, 121 m² UTGÅNGSPRIS 4 450 000 kr
BYGGÅR 1996 **TOMT** 1955 m²
MÄKLARE Sophia Åkerman **TELEFON** 0707-60 46 63

- Trivsam & fräsch 1-plans villa
- Båtplats
- Verkstad/förråd

Bergsrundan 6, Ekerö

5 rok, 168 m² UTGÅNGSPRIS 6 475 000 kr
BYGGÅR 2009 **TOMT** 2502 m² **EP** 116 kWh/kvm/år
MÄKLARE Martin Larsson **TELEFON** 0708-30 01 61

- Vacker sjöutsikt
- Stor härlig tomt
- Öppen planlösning

Skogsblommevägen 28, Ekerö

2 rok, ca 35 + 35 m² UTGÅNGSPRIS 1 575 000 kr
VISAS Sö 15/3 kl 11:30-12:15, Må 16/3 Ring för tidsbokning! **BYGGÅR** 1956 **TOMT** 448 m² **EP** Behövs ej
MÄKLARE Linn Lagerqvist **TELEFON** 070-510 65 69

- Idylliskt & fint renoverat
- Inredd källare & gästhus
- Lummig tomt med ogenerat läge

Fröjs väg 5, Ekerö

2 rok, 36 m² UTGÅNGSPRIS 2 375 000 kr
VISAS Ring för tidsbokning! **BYGGÅR** 1954 **TOMT** 2713 m² **EP** Behövs ej **MÄKLARE** Martin Larsson
TELEFON 0708-30 01 61

- Fritidshus/villatomt
- Underbart läge & fin sjöglimt
- Kommunalt VA vid tomtgräns

Stenstigen 2B, Stenhamra

UTGÅNGSPRIS 1 900 000 kr **TOMT** 1075 m²
EP Behövs ej **VISAS** Sö 15/3 kl 13:00-13:30
MÄKLARE Linn Lagerqvist **TELEFON** 070-510 65 69

- Villatomt med sol hela dagen
- Detaljplanerat område
- Kommunalt VA

Söderströms väg 407, Stenhamra

3 rok, ca 88 m² UTGÅNGSPRIS 1 995 000 kr
AVGIFT 6 356 kr/mån **VISAS** Ring för tidsbokning!
BYGGÅR 1988 **EP** 150 kWh/kvm/år
MÄKLARE Linn Lagerqvist **TELEFON** 070-510 65 69

- Ogenerat sydvästläge mot skogen
- Barnvänligt
- Carport ingår

SVENSK FASTIGHETSFÖRMEDLING

Koll på läget sedan 1937

Floravägen 3B, Ekerö

5 rok, ca 64 + 84 m² UTGÅNGSPRIS 4 995 000 kr
VISAS Sö 8/3 kl 12:00-12:45, Må 9/3 kl 18:45-19:30
BYGGÅR 1939 **TOMT** 1048 m² **EP** 100 kWh/kvm/år
MÄKLARE Anton Bjärkenrud **TELEFON** 070-241 35 30

- Smakfullt renoverad
- Stor altan i söderläge
- Generös detaljplan

Morellvägen 3, Stenhamra

7 rok, ca 157 + 5 m² UTGÅNGSPRIS 4 400 000 kr
VISAS Sö 8/3 kl 12:45-13:30, Ti 10/3 Ring för tidsbokning! **BYGGÅR** 1969 **TOMT** 617 m² **EP** 142 kWh/kvm/år **MÄKLARE** Jenny Näslund **TEL** 0708-26 83 00

- Eftertraktat, tillbyggt enplanshus
- Fint skick & smakfullt renoverat
- Bra skyddat läge i området

Tegelbruksvägen 5H, Ekerö

2 rok, ca 56,5 m² UTGÅNGSPRIS 2 250 000 kr
AVGIFT 4 280 kr/mån **VISAS** Ring för tidsbokning!
BYGGÅR 1988 **EP** 67 kWh/kvm/år
MÄKLARE Linn Lagerqvist **TELEFON** 070-510 65 69

- Gavelläge med egen entré
- Två härliga uteplatser
- Renoverat duschrum

Hillersjöbacken 4, Svartsjö

5 rok, 160 + 104 m² UTGÅNGSPRIS 5 475 000 kr **VISAS** Sö 8/3 kl 13:30-14:15, Må 9/3 Ring för tidsbokning!
BYGGÅR 1930 **TOMT** 2256 m² **EP** 133 kWh/kvm/år
MÄKLARE Sophia Åkerman **TELEFON** 0707-60 46 63

- Sjönära med brygga
- 2 bostadshus!
- Vacker trädgårdstomt

SVENSK FASTIGHETSFÖRMEDLING

Koll på läget sedan 1937

Allévägen 48, Ekerö

5 rok, 153 m² UTGÅNGSPRIS 5 995 000 kr **VISAS** Sö 8/3 kl 12:00-12:45 **BYGGÅR** 1986 **TOMT** 1466 m² **EP** 50 kWh/kvm/år **MÄKLARE** Martin Larsson **TELEFON** 0708-30 01 61

- Vacker sjöutsikt
- Ljusa fina ytor
- Fin tomt med perfekt solläge

Nyckelbyvägen 28B, Ekerö

3 rok, ca 153 m² UTGÅNGSPRIS 7 795 000 kr **BYGGÅR** 2016 **TOMT** 2052 m² **EP** 104 kWh/kvm/år **MÄKLARE** Jenny Näslund **TELEFON** 0708-26 83 00

- Smakfullt enplanshus från 2016
- Påkostad trädgård
- Garage

Stockby hällar 8, Stenhamra

6 rok, ca 190 m² UTGÅNGSPRIS 7 200 000 kr **VISAS** Sö 15/3 kl 14:15-15:00, Må 16/3 Ring för tidsbokning! **BYGGÅR** 1998-2001 **TOMT** 1165 m² **EP** 164 kWh/kvm/år **MÄKLARE** Linn Lagerqvist, 070-510 65 69

- Modern villa med sjöutsikt
- Härlig rymd & underbar atmosfär
- Båtplats nedanför huset

Närlundavägen 2A, Ekerö

6 rok, 154 + 154 m² UTGÅNGSPRIS 6 495 000 kr **VISAS** Sö 8/3 kl 15:00-15:45, Må 9/3 Ring för tidsbokning! **BYGGÅR** 1969 **TOMT** 952 m² **EP** 64 kWh/kvm/år **MÄKLARE** Sophia Åkerman **TELEFON** 0707-60 46 63

- Dubbelgarage
- Pool & tillgång till båtplats
- Insynsskyddad altan