70 år 1949 - 2019

MÄLARÖARNAS nyheter

100 % OM ÖARNA!

5 FEBRUARI 2020 | NR 2 ÅRGÅNG 71 | MÄLARÖARNAS NYHETER GES UT AV MÄLARÖ MEDIA AB

Kraftig höjning av avfallstaxa

Kommunens nya avfallstaxa innebär en kraftig höjning för större sopkärl för villa- och sommarhusägare. Flerbostadshus drabbas dock inte. | 10-11
FOTO: EWA LINNROS

Bygglov upphävt

Bygglovet för Silviahemmets två flerbostadshus ”Silviabo” har åter upphävts efter överklagande. | 6

Ny KBT-behandling

Ekerö vårdcentral börjar inom kort erbjuda internetbaserad kognitiv beteendeterapi (KBT) för patienter med psykisk ohälsa. Metoden har visat sig ge betydande hållbara förbättringar vid depression, paniksyndrom och socialt ångestsyndrom. | **12**

Frågor till kommunen

Läs de senaste insända frågorna till tidningens radioprogram ”God kväll Mälaröarna”, där kommunens press- och näringslivschef svarar. | **fråga johan 16**

Vinn biljetter

Julia Boström från Ekerö producerar ”Sanning och konsekvens” av Lars Norén som spelas på Ö2.
Du kan vinna två biljetter till genrepet. | **18**

Näringslivet utökas

I Ekerö centrum har två nya entreprenörer slagit upp dörrarna och i Bryggaområdet öppnar nybildade Ekerö brygghus pop-up-pub. | **14**

”Ingenting förvånar när det gäller försämringar av kollektivtrafik. Vem i kommunen har gått med på att färingsöbor, som ska till Brommaplan får upp mot tio minuters längre restid med buss 176? OK, det finns de som ska till Ekerö centrum, Ekebyhov eller Ekvägen som tycker den nya ordningen är bra. Men vad tycker den stora majoritet som inte vill offra extra tid?” | **tyck 22**

En barnby i förändring

För femtio år sedan kunde man läsa i Mälaröarnas nyheter om hur Barnbyn Skå förändrats genom åren. Och om den modige rektorn Ted Winther som ledde verksamheten vid den tiden. | **femtio år sedan 23**

Vi samarbetar med samtliga försäkringsbolag - 08-560 245 15
EKERÖBILSKADECENTER
BYTE AV RUTOR
REPARATION AV STENSKOTT
FRI LÅNEBIL
EKERÖBILGLAS
Vi arbetar med kvalitetsglas från SAINT-GOBAIN AUTOVER
Hammarkvarnsvägen 9 - 179 75 Skå industriområde - www.ekerobilskadecenter.com

Sjöstadskajen av Nordblick
Hyr eget kontor eller Co-working plats i nya Sjöstadskajen.
Kontorsytor från 30 m² till eget plan.
www.nordblickrentals.se

BILTVÄTT
Ren bil snabbt!
Träkvista
08-560 300 96
CIRCLE K

Mälaröarnas Lås
Utför alla slags lås-, larm- och kameraövervakningsarbeten för privatpersoner och företag.
Bryggavägen 121 • Telefon: 070-819 06 62

Tänk globalt – handla Lokalt!
EKERÖ CENTRUM
Din lokala ö-handelsplats
ÖPPETTIDER
Vardagar.....10.00–18.30
Lördagar.....10.00–15.00
ICA.....alla dagar 8.00–22.00
Vissa butiker har utökade öppettider. För info se ekerocentrum.se

Behöver du hjälp med bokslut?
Ring oss!
erb
Ekerö Redovisningsbyrå AB
TEGELBRUKSVÄGEN 1A / EKERÖ C / 08-560 397 00

Hos oss är det viktigt med kvalitet!

149:- /kg

Varmrökt lax Kosterfiskaren. Dubbelrökt.

Gör som New Yorkaren, servera din bagel med härlig lax och avocado.
/Fanny och Christian

35:- /st

Kallrökt lax Kosterfiskaren. 150 g.
Packad, skivad. Jfr pris 233:34/kg.

Enkelt och gott!

12:- /st

Creme cheese ICA.
200 g. Jfr pris 60:00/kg.

2 för **15:-**

Bagels Bonjour.

2 för **20:-**

Avocado Sydamerika.

Nyhet! Förut sa vi kortpris. Nu säger vi stammispris!

Stammis Pris

Stammis Pris

20:- /st

Falukorv Lithells. 800 g. Jfr pris 25:00/kg.

249:- /kg

Torskrygg Sjömat. Norge. Skinnfri.
Från manuella fiskdisken. Jfr pris 249:00/kg.

29,90 /st

Romanticatomater i ask ICA.
Nederländerna. 400 g. Klass 1. Jfr pris 74:75/kg.

Stammis Pris

59,90 /kg

KÖTT FRÅN SVERIGE

Fläskytterfilé Ursprung Sverige. Ca 1000 g.
Mörad. Jfr pris 59:90/kg. **Max 2 köp/hushåll.**

10:- /st

Potatisklyftor ICA.
1000 g. Frysta. Jfr pris 10:00/kg.

ICA Supermarket
Tappström
Öppet 8–22

Priserna gäller vecka 06 t o m 9/2-20 Lägre priser kan förekomma. Reservation för slutförsäljning och ev tryckfel.

BÅGREA

REA FINAL 50%

Gäller på större delen av bågsortimentet vid köp av kompletta glasögon med premiumglas. Kan ej kombineras med andra erbjudanden eller rabatter. Gäller t.o.m. 15/2 -20.

din syn

Ekerö Optik

08-560 313 10 | Ekerö centrum | Snett emot Systembolaget
Måndag-fredag 10.00-18.30. Lördag 10.00-15.00

Här säljer vi glas och behandlingar av högsta kvalitet från HOYA

20 din syn

SYNUNDERSÖKNING
50 %
RABATT
(ordinarie pris 390:-)

VÄRDECHECK
SYNUNDERSÖKNING
din syn

BOKA REDAN IDAG!
Boka en tid hos våra legitimerade optiker redan idag. Inget köptvång.
Gäller för glasögon (ej linser, intyg, recept etc). Erbj. gäller t.o.m. 20-02-15
Namn..... Datum...../..... kl.....
Butik.....

ADEOCARE
HEMTJÄNST | DEMENSVÅRD | SILVIASYSTER

Din lokala Hemtjänst och Boendestödjare

AdeoCare verkar efter en filosofi som bygger på små, lokala arbetsgrupper där vi anpassar vårt stöd efter dina unika behov och situation. Det är roligtvis hemligheten bakom våra goda resultat och kvalitet.

Varför välja AdeoCare Ekerö?

- √ Specialutbildad personal utifrån Silviasysterfilosofin
- √ Teambaserat arbetssätt
- √ Goda arbetsvillkor för personalen
- √ Nöjdast kunder

Tel. 08-731 77 07

MASK:s Esther Nordberg har haft en lyckad tävlingshelg i Funäsdalen.Sid 15.
FOTO: LOUISE HAGMAN

Zoya tog guld i NM i freestyle med matte Jonna Smedberg. Sid 16.
FOTO: ANHELEE PUGLIANO

Vad vill du höra?

I år har vi sänt vårt eget radioprogram ”God kväll Mälaröarna” i sex år, det är otroligt vad fort tiden går! En fast programpunkt är ”Fråga Johan” där kommunens press- och näringslivschef svarar på era inskickade frågor om kommunen. Frågeskörden är stor och har en stor bredd. En del undringar återkommer många gånger och när ett svar inte är fullkomligt, ja då återkommer ni till oss och vi tar det en vända till. Så fortsätt att skicka in dina frågor, ingen fråga är för stor eller för liten .

Vi bjuder också in våra förtroendevalda för att i direktsändning, ställa allsköns frågor. Det är just det direktsända formatet som gör det lite extra spännande, det blir aldrig tillrättalagt. På sidan 8 i detta nummer har vi sammanställt något av det som sas i en intervju med kommunalrådet Adam Reuterskiöld (M) och Fredrik Sirberg (S), byggnadsnämndens vice ordförande. Men nyanserna i samtalet är svåra att återge i text, du hittar en länk till vårt senaste radioprogram på vår hemsida.

I programmet gästas vi också av Mälaröarnas sportutövare och musikartister, men det är kanske något mer du skulle vilja höra i radion? Låt oss veta, precis som i tidningen handlar allt om Mälaröarna i vårt radioprogram.

I detta liksom alla våra nummer, får du allt från nyheter, sport, kultur och en tillbakablick på Mälaröarna för 50 år sedan.

EWA LINNROS
ewa@malaroarnasnyheter.se

Nyheter..... sid 6-14
”Fråga Johan”.....sid 16
Kultur.....sid 18
På gång.....sid 19
Sporten.....sid 20-21
Insändare.....sid 22
50 år sedan.....sid 23
Mälarökrysset.....sid 24
Öarna runt ..... sid 25
Familjesidan..... sid 26
Privata annonsmarknaden..... sid 26
Kolumnen.....sid 27
Larmet går.....sid 28

100 % MÄLARÖARNA!

MN håller koll på Mälaröarna åt dig! Gjord för mälaröbor, av mälaröbor på Mälaröarna.

MN delas ut av Pressens morgontjänst

Mälaröarnas nyheter startades av Svenska Dagbladet 1949

REDAKTIONEN ANNONSBOKNINGEN

MÄLARÖARNAS nyheter

Mälaröbornas egen nyhetstidning
Partipolitiskt obunden
Etablerad: 1949 av SvD
Ges ut av Mälarö Media AB

REDAKTÖRER
Lo Bäcklinder, Ewa Linnros.
• ANSVARIG UTGIVARE
Laila Westerberg
• KONTAKT 08-560 358 00
red@malaroarnasnyheter.se
insandare@malaroarnasnyheter.se

ADRESS
Box 100, 178 22 Ekerö

PRENUMERATIONER
Boende utanför kommunen 895 kr/år. Betalas till bankgiro 5129-2308

TRYCK Pressgrannar 2020

ANNONSER
• ANNONSBOKNING
Gertrud Appelqvist
Per Hansson
Laila Westerberg
• KONTAKT 08-560 356 00
annons@malaroarnasnyheter.se
• ANNONSSTOPP
Torsdag kl 12 en vecka före utgivningsdagen.

Tidningen ansvarar ej för icke beställt material samt för fel med annonser mer än till annonspriset.

HEMSIDA
www.malaroarnasnyheter.se

UTGIVNING 2020

Jan	22	
Feb	5	19
Mars	4	25
April	8	22
Maj	6	20
Juni	3	17
Aug	19	
Sep	2	23
Okt	7	28
Nov	11	25
Dec	9	16

Svenska kyrkan PÅ MÄLARÖARNA

5/2 – 18/2 2020

EKERÖ PASTORAT BJÖRKUDDSVÄGEN 2

EKERÖ, ADELSÖ-MUNSÖ OCH LOVÖ FÖRSAMLINGAR

Med reservation för ev ändringar. Om inget annat anges är det fri entré. Välkommen!
Kyrkluren med söndagens gudstjänster 08-560 387 60

ons 18:30 — 2020-02-05 — Ekebyhovskyrkan
VECKOMÄSSA
Magnus Ehntorp, Mie Johansson

tors 11:30 — 2020-02-06 — Ekebyhovskyrkan
TORSDAGSSOPPA MED LUNCHMUSIK
Helena Hansson
Kostnad: efter förmåga

sön 14:00 — 2020-02-09 — Adelsö hembygdsgård
ANSGARSDAGEN
Den mytologiska världen bland fornnordiska gudar, jättar och andra väsen.
Föreläsning av arkeolog Linda Wåhlander
Kaffeservering och Ansgarstårta

sön 16:00 — 2020-02-09 — Adelsö kyrka
ORD, MUSIK OCH STILLHET
Ann-Sofie Kamkar, Anna Pihl Lindén
Göran och Anneli Lomaeus sång och gitarr

sön 11:00 — 2020-02-09 — Ekerö kyrka
HÖGMÄSSA
Monika Regnfors Sjörén, Kerstin Baldwin Sterner

sön 16:00 — 2020-02-09 — Ekerö kyrka
STARKA BAND - MUSIKTEATER
OM DEN HELIGE FRANSISCUS OCH KLARA
Världsarvsteatern och Ekerö kyrkokör
Beryl Kornhill, Peter Andersson,
Kerstin Baldwin Sterner m fl

ons 18:30 — 2020-02-12 — Ekebyhovskyrkan
VECKOMÄSSA
Natalia Araya, Daniel Stenbaek

tors 11:30 — 2020-02-13 — Ekebyhovskyrkan
TORSDAGSSOPPA MED LUNCHMUSIK
Alexander Klimentov Löfstrand, piano
Kostnad: efter förmåga

fre 16:00 — 2020-02-14 — Ekebyhovskyrkan
DROP IN-VIGSEL
Ingen föranmälan behövs. Se hemsidan.

sön 11:00 — 2020-02-16 — Ekebyhovskyrkan
MÄSSA MED SMÅ OCH STORA - DOPFEST
Camilla Ekeskär, Helena Hansson
Pannkakor efter gudstjänsten.
Lotteri till förmån för ACT.

act Svenska kyrkan

sön 11:00 — 2020-02-16 — Lovö kyrka
HÖGMÄSSA
Mårten Mårtensson, Leif Asp

tis 16:30 — 2020-02-18 — Ekebyhovskyrkan
GUD OCH SPAGETTI Kostnad: efter förmåga

tis 18:30 — 2020-02-18 — Ekebyhovskyrkan
TEOLOGI FÖR NYFIKNA

Dopfest - vi påminns om dopet och delar ut dopänglar till alla som har döpts det senaste året.

9/2 Ansgarsdagen på Adelsö

Starka band - musikteater
9/2 Ekerö kyrka

Drop in-vigsel
14/2 Ekebyhovskyrkan

www.svenskakyrkan.se/ekero | ekero.pastorat@svenskakyrkan.se | 08-560 387 00 | Följ oss:

FÄRINGSÖ FÖRSAMLING

GUDSTJÄNSTER

Ons 18:30 — 2020-02-05 — Stenhamra församlingsgård
VECKOMÄSSA
Peter Strömmer, präst.
Ligita Sneibe, kyrkomusiker.

Sön 11:00 — 2020-02-09 — Stenhamra församlingsgård
GUDSTJÄNST MED SMÅ OCH STORA
Peter Strömmer, präst.
Joakim Wanzelius, kyrkomusiker.
Annika Becker och Daniel Lindstam, församlings-assistenter.
Bibel- och psalmboksutdelning till inbjudna.

Ons 18:30 — 2020-02-12 — Stenhamra församlingsgård
VECKOMÄSSA
Yngve Göransson präst.
Ligita Sneibe, kyrkomusiker.

Sön 11:00 — 2020-02-16 — Hilleshögs kyrka
GUDSTJÄNST MED NATTVARD
Peter Strömmer, präst.
Ligita Sneibe, kyrkomusiker.

Ons 18:30 — 2020-02-19 — Stenhamra församlingsgård
VECKOMÄSSA
Yngve Göransson, präst.
Joakim Wanzelius, kyrkomusiker.

GRUPPER OCH MÖTESPLATSER

ÖPPET KYRKIS
Måndagar & Fredagar — Färentuna församlingshem
9.30-12.00
Pyssel, lek och sång för föräldrar med barn, från nyfödda och uppåt.

UNGDOMSKVÄLL (ÅK 6 - UPPÅT)
Onsdagar - Öppet hus — Stenhamra församlingsgård
15.00-21.30
Vi spelar spel, tv-spel, pingis och umgås, har kul och träffar nya vänner.

KJOLTYGEN (FÖR KVINNOR I ALLA ÅLDRAR)
Varannan måndag — Färentuna församlingshem
18.00-20.00 (jämna veckor)
För kvinnor i alla åldrar. Fika till självkostnadspris. Träffa vänner och umgås.

Boksnack och kärlek på våra sopplunchеr

Sopplunchеr i Stenhamra eller Färentuna. Varje torsdag kl. 12 i Stenhamra församlingsgård och varannan tisdag kl. 12 i Färentuna församlingshem. Soppa, bröd, kaffe och kaka 50 kr. Ibland bjuds vi på program till kaffet. Nu är närtid händer detta:

Elin Eldestrand berättar om sina böcker, sitt skrivande och sin nya bok: Gräddhyllan.
▸ *Stenhamra församlingsgård*
Torsdag 6 februari 12.00

Inför Alla hjärtans dag får vi kärlek i musik och lyrik med Peter Strömmer och Ligita Sneibe.
▸ *Stenhamra församlingsgård*
Torsdag 13 februari 12.00

Nyfiken på kristen tro

Har du tankar på kristen tro, livsfrågor eller vad kyrkan kan vara för dig? Välkommen att följa med på en andlig resa i Stenhamra församlingsgård.

Vi träffas varannan tisdagskväll i Stenhamra församlingsgård. Nästa träff tisdag 11 februari 17.30-19.30.

Operacafé

Välkommen in i operans värld och njut av några av de största kompositörernas största verk.
Entré och fika: 60:-
Caféet öppnar kl. 14.30, musiken drar igång kl. 15.00.
▸ *Stenhamra församlingsgård*
Lördag 15 februari 14.30

Prenumerera gratis på vårt månadsblad...!

Läs om allt som händer i Färingsö församling i vårt månadsblad.
Meddela vår kommunikatör Joakim Jonsson så får du det i brevlådan eller digitalt i din mail.

joakim.jonsson@svenskakyrkan.se
08-564 209 26

FÄRINGSÖ FÖRSAMLING ☎ 08-564 209 20 ⚲ Herman Palms plan 4A ⓘ www.svenskakyrkan.se/faringso www.facebook.com/faringsoforsamling

NYHETER

Vad tycker du? Mejla din åsikt till: insandare@malaroarnasnyheter.se

Silviabos bygglov upphävt igen

DROTTNINGHOLM | Länsstyrelsen och nu även Mark- och miljödomstolen (MOD), har beslutat att bygglovet för Silviabo ska återremitteras till kommunen, då man inte haft grannhörande. I och med detta har bygglovet återgiven upphävts.

I januari 2017 beviljade kommunen stiftelsen Silviahemmets bygglov för "Silviabo", två flerbostadshus på Drottningholmsmalmen. Bygglovet överklagades av grannar i området till länsstyrelsen, med påpekan om att husen stred mot detaljplanen för Drottningholmsmalmen. Bygglovet upphävdes efter att ha prövats i Mark- och miljööverdomstolen (MOÖD) 2018. Men husen var redan byggda.

Silviahemmet lämnade in en ny bygglovsansökan till kommunen som godkände detta men utan att genomföra grannhörande, vilket lagen kräver om det sökta bygglovet går utanför detaljplanens krav och restriktioner.

Så är fallet då byggloven, som det står i MOD:s redovisning i domen, strider mot detaljplanen på flera punkter såsom byggnadsarea, volym, höjd, placering, marknivå, hårdgjorda ytor av asfalt, att det är ett lägenhetskomplex i ett villaområde och avsaknad av parkeringar på den egna fastigheten. Vidare underordnar sig inte byggnaderna omkringliggande bebyggelsemönster och uppnår inte detaljplanens krav på hög arkitektonisk kvalitet. Byggloven uppfyller inte heller detaljplanens syfte och avsikter som bland annat är att motverka förtätning av bebyggelsen i området och att bevara områdets kulturhistoriskt värdefulla miljö.

Grannar överklagade det nya bygglov som kommunen godkänt. Lovet har nu fällts i både länsstyrelsen och MOD och är alltså åter upphävt.

– Kommunen kommer inte att hantera det ytterligare eftersom sökanden återtagit det ärende som domen avsåg. Sökanden har nu inkommit med nytt förslag istället som bygglovsenheten just nu handlägger, kommenterar Tommie Eriksson, miljö- och stadsbyggnadschef i kommunen.

Fredrik Sirberg (S), vice ordförande i byggnadsnämnden besökte MN:s radioprogram och fick frågan om varför kommunen missat att göra ett grannhörande, trots att lagen kräver det.

– Det är en bra fråga och jag kan inte svara på den eftersom vi i byggnadsnämnden förutsätter att det här sker när bygglovet handläggs. Men vi borde bli bättre. Vi kommer att göra om processen, man kommer att göra de här grannhörandena och sedan kommer samma resultat igen, så det blir bara en förlängning av processen. Det kommer inte att bli ett annat beslut. Överklagande är problematiskt, men rätten att överklaga är också en del i vår demokrati. Men det får inte gå till absurdum heller för det blir väldigt dyrt, sa Fredrik Sirberg (S).

EWA LINNROS
ewa@malaroarnasnyheter.se

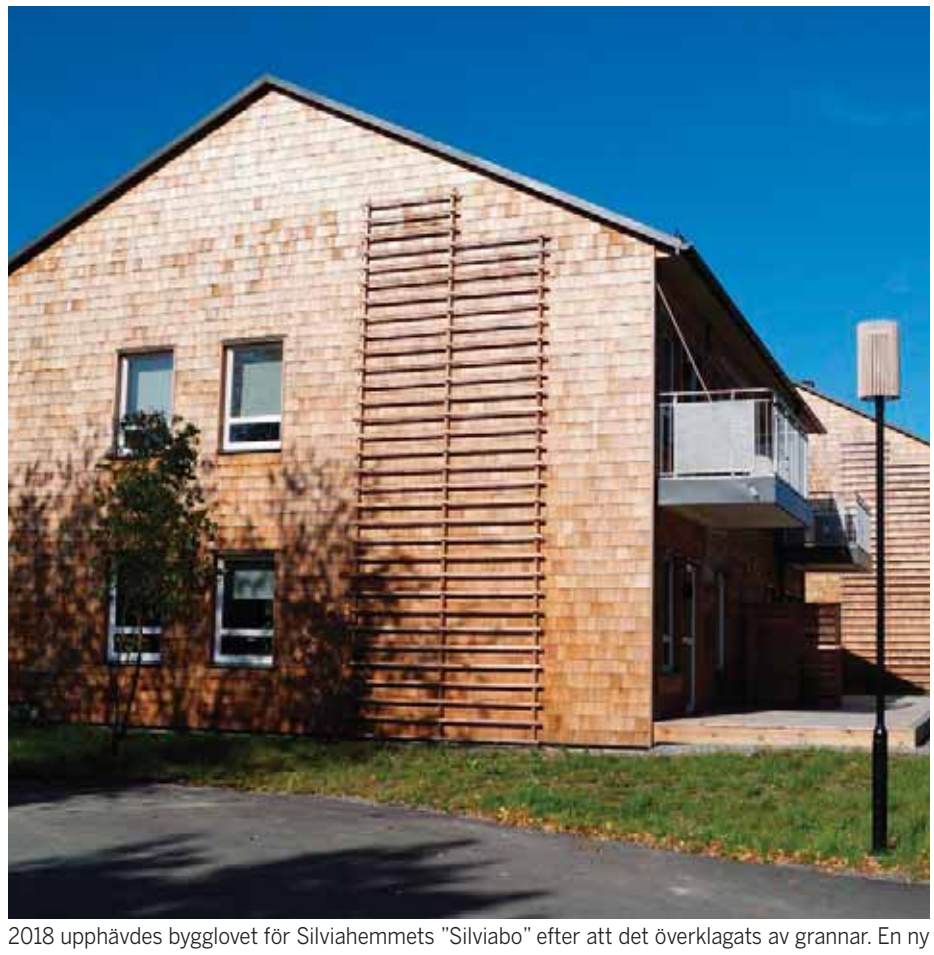

2018 upphävdes bygglovet för Silviahemmets "Silviabo" efter att det överklagats av grannar. En ny bygglovsansökan kom in, kommunen godkände detta men även det överklagades. Mark- och miljödomstolen har nu upphävt även detta bygglov. FOTO: EWA LINNROS

Välkommen till oss på Mälaröarnas Hemtjänst !

100% Mälaröarna och 100% Hemtjänst

För snart 10 år sedan blev vi Ekerös första privata utförare. Genom att alltid lyssna till våra kunders behov, bemanna med hög kontinuitet och ansvarsfulla medarbetare har vi genom åren haft mycket nöjda kunder.

Och vi är precis vad vi heter: Mälaröarnas Hemtjänst – den enda privata hemtjänstutföraren som är helt lokal och bara arbetar inom kommungränsen. Därför har vi heller inga andra verksamheter som konkurrerar om resurser och personal. Hos oss gäller alltid:

Fullt fokus på våra Mälarökunder!

Vill du välja eller byta till oss ?

Mitt mål sedan jag startade Mälaröarnas Hemtjänst har alltid varit att alla kunder skall känna sig omhändertagna på absolut bästa sätt. Kontakta mig gärna så kan jag berätta med om hur vi kan hjälpa just dig och/eller dina anhöriga.

Sofia Englund,
Grundare och verksamhetschef

Ring Sofia:
072-227 32 00

Mälaröarnas Hemtjänst

Tel: 08-560 250 50 – Hemsida: www.malaroarnashemtjanst.se
Följ oss på: www.facebook.com/malaroarnashemtjanst

STORKÖPS-RABATT

8%

Måndag - onsdag

För medlemmar vid ett samlat köp över 1000kr.
Vid köp över 500kr för pensionärer 65+.
*** Rabatten gäller ej på tobak, spel och övriga ombudstjänster**

FÅ MER SOM MEDLEM.

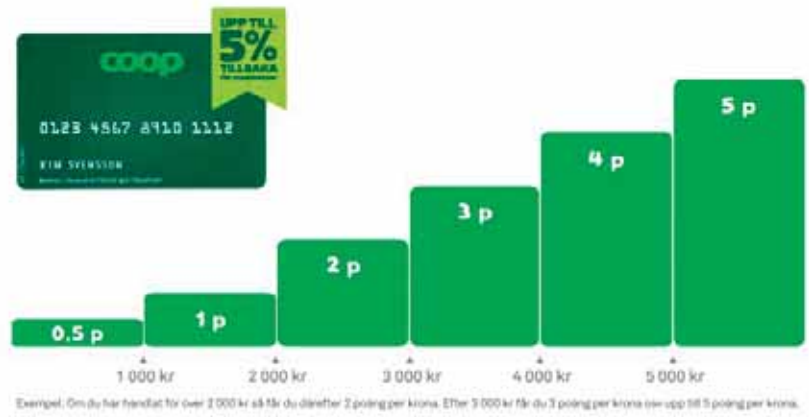

Exempel. Om du har handlat för över 2 000 kr så får du därefter 2 poäng per krona. Efter 3 000 kr får du 3 poäng per krona osv upp till 5 poäng per krona.

UPP TILL 5% TILLBAKA.

Kom ihåg att dra ditt kort varje gång du handlar. Du kan få upp till 5% tillbaka om du använder dina poäng till värdecheckar på Coop.

*Hos oss kan poängen sparas i upp till tre år.

coop **STENHAMRA Mån-sön 8-22**
KUNGSBERGA Mån-sön 9-21

SNABB SERVICE
LÅNGSAM BETALNING

Serva eller reparera bilen nu, betala senare.
Med Autoexpertenkortet kan du dela upp betalningen i upp till 24 månader räntefritt.

Autoexperten
VERKSTAD

Svanhagens Bil & Däckservice AB
Mörbyvägen 1, 179 75 SKÅ
08 - 560 240 00, www.svanhagensbil.se

1976-2016 40 ÅR

Svanhagens Bil & Däckservice

NYHETER

"...det är klart att vi måste anpassa höjder och volymer efter vad som passar in"

Buss 342 körde i diket på Gällstaö. Orsak ännu okänd. FOTO: BJÖRN LUNDBERG

Buss körde av vägen

GÄLLSTAÖ | Buss 342 körde av oförklarlig anledning rätt ut i dikeskanten vid slutstationen på Gällstaö 28 januari. Det var inte halt och vägen är i gott skick. Ombord fanns fyra passagerare men ingen skadades.

– Vi har ingen förklaring till olyckan ännu. Föraren har hörts en första gång och är tagen ur tjänst. Vad man nu gör är att tömma bussens datorer på information vilket tar lite tid, berättar Christer Ekelund, kommunikationschef, Arriva.

Förbipasserande som såg händelsen uppfattade att bussen körde betydligt fortare än 30 kilometer som gäller för vägen.

Detaljplaner och badhus

KOMMUNEN | Under 2020 är det mycket som ska hända i kommunen. Detaljplaner ska antas och byggnationen av förbifarten och breddningen av Ekerövägen intensifieras. Till MN:s radioprogram kom Adam Reuterskiöld (M), kommunstyrelsens ordförande och från oppositionen Fredrik Sirberg (S), byggnadsnämndens vice ordförande, för att prata om vad som står på agendan 2020.

Fredrik Sirberg (S), byggnadsnämndens vice ordförande och Adam Reuterskiöld (M), kommunstyrelsens ordförande besökte tidningens radioprogram "God kväll Mälaröarna". FOTO: EWA LINNROS

En av de detaljplaner som snart ska upp till beslut är planen för Träkvista torg.

– Den detaljplanen har ju processats under en ganska lång tid och är nu i läge för granskning. Vi har tagit till oss de synpunkter som har kommit från medborgarna och om jag får säga det, så tycker jag att det som nu är på väg fram ser bra ut, sa Fredrik Sirberg.

Det som många medborgare opponerat sig mot är husens höjder, något som man nu justerat så att husen inte ska upplevas som alltför höga för de närboende.

– Vi går ju från att vara en landsortskommun till att bli lite större och det är klart att vi måste anpassa höjder och volymer efter vad som passar in. Men samtidigt ska Ekerö centrum utvecklas och då är flytten av bussgaraget avgörande. Men det är en stor och dyr process. Vi vill ju gärna att den blir av och det är kostnader som då måste täckas av exploateringar, kommenterade Adam Reuterskiöld.

Medborgardialoger har skett kring Ekerö och Stenhamra centrums utveckling.

– Jag och byggnadsnämndens ordförande Arnulf Langlet deltog vid dialogen kring Stenhamra centrum. Vi valde framförallt att lyssna på medborgarnas synpunkter. Det vi saknade var ungdomarna, de yngre grupperna var dåligt representerade. Men vi ser fram emot att vi i nästa led även får deras åsikter, sa Fredrik Sirberg.

Hur går det med badhuset?

– Det är full fart på projektet. Rambeskrivningen jobbas nu om av tjänstemännen för att få fram ett upphandlingsdokument. Det hoppas vi kommer ut till våren, sa Adam Reuterskiöld.

– Det är skattepengar det handlar om och det måste hanteras på ett bra sätt. Vi socialdemokrater har också sagt att det här behöver processas i kommunstyrelsen för att ha det på rätt nivå, sa Fredrik Sirberg.

Årets första kommunfullmäktigemöte är 10 mars. Ärendelistan är ännu inte satt, men det kommer bland annat vara en del detaljplaner som ska behandlas och olika taxor som ska justeras.

– Jag hoppas att vi kommer att prata om särskilda boenden, om vård- och omsorgsproblematiken, för vi behöver få fram väldigt många platser under de kommande åren. Jag vill också höra från Adam i talarstolen att man har fått gehör från Trafikverket när det gäller vägen, så att vi hittar en lösning som gör att medborgarna lider så lite som möjligt, sa Fredrik Sirberg.

– Jag ser fram emot det också Fredrik. Det finns områden som inte är partipolitiskt olika, där vi alla är ense. Ekerövägen är ett sådant område och där jobbar vi bra tillsammans för att få fram den bästa lösningen, sa Adam Reuterskiöld.

EWA LINNROS
ewa@malaroarnasnyheter.se

Kostnadsfri träning för Ekeröseniorer

Torsdagar mellan 10.00 – 11.30
Hela vårterminen (15 tillfällen)
Herman Palms plan 2, Stenhamra

Välj själv mellan att delta i gruppövningar eller prova på att använda redskap och maskiner med instruktör. Sjukgymnast och utbildad hemtjänstpersonal finns på plats för att ledsaga och stötta om det behövs.

Du behöver inte vara kund hos oss för att hänga med och träna – alla Ekeröseniorer är välkomna!

I samarbete med: STENHAMRA GYM&REHAB

Anmäl ditt intresse hos:
Anna Fredriksson: 072-227 32 00
anna@malaroarnashemtjanst.se

Mälaröarnas Hemtjänst

Tel: 08-560 250 50 – Hemsida: www.malaroarnashemtjanst.se
Följ oss på: www.facebook.com/malaroarnashemtjanst

Vi samarbetar med samtliga försäkringsbolag - 08-560 245 15

EKERÖBILSKADECENTER

BYTE AV RUTOR
REPARATION AV STENSKOTT
FRI LÅNEBIL

EKERÖBILGLAS

Vi arbetar med kvalitetsglas från SAINT-GOBAIN AUTOVER

Hammarkvarnsvägen 9 - 179 75 Skå industriområde - www.ekerobilskadecenter.com

Golv- och färgveckor

Mer än bara en bygghandel. K BYGG FÄRINGSÖ TRÄ

Färentunavägen 65 • 08-560 241 00 • info.faringso@k-bygg.se • **Öppet:** mån-fre 6.30-18, lör 9-14, sön 10-14 • k-bygg.se/faringso

Erbjudandena gäller t.o.m 2020-02-10. Kan ej kombineras med andra erbjudanden eller rabatter, reservation för slutförsäljning.

NYHETER

Särskild handlingsplan

KOMMUNEN | Den 28 januari antog kommunens barn- och utbildningsnämnd den särskilda handlingsplan för särskilt begåvade barn, som varit på gång under 2019. Den har tagits fram efter att kommunen blivit kritiserad av Skolinspektionen för att inte ha gett tillräckligt stöd till en elev med särskild begåvning. I handlingsplanen regleras bland annat vikten av att elevens röst blir hörd när det kommer till vilka insatser som ska göras, vad skolan ska tänka på i bemötandet av dessa elever samt hur vilka ansvar skolans olika instanser har.

Ännu tryggare ekeröbor

MÄLARÖARNA | Ekerö hamnar på plats 30 när det kommer till att vara Sveriges tryggaste och säkraste kommuner, vilket är en placering bättre än förra året. Det framgår av en återkommande jämförande undersökning som görs av Sveriges kommuner och regioner (SKR) tillsammans med Myndigheten för samhällsskydd och beredskap (MSB). Undersökningen publicerades den 20 januari och bygger på en sammanvägning av antalet personskador, bränder i byggnader, anmälda våldsbrott och anmälda stöld- och tillgreppsbrott i en kommun.

På plats ett som den tryggaste och säkraste kommunen ligger värmländska Hammarö, tätt följd av Vaxholm, Öckerö, Lomma och Knivsta. I botten ligger Malung-Sälens kommun.

Retriever populärast

MÄLARÖARNA | De tre populäraste hundraserna i Ekerö kommun är labrador retriever, schäfer och golden retriever, det framgår av Svenska kennelklubbens statistik för 2019. I statistiken för hela Sverige är det dock den omvända ordningen på de två sista hundraserna. På plats fyra bland mälaröbornas favoritraser ligger Jack Russel, en ras som placerar sig först på plats tjugo i hela landet.

Två lediga lägenheter

MÄLARÖARNA | Drygt 3 000 lägenheter inom allmännyttan i hela Sverige var lediga för uthyrning i september i fjol. Av dem fanns två stycken i Ekerö kommun. Det visar nya siffror från statistikmyndigheten SCB. Flest lediga lägenheter fanns i Filipstad där 78 stycken var för uthyrning.

Sing-along på biografen

FOTO: PARAMOUNT

EKERÖ | Den 15 februari är det återigen dags för sing-along på Mälaröbion. Sist sjöng ett stort gäng mälaröbor med i Mamma Mia, men denna gång är det 70-talsklassikern Grease som visas på duken. Matilda Mattsvåg är sångledare och värmer upp publiken innan föreställningen.

Ökning av sprängningar

LOVÖN | Trafikverket förvarnar om att framkomligheten på Ekerövägen kan komma att begränsas dagtid genom området kring Lindö, mellan mitten av februari och mitten av mars. Detta beror på att sprängningsarbetena intensifieras och man tidvis behöver stänga av ett körfält i riktning mot Ekerö av säkerhetsskäl. Under perioden kan sprängningar komma att ske klockan 10:30 och 13:00 och i samband med sprängning stoppas trafiken i båda körriktningarna.

KOMMUNEN | Kommunens nya avfallstaxa innebär en kraftig höjning för större sopkärl för villa- och sommarhusägare. Flerbostadshus drabbas dock inte.

Höjd avfallstaxa

Privata hushåll med stora sopkärl får upp

För en villa kostar nu ett 370 liters kärl med varannan veckas hämtning 5 890 kronor om året, vilket är en höjning med 40 procent. Har man ett kärl på 240 liter blir kostnaden 2 960 kronor per år, vilket är en ökning med 18 procent.

För dem som har ett kärl på 140 liter har taxan däremot sänkts med 53 procent och kostar 360 kronor per år. Även för sommarhusabonnemang med större kärl har taxan ökats med i princip samma procentsatser som för villaägare. Flerbostadshus berörs däremot inte.

Den kraftiga höjningen för villa- och sommarhusägare med ett stort kärl, har väckt många reaktioner i Facebookgrupper samt i mail och telefonsamtal till redaktionen.

– Ekerö kommun verkar hysa någon slags agg mot barnfamiljer i villa. Man chockhöjer taxan för större sopkärl. Inte generellt i kommunen, utan bara för privata hushåll, det vill säga villor och sommarstugor. Flerbostadshus drabbas inte. Motivet sägs vara att det slängs för mycket som kan återvinnas i sopkärlen. Men har kommunen belägg för att villaägare slänger mer återvinningsbart i sopkärlen än vad som görs i flerbostadshus? Och även om man har det, är det rätt att straffa samtliga hushåll för det några villaägare gör?, kommenterar Svante Bengtsson som är en av dem som reagerat på den nya avfallstaxan.

> "...är det rätt att straffa samtliga hushåll för det några villaägare gör?"

– Taxan för 240 och 370 liters kärl höjs enligt den linje som kommunen haft för miljöstyrning sedan 2017. Styrningen syftar till att skapa ett incitament för abonnenterna att skaffa sig ett mindre kärl och därmed också källsortera sitt avfall. Det är riktigt att taxan för flerbostadshus i nuläget inte påverkas, men planen är att det ska införas en differentiering även där. Men kommunen har valt att göra förändringarna stegvis, istället för att ändra allt på en gång, säger Tomas Öhman, avfallsingenjör, Ekerö kommun.

> "Man kan inte säga att villaägare slänger mer förpackningar i sopkärlen, men de utgör den största andelen av avfallslämnare"

Slänger villaägare mer återvinningsbara sopor än de som bor i flerbostadshus?

– Man kan inte säga att villaägare slänger mer förpackningar i sopkärlen, men de utgör den största andelen av avfallslämnare, så därför börjar vi där. Hushållen i flerbostadshus kan också vara något svårare att nå med ekonomiska incitament då sopavgiften inkluderas i deras hyresavgift, svarar Tomas Öhman och berättar att analyser av invånarnas innehåll i sopkärlen, visar att cirka 70 volymprocent består av förpackningar.

– Om bara dessa sorterades ut skulle de flesta kunna använda de minsta sopkärlen. Vi har flera exempel på detta. Det är egentligen inte exempelvis blöjor som utgör problemet, utan det är fortfarande den stora volymen förpackningar som generellt gör att även familjer med småbarn eller äldre barn för den delen, måste ha ett stort kärl, säger Tomas Öhman.

Intresset för att byta kärlstorlek har varit så stort att det kan ta tid innan beställningen blir utförd. Men även om ett mindre kärl inte levererats, betalar man den nya taxan. För den som bytt till större kärl, kommer taxan börja gälla först när kärlet levererats.

EWA LINNROS
ewa@malaroarnasnyheter.se

Vad tycker du? Mejla din åsikt till: insandare@malaroarnasnyheter.se

"Det är egentligen inte exempelvis blöjor som utgör problemet, utan det är fortfarande den stora volymen förpackningar"

slår hårt

till 40 procent höjd avgift

Större sopkärl får en kraftig höjning i nya avfallstaxan, något som väckt starka reaktioner hos hos många.
FOTO: EWA LINNROS

AVFALLSTAXA **NYA TÖMNINGSAVGIFTER**

Taxa 2020	140 l kärl	190 l kärl	240 l kärl	370 l kärl
Helårsabonnemang	360 kr/-53 %	1540 kr/0 %	2960 kr/+18 %	5890 kr/+40 %
Sommarabonnemang	230 kr/-41 %	770 kr/0 %	1480 kr/+15 %	2950 kr/+40 %

Exempel på nya tömningsavgifter och procentuell förändring, årsavgift för sopabonnemang med tömning varannan vecka. KÄLLA EKERÖ KOMMUN

Gustavshill
Din personliga trädgårdsbutik
Blommor - Träd - Buskar - Perenner
Tillbehör - Buketter - Interiör - Presenter - Café

Här finns det mesta av det bästa!
Kom och njut av vackra blommor och ta en paus i vårt café!
Gustavshill
Följ oss på instagram & facebook
Björkviksvägen 1, Färentuna
Tel 08-560 425 80 • www.gustavshill.com
Öppet: Mån-fre 10-18, lör-sön 10-16

KÖPER DINA PRYLAR
Stora som små partier, Även dödsbon
Röjning och städning. Allt efter behov!
★ Även Släktforskning till fasta priser ★
Tel: 072-922 92 54
MÄLARÖ
ANTIK & GENEALOGI
malaroantik.se

NYHETER

”Att behandla patienter via webben är ett viktigt komplement”

Vårdcentral ger KBT via nätet

Metoden visat sig vara jämförbar med mottagningsbehandlingar

EKERÖ | Ekerö vårdcentral börjar inom kort erbjuda internetbaserad kognitiv beteendeterapi (KBT) för patienter med psykisk ohälsa. Genom tjänsten ökar mottagningen tillgången på psykologiska behandlingar.

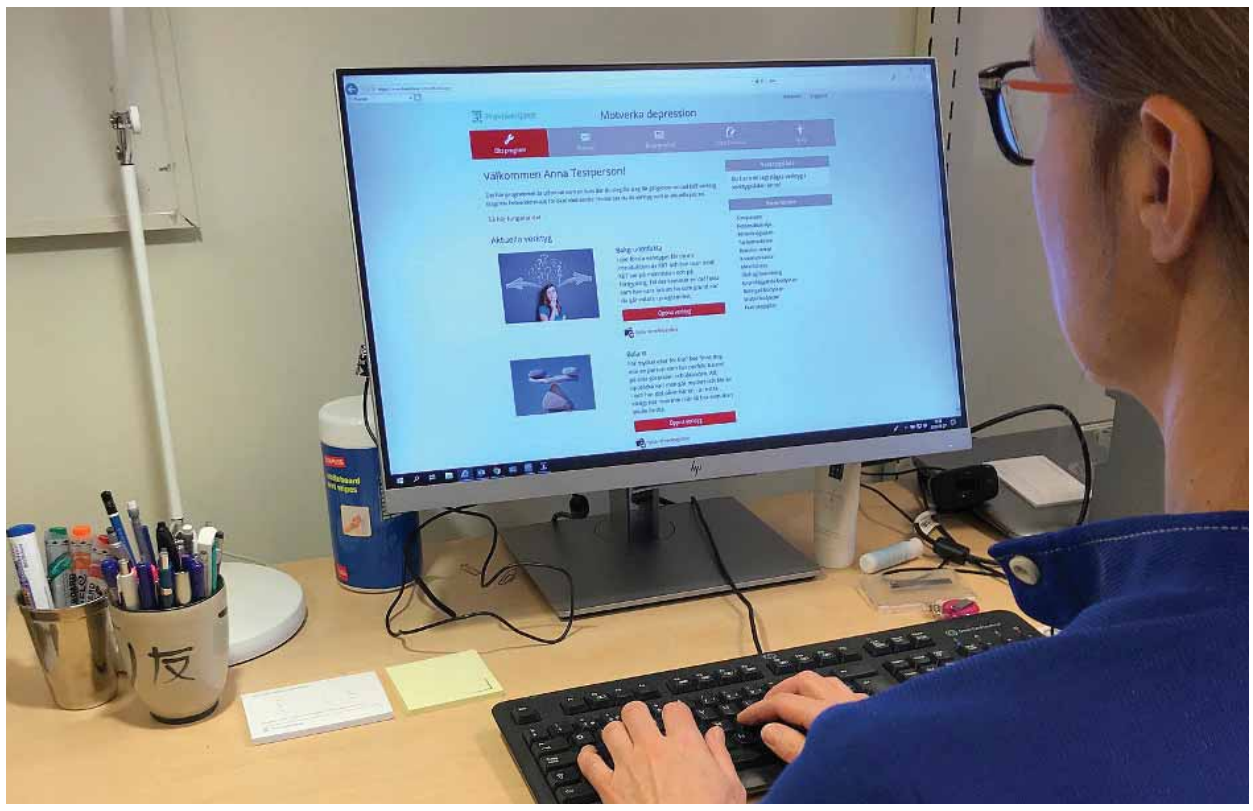

Ekerö vårdcentral erbjuder inom kort KBT-behandling via internet. FOTO: EKERÖ VÅRDCENTRAL

KBT över internet är ett behandlarstöd i självhjälpsformat där patienten tar del av skrivna instruktioner och själv, med stöd av psykolog eller psykoterapeut, genomför behandlingen kombinerat med regelbundna självbedömningar.

Metoden har funnits länge och en utvärdering som publicerats i Läkartidningen visade betydande hållbara förbättringar vid depression, paniksyndrom och socialt ångestsyndrom. Resultaten visade även att metoden är jämförbar med mottagningsbehandlingar.

– Vi ska komplettera vårt behandlingsutbud inom kort med den här möjligheten för de patienter som det är lämpligt för och som vill prova det, säger Anna Warensjö, legitimerad psykolog och psykoterapeut på Ekerö vårdcentral. Hon fortsätter:

– Att behandla patienter via webben är ett viktigt komplement till traditionella mottagningsbesök och att erbjuda internetterapi är ett led i att möjliggöra att fler patienter får tillgång till psykologisk behandling.

Under tiden har patienten behandlarstöd av psykolog eller psykoterapeut på veckobasis. Det sker elektroniskt via meddelande.

– Man träffas först i ett första bedömningssamtal där man skapar en relation. Därefter har man kommunikation via meddelanden och träffas några gånger under terapins gång och när terapin avslutas. Så det blir ungefär tre till fyra möten, i övrigt arbetar man med programmet själv hemma, förklarar Anna Warensjö.

Behandlingen lämpar sig för patienter med lätt till måttlig psykisk ohälsa, tydlig diagnos och som är motiverade till KBT-behandling och behandlaren bör också beakta patientens läskunnighet, IT-mognad och motivation. Exempel på områden som kan behandlas är depression, sömnbesvär, kost och motion samt alkohol- och tobaksvanor.

EWA LINNROS
ewa@malaroarnasnyheter.se

NÄRINGSLIV

Bryggerier går samman

SAMMANSLAGNING | När de två bryggerierna Adelsö bryggeri och Northern Exposure (tidigare NKB, Nordic Kiwi Brewers) slår ihop sina påsar och blir Ekerö brygghus blir det många synergieffekter. Större kapacitet, nya produkter och kul på jobbet för bryggarna är bara några av dem.

En gång i månaden ordnar Ekerö brygghus pop-up-pub i sina lokaler på Bryggavägen.

FOTO: EWA LINNROS

I ungefär åtta år har exilgotlänningen Anders Kotz drivit Adelsö bryggeri och nästan lika länge har nya zeeländarna Craig Donovan och Kerry Beattie haft sitt bryggeri på Ekerö. Sedan årsskiftet har de dock flyttat ihop under samma tak i Bryggaområdet på Ekerö och tillsammans skapat Ekerö brygghus.

– Båda varumärkena finns kvar och gör sina produkter, men Ekerö brygghus kommer också släppa nya ölsorter i eget namn under året, berättar Anders Kotz.

Själv hade han slagit i taket i sin verksamhet, både när det gäller sin arbetsinsats och hur mycket han har kunnat producera i sina tidigare lokaler på Adelsö. Nu huserar de dock alla i rymliga lokaler och har investerat i utrustning som gör att de har kapacitet för att brygga mycket mer än vad de gjort tidigare.

En gång i månaden, i anslutning till lön, öppnar de också upp för allmänheten i sina lokaler. Då finns det möjlighet att prova deras produkter, få sig en bit mat och prata med bryggarna själva.

För Anders Kotz har det blivit ett stort lyft att få nya kollegor som också är duktiga bryggare och har höga ambitioner för sitt hantverk.

> ”Vi brukar säga att Gotland är Europas Nya Zeeland och att det är därför vi jobbar så bra ihop”

– Det är väldigt roligt att arbeta tillsammans med Craig och Kerry som är mycket hårt arbetande. Vi brukar säga att Gotland är Europas Nya Zeeland och att det är därför vi jobbar så bra ihop, skrattar han.

LO BÄCKLINDER
lo@malaroarnasnyheter.se

Efterlängtad mat

NYÖPPNAT | Strax före jul startade Jerry Forsberg och kollegorna sin femte restaurang i kedjan Poke Burger i Ekerö centrum.

– Det har blivit ett helt överväldigande mottagande av mälaröborna och vi tror knappt att det är sant. Vi har oftast fullt både på luncherna och kvällarna. Dessvärre är lokalen för liten för att ta in mer personal, annars hade vi kunnat utöka, berättar han.

Delägarna Marcus Bjelveby och Kim Lundvall.
FOTO: PRIVAT

Godisbutik med brett utbud

NYÖPPNAT | Fredrik Lovegård blev helt utan förvarning arbetslös efter många år i säkerhetsbranschen och fick vid samma tidpunkt reda på att den gamla djuraffären i Ekerö centrum skulle byta lokal. Detta fick honom att på en minut bestämma sig för att öppna karamellbutik.

– Sedan gick det fort. Jag började själv bygga om lokalen den 16 oktober, min fru designade allt och den 29 november öppnade jag, berättar han.

Nu satsar Fredrik på att ha ett brett utbud av färskt godis, finare chokladaskar, whiskeypastiller samt popcorn, sockervadd och snacks.

Fredrik Lovegård i Karamellgränd. FOTO: PRIVAT

Tröttnat på köerna?
Arbeta och bo på Ekerö!
Hyr kontor/lokaler/lager

Att jobba och bo på Ekerö innebär att man slipper sitta i köer, får mer tid över och skonar miljön. Vi har nybyggda och nyrenoverade kontorslokaler till uthyrning i Brygga industriområde. Nära till buss, färja och Ekerö centrum. Vi har även uppställningsytor och lagerlokaler på inhägnat område i närheten av kontorsfastigheten.

EKERÖ REDERI AB • 08-560 347 69 • info@ekerorederi.se

Vi fixar trädgården!
HÄCK- & TRÄDBESKÄRNING • RENSAR OGRÄS
KLIPPER GRÄSMATTAN • VÅR- & HÖSTSTÄDAR
...OCH MYCKET MER
Vi ordnar RUT-avdraget!
veterankraft
vasterort@veterankraft.se | tel: 08-525 27 900

Fler och fler åker med Ekerö Taxi
Vi söker därför fler Åkare/Transportörer/Förare
Generösa villkor. Ring för mer information: 070-953 42 62
eller skicka intresseanmälan till rolf.svensson@ekerotaxi.se
TAXI EKERÖ
560 340 00

SkandiaMäklarna

SKANDIAMAKLARNA BROMMA/SPÅNGA/EKERÖ, TFN 08-80 76 00

SKÄRVIK — BO BILLIGT I KLIMATSMART VILLA!

Sjönära klimatsmart villa för den stora familjen! Ljuvliga sällskapsytor, mkt låg drift, 7-9 rok, två vackra badrum, stort uterum mm. Ej fastighetskatt i 15 år.Pris 8 475 000 kr/bud. Boarea 217 kvm.

ANTAL RUM 7 ROK (VARAV 4 SOVRUM) BYGGÅR 2018-2019 TOMTAREA 1 162 KVM ADRESS MOSSVÄGEN 26A EP B 54 KWH/M2/ÅR VISAS SÖN 9/2 11:30-12:30 MÅN 10/2 18:30-19:15 MÄKLARE MONIKA KEILLER

Fira Alla hjärtans dag i Ekerö Centrum!

Här finns det bästa av det mesta

din syn Ekerö Optik · Smultronet Ekerö · Floristhörnan Ekerö · ItCare · DJUR KNUTEN · Folktandvården · KappAhl · Always Fitness 24 · Swedbank · Handelsbanken · POKE BURGER · SVENSK FASTIGHETS FÖRMEDLING · EURO SKO · ICA Supermarket Tappström · Karamellgränd · bageri ekerö · Ekerö Centrum Thai Wok & Sushi · KLIPPOTEKET · EKERÖ KEMTVÄTT · apoteket · Ekerö tobak · mälarö wellness · BC Låsservice AB · EKERÖ GRILLEN

EKERÖ CENTRUM
Din lokala ö-handelsplats

ÖPPETTIDER
Vardagar..... 10.00-18.30
Lördagar..... 10.00-15.00
ICA alla dagar.... 08.00-22.00

Vissa butiker har utökade öppettider. För info se ekerocentrum.se

bromma blocks

get the new year off to a

flying start

Oavsett om du övervintrar hemma eller går på upptäcktsfärd, hittar du allt du behöver på Bromma Blocks.

Fråga Johan

Hur stor blir hundrastgården?

Här kommer de senaste frågorna från er läsare och radiolyssnare, besvarade av kommunens press- och näringslivschef Johan Elfver i MN:s radioprogram ”God kväll Mälaröarna”

Jag har fått information om att man kommer att minska ner ytan till endast 15 platser på parkeringsplatsen vid Waldorfskolan och Drottningholms förskolor. Detta på grund av en inkommen anmälan om att bygglovet inte följs.

– Det stämmer. Jag har ingen mer information i nuläget.

Är det kommunen som har ansvar för parkeringen och den asfalterade ytan utanför gymet och kaféet i Stenhamra? Gamla bensinmackstomten. Där är fullt med djupa gropar som är en fara för både bilar och människor.

– Ekerö bostäder äger tomten. Jag har pratat med dem om att hantera potthålen. Fastighetschef Claes Vikström kan svara på ytterligare frågor. Bebyggelse i området planeras till 2023 under förutsättning att detaljplanen har vunnit laga kraft.

Varför uppfylldes inte kravet på att ordna en parkeringsplats till Mälaröhallen i samband med byggnationen av densamma? Det var en förutsättning för att bygglovet skulle gå igenom.

– Skolpaviljongerna har ett tidsbegränsat bygglov i väntan på att två nya skolor byggs. Att man tillfälligt ger lov att använda ytor, då även för parkeringsplatser och för tillfälliga lokaler är inget konstigt i sig. Det görs i hela Sverige. Att parkeringssituationen i området behöver ses över är kommunen väl medveten om. Därför ser man över befintliga ytor för att tillgängliggöra parkering på kvällar och helger. Utöver det har pengar avsatts i budget för att skapa ytterligare 50 platser i området kring Mälaröhallen. I dagsläget har våra förtroendevalda avsatt medel för att skapa ytterligare parkering på flera platser i kommunen. Var parkeringsplatserna kring Mälaröhallen kommer att hamna vet vi inte. Den frågan tittar man på just nu.

Den nya skateparken är stor. Hur mycket yta kommer det bli över till den planerade hundrastgården intill?, undrar en av våra läsare. Foto: Ewa Linnros

Har den gröna påsen blivit mindre i storlek?

–Gröna påsen har tydliga specificerade mått och volymen ska vara densamma. I slutet på förra året hade vi leveransproblem med gröna påsen och den kan vara så att vi har fått en tillfällig leverans av annan kvalitet. Ekerö kommuns avfallsingenjörer ska träffa Ragnsells denna vecka och bland annat följa upp denna fråga.

Jag skulle också vilja att ni frågar om den kommande hundrastgården som planeras i anslutning till aktivitetsparken. Varför lägger man så lite resurser på en hundrastgård? Varför inte göra en bra hundrastgård från start, baserat på hur behoven ser ut hos hundägarna och hos hundarna?

– Mellan Träkvistavallen och Ekebyhovsskolan står nu en skate- och pumptrackbana färdig. Här kan du trixa och kicka med skateboard, sparkcykel, inlines och cykel. Den moderna skateanläggningen med tillhörande sittyta är på cirka 2 000 kvadratmeter i betong. Skatedelen består av handrail, quarterpipe, curb och ledge i stål. Intill aktivitetsytan finns en inhängnad med grävmaskiner. Det är för att det planeras för en lekyta för stora och små barn med gungor, klätterställningar och vattenlek. Även de fyrbenta kommer få möjlighet till rörelse då det en bit från aktivitetsytan planeras för en hundrastgård som öppnar under våren. Det här blir en park för alla som vill åka, utforska, ha kul och umgås.

EWA LINNROS
ewa@malaroarnasnyheter.se

Har du en fråga till kommunens presschef Johan Elfver?
Maila din fråga till: radio@malaroarnasnyheter.se och få svar direkt i tidningens radioprogram torsdagar kl 17-19 i Radio Viking, 101,4

RADIO LYSSNA

> Hör intervjun på www.malaroarnasnyheter.se

Tidningens radioprogram ”God kväll Mälaröarna” sänds torsdagar kl 17-19 på Radio Viking 101,4

Rädda mat till halva priset
Minska matsvinnet tillsammans med oss på OKQ8 Ekerö.
Ladda ned Karma-appen och sätt igång redan idag.
OKQ8

Buggkurs!
Söndag 16/2, kl 15-18
Ölsta Folkets Park
En kurs för dig som vill prova på eller fräscha upp din dans. 250 kr/person.
Sedan följer 8 söndagskvällar med bas- och påbyggnadskurs
Anmälan: faringso_humbuggs@spray.se
Vid frågor: 076-771 29 00, 070-684 11 22
Kursavgiften betalas in på vårt pg 731120-2
Varmt välkomna!

Buggkurs!
8 söndagar start 23/2
Ölsta Folkets Park
För dig som är nybörjare: Baskurs 18-19:30
Träna vidare: Påbyggnadskurs 18:45-20:15
800 kr/person och kurs
Medlemsavgift i Ölsta folkets park ingår. För redan medlemmar 600 kr/person och kurs.
Anmälan: faringso_humbuggs@spray.se
Vid frågor: 076-771 29 00, 070-684 11 22
Kursavgiften betalas in på vårt pg 731120-2
Varmt välkomna!

MG RENTAL
MASKINUTHYRNING
EKERÖ Mörbyvägen 2
SOLNA Ingentinggatan 2
CITY Torsgatan 8
VÅRBY Hamngatan 2
www.mgrental.se
info@mgrental.se
TEL 08-560 247 80

Frukostmöte 18 februari
Ekebyhovs slott

Företagare och entreprenörer hälsas välkomna på frukostmöte kl 08.00-09.30
Smörgås &kaffe/te serveras från kl 07.45

- Föredragning av Roslagsvatten om pågående och planerade VA-projekt i Ekerö kommun
- Information från bygglovs- och planenheten
- Frågestund

Bo Koller
Chef VA-försörjning

Fia Pettersson
Kommunansvarig Ekerö

Foto: Roslagsvatten

Mötet är kostnadsfritt men vi behöver din anmälan till e-post: *naringsliv@ekero.se*
Först till kvarn gäller!

EKERÖ KOMMUN

WWW.MALAROBION.SE MÄLARÖ TORG 7, EKERÖ CENTRUM

MÄLARÖBION

ons 5 feb. kl 19	1917
sön 9 feb. kl 15	Lasse-Majas Detektivbyrå – Tågrånarens hemlighet
sön 9 feb. kl 19	Unga kvinnor
ons 12 feb. kl 14	Unga kvinnor
ons 12 feb. kl. 19	Cats
lör 15 feb. kl 19	Grease (150:-)
sön 16 feb. kl 15	Pelle Svanslös (80:-)
sön 16 feb. kl 19	Emma
ons 19 feb. kl 19	Catwalk
sön 23 feb. kl 14	Lilla spöket Laban (60:-)
sön 23 feb. kl 16	Sonic the Hedgehog (en. tal)
sön 23 feb. kl 19	Min pappa Marianne
ons 26 feb. kl 19	Min pappa Marianne
sön 1 mars kl 15	The Call of the Wild – Skriet från vildmarken (sv. tal)
sön 1 mars kl 19	The Gentlemen

DAGBIO Vi bjuder på fika!

Sön 9 feb kl 19
Ons 12 feb kl 14

Sön 16 feb kl 19
Ons 11 mar kl 14

Biljettpris 100 kr om inget annat anges.
Kassan öppnar 30 minuter innan filmstart.
Köp gärna dina biljetter på www.malarobion.se.

Lör 15 feb kl 19

Ons 19 feb kl 19

GÅ PÅ BIO NÄRA DIG!

Avnjut Oscar II:s paradgryta med

TEATERPATRASKET

PÅ RIDDERSVIKS GÅRD

Nyårsafton...Asch da!

Den bejublade bubbliga bagatellen i 2 akter

Spelas **Lördagar** 29 febr, 7 mars, 14 mars, 21 mars & 28 mars
Söndagar 1 mars, 8 mars, 15 mars, 22 mars & 29 mars
Middagen serveras kl. 17.00. Föreställningen pågår ca 2 tim 30 minuter inkl. paus
Mat, kaffe + kaka i pausen samt teaterföreställning kr. 330:-
(Avvikande kost måste föranmälas senast 3 dagar innan)
Bokas på **info@riddersviksgard.se** eller
www.riddersviksgard.se Telefon: 08-38 04 40
OBS! Begränsat antal platser

RIDDERSVIKS GÅRD

KULTUR

Ny bok om ”Charlie”

FÄRINGSÖ | Färingsöbon Elin Eldestrand ger ut den tredje och sista delen i bokserien ”En framtida hemmafrus bekännelser – en bisarr skröna som inte ska tas på alltför stort allvar”.

”En framtida hemmafrus bekännelser” utkom 2016 och uppföljaren ”Drömmar och dilemman” 2017. Den 21 januari släpps ”Gräddhyllan” som är den sista delen i serien om hemmafrun Charlie.

I ”Gräddhyllan” är hemmafrun Charlie nyförlovad med Erik och den glänsande ringen på hennes finger får hela Luddinge att kyssa marken hon går på. Som om det inte är nog har hon fått korn på ett tjusigt jobb, men den nye överdirektören erbjuder henne ett jobb som innebär att lyfta på kjolen när helst hans lustar faller på. Men en pilsk överdirektör är långt ifrån Charlies enda problem, Eriks mor är fast besluten att göra sin son arvlös om han gifter sig med Charlie. Charlie upptäcker den hårda vägen att en död greve drar till sig onödigt mycket uppmärksamhet och till råga på allt hittas en begravd kropp i Tok-Gullans trädgård. Hemligheten bakom den döda kroppen får Charlie att undra om hennes mamma är i fara.

Elin Eldestrand som författat böckerna är född och uppväxt i Ludvika, som även står modell för den fiktiva staden Luddinge där hennes romaner och noveller om Charlie utspelar sig. Idag bor Elin tillsammans med sin man och deras barn och hundar i en villa på Färingsö, men hon har även bott i Australien, USA och Kina under längre perioder.

EWA LINNROS
namn@malaroarnasnyheter.se

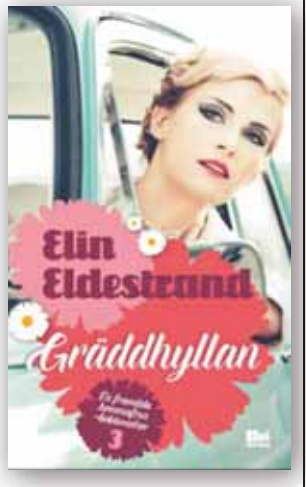

”Gräddhyllan” skriven av färingsöbon Elin Eldestrand ges ut på Hoi förlag.

Ny utställning

EKEBYHOV | ”Teckningar, gouacher och leporellos” heter Lotta Ekmans utställningen som har vernissage 8 februari på Ekebyhovs slottsgalleri.

Många av Lotta Ekman bilder är tecknade och målade i Bromma, på Lovön och Ekerö. Bilderna är framför allt gjorda i tusch och gouche. I centrum för utställningen står ett antal ”leporellos”, eller vikböcker. En leporello är ett enda långt papper som man viker ett antal gånger.

– Jag jobbar mest med teckning, det är nästan alltid grunden i mina arbeten även om jag också använder färg och målar. Mina bilder ingår ofta i en berättelse och jag jobbar mycket med en kombination av text och bild, berättar Lotta Ekman.

Utställningen pågår till och med den 23 februari.

EWA LINNROS
ewa@malaroarnasnyheter.se

BILD AV LOTTA EKMAN

Ekerötjej producent bakom stor teatersatsning

MÄLARÖARNA | Julia Boström från Ekerö är i full gång med att producera ”Sanning och konsekvens” av Lars Norén som spelas på ”Ö2” i mars.

Julia Boström är uppvuxen på Ekerö och har sina föräldrar kvar på ön.

– Ekerö är och har alltid varit en oas för mig dit jag kan komma för vila och få inspiration. Det är där jag skrivit på mina filmidéer och som utvecklats till den jag är idag, berättat Julia som är skådespelare, producent och filmskapare.

En av hennes filmer har visats på över 20 filmfestivaler runt om i världen och nu vill hon satsa mer på teatern och producentrollen.

– Just nu är jag producent för ”Sanning och konsekvens” av Lars Norén som spelas på Ö2 som är en scenkonstgrupp med scen på Östgötagatan 2.

Föreställningen handlar om människor som försöker nå varandra till varje pris och längtar efter att ta sig ur sina gamla mönster.

– Det är teaterns stora satsning för våren och jag är stolt över att producera en föreställning på så hög nivå, berättar Julia.

Premiären sker 2 mars.

EWA LINNROS
ewa@malaroarnasnyheter.se

VINN BILJETTER ”SANNING OCH KONSEKVENS”

>> Vinn två biljetter till genrepet av ”Sanning och konsekvens” av Lars Norén den 7 mars klockan 18:00 på ”Ö2”, Östgötagatan 2, Stockholm.

Maila namn och adress till red@malaroarnasnyheter.se
Först till kvarn gäller.

YVONNES FOTHÄLSA
– Medicinsk fotvård –
Hos mig får du hjälp med allehanda fotproblem
• Fotsmärtor
• Nageltrång
• Fot och nagelsvamp
• Vårtor
• Förhårdnader, sprickor
Vid behov gör jag även hembesök
Bokning via www.bokadirekt Salong Närlunda
eller på 0707-55 16 17
Plats: Jungfrusund Salong Närlunda
Varmt välkomna!

HEDVIG
STOCKHOLM
POP-UP BUTIK
REA TIDIGARE SÄSONGER
PROVPLAGG OCH ANDRA FYND
LÖR 8/2 kl 10-15
SÖN 9/2 kl 10-15
Destination Ekerö
Ekerövägen 51
Välkomna!
Vi tar gärna kort

Ny termin med musik hos MUSIKCARINA
– fyll den med glädje, kunskap och nya mål
• **ALLAKANSJUNGA-KÖREN** har börjat igen på tisdagar 11.00 -12.30. Fortlöpande antagning. Vi repeterar i Ekebyhovsskyrkans lokaler, fikapaus i mitten. En lättsam, blandad och glad kör för dig som är dagledig och har tid och lust. Du provar alltid gratis första gången.
• **PROJEKTKÖREN** är kören för dig som har god erfarenhet av körsång, sjunger rent och behärskar noter. Högt tempo, stämsång och god kvalité. Vi repeterar endast under ca fem veckor med start direkt efter påsk. Konsert i mitten av maj. Vi övar vid Brommaplan, tisdagar 18.30 - 20.00 inkl kort paus.
• Pianoundervisning, enskilda lektioner, begränsat med platser
• Skolprojekt, handledning
• Förberedelse inför provsjungningar/högre studier
• Musik till bröllop, dop, begravning
All info och anmälan, musikcarina.se Välkommen!
MusikCarina
Ekerö - Stockholm
www.musikcarina.se
Carina Bergstedt Edlund
utbildad vid Musikhögskolan i Stockholm

Adelsö IF
Lite roligare
Adelsö IF kallar härmed sina medlemmar till föreningens
ÅRSMÖTE
Lördagen 29 februari 2020 kl 11.00 i hembygdgården
Efter mötet bjuder föreningen på Tapas-lunchbuffé och kaffe
Motioner skall vara föreningen tillhanda senast 2 veckor före mötet.
Maila till info@adelsoif.se
Årsmöteshandlingarna finns på hemsidan 1 vecka före mötet.
www.adelsoif.se **Välkomna! Styrelsen**

På gång!

• **Tipsa om utställningar och evenemang som äger rum på Mälaröarna! De ska vara öppna för en bred allmänhet, utan förpliktelser annat än even-tu-ell entrébiljett.**

• Skicka till **pagang@malaro-arnasnyheter.se Manusstopp: Måndag före kl 12, 1,5 vecka före utgivning.**

UTSTÄLLNINGAR

Ekebyhovs slottsgalleri
Lotta Ekman – teckningar, gouacher och reporellos.
Utställningen pågår 8/2 - 23/2.

Galleri Utkiken
”Stobo – en bortglömd mönster-skatt”. Utställningen pågår 8/2 - 14/3.

EVENEMANG

Mälaröbion
5/2 kl 19: ”1917”, 15 år.
9/2 kl 15: ”Lasse-Majas detektivbyrå – Tågrånarens hemlighet”, barnt., kl 19: ”Unga kvinnor”, barnt.
12/2 kl 14: Dagbio med fika: ”Unga kvinnor”, barnt., kl 19: ”Cats”, fr. 7 år.
15/2 kl 19: Sing-along: ”Grease”, fr. 7 år.
16/2 kl 15: ”Pelle Svanslös”, barnt., kl 19: ”Emma”, ålder ej bestämt.
Var: Erskinesalen, Ekerö kulturhus
Arr: Mälaröbion

Mellodisco
Dansa till årets bidrag och gamla favoriter – Mellodisco för alla med funktionsnedsättning efter bibliotekets stängning.
När: 6 och 13/2 kl 19-20
Var: Biblioteket, Ekerö centrum
Arr: Ekerö kulturhus

”God kväll Mälaröarna”
Nyheter, lyssnarnas frågor till kommunen, sport, kultur – och allt handlar om Mälaröarna! Dessutom – vinn fina vinster i tidningens eget radioprogram.
När: 6/2 kl 17-19
Var: Radio Viking, 101,4
Arr: Mälaröarnas nyheter, Musik och kultur på Mälaröarna, Radio Viking

Film
”Women at war” . Regi: Benedikt Erlingsson, Island 2018. Medlemskort i Filmstudion berättigar till vårens samtliga filmer. Enstaka biljetter får ej säljas.
När: 6/2 kl 19.30
Var: Erskinesalen, Ekerö centrum.
Arr: Ekerö filmstudio

Kulturvandring
Kulturvandring i Ekebyhovs slottspark och Ekerö centrum med guiden Per Haukkas. Samling vid busshållsplats Ekebyhov, från stan. Ej föranm. Avgift 100 el.150 kr.
När: 8/2 kl 14
Var: Samling vid busshållsplats Ekebyhov, från stan.
Arr: Per Haukaas

Ekebyhovs slott
8/2 kl 14: Göran Rydeberg om ”Jubilaren Jenny Lind”. Arr: Mälaröarnas kammarorkester.
9/2 kl 14: Dansuppvisning av Vi unga Bailar. Arr: Mälaröarnas kammarorkester.
15/2 kl 14: Glad musik med Brommagänget på dragspel. Arr: Träkvistaskolan klass 5 B.
16/2 kl 14: Folkmusik med Ölaget. Arr: Träkvistaskolan klass 5 A.

Musikteater
”Starka band – om den helige Franciskus och Klara” – musikteater med Världsarvsteatern, Ekerö kyrkokör och dir. Kerstin Baldwin Sterner.
När: 9/2 kl 16
Var: Ekerö kyrka
Arr: Världsarvsteatern, Svenska kyrkan Ekerö, Adelsö-Munsö och Lovö

Föredrag
”Tycker du som jag – så gör vi det en annan dag”. Psykolog Alexander Rozental talar om uppskjutandets psykologi.
När: 11/2 kl 19
Var: Biblioteket, Ekerö centrum
Arr: Ekerö kulturhus och St Lukas Mälaröarna

Fågelskådning
Se stann- och strykfåglar vid föreningens ordförandes matning. Bra tillfälle för nybörjare att få en genomgång.
När: 16/2 kl 9
Var: Nyponvägen 7, Älby hage
Arr: Mälaröarnas ornitologiska förening

Juridisk rådgivning
Advokat Emelie Andersson, specialiserad på brottmål, familjerätt och migrationsrätt men svarar även på andra frågor i mån av kunskap. 15 minuter kostnadsfri rådgivning. Anmälan samma dag fr. kl 9.
När: 18/2 kl 17.30-18.30
Var: Biblioteket, Ekerö centrum
Arr: Ekerö kulturhus

Föredrag
”Krigargraven som var en kvinna” – vikingaforskaren Charlotte Hedenstierna-Jonsson berättar om upptäckten av krigarkvinnan på Birka.
När: 18/2 kl 19
Var: Biblioteket, Ekerö centrum
Arr: Ekerö kulturhus

BARN OCH UNGA

Temakväll
Tema ”Manga och anime” för tonåringar med film, skapande, fika, sällskapsspel, lästips och tävlingar. Drop-in.
När: 6/2 kl 16.30-18-30
Var: Barnens eget bibliotek, Stenhamra
Arr: Barnens eget bibliotek i Stenhamra

Teater
”Vem ser Dim? – en pjäs om att vara väldigt liten, men ändå inte minst”, med Teater Pero. Fr. ca 2,5 år.
När: 16/2 kl 12
Var: Barnens eget bibliotek, Stenhamra
Arr: Barnens eget bibliotek i Stenhamra

SPRÅKKAFÉ

Stenhamra
Träna på att prata svenska, eller lär ut. Biblioteket bjuder på fika.
När: Måndagar kl 16-18
Var: Barnens eget bibliotek, Stenhamra
Arr: Färingsö församling, Barnens eget bibliotek, Ekerö kommun, Öar utan gränser

Ekerö
Träna på att prata svenska, eller lär ut. Fika finns.
När: Onsdagar kl 16-18
Var: Mälarökyrkan, Ekerö centrum
Arr: Mälarökyrkan

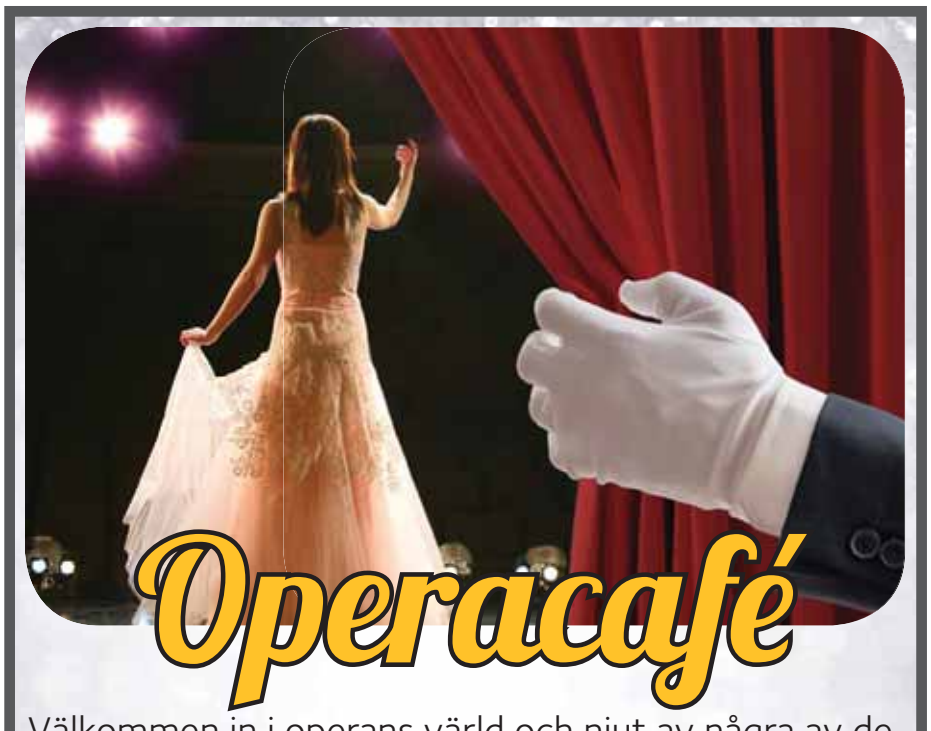

Välkommen in i operans värld och njut av några av de största kompositörernas största verk.

Birgitta Lindeke Levin, sopran
Fredric Hellgren, tenor
Mattias Nilsson, baryton
Lotta Larsson, piano

Entré och fika: 60:-

Caféet öppnar kl. 14.30 och underhållningen drar igång kl. 15.00.

Lördag 15 februari 14.30
Stenhamra församlingsgård

BESÖKSADRESS: HERMAN PALMS PLAN 4
TELEFON: 08-564 209 20
WWW.SVENSKAKYRKAN.SE/FARINGSO
FARINGSO.FORSAMLING@SVENSKAKYRKAN.SE

Svenska kyrkan
FÄRINGSÖ FÖRSAMLING

Möt Olle Carlsson...
Initiativtagare till Allhelgonamässan och Katarinamässan som drog fulla kyrkor och blev Svenska kyrkans mest välbesökta huvudgudstjänst.

Hur möter vår kyrka människors andliga längtan?

Välkommen till en samtalskväll om Svenska kyrkans glädje, utmaningar och framtid i en tid där människors andliga sökande växer.
Samtalet leds av prästen Yngve Göransson.

Onsdag 19 februari 19.00
Stenhamra församlingsgård

BESÖKSADRESS: HERMAN PALMS PLAN 4
TELEFON: 08-564 209 20
WWW.SVENSKAKYRKAN.SE/FARINGSO
FARINGSO.FORSAMLING@SVENSKAKYRKAN.SE

Svenska kyrkan
FÄRINGSÖ FÖRSAMLING

SPORT

Jonna och Zoya vann igen

HUNDSPORT | I början av januari tog färingsöbonJonna Smedberg och border collien Lizzroys Zoya sin sjätte SM-medalj i Freestyle under Mydogmässan i Göteborg. En månad tidigare tog de också hem sitt tredje nordiska mästerskap.

Att Jonna Smedberg och Zoya är ett vinnande team som imponerar i alla tävlingssammanhang, finns det ingen tvekan om och de har kommit hem med medaljer i stort sett varje gång som de deltagit i mästerskap. Nu senast tog de både en individuell guldmedalj och en lagmedalj i Nordiska mästerskapen som ägde rum i Stockholm i december. Och efter en snabb omladdning for de till SM i Göteborg och fick med sig en silvermedalj hem även därifrån.

– Vi får mycket beröm för vår musikkänsla och att Zoya kan arbeta så självständigt. Vi har jobbat mycket på att hjälperna ska vara inbyggda i koreografin, så att de inte blir så utmärkande, berättar Jonna.

Deras program, som utförs till musik, går som en dans och en av Zoyas styrkor är att hon kan många trix och är ovanligt duktig på att lära sig programmet.

– Eftersom vi har tränat så mycket kan hon höra på musiken när det är dags för ett nytt moment och behöver inte titta på mig hela tiden. Det gör att hon kan jobba bra på långa avstånd vilket gör sig bra i den här publiksporten.

Det går mycket tid till träning under tävlingsperioden, men just nu ägnar sig Jonna och Zoya mest åt att pusta ut med långa promenader och kravlöst umgängen efter några intensiva månader. Jonna arbetar som legitimerad djursjukskötare på ett djursjukhus och har även Zoyas dotter Riwa som hon tränar en hel del med.

> ”Eftersom vi har tränat så mycket kan hon höra på musiken när det är dags för ett nytt moment…”

Härnäst väntar också ett lite annat, mer familjeorienterat liv för Zoya. Hon parades nyligen och om några veckor beräknas hon nedkomma med valpar om allt går som det ska.

– Eftersom hon är så duktig och en av Sveriges absolut bästa freestylehundar har jag fått förfrågningar tidigare om att ta valpar på henne, men det har inte passat in i planeringen. Det är otroligt mycket jobb med att ta hand om valpar och det tar tid att ge dem en bra grund i sina liv, men nu har mina föräldrar möjligheten att hjälpa till vilket gör detta möjligt.

LO BÄCKLINDER
lo@malaroarnasnyheter.se

Under Nordiska mästerskapet i Freestyle vann Jonna Smedberg och Zoya.
FOTO: ANHELEE PUGLIANO

tyck!

• **Välkommen att skriva en lokal insändare!**
• Skicka till **tyck@malaroarnasnyheter.se**
• **Redaktionen förbehåller sig rätten att avgöra vilket innehåll som lämpar sig på insändarplats samt även att korta ner inläggen.**

Långsammare busstrafik till och från Färingsö

Ingenting förvånar när det gäller försämringar av kollektivtrafik. Vem i kommunen har gått med på att färingsöbor, som ska till Brommaplan får upp mot tio minuters längre restid med buss 176?

OK, det finns de som ska till Ekerö centrum, Ekebyhov eller Ekvägen som tycker den nya ordningen är bra. Men vad tycker den stora majoritet som inte vill offra extra tid? Kommunen har givetvis varit medveten men inte värnat om majoritetens intressen på Färingsö. Sådan är politiken.

Bussarna på linjen 176 ska säkert inte enligt planeringen stanna sex gånger på Ekerö med det sker. Bussförarna vill naturligtvis inte träta med dem som vill att bussen ska stanna åt dem. Både mot Stockholm och mot Färingsö kan bussen stanna vid Tappström, vid Ekebyhov, vid Ekvägen före och efter rondellen för att sedan stanna vid Tappström igen. Vem har tänkt detta och vem i kommunen är ansvarig i samrådet?

Sedan kan jag ju i mjugg glädjas över extra stopp på väg från stan efter Tappström av de glada ”laxar” som gått på fel buss på Ekerö. Färentunavägen, Betlehem och Lullehov är ju bra byteshållplatser. Men det kan ju också vara så att den långsiktiga strategin är att lägga ned buss 176! Bra anslutningsbussar med ny avgift till Färingsö alltså. Har någon tänkt den tanken? Försämringar är ordet.

– Ivar Eriksson, Stenhamra

Klagomål på buss- och pendelbåt

Gustavshill

BÅGREA
REA
FINAL
50%
Ekerö Optik

Saknar dig buss 176!

Buss 176 jag saknar dig! Varför kunde du inte ha fått vara kvar vid centrumslingan? Jag bor på Pråmvägen och många med mig. Nu får vi pensionärer kämpa för att ta oss till bron. Antingen gå upp genom centrum för att sedan gå ner mot bron och sedan upp igen! Eller ta trappan upp från Pråmvägen till bron. Gör det med en rollator om du kan. Eller gå hela vägen från kanalen i uppförsbacke med rollator, kryckor eller käpp. Väl uppe är man helfärdig! Varför får de ”röda” bussarna köra in på centrumslingan och inte buss 176 som förut? Vart ska de ta vägen när arbetena börjar? Ska alla bussar bort från centrum? Jag använder själv käpp och får nu tänka om. Vågar inte tänka på alla hala vägar och uppförsbackar på vintern. Centrumslingan saknar dig buss 176!

– Ami Lz

Buss eller bil ut till Färingsö?

REPLIK

Jag läste en insändare samt svar om busstrafiken på öarna och måste även jag lägga mig i debatten. Vår buss 176 har fått ny dragning ute på Ekerö och vi får nu ännu längre resväg till och från jobbet inte minst på grund av fler resenärer samt rödljus och rondeller. Visst det ska byggas på Ekerö och det behövs alternativ, men detta med att få en mer robust trafik är jag lite nyfiken på vad som menas ?

Vi som bor ute på Färingsö får alltid sämre vad gäller service inte minst det kollektiva. Som exempel kan jag ta upp sommaren som var, 2019, då gick det bussar med text ”176 extra”, det låter ju fint. Men vad det innebar var att dessa bussar gick från Mörby till Brommaplan, sedan fick trafikanterna stå och vänta till att nästa buss kom. OBS! Inga bussar 177 hade dessa ”extra-turer”! Skulle gärna vilja ha en förklaring till varför inte boende på Färingsö ska ta sina bilar? Och det är ju som så att under sommaren är det ju inte mindre resenärer som ska ut på landet, det är ju faktiskt tvärtom.

Jag kommer nu med ett väldigt bra förslag, till sommaren och det aktuella ombyggnationerna, varför inte ta ett par av turerna och lägg om från buss 176 att i stället gå som turer 336 och 338, då försvinner dessa turer helt från Ekerö centrum.”Sug på den karamellen” och kom sedan gärna med argument varför detta inte skulle vara genomförbart. Och jag ser fram emot att de som bestämmer och planerar för oss boende även kan se lite vidare än det centrala runt Ekerö centrum och kommunhuset.

Tack för ordet!

– Mälaröbo sedan år 1955

Brott och droger – vad gör våra politiker?

Under förra året såg vi en ökning av grova brott i kommunen i förhållande till kommunens invånarantal. Följer man diverse grannsamverkansgrupper på sociala medier ser vi minst ett inbrott varje vecka och det verkar som att tjuvarna blir allt fräckare. Olika säkerhetsbolag ser nu Mälaröarna som en guldgruva. Det har aldrig sålts så många hemlarm som under förra året. Vi ser att droger och droghandeln ökar bland kommunens unga invånare. Ungdomar som inte ens är straffmyndiga får agera packåsnor åt de som sköter droghandeln på öarna. Min fråga är rätt enkel. Vad gör kommunens politiker åt den stigande kriminaliteten? Uppmärksammas det ens eller är allt fokus på badhuset, som det tjatats om sedan tidigt 70-tal?

– R

Blöjcontainer vid kommunhuset?

Ekerö kommun stoltserar med sina nya extrema soptaxor som ska tvinga invånarna att källsortera utan en tanke på de medborgare som inte kan källsortera en stor del av sina sopor. För en vuxen person med inkontinens som använder många stora blöjor varje dag, liksom för barnfamiljer med flera barn som använder blöjor, innebär de nya taxorna en orimlig ekonomisk belastning som får anses som diskriminerande. Hur tänkte Ekerö kommun här ? En blöjcontainer vid kommunhuset ?

– Kränkt medborgare

Simhallen – vårt blivande kommunala slukhål

En artikel i en morgontidning skapade ett nytt begrepp. Jag tar mig friheten att knycka det, eftersom det passar som hand i handske på en liknande – kanske kommande – situation i vår kommun.

Ett kommunalt slukhål. Tre ord. En perfekt definition. För precis så är det. Mot bättre vetande ångar man på mot en dyrbar slutstation. Och bristen på trovärdiga argument kompenseras av ett allt gällare röstläge... Varför?

Vi har upplevt det tidigare. På 70/80-talet skulle varenda kommun ha en egen flygplats. Hasslanda Air-Port? Oskarshamn International? Dyrt blev det och kommunerna fick (vanligtvis) ta stora delar av de ackumulerade finansiella kostnaderna. Och så har vi evenemangsarenor. Ett exempel är Solna. Kommunen var delägare i Friends arena. 2016 sålde dock kommunen sin andel för symboliska fyra kronor till ett fastighetsbolag. Vid det laget hade skattebetalarna lagt 700 miljoner kronor på bygget. Ett bra exempel på vad som händer när man kastar ”skit” åt fel håll in i en fläkt...

Många av de arenor som byggdes runt om i landet under tidigt 2000-tal såldes då in som ett sätt att både skapa tillväxt och inflyttning till kommunerna med löftet att de inte skulle belasta skattebetalarna. En alldels ny rapport publicerad av Timbro under namnet ”Arenakrasch” ger en förödande bakgrund till denna typ av högriskprojekt. Ofta beror det på att kommunen saknar kompetens för liknande typer av projekthantering. Det ger utrymme för aktörer som inte nödvändigtvis har skattebetalarnas bästa för ögonen.

Ingen begär att ett kommunalt projekt som till exempel en simhall nödvändigtvis måste generera en vinst – även om det i och för sig inte skulle göra ont. Men det finns två axiom i sådana projekt som detta:

1: Investeringskostnaderna drar alltid iväg betydligt över den budget som ursprungligen godkändes.

2: Netto driftskostnaderna underskattas och ligger och rullar, månad efter månad, år efter år.

Nu höjs det också visionära röster som i princip gör gällande att medborgarnas fysiska väl och ve står över futtigheter som pengar och skattedebiteringar. Med detta nedlåtande resonemang kan man ju i princip avfärda alla invändningar. Det vill säga om ekonomiska effekter över huvud taget. Jag skulle till exempel må mentalt mycket, mycket bättre om jag inte behövde betala någon skatt alls...

Jag förmenar inte en – trots allt – ganska liten grupp (jodå..!) att ha en simhall som sin högsta önskan. Men till de politiskt ansvariga tillskyndarna har jag följande råd:- Gör om och gör rätt – anlita externa krafter som kan räkna och har erfarenhet. Ni har dels inte kompetensen och ni är ju part i målet (av olika personliga, taktiska och politiska skäl). Och då skulle ni inte behöva ifrågasättas på den punkten. Se till att vi får ärliga och trovärdiga siffror så att besluten i alla fall kan förankras på rätt grunder.

– Lars-Erik Lindhe

Mälaren och klimatet

REPLIK

Tack Gull Olli för din insändare i Mälaröarnas nyheter 11/12 -19. Frågan om vattennivåer både i sjöar och hav är mycket komplex och därmed svår att avhandla i en kort insändare. Vilka ledande Miljöpartister du hänvisar till vet vi inte och kan därmed inte bemöta ditt påstående om att dessa hävdar att nivåskillnaderna mellan Mälaren och Östersjön minskar och att Mälaren därmed riskerar att bli en havsvik i Östersjön. Det som däremot är klarlagt och som går att läsa i SMHI:s kunskapssammanställning från feb 2018 “Sveriges stora sjöar idag och i framtiden” är att ombyggnaden av Slussen kommer att vara ett starkare verktyg för att kunna reglera vattennivåerna i Mälaren tack vare ökad tappningskapacitet, åtminstone fram till slutet av detta sekel. Vad som kommer att hända därefter är mer osäkert då det är beroende av hur havsnivåerna globalt kommer att påverkas av klimatförändringarna. Tack vare de landhöjningar som du hänvisar till så påverkar inte havsnivåhöjningarna relationen till Mälarens vattennivåer enligt SMHI förrän i ett senare skede. Däremot är risken för översvämningar mycket hög innan ombyggnaden av Slussen är klar. I ett framtida klimat minskar tillrinningen till Mälaren på sommaren och avdunstningen ökar. Detta medför att det blir vanligare med låga nivåer i sjön. En ökad tillrinning vintertid kan innebära högre vattennivåer samt ett ökat näringsläckage och att transporten av olika ämnen till Mälaren förändras.

Som du märker Gull så är frågan komplex och rymmer många osäkerhetsfaktorer vilket gör att den inte är lämpad att hantera i en kort insändare som denna. Miljöpartiet tillsammans med Mälarökoalitionen är dock bekymrade över den obalans och osäkerhet som klimatförändringarna ställer till med i våra ekosystem och vattentäkter och menar därmed att det är av stor vikt att sätta in åtgärder för att minimera koldioxidutsläppen för att havsnivåerna ska stiga så lite som möjligt. Mälarökoalitionen planerar även att arrangera ett seminarium om klimatanpassning där säkert Mälaren kommer att vara en del. Håll gärna utkik efter annonser om detta och du är hjärtligt välkommen att delta!

– För Mälarökoalitionen Ulrika Sandin (MP)

50 år sedan

En rektor som vågar

Mälaröarnas nyheter startades av Svenska dagbladet 1949 Tack vare ett aldrig sinande flöde av artiklar i MN sedan 1949, kan vi här ge en återblick av livet på Mälaröarna för 50 år sedan!

MÄLARÖARNA | I början av 1970 handlar många artiklar i Mälaröarnas nyheter om kommunala verksamheter, föreningsliv och politik. Men tjuvlyssningar på telenätet, blivande blomsterflickor och experimentell familjebehandling i Skå, uppmärksammas också i spalterna.

En bekymmersam situation som färingsöborna handskas med under början av 1970 rör telefonnätet. Bland annat vittnar abonnenter om frekventa avbrott på nätet och att de ofta råkar ut för oönskade åhörare när de talar i telefon. ”…den så kallade överhörningen är ofta så stark att en abonnent fullt tydligt kan höra två andra samspråka. Man bör alltså vara försiktig med vad man säger när man talar i telefon inom 0756-området…” konstaterar tidningens reporter.

Felkopplingar är också vanliga och abonnenter som slår ett telefonnummer hamnar allt som oftast hos någon annan. Bland annat berättas det att en person försökt ringa pastorsexpeditionen under en hel vecka, men gång på gång hamnar hos en trädgårdsmästare istället.

För att få bukt med problemen skriver kommunalnämndens ordförande ett brev till Telestyrelsen och framför sina och många kommunbors missnöje med missförhållanden och den ”klena service” som görs i området.

Redan i början av februari 1970 berättar även Ekerö Lions Club i en artikel att de kommer att arrangera en stor blomstermarknad i början av juni. Där ska troligen också ”Ekerös blomsterflicka” koras. Men tanken med festligheten är inte bara att låta mälaröborna njuta av blomsterprakt. ”Avsikten med marknaden är förstås att locka pengar av ekeröborna – medel som lejonen sedan vidarebefordrar till handikappade, gamla och sjuka”, framgår det av artikeln där organisationen berättar att de nyligen hjälpt en ”rörelsehämmad Ekeröflicka” med ”en bilvärmare och annan utrustning”.

> ”Avsikten med marknaden är förstås att locka pengar av ekeröborna – medel som lejonen sedan vidarebefordrar till handikappade, gamla och sjuka”

I en lång artikel berättas också om hur verksamheten i i Barnbyn Skå har förändrats genom åren. Från att under de första åren på 1940-talet ha inriktat sig i första hand på att arbeta med barn, har fokuset flyttats till att ta med hela familjen i behandlingen och barnbyn har mer blivit en ”familjeby”. I början av 70-talet ändras dock fokuset på nytt och man satsar istället på att behandlingen ska ske i familjens hemmiljö. I texten beskrivs arbetet i byn också som ”improviserat” och ”försöksverksamhet” som ”inte litar till vedertagna normer”. ”Vi har vågat plumsa i”, uttrycker rektor Ted Winther när han intervjuas i tidningen.

Barnbyns verksamhet fortsatte sedan att utvecklas på olika sätt fram till 2005 och såldes 2010 av Stockholms stad till Skå Edeby utveckling AB.

LO BÄCKLINDER
lo@malaroarnasnyheter.se

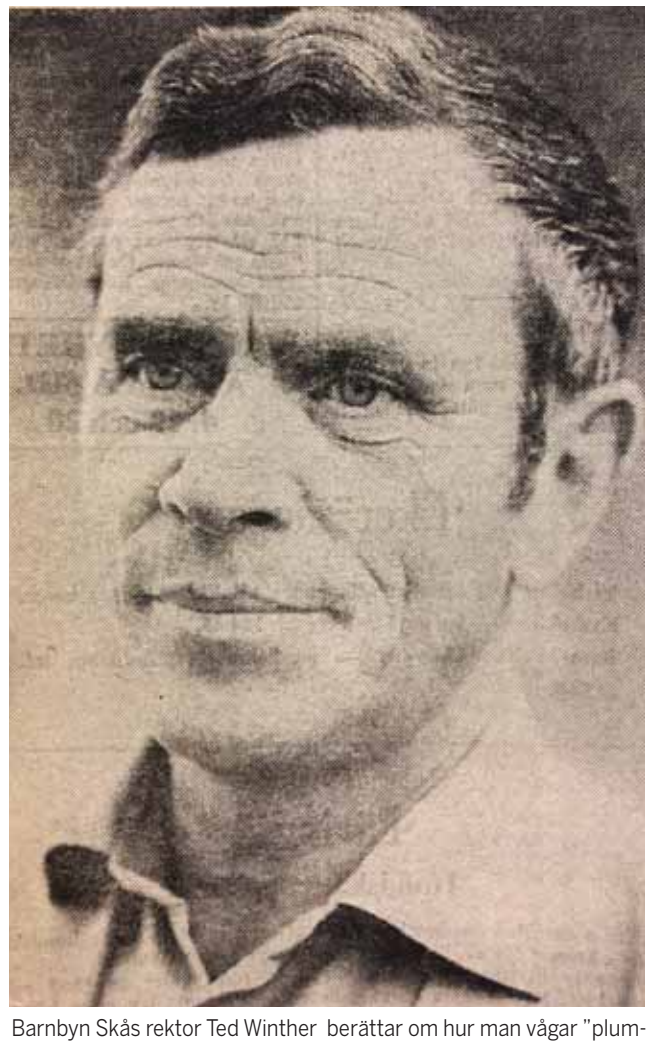

Barnbyn Skås rektor Ted Winther berättar om hur man vågar ”plumsa i” när det gäller att testa nya behandlingsmetoder.

TRÄFFA DINA CENTERPOLITIKER
Måndagen 10 februari
kl 18.00 på Destination Ekerö
Kom och prata om integration, bostäder och trafik

NÄRODLAD POLITIK

Vi bjuder på lättare förtäring.
VÄLKOMNA!

CENTERPARTIET
www.centerpartiet.se/Lokal/ekero/

F’SONS ALLSERVICE AB
Trädgård & Fastighetskötsel
www.fsons.se

- Trädgård & Fastighetsunderhåll
- Trädfällning & Stubbfräsning
- Mark & Anläggning
- Vinterunderhåll
- Lastväxlare med kran

Vi har även webbutik med hemleveranser av spån, planteringsjord, vattenskoterbryggor m.m

Vänd dig med förtroende till oss när du har behov av tjänster inom trädgård/markplanering och fastighetsskötsel. Vår miljö är det viktigaste vi har. Ansvaret för vår miljö är en röd tråd i vår verksamhet och vi är självklart miljö- och kvalitetscertifierade.

Tel: 560 47 111 • info@fsons.se
Vi har ansvarsförsäkring och F-skattesedel

MÄLARÖKRYSSET

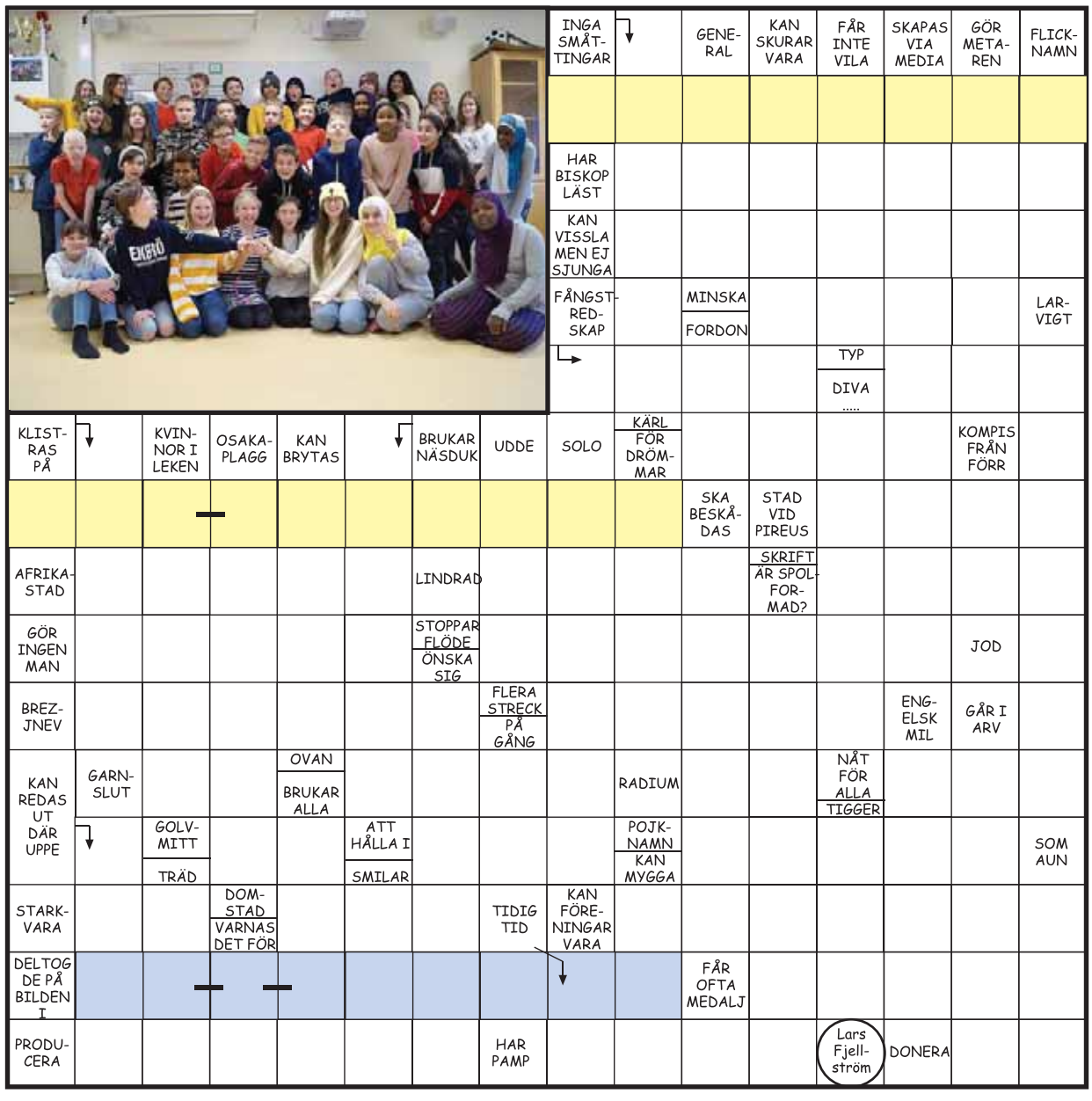

TÄVLA! Välkomna att lösa ett korsord på temat Mälaröarna. Krysset är konstruerat av mälaröbon Lars Fjellström.

Lös krysset och lista ut meningen/meningarna i de färgade rutorna. Mejla *meningen* till: kryss@malaroarnasnyheter.se och uppge även postadress. I ämnesrutan skrivs bara för- och efternamn.

Bland de rätta svaren lottar vi efter helgen ut till en person

2 biljetter till en valfri föreställning i vår med "Live på Bio", Erskinesalen, Ekerö centrum.

Bilden: Ekebyhovsskolan tävlar i "Vi i femman".
FOTO: EWA LINNROS

Vi gratulerar Valdemar Ohlsson, till förra numrets vinst där korsordet hade nedanstående lösning.

LEDIGA KONTORSRUM

EKEBYHOV BUSINESS CENTER
Bryggavägen 110

- **Kontorsrum** c:a 12 m², möblerade med bl.a höj/sänkbart skrivbord uthyres, gemensam wc, kök i loungemiljö och tillgång till mötesrum ingår i hyran på 3.900:-/mån*
- **Frysförråd** c:a 20 m² på lastkaj uthyres, 4000:-/mån inkl el*
- **Varmförråd** c:a 10m² uthyres, 1000:-/mån

EKEBYHOV FÖRETAGSCENTER
Bryggavägen 121

- **Kontorsrum** c:a 12 m², gemensam wc och kök i loungemiljö ingår i hyran på 2.900:-/mån*

**Moms tillkommer på hyror*

Kontakta Stefan Stjernberg på 0705-98 99 75, stefan.stjernberg@skalfast.se för mer info

Entreprenör SKÄLUDDEN AB FASTIGHETER skalfast.se

EBC EKEBYHOV BUSINESS CENTER EKERÖ

10 000 kr

Utmärkelse till ideella föreningar och organisationer

Socialnämnden delar ut en utmärkelse till ideella föreningar/organisationer som aktivt arbetar för medmänniskor som behöver olika former av stöd och hjälp i sin vardag.

Utmärkelsen om 10 000 kr kan t ex tilldelas föreningar/organisationer som tar ett ökat socialt ansvar genom en viss satsning eller som bedriver arbete som kan ses som ett komplement till Socialnämndens verksamheter.

För ansökningsblankett och mer utförlig information om utmärkelsen vänligen se **www.ekero.se**

Ansökan om utmärkelsen ska ha inkommit **senast den 15 mars 2020** till Socialnämnden,
e-post: socialnamnden@ekero.se,
vanlig post: Box 205 178 23 Ekerö,
besök: Tappströmsvägen 2.

Upplysningar om utmärkelsen kan lämnas av:
Gunilla Dykhoff Sternelius, nämndsekreterare
e-post: socialnamnden@ekero.se
Tel: 08-124 571 00

EKERÖ KOMMUN

ÖARNA RUNT

Folkets husevenemang I Ölsta folkets hus och park arrangeras många olika evenemang till glädje för färingsöbor och andra. I slutet av 2019 arrangerades till exempel en fullsatt Midvinterkonsert (bilden) och en vecka tidigare en julmarknad med uppåt 700 besökare. FOTO: ANNA TEGELMARK

Bäverangrepp ”Även om Mälaren svämmar över, blir man förvånad av denna manöver. Trä är säkert gott, men detta är lite för nära parkens slott” skaldar den läsare som siktat detta illa bäverangripna trädet i Drottningholmsparken. FOTO: PRIVAT

Utmaning Den 31 januari deltog ett gäng från Prima e-sportförening på Ekerö i den utmaning som ”Generation Pep” startat för att främja ungas rörelse. På Youtube kan man se hur de gör så många ”jumping jacks” som de hinner med under 31 sekunder. FOTO: PRIVAT

Vi i femman Klass 5 A från Ekebyhovskolan blev det första laget som kvalificerad sig till final den 4 februari, när de vann mot Kynningeskolan i Sundbyberg i ”Vi i femmans” kvartsfinal den 28 januari. Vinner de nästa lokalfinal som spelats då denna tidning gått i tryck, är de vidare till riksfinalen som sänds 27 februari. FOTO: KATARINA BACK

Fågelräkning Trots regn slöt 40 personer upp vid Mälaröarnas ornitologiska förenings fågelmatningar vid Ekebyhovs slott och Svartsjö slott den 2 februari för den årliga fågelräkningen ”Vinterfåglar inpå knuten” Antalet fåglar var dock mindre än föregående år. Vid Ekebyhovs slott räknade man in 15 fågelarter och lika många vid Svartsjö slott. FOTO: CARL-MAGNUS STRÖMBECK

Vårtecken Årets milda vinter ger tidiga vårtecken och runt om från Mälaröarna rapporteras om såväl små rosenknoppar som blåsippor och snödroppar som visade sig redan i mitten av december. Men ännu finns tid för vintern att hälsa på, även om den sannolikt inte blir så långvarig i så fall. FOTO: PRIVAT

Med över 30 års samlad erfarenhet skapar vi tillsammans vackra minnen

Se vår prislista:
www.malarobegravning.se

Vi gör hembesök för din trygghet

Ring för tidsbokning
08-560 360 80

Heli Ekberg och Leif Eriksson

Dipl. begravningsbyrå på Ekerö

Mälarö Begravningsbyrå

Ekerövägen 53 vid Länsförsäkringar fastighetsförmedling

FAMILJ

FAMILJEANNONSERA Skicka till familj@malaroarnasnyheter.se

Grattis William Strate på 20-årsdagen den 19/1 från mormor, morfar, mostrar, morbröder och kusiner.

Grattis Bertil Hammarström 90 år! Vi önskar dig en solig och lugn mc-sommar! Arne, Johan och Carina med familjer

DÖDA

• Ing-Marie Lidström, Ekerö, avled den 16 januari i en ålder av 84 år.

• Lena Oliv, Ekerö, avled den 18 januari i en ålder av 85 år.

• Anna Kristina Olli, Skå, avled den 16/1 i en ålder av 50 år.

• Britt-Louise Kristina Mogren, Stenhamra, avled den 19/1 i en ålder av 64 år.

• Per Edvard Ingemar Nilsson, Ekerö, avled den 23 januari i en ålder av 93 år.

• **Familjeannonsera GRATIS!**
• **Max 100 tecken inkl blanksteg samt ev jpgbild**
• Skicka till **familj@malaroarnasnyheter.se**

• **Manus tas inte emot per telefon**
• **Publicering sker i nästkommande nummer, i turordning samt i mån av utrymme**

Hans Melander, tredje generationen

AUKTORISERAD BEGRAVNINGSBYRÅ SBF

Klockarebolagets Begravningsbyrå AB

Familjeföretag etabl. 1818 med lång erfarenhet av begravningar på Ekerö.
Vi skräddarsyr begravningsceremonier, stora som små, borgerliga eller religiösa, traditionella eller nytänkande, allt efter våra kunders behov och önskningar.
Vi gör även hembesök och hjälper gärna till med bouppteckningar.

Varmt välkommen med frågor eller besök!

Brommaplan 409, tel 08-26 81 10. Jourtelefon dygnet runt. www.klockarebolaget.se

ESE
EKERÖ STÄD & ENTREPRENAD
Rut-avdrag!
Hem/företagsstäd
FÖNSTERPUTS
www.ekerostad.se
070-5601954

Alfa Ekerö
IGNIS
Begravningsbyråer
Med lång tradition och gedigen kunskap hjälper vi er att utforma ett minnesvärt avsked
www.ignis.se
Sandviksvägen 4, tidsbokning på telefon 08 - 560 310 65
Auktoriserad av SBF

Vår älskade Mamma och Syster

Bitte Mogren

* 31 december 1955

Har idag lämnat oss i stor sorg och saknad

Stenhamra 19 januari 2020

LOTTA
Bengt-Åke och Stina
med familjer
Släkt och Vänner

Begravningsakten äger rum torsdagen den 13 februari kl.11.00 i Munsö kyrka
Tänk gärna på Cancerfonden på tel. 020 59 59 59

Jord, Sand & Grus

Ekerö Re-Arb
FixarService

0760-062641

BILAR KÖPES
Allt är intressant även defekta
0700-61 73 96

PRIVATA ANNONSMARKNADEN

Skicka till privat@malaroarnasnyheter.se

SÄLJES

Thule takräck till Audi A4 nyskick 1100 kr. 070-229 69 57.

KÖPES

Vinylskivor köpes, singlar, EP, LP, 50-70-tal, pop, rock m m även större mängder och hel samling. Mycket bra betalt för vissa rariteter i fint skick. Ring Ronny på 070-558 06 61.

Frimärken, mynt, vykort. Gärna hela samlingar och partier. Bor på Ekerö, kan göra hembesök. Vänligt och kunnigt bemötande. 08-400 258 35.

Jag köper gärna dina gamla LP-skivor, mindre och större samlingar, pop, rock, jazz, 60- till 80-tal. Även CD-skivor kan vara av intresse. Kontakta mig (telefon/SMS) på 073-037 10 36.

• **Familjeannonsera GRATIS!**
• **Max 100 tecken inklusive blanksteg samt eventuell jpg-bild**
• Skicka till **familj@malaroarnasnyheter.se**
• **Var ute i god tid – helst 2 veckor före utgivning**

• **För utgivningsplan se redaktionsruta sid 2**
• **Publicering sker i nästkommande nummer, i turordning samt i mån av utrymme**
• **Manus tas inte emot per telefon.**
• **För sedvanliga dödsannonser ring 560 356 00**

LÄNGTAR DU
efter förändring?

Med en coach går det både lättare och snabbare!

Vi möts på Ekerö!

ME2U **Läs mer på: www.me2u.se/coaching**

RUT-avdrag
50 % rabatt
på timpriset

Binärdata AB
Support & Försäljning
07-22 Alla dagar
0707-139 000 08-560 402 51
Leif Rickegård

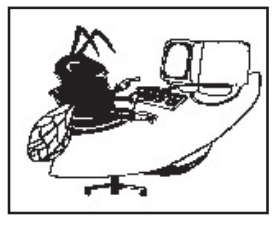

Redo för nya utmaningar?

FRA

Enhetschef till lokalvården

Vi söker nu en engagerad och kommunikativ enhetschef till lokalvården.
Är du den vi söker kan vi erbjuda ett varierande arbete i en utvecklande verksamhet.
På FRA arbetar vi med unika uppgifter – för Sveriges säkerhet och integritet.

Läs mer och ansök senast 2020-02-23 på **www.fra.se**

kolumnen

Det soldyrkande folket

Jag tillbringade julen i Dubai, Förenade Arabemiraten. Jag har en syster som bor där vilket gör det enkelt att ta sig iväg och njuta av lite varmare väder än här hemma. För en kropp med ständig smärta är det en lisa både för kroppen och för själen, ett mentalt avbrott som ger kraft inför ett nytt år som ligger outforskat framför en.

Från mitten av oktober till december kändes det som om våra älskade mälaröar var begravda under en grå, blöt filt. Endast ett fåtal dagar var undantagna från detta gråa täcke, som ett par gånger då det kom lite snö. Utmed den grusväg där jag bor i Troxhammar fanns det diken som var fyllda med vatten. De enda gånger jag minns att jag har sett vatten där är när det har varit tjäle i backen och snön sakta smält. Nu var marken så mättad av vatten att den inte klarade av att ta emot mer. En dag i början av december hade jag varit och handlat inne i Ekerö centrum och var på väg hem till Färingsö. Klockan i bilen var 12.47 och jag noterade att utan framljusen på bilarna hade man knappt sett den mötande trafiken. Jag vet att många med mig tycker att denna tid av mörker är tung att ta sig igenom. Hösten 2019 var exceptionellt mörk.

Att komma ner till Dubai är som att komma till landet tvärtom, i alla fall i termer av väder och sättet att se på vädret. När man pratar med människor som lever i varma klimat, med sol nästan ständigt och jämt, kan de inte förstå oss svenskars ”besatthet” kring väder och att vara utomhus. En afrikan jag pratade med, vars hemby praktiskt taget delas av ekvatorn, tyckte att mitt sätt att förhålla mig till solen var märkligt. Jag vill vara ute så mycket som möjligt, helst sittandes i solen, till dess att strålarna försvinner bakom horisonten runt 17.30. I december är det dessutom perfekt klimat i Dubai, mellan 24-27 grader, så man kan sitta ute i solen länge utan att bli allt för svettig. Jag förklarade att vi svenskar nog är ett soldyrkande folk.

Titta dig omkring under vintern eller senvåren i våra bostadsområden. Är det helg och dessutom solsken kan du vara säker på att hitta människor iklädda sina vinterkläder som sitter i lä och suger i sig den bleka vintersolen. Gå runt i Närlunda, Gräsåker eller var du nu bor och observera. Där sitter vi, bleka av månaders frånvaro av den livgivande solen och suger i oss de tunna strålar vintersolen förmår att ge oss.

Människan har i alla tider värdesatt det som är svårt att få eller det som är sällanvaror. Hade diamanter varit lika vanligt förekommande som gråsten hade de inte haft ett värde för oss. Hade saffranskrokus förekommit i samma utsträckning som maskrosor hade vi inte betalt en förmögenhet för dess röda pistiller. När jag nu satt där i den perfekta värmen och njöt av ljuset så funderade jag på vad vi värdesätter i livet? Finns det saker i våra liv som vi tar så för givet att vi inte ser dess värde? Tar vi vara på våra relationer, våra vänner och vår livspartner? Eller räknar vi med att de alltid ska finnas där? Min utmaning kom att bli att fundera över vad jag verkligen värdesätter i mitt liv. Vad är det som jag tar för givet, men som skulle förändra mitt liv kraftigt om det inte fanns? Kan jag tydligare visa min uppskattning för det som egentligen är viktigt i mitt liv? Jag tog upp min telefon och skrev några meddelanden hem till Sverige, till mina nära och kära. De finns där, men jag vill inte ta dem för givet. Gör inte det du heller.

Kent Revedal,
troxhammarbo och författare

• Välkomna med bidrag till Kolumnen!
Med den vill MN skapa en längre kåserande form för ämnen och intryck, som nödvändigtvis inte behöver vara dagsaktuella, men som dock har stark anknytning till Mälaröarna. Att MN publicerar ett inlägg i kolumnen betyder inte att redaktionen ställer sig bakom de åsikter som där framförs. Intresserad? Mejla ditt förslag till kolumnen@malaroarnasnyheter.se

Radio Viking 101,4

Program & värdar

Sändningstider: www.radioviking.se

Du kan även lyssna på datorn och i mobilen!

Upptäck vår hemsida!

Gilla oss på facebook: Radio Viking Sweden

78 på 60: Gunnar Nilsson
Annis Musikcafé: Anni Stavling
Back to the Sixties: Janne Widén och Lasse Lindros
Barockt och Bàrock: Jüri Jügenthal
Blå timmen: Lennart Karlsson
CD med egna öron: Pyret Ericson
Dags för dragspel: Kjell Nilsson
Det är måndag morgon: Janne Andersson
Fredagsmys: Leif Helenius och Ulf Nystedt
Fredagsdansen: Gunilla Jerlinger och Anni Stavling
Fredagskväll: Björn Höglund
Fyndlådan: Leif Bjärnling
God kväll Mälaröarna: Ewa Linnros och Joakim Jonsson
Heldagsrock och Movin´ On: Janne Lyckman och Teddy Wickström
Hårdrock: Janne Widén och Robert Waardhal
Kentas Kårner: Kenta Hedlööf
Kritfabriken: Fredrik Värme
Kryckan på egna ben: Lars ”Kryckan” Krüger
Kryckans Country: Lars ”Kryckan” Krüger
Lennarts Låda: Lennart Lundblad
Lättspårat: Ingemar Eriksson
Lördagsönskningen: Lasse, Kalle och Nisse, Gunilla Jerlinger
Mer än bara Blues: Danne Larsson och Arne Swedin
Morgonluft från Mälarökyrkan: Ing-Britt Bäcklund , Urban Thoms, Thorleif Larsson, Lars Narin, Klaus Franken
Musik i skymningen: Birgitta och Janne Lyckman
Mälarö Jazz: Tommy Ollmark med Janne Stolpe, Lennart Elworth och Lennart Olinder
Plattfall: Nisse Jakobsson
Plats på scen: Bo Magnusson
Rockoko: Gunilla Jerlinger
Skivat och klart: Kjell Karlsson
Storband och mycket annat: Tommy Ollmark
Strömavbrott: Jonas Lundström
Sång och glädje: Thorleif Larsson och Erik Ström
The 70´s: Magnus Haage
Torsdagspytt: P-O Ljungberg
Wallins Praliner: Micke Wallin
Ytterligheter: Lars Grahm

EKERÖ REDERI AB

Allt inom marinentreprenad

- Bryggor
- Sandstränder
- Bojstenar
- Muddring
- Sjötransporter
- Sjöbodar
- Båtlyftar
- Vågbrytare
- Vassrensning
- Kranlyft
- Borrning
- Vinterförvaring båt, bil

Vi har de rätta redskapen för alla marina entreprenader. Vi har erfarenhet av såväl små som stora entreprenader åt kommuner, båtklubbar, privatpersoner och företag. Kontakta oss för mer information!

EKERÖ REDERI AB • 08-560 347 69 • info@ekerorederi.se

• Husgrunder • Ingrävning kommunala avlopp
• Dränering/grundisolering
• Enskild avloppsanläggning • Poolschakt
• Tomtplanering
HOWQVIST
SCHAKT & TRANSPORT AB
Niklas Howqvist
070-747 20 03
niklas@howqvist.se

Österländska holistiska behandlingar för ökat flöde och vitalitet!
• Shiatsu • Ayurvedisk yogamassage
• Chi nei tsang • Traditionell thaimassage
08-560 300 15 • www.ekerohalsorum.se
Bryggavägen 131D • Johanna och Lottie
EKERÖ HÄLSORUM

MINDFULNESS – SINNESRO
GRATIS introduktion
Måndagen 11/2 kl 18.00-20.30
Kursstart: torsdagen 13/2 18.00-20.30
www.smilingmeditation.com
Mindfulness
Elizabeth Löfgren 0761-89 89 69 elissaveta@telia.com

PÅ SPANING...
EFTER TRYCKERI
VI HJÄLPER DIG MED KOPIERING, DIGITAL-TRYCK & OFFSETTRYCK.
FRI FRAKT
EKEBYVÄGEN 18, EKERÖ/MUNSÖ
FARSTASNABBTRYCK@GMAIL.COM
WWW.FARSTASNABBTRYCK.SE
TELEFON 08-93 40 50

LARMET GÅR

Tjuvar härjar för fullt

Olika typer av stölder och stöldförsök

MÄLARÖARNA | **Tjuvarna verkar ha fullt upp på Mälaröarna i dessa tider. Bilar, båtar och post är bara något av allt det som har försvunnit i en del av stölderna och inbrotten som ägt rum under de senaste två veckorna.**

Den första rapporterade stölden under perioden skedde den 20 januari på Frejas väg, Helgö. Då stals registreringsskyltar från en bil. Dagen efter var det inbrott på Ekebyhovs slott, Ekerö, med det är dock oklart vad som stals. På Gräsåkersvägen skedde också en stöld ur en bil samma dag.

– Den 22 januari fick vi in en anmälan om försök till stöld ur bil. En person kom ut till sin bil på Ekerövägen och såg en man sitta i den. Han lämnade dock snabbt platsen när han blev påkommen, säger kommunpolis Anna Freij.

Ett bedrägeri kopplat till ett bilköp skedde också på Ekerö samma dag, då en person sålde sin gamla mobil till en köpare. Köparen sa att pengarna ska överföras, vilket inte skett.

– Nu pågår en utredning i ärendet. Se alltid till att du har pengarna på kontot eller i handen, innan du överlämnar en vara som du ska sälja, påpekar Anna Freij.

Två dagar senare bestämde sig polisen för att förfölja en bil som åkte i hög fart på Ekerövägen, Drottningholm.

– Fordonet försökte att åka ifrån polisen men i höjd med Tappströmsrondellen åkte det av vägen. Föraren kontrollerades och polisen rubricerade ärendet som grov drograttfylla, grov olovlig körning, ”eget bruk” och ”innehav” enligt narkotikalagstiftningen märkesförfalskning. Utredning pågår i ärendet.

Det skedde också ett försök till stöld ur ett fordon på Drottningholm samma dag. Målsäganden kom ut till sin lastbil och såg en man som var i färd med att tillgripa verktyg ur lastutrymmet på lastbilen. Mannen lämnade dock platsen hastigt när han blev iakttagen.

Flera bilinbrott och bilstölder har ägt rum . FOTO: ARKIV

Ytterligare stölder och inbrott har också skett under tvåveckorsperioden.

Till exempel har både OKQ8 och Cirkle K på Ekerö har haft inbrott och fått saker stulna och i Färentuna var det inbrott i postboxar den 23 januari. Samma dag skedde dessutom ett inbrott i ett kontor i samma område.

På Munsö skedde även ett ”tillgrepp av fortskaffningsmedel” den 29 januari. En motordriven båt blev stulen tillsammans med både släpet som den stod på och bilen som det var kopplat till.

LO BÄCKLINDER
lo@malaroarnasnyheter.se

F'SONS
ALLSERVICE AB
www.fsons.se
• Trädgård & Fastighetsunderhåll
• Trädfällning & Stubbfräsning
• Mark & Anläggning
• Vinterunderhåll
• Lastväxlare med kran
Vi har även webbutik med hemleveranser av spån, planteringsjord, vattenskoterbryggor m.m.
Tel: 560 47 111 • info@fsons.se
Vi har ansvarsförsäkring och F-skattesedel

Apolis Bygg byter namn
GOOD ROOM
073-703 06 83
goodroom.se
offert@goodroom.se
STENHAMRA
Från dröm till verklighet – Bygg och badrum

PC Akuten
i säkra händer
Vi ser till att företagets IT-miljö fungerar.
Ring för rådgivning 08-564 111 25
info@pcakuten.se www.pcakuten.se

• Trädfällning
• Tomtröjning
• Skogsröjning
EST
Ekerö Skog & Trädgård
072-246 99 86 • ekeroskogotradgard@outlook.com

Din lokala målare på Mälaröarna
STRÖMGRENS
måleri & entreprenad
070-610 93 94
stefan@stromgrens.se
strömgrens måleri
stromgrensmaleri
Kvarngränd 9
Färentuna

Ekerö Trafikskola
www.ekerotrafikskola.se 08-560 302 01
ÖVNINGSKÖR
BRYGGAVÄGEN 109 – EKERÖ
Stärk din konkurrenskraft på arbetsmarknaden
SKAFFA KÖRKORT NU!
Var smart – börja nu!
BRA FINANSIERING
Nu även automat
BOKA KURS PÅ VÅR HEMSIDA, RING ELLER MEJLA!
MOPED - BIL - SLÄP

YOGA
i små grupper med kunniga lärare
Oavsett om du är vig eller stel, gammal eller ung har vi yoga för dig!
Yoga – Healing – Massage – Naprapat mm
Varmt välkommen önskar Jeanette, Johanna, Endre m fl
Mälarö yoga & friskvårdcenter
INSPIRATION • BALANS • ÅTERHÄMTNING
Jungfrusundsv 5 vid Träkvista Torg • www.mfcenter.se • 08-560 333 99

Inredning - Möbler - Vintage - Retro - Antik
Gamla Huset Butik
Åkerstigen 93 - 560 30121

MÄLARVIKENS
naprapati och rehab.
Ont eller stel? Vi hjälper dig!
Vi utför även skadeförebyggande rörelseanalyser
Tlf. 08-408 922 23 - www.mnap-rehab.se
Jungfrusundsv. 5, Träkvista Torg - Ekerö

På hemmaplan finns all service för dig!

SERVICE FÖR DIG!

BILSERVICE

EKERÖ BILSKADE CENTER
Bilplåtskador
Framvagnsinställningar
Bilglas
Lackering
Vi samarbetar med samtliga försäkringsbolag
www.ekerobilskadecenter.com
Tel 08-560 245 15 • Skå Industriområde

Ekerö BILTEKNIK AB
Service och reparationer av alla bilmodeller
Ackrediterad för att släcka bilprovningens 2-or.
Hammarkvarnsvägen 9 179 75 Skå
Tel: 08-560 246 16
ekerobilteknik@telia.com

Din verkstad nära Dig
Service • Däck
Träkvista Bilservice AB
08-560 305 63
roger@trakvistabilservice.se

BILUTHYRNING

UTHYRNING
Personbil, lastbil & släp
Öppet
Månd-Fred 06-24
Lörd, Sönd, Helgdag 08-24
Tel 08-560 300 96
Välkommen till Circle K i Träkvista!
CIRCLE K

BRUNNSBORRNING

MÄLARÖARNAS BRUNNSBORRNING
VATTENBRUNN
BERGVÄRME
Tel: 08-560 243 48
GEOTEC

DATA

Nu har vi hjälpt till på Ekerö i över 25 år.

Vi fixar med datorer och nätverk.

Vi har datorer och tillbehör på lager.

Vi kan leverera hem till Er

Binärdata AB
0707-139 000
560 402 51

ENTREPRENAD

GÅ INTE ÖVER ÅN EFTER VATTEN.

Och inte över Nockebybron heller. Vi finns nära dig och har koll på alla lokala förutsättningar här på Mälaröarna. Välkommen till LEJA!

VÄGBYGGEN • MARKPLANERING • HUSGRUNDER
AVLOPPSANLÄGGNINGAR • DRÄNERING • DIKNING
GRÖNYTESKÖTSEL • VINTERVÄGHÅLLNING

08-707 33 00 • lejagruppen.se
LEJA

SJÖENTREPRENADER TROXHAMMAR ENTREPRENAD AB MARKARBETEN

- *Grunder*
- *Enskilt avlopp*
- *Reningsverk*
- *Infiltration*
- *Markbädd*
- *Installation av kommunalt VA*
- *Bryggor*
- *Sjötransporter*
- *Vassklippning*
- *Entreprenader utförs även på öar*

BAGA "Rent på riktigt" Diplomerad entreprenör Godkänt avlopp

Troxhammar Entreprenad AB
Fågelängens Gård 179 75 Skå
Marcus: 0705 79 21 40
Kalle: 0708 24 51 40
troxab.se

FÄRGHANDEL

FÄRG TAPET GOLV
colorama
Tunnlandsvägen 3
Följ oss på Facebook och Instagram!
Tel: 08-560 313 40
www.coloramaekero.se

GOLV

Prospekt golv.
Mattläggning
- Heltäckande mattor
- Plast/linoleum mattor
- Golvslipning
- Även altan/trall slipning

Tel 08-560 242 43
Lilla Berga, Skå
www.prospektgolv.se

LACKERING

Micklack
Lilla Berga 1, Skå
Lackering av köksluckor
Vi lackar snabbt och proffsigt! Vi kan hämta/lev. och dem./mont. NCS-kulörer för enkelt kulörval. Vi tar även emot bord, stolar, skåp, m.m.

30 år i branchen betyder kvalitet och ansvar. Vi lackerar också andra trä- och järnkonstruk-tioner. Ring eller maila oss för prisförslag.

08-560 244 38
0709-844 200
info@micklack.se
www.micklack.se

LOKALER

FÖRRÅD
uthyres till hem & företag

- Klimatkontrollerade larmade lokaler
- Från 5 kvm

Lilla Berga gård, Skå
08-560 242 43
lillabergagard@gmail.com

PLÅTSLAGERI

NYSTRÖMS PLÅT & SMIDE AB
Grundat 1921
08-560 304 54
070-555 15 08
info@nyplat.se
www.nyplat.se

- Tak- och fasadarbete.
- Skräddarsydda profiler och produkter.
- Tigsvetsning.
- Reparation av skopor och plogar.
- Tillverkning av grindar, staket och räcken.
- Ventilation, fläktar, spirorör, tillbehör mm.
- Tillverkning av skorstenar.
- Legotillverkning.

STÄDSERVICE

MÄLARÖ STÄD SEDAN 1985

- **Hemstäd**
- **Flyttstäd**
- **Fönsterputs**
- **Kontorsstäd**
- **Byggstäd**

Vi jobbar både mot privatpersoner och företag

Vi har kollektivavtal och är ISO-certifierade

08-560 243 62
www.malarostadservice.se

TOMT & TRÄDGÅRD

- **Vatten/avloppsanläggningar**
- **Dränering/grund isolering**
- **Schakt/transport/markarbete**
- **Pumpar/rörarbeten**

Färingsö Brunnservice
Clas Häggberg
070-538 88 72
Kvällar 560 401 49
Innehar f-skattsedel och ansvarsförsäkring

CGS Trädfällning
✔ Trädfällning
✔ Sektionsfällning
✔ Borttransport
– Över 20 år i branschen –
Ansvarsförsäkring & F-skattebevis
Göran Sundström
Tel. 560 453 04
Mobil. 070-578 56 59

TRÄDGÅRDSBUTIK

GustavShill
Blommor - Träd - Buskar
Buketter - Interiör - Café
Björkviksvägen 1, Färentuna
Tel 560 425 80
www.gustavshill.com
Må-fr 10-18, lö-sö 10-16

ÖVRIGT

Jord, Sand & Grus

Ekerö Re-Arb
FixarService
0760-062641

EKERÖ

BRYGGA ETAPP 2

→ 25 Kedjehus/radhus i bostadsrättsform → 135 kvadratmeter → 5 rok

MÄKLARE SOPHIA ÅKERMAN **TEL** 070-760 46 63 **MEJL** SOPHIA.EKERO@SVENSKFAST.SE
FÖRSÄLJNINGSSTART: 2020-02-01
PRIS: 4 695 000 - 6 695 000 KR

SVENSK FASTIGHETSFÖRMEDLING
SVENSKFAST.SE

SVENSK FASTIGHETSFÖRMEDLING

Koll på läget sedan 1937

Korslötsvägen 9, Svartsjö

2 rok, ca 60,3 m² UTGÅNGSPRIS 2 795 000 kr
VISAS Sö 9/2 kl 13:30-14:00 **AVGIFT** 3 878 kr/mån
BYGGÅR 1986 **EP** 57 kWh/kvm/år
MÄKLARE Linn Lagerqvist **TELEFON** 070-510 65 69

- Totalrenoverat bostadsrättsparhus
- Bekvämt boende i ett plan
- Uterum & friliggande garage

Norrängsvägen 6, Adelsö

3 rok, ca 88 m² UTGÅNGSPRIS 2 900 000 kr
VISAS Ring för tidsbokning! **BYGGÅR** 2001
TOMT 1358 m² **EP** 98 kWh/kvm/år
MÄKLARE Jenny Näslund **TELEFON** 0708-26 83 00

- Trivsamt enplanshus
- Garage & gästhus
- Angränsande skog

Marieberg 5, Munsö

12 rok, 263 + 99 m² UTGÅNGSPRIS 8 500 000 kr
VISAS Sö 16/2 Ring för tidsbokning! **BYGGÅR** 1981
TOMT 7388 m² **EP** 52 kWh/kvm/år
MÄKLARE Sophia Åkerman **TELEFON** 0707-60 46 63

- Representativ villa i herrgårdsstil!
- Generösa ytor om totalt 362 kvm
- Dubbelgarage

Smedsbacksvägen 1, Stenhamra

UTGÅNGSPRIS 3 275 000 kr **VISAS** Ring för tidsbokning! **TOMT** 2933 m² **EP** Behövs ej
MÄKLARE Linn Lagerqvist **TELEFON** 070-510 65 69

- Stor villatomt med sjöutsikt
- Soligt sydvästläge
- Lantligt & rofyllt

SVENSK FASTIGHETSFÖRMEDLING

Koll på läget sedan 1937

Hilleshögsvägen 57, Svartsjö

5 rok, ca 148 + 80 m² UTGÅNGSPRIS 4 750 000 kr **VISAS** Sö 9/2 kl 12:15-13:00, Må 10/2 Ring för tidsbokning! **BYGGÅR** ca 1915 **TOMT** 3179 m² **EP** 63 kWh/kvm/år **MÄKLARE** Linn Lagerqvist, 070-510 65 69

- Charmig villa med sjönära läge
- Fin liten kyrkby
- Två garage + carport

Tegelbruksvägen 7F, Ekerö

4 rok, ca 79,5 m² UTGÅNGSPRIS 2 295 000 kr **AVGIFT** 5 858 kr/mån **HISS** Ja **VISAS** Ring för tidsbokning! **BYGGÅR** 1988 **VÅNING** 2 av 3 **EP** 67 kWh/kvm/år **MÄKLARE** Sophia Åkerman **TEL** 0707-60 46 63

- Gavel 3:a som är omgjord till 4:a
- Centralt belägen i Ekerö centrum
- Ljus & fräsch

Sånga-Säbyvägen 105, Svartsjö

6 rok, 201 m² UTGÅNGSPRIS 4 975 000 kr **VISAS** Ring för tidsbokning! **BYGGÅR** 1978 **TOMT** 1703 m² **EP** 37 kWh/kvm/år **MÄKLARE** Martin Larsson **TELEFON** 0708-30 01 61

- Underbart lantligt läge
- Mycket generösa umgängsytor
- Extremt låga driftskostnader!

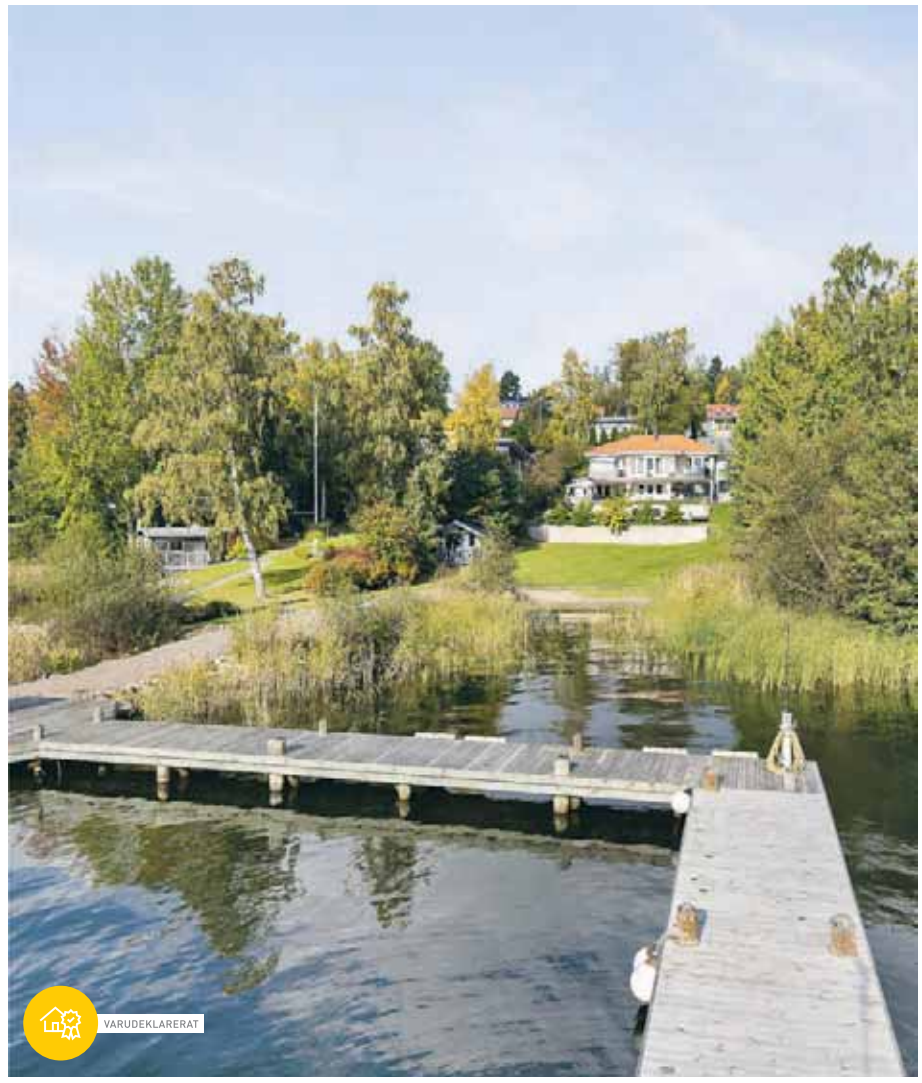

Kyrkfjärdsvägen 9, Ekerö

5 rok, ca 250 m² UTGÅNGSPRIS 17 100 000 kr **VISAS** Ring för tidsbokning! **BYGGÅR** 2006 **TOMT** 2100 m² **EP** 86 kWh/kvm/år **MÄKLARE** Jenny Näslund **TELEFON** 0708-26 83 00

- Tilltalande sjöställe
- Brygga & egen sandstrand
- Pool och bubbelpool