MÄLARÖARNAS
nyheter
100 % OM ÖARNA!
18 DEC 2019 | NR 20 ÅRGÅNG 70 | MÄLARÖARNAS NYHETER GES UT AV MÄLARÖ MEDIA AB

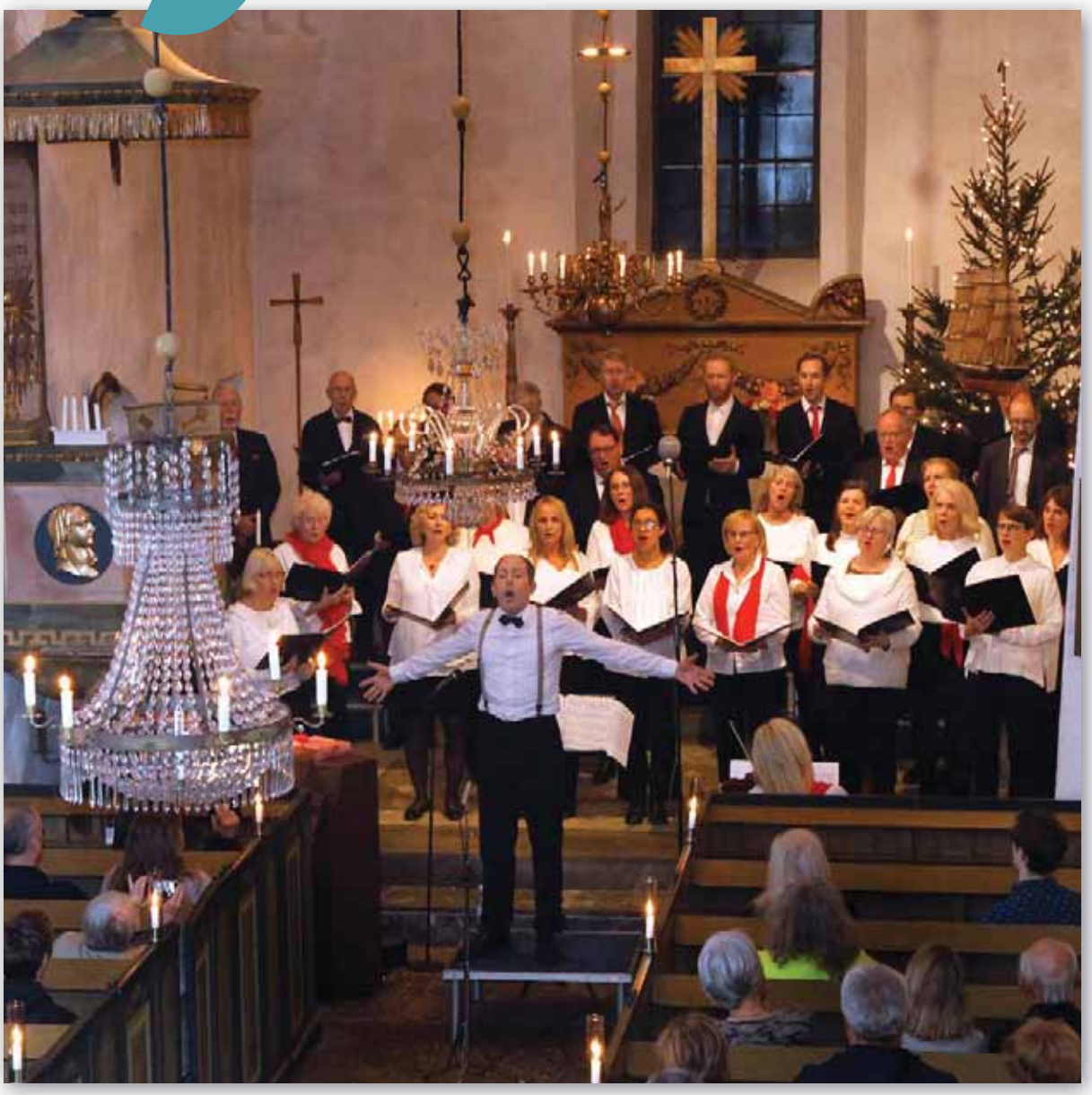

Öarnas körer sjunger in julen

Mängder av julkonserter har sjungits av Mälaröarnas många körer inför julen. Birkakören var en av dessa, som fyllde Adelsö kyrka vid sina två framträdanden den 14 december. | **28**

FOTO: OVE WESTERBERG

Vem bär ansvaret för Hovgården?

En förvaltningsplan för världsarvet Birka/Hovgården hade slutdatum 2018, men är ännu inte klar. Hovgården har dessutom hamnat i skuggan av Birka, vem bär ansvaret? | 8

Välskött organisation

Ekerös nya kommundirektör Christina Hedberg har nu varit i tjänst i fyra månader. Hon berömmer kommunens organisation för att ha både en god ekonomi och en bra kvalitet i verksamheterna. | **12**

Prisad trädgård

Eva Solhäll tilldelades kommunens miljöstipendium för sitt arbete med Färentuna hälsoträdgård. Där får privatpersoner och grupper möjlighet att läka och stresshantera. | **14**

" Alla med empatisk förmåga att sätta sig in i andras situation förstår säkert att ingen vill ha en husvägg, 15 till 25 meter hög, som skuggar med balkonger och så nära att nya grannar kommer att sitta och titta ner i familjens frukoststund. Var kommer livskvalitet in i dessa planer? | **tyck 24**

Året som gått

Vi följer upp några av årets nyheter såsom bussdepån, badhuset och Helgös fornlämningar. Läs också om vad som hände med kommunens it-satsning, handlingsplanen för barn med särskild begåvning och kungshattsbornas önskan om ytterligare en angöringsplats för pendelbåten. | **10-11**

Framgångsrikt tennisår

Ekeröbon Mirjam Björklund har vunnit 46 matcher och ligger nu på plats 316 i världsrankingen. | **26**

Julstämning 1969

För femtio år sedan låg det bland annat "kissdockor", långsjalar, minkbitspälsar och ångmaskiner i paketen under granen. En praktisk linnetapet marknadsfördes också hårt strax innan jul. | **32**

Vi samarbetar med samtliga försäkringsbolag - 08-560 245 15
EKERÖBILSKADECENTER
BYTE AV RUTOR
REPARATION AV STENSKOTT
FRI LÅNEBIL
EKERÖBILGLAS
Vi arbetar med kvalitetsglas från SAINT-GOBAIN AUTOVER
Hammarkvarnsvägen 9 - 179 75 Skå industriområde - www.ekerobilskadecenter.com

KONTORSHOTELLET SOM GÖR DITT FÖRETAGANDE ENKLARE MED MÖJLIGHET TILL NÄTVERKANDE
KONTAKTA ANNIKA PÅ 070-303 75 44
WWW.DESTINATIONEKERO.SE
DESTINATION EKERÖ

BILTVÄTT
Ren bil snabbt!
Träkvista
08-560 300 96
CIRCLE K

Mälaröarnas Lås
Utför alla slags lås-, larm- och kameraövervakningsarbeten för privatpersoner och företag.
Bryggavägen 121 • Telefon: 070-819 06 62

Öppettider jul och nyår!
Se annons sid 25
EKERÖ CENTRUM
Din lokala e-handelsplats
www.ekerocentrum.se

Behöver du hjälp med bokslut?
Ring oss!
erb
Ekerö Redovisningsbyrå AB
TEGELBRUKSVÄGEN 1A / EKERÖ C / 08-560 397 00

Hos oss är det viktigt med kvalitet!

God Jul från oss alla till er alla!

KORT PRIS

119:- /kg

Färsk laxsida ICA Gott Liv. Ca 1200 g. Salmo salar. Odlad i Norge. Jfr pris 119:00/kg.

14,90 /hg

Drömsill, Pepparrotsill, Senap/maltwhiskeysill, Fläder/citronsill ICA Tappströms kök. Vårt härliga utbud av butikslagade sillar. Jfr pris 149:00/kg.

19,90 /hg

Löjromssill ICA Tappströms kök. Klassiker i vår disk. Jfr pris 199:00/kg.

59:- /st

Cheddarpuck Engelmanns. 200 g. Black bomber, Red storm, Beerwood, Red devil, Amber Mist. Jfr pris 295:00/kg.

SUPERKLIPP
Minst 25% rabatt!
3 för 20:-
+pant

Julmust Apotekarnes. 140 cl.
Jfr pris 4:76/liter + pant 6 kr.
Max 1 köp/hushåll.

SVENSK FÅGEL
55:-/kg

Hel kalkon Ingelsta. Ursprung Sverige.
Ca 4,0 kg. Fryst. Jfr pris 55:00/kg.

KORT PRIS
3 för 75:-

Kaffe Gevalia, Classic, Löfbergs, Zoégas, ICA. 425-500 g. Gäller ej hela bönor, EKO, Krav. Jfr pris 50:00–58:82/kg.
Max 1 köp/hushåll.

Öppettider i jul!

Julafton	08–15
Juldagen	10–20
Annandag jul	10–20
Nyårsafton	08–18
Nyårsdagen	10–20
Övriga dagar	08–22

Välkommen!

Söt & läskande – den godaste ätapelsinen!

KORT PRIS
10:-/st

Apelsiner i nät ICA. Spanien/Grekland.
1 kg. Klass 1. Sort Navelinas. Jfr pris 10:00/kg.

KORT PRIS
2 för 25:-

Grädde Arla Ko, Arla Köket. 250-300 ml. Vispgrädde 36 %, 40%, Laktosfri Visp-, Matlagningsgrädde 36%, Syrad grädde 30 %.
Gäller ej ekologisk. Jfr pris 41:67–50:00/liter.

ICA Supermarket
Tappström
Öppet 8–22

Priserna gäller vecka 51 t o m 26/12-19 Lägre priser kan förekomma. Reservation för slutförsäljning och ev tryckfel.

Luciacupen i Skå IK lockade 140 brottare. Sid 27.
FOTO: JOHANNA GRAHN

Mirjam Björklund har åter haft ett framgångsrikt tennisår. Sid 26.
FOTO: NEAL TROUSDALE

En tillbakablick på det gångna året

Det är åter dags att summera nyhetsåret på Mälaröarna under rubriken ”Året som gått”. Blickar man tillbaka tio år och läser MN:s årliga sammanfattning, är det några saker som varit med flera gånger. 2010 skrev vi att ett invigning av badhuset skulle ske kring 2012. Så blev det inte men i 2019 års upplaga av ”Året som gått”, är badhuset åter med och nu ser det ut som att man är ett steg närmare en byggnation av ett badhus.

Ett annat återkommande ämne under åren har varit den nya bussdepån på Färingsö. Redan 2013 finns den med i MN:s årssammanfattning, den dyker också upp året därpå liksom 2016. Då skriver vi att en driftsstart kan ske 2020. Hur läget är nu kan du läsa om i denna tidning tillsammans med flera nyhetsuppföljningar på sidorna 10 och 11.

Som alltid har vi kikat i MN för 50 år sedan och bland annat på vilka julklappstips som gavs då.

En något kortare tillbakablick i tidningen handlar om fyra månader bak i tiden. Det är kommunens nya kommundirektör Christina Hedberg som berättar om sina intryck och vad hon hunnit göra under sin första tid i kommunen.

Något som vi skrivit om under åren är också världsarvet Hovgården. Vården och utvecklandet av denna plats har inte varit den bästa, men nu finns för första gången någonsin en världsarvsstrategi. Denna kan förhoppningsvis skapa en ljusare framtid för världsarvet.

Vi på redaktionen önskar er alla en riktigt god jul och ett gott nytt år!

EWA LINNROS
ewa@malaroarnasnyheter.se

Nyheter.....sid 8-16
Fråga Johan.....sid 18
På gång.....sid 22
Insändare.....sid 24
Sporten.....sid 26-27
Öarna runt.....sid 28
Kolumnen.....sid 30
50 år sedan.....sid 32
Mälarökrysset.....sid 33
Privata annonsmarknaden.....sid 34
Familjesidan.....sid 34
Larmet går.....sid 36

100 % MÄLARÖARNA!

MN håller koll på Mälaröarna åt dig! Gjord för mälaröbor, av mälaröbor på Mälaröarna.

MN delas ut av Pressens morgontjänst

Mälaröarnas nyheter startades av Svenska Dagbladet 1949

REDAKTIONEN ANNONSBOKNINGEN

ADEOCARE
HEMTJÄNST | DEMENSVÅRD | SILVIASYSTER

Din lokala Hemtjänst och Boendestödjare

AdeoCare verkar efter en filosofi som bygger på små, lokala arbetsgrupper där vi anpassar vårt stöd efter dina unika behov och situation. Det är troligtvis hemligheten bakom våra goda resultat och kvalitet.

Varför välja AdeoCare Ekerö?

√ Specialutbildad personal utifrån Silviasysterfilosofin
√ Teambaserat arbetssätt
√ Goda arbetsvillkor för personalen
√ Nöjdast kunder

Tel. 08-731 77 07

MÄLARÖARNAS nyheter

Mälaröbornas egen nyhetstidning
Partipolitiskt obunden
Etablerad: 1949 av SvD
Ges ut av Mälarö Media AB

REDAKTÖRER
Lo Bäcklinder, Ewa Linnros.
• ANSVARIG UTGIVARE
Laila Westerberg
• KONTAKT 08-560 358 00
red@malaroarnasnyheter.se
insandare@malaroarnasnyheter.se

ADRESS
Box 100, 178 22 Ekerö

PRENUMERATIONER
Boende utanför kommunen 895 kr/år. Betalas till bankgiro 5129- 2308

TRYCK Pressgrannar 2019

ANNONSER
• ANNONSBOKNING
Gertrud Appelqvist
Per Hansson
Laila Westerberg
• KONTAKT 08-560 356 00
annons@malaroarnasnyheter.se
• ANNONSSTOPP
Torsdag kl 12 en vecka före utgivningsdagen.

Tidningen ansvarar ej för icke beställt material samt för fel med annonser mer än till annonspriset.

HEMSIDA
www.malaroarnasnyheter.se

UTGIVNING 2019

Jan	23	
Feb	6	20
Mars	6	20
April	3	17
Maj	8	22
Juni	5	19
Aug	21	
Sep	4	25
Okt	9	30
Nov	13	27
Dec	11	18

Julens goda
SILL INLÄGGNINGAR

JULBORDETS GODA OSTAR

FÄRSK LAXFILÉ

Allt och lite till för en lyckad jul!

PATÉER & PASTEJER

HUMMER & SKALDJUR
Till nyår!

JULSKINKA
Jokkmokks rökeri

Vår egen goda
SKAGENRÖRA

Julens godsaker hittar du i butiken!

God Jul & Gott Nytt År!

önskar

coop STENHAMRA

Våra öppettider i jul & nyår

Julafton 8-15 • Juldagen 11-18 • Annandag jul 8-22
Nyårsafton 8-18 • Nyårsdagen 10-20

EKERÖ PASTORAT

ADELSÖ-MUNSÖ, EKERÖ OCH LOVÖ FÖRSAMLINGAR

Med reservation för ev ändringar. Om inget annat anges är det fri entré. Välkommen!
Kyrkluren med söndagens gudstjänster 08-560 387 60

ons 2019-12-18 Ekerö kyrka
18:30 **JULKONSERT MED EKERÖ GOSPEL**I Utsålt
20:30 **JULKONSERT MED EKERÖ GOSPEL** Utsålt

sön 2019-12-22 Ekebyhovskyrkan
11:00 **EKEBYHOVSMÄSSA**
Camilla Ekeskär, Lena Stämmor, Helena Hansson
Sammanlyst till Ekebyhovskyrkan denna dag.

sön 2019-12-22 Ekebyhovskyrkan
16:00 **JULKONSERT MED EKERÖ KYRKOKÖR**
Kerstin Baldwin Sterner, Elise Einarsdotter, piano
Ole Steinholtz, bas

JULAFTON

tis 2019-12-24 Adelsö kyrka
11:00 **SAMLING VID KRUBBAN**
Ann-Sofie Kamkar, Anna Pihl Lindén
Malin Rikardsdotter Ahlin, sång

tis 2019-12-24 Drottningholms slottskyrka
17:00 **JULBÖN**
Magnus Ehntorp, Leif Asp, Sång Ulrik Qvale

tis 2019-12-24 Ekebyhovskyrkan
10:15 **JULSPELSGUDSTJÄNST**
Monika Regnfors Sjörén, Mie Johansson

tis 2019-12-24 Ekebyhovskyrkan
23:30 **MIDNATTSMÄSSA**
Camilla Ekeskär, Ekerö Gospel, Daniel Stenbaek

tis 2019-12-24 Ekerö kyrka
10:00 **JULSPELSGUDSTJÄNST**
Camilla Ekeskär, Helena Hansson,
Julspel med barn ur Ekerö Barnkör
Fam. Gustavsson och Hansson

tis 2019-12-24 Ekerö kyrka
17:00 **JULBÖN**
Mårten Mårtensson, Kerstin Baldwin Sterner,
Lennart Lundblad sång

tis 2019-12-24 Lovö kyrka
11:00 **SAMLING VID KRUBBAN**
Natalia Araya, Vivi-Anne Gäfvert

tis 2019-12-24 Munsö kyrka
23:00 **MIDNATTSMÄSSA**
Magnus Ehntorp, Torbjörn Gustavsson,
Sång: Teresia Frödinger

JULDAG

ons 2019-12-25 Adelsö kyrka
07:00 **JULOTTA**
Ann-Sofie Kamkar, Anna Pihl Lindén

ons 2019-12-25 Drottningholms slottskyrka
11:00 **JULDAGSGUDSTJÄNST**
Hov präst Bengt Tribukait, Lovö Kyrkas Kör,
Leif Asp

ons 2019-12-25 Ekerö kyrka
07:00 **JULOTTA**
Natalia Araya, Kerstin Baldwin Sterner,
Ekerö kyrkokör

ons 2019-12-25 Lovö kyrka
07:00 **JULOTTA**
Mårten Mårtensson, Bengt Tribukait,
Teresia Frödinger, sång

ANNANDAG JUL

tors 2019-12-26 Ekebyhovskyrkan
11:00 **JULGUDSTJÄNST OCH JULFEST**
En julfest för alla åldrar! 11.00-15.00
Natalia Araya, Helena Hansson m.fl.
Anmälan: Senast 19 december
08-560 387 00,
ekero.pastorat@svenskakyrkan.se

sön 2019-12-29 Drottningholms slottskyrka
16:00 **HÖGMÄSSA**
Mårten Mårtensson,Leif Asp, Sammanlyst till
Drottningholms Slottskyrka denna dag.

NYÅRSAFTON

tis 2019-12-31 Lovö kyrka
16:00 **NYÅRSBÖN**
Mårten Mårtensson, Leif Asp
Sång Oskar Olofson

tis 2019-12-31 Munsö kyrka
16:00 **NYÅRSBÖN**
Ann-Sofie Kamkar, Lars-Gunnar Sommarbäck
Michael Axelsson sång/tenor

ons 2020-01-01 Ekebyhovskyrkan
16:00 **EKEBYHOVSMÄSSA**
Magnus Ehntorp, Mie Johansson

sön 2020-01-05 Ekerö kyrka
11:00 **HELANDE-MÄSSA**
Monika Regnfors Sjörén, Vivi-Anne Gäfvert
Sammanlyst till Ekerö kyrka den här dagen.

mån 2020-01-06 Lovö kyrka
16:00 **A FESTIVAL OF NINE LESSONS AND CAROLS**
Mårten Mårtensson, Leif Asp, Lovö Kyrkas Kör
Martin Blomqvist, orgel
Sammanlyst till Lovö Kyrka den här dagen.

ons 2020-01-08 Ekebyhovskyrkan
18:30 **VECKOMÄSSA**

sön 2020-01-12 Adelsö kyrka
16:00 **HÖGMÄSSA**
Ann-Sofie Kamkar, Anna Pihl Lindén

sön 2020-01-12 Ekerö kyrka
11:00 **HÖGMÄSSA**
Camilla Ekeskär, Helena Hansson

sön 2020-01-12 Lovö kyrka
11:00 **FAMILJEGUDSTJÄNST**
Mårten Mårtensson, Leif Asp,
Lovö barnkör, Klara Valkare,
Julgransplundring i Klockargården

ons 2020-01-15 Ekebyhovskyrkan
18:30 **VECKOMÄSSA**

sön 2020-01-19 Mälarökyrkan
11:00 **EKUMENISK GUDSTJÄNST**
Peter Strömmer,
Ekerö Gospel + Birka Gospel,
Daniel Stenbaek, Pernilla Thörewik

ons 2020-01-22 Ekebyhovskyrkan
18:30 **VECKOMÄSSA**

ons 2020-01-22 Ekebyhovskyrkan
19:00 **WORKSHOP**
HUR DELAR VI TRO MED ANDRA?
Samuel Klintefelt, Monika Regnfors Sjörén
Hur talar vi om vår tro med andra?
Ekumeniska böneveckan 2020

Behöver du prata med någon?
Jourhavande präst tar emot samtal alla dagar 21-06. Ring 112 och be att få bli kopplad till Jourhavande präst. Den som svarar är präst inom Svenska kyrkan.

Du kan också kontakta Jourhavande präst via digitalt brev eller chatt.
www.svenskakyrkan.se/jourhavandeprast

FÄRINGSÖ FÖRSAMLING

Ons 2019-12-18 Stenhamra församlingsgård
18:30 **VECKOMÄSSA**
Yngve Göransson, präst
Ligita Sneibe, kyrkomusiker

Sön 2019-12-22 Skå kyrka
11:00 **MARIAGUDSTJÄNST MED NATTVARD**
Peter Strömmer, präst
Ligita Sneibe, kyrkomusiker
FaVo-kören under ledning av Birgitta
Lindeke Levin sjunger Mariasånger

JULAFTON

Tis 2019-12-24 Färentuna kyrka
11:00 **BARNENS JULBÖN MED JULSPEL**
Yngve Göransson, präst.
Joakim Wanzelius, kyrkomusiker
Annika Becker och Daniel Lindstam församlingsassistenter

Tis 2019-12-24 Sånga kyrka
17:00 **JULBÖN**
Yngve Göransson, präst
Birgitta Lindeke Levin, kyrkomusiker
Jannike Edlund, oboe

Tis 2019-12-24 Färentuna kyrka
23:30 **JULNATTSMÄSSA**
Peter Strömmer, präst
Ligita Sneibe, kyrkomusiker
Gabriel Suovanen, barytonsolist

JULDAGEN

Ons 2019-12-25 Skå kyrka
07:00 **JULOTTA**
Peter Strömmer, präst
Ligita Sneibe, kyrkomusiker
Färingsö kyrkokör medverkar under ledning av
Birgitta Lindeke Levin

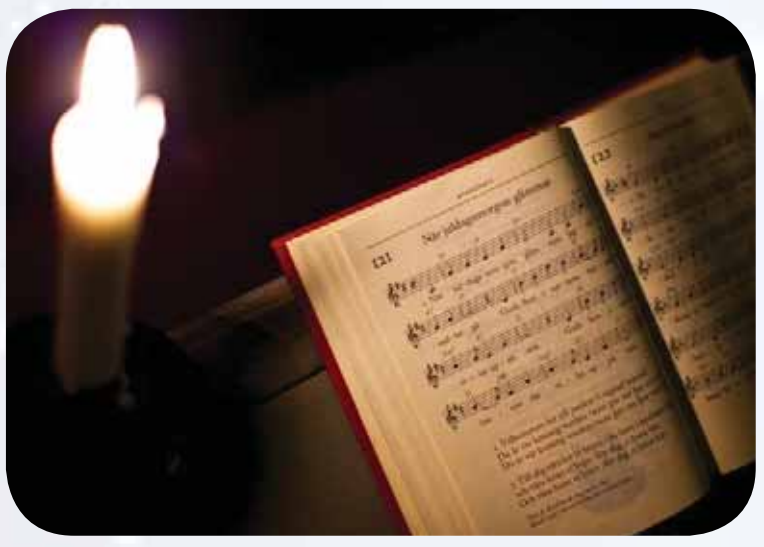

ANNANDAG JUL

Tors 2019-12-26 Färentuna församlingshem
13:30 **ÖPPET HUS I FÄRENTUNA**
Kom och mys. Fika, godis och glögg
Sandra Malmborg, Yngve Göransson

Tors 2019-12-26 Färentuna kyrka
15:00 **GUDSTJÄNST MED STAFFANSRITT**
Kort gudstjänst som avslutas med glögg och
godis på kyrkbacken dit fackeltåg
och hästar från närbelägna stall anslutit.
Yngve Göransson, präst
Birgitta Lindeke Levin, kyrkomusiker
Sandra Malmborg, diakoniassistent
Damkör ur församlingens körer deltar.

SÖNDAGEN EFTER JUL

Sön 2019-12-29 Hilleshögs kyrka
11.00 **GUDSTJÄNST MED NATTVARD**
Peter Strömmer, präst
Joakim Wanzelius, kyrkomusiker
Marianne Caesar, sång

NYÅRSAFTON

Tis 2019-12-31 Stenhamra församlingsgård
15:00 **NYÅRSBÖN**
Yngve Göransson, präst
Joakim Wanzelius, kyrkomusiker

NYÅRSDAGEN

Ons 2020-01-01 Skå kyrka
11:00 **GUDSTJÄNST MED NATTVARD**
Yngve Göransson, präst
Joakim Wanzelius, kyrkomusiker
Per Johnsson, trumpet

TRETTONDAGSAFTON

Sön 2020-01-05 Sånga kyrka
11:00 **GUDSTJÄNST MED NATTVARD**
Yngve Göransson, präst
Joakim Wanzelius, kyrkomusiker
Göran Ronsten, trombon

TRETTONDEDAG JUL

Mån 2020-01-06 Hilleshögs kyrka
11:00 **GUDSTJÄNST MED NATTVARD**
Yngve Göransson, präst
Joakim Wanzelius, kyrkomusiker
Marianne Caesar och Sandra Haak Södervall, sång

TJUGONDAG KNUT

Sön 2020-01-12 Stenhamra församlingsgård
15:00 **GUDSTJÄNST MED SMÅ OCH STORA**
- MED JULGRANSPLUNDRING
Peter Strömmer, präst.
Joakim Wanzelius, kyrkomusiker
Sandra Malmborg, diakoniassistent
Annika Becker och Daniel Lindstam, församlingsassistenter
Efter gudstjänsten har vi julgransplundring med dans kring granen,
korv med bröd och fiskdamm.

Ons 2020-01-15 Stenhamra församlingsgård
18:30 **VECKOMÄSSA**
Yngve Göransson, präst
Ligita Sneibe, kyrkomusiker

Sön 2020-01-19 Mälarökyrkan, Ekerö centrum
11:00 **GEMENSAM GUDSTJÄNST**
Peter Strömmer, präst

Ons 2020-01-22 Stenhamra församlingsgård
18:30 **VECKOMÄSSA**
Yngve Göransson, präst

MER INFORMATION

MÅNADSBLAD Prenumerera gratis på vårt månadsblad. Kontakta vår kommunikatör:
joakim.jonsson@svenskakyrkan.se - 08-564 209 26
APPEN Kyrkguiden med kalender, gratis nedladdning till mobil.
WEBB www.svenskakyrkan.se/faringso **Facebook** faringsoforsamling
Instagram/Snapchat entrappaned

KULTURVÅRD

”Strategin är en nystart för Unescos arbete med världsarven i Sverige”

Strategi för att stärka världsarven

ADELSÖ | **En förvaltningsplan för världsarvet Birka/Hovgården hade slutdatum 2018, men den är ännu inte klar. Adelsöborna Kalle ”Runristare” Dahlberg, Stefan Qviberg och Stefan Wåhlin frågar sig vem som bär ansvaret och varför världsarvet inte vårdas bättre.**

Ett brev från de tre adelsöborna skickades till kommunen, Unesco, Icomos, Statens fastighetsverk (SFV), Riksantikvarieämbetet (RAÄ) och länsstyrelsen i september, men responsen har varit dålig. I brevet lyfts bland annat brister som finns gällande Hovgården som exempelvis att kommunhuset som är tänkt som turistbyrå, helt saknar information om Hovgården och att det är dålig skyltning för att hitta till Hovgården.

– Kulturmiljön kring världsarven är inte en kommunal angelägenhet utan en statlig. Statens fastighetsverk och Riksantikvarieämbetet ansvarar för Birka/Hovgården, men vi är med och försöker påverka, men det är de som driver det, svarade Adam Reuterskiöld i en intervju i höstas i tidningens radioprogram.

I brevet påpekas också att en förvaltningsplan för området fortfarande saknas, trots att denna skulle varit klar 2018.

Arbetet med denna pågår och SFV hade hoppats att man skulle vara klara med den i år.

– Det handlar om resursbrister, vi har inte haft tid att skriva klart den helt enkelt. Men vi har ett utkast. Det kan däremot komma nya riktlinjer då en ny världsarvsstrategi utarbetats, berättar Lena Flodin, kulturarvsspecialist, SFV.

För första gången någonsin finns nu en strategi för världsarvsarbetet i Sverige. Strategin ska stärka statusen för de 15 världsarvsarven i Sverige genom ökad information, utökad samverkan och en tydligare organisation.

Mats Djurberg, generalsekreterare på Svenska Unescorådet, sa i en radiointervju i P1 att världsarven handlar om så mycket mer än en turistnäringsfunktion. Han nämnde bland annat att det handlar om att vårda kulturen som en kraft att bygga det nya samhället utifrån det som finns.

– Strategin är en nystart för Unescos arbete med världsarven i Sverige. Den handlar om att tydliggöra roller, det blir ett ramverk för samverkan för de många olika aktörer som har en del i världsarven. Det är lokala föreningar, kommuner, länsstyrelsen och centrala myndigheter.

Riksantikvarieämbetet har kallat alla samordnare för världsarven till ett möte i mars för att diskutera hur man ska omsätta strategin i praktiken. I strategin är det också utmärkt att RAÄ, Naturvårdsverket och Svenska Unescorådet ska ta ett större ansvar för kommunikation kring världsarven.

Lena Flodin på SFV hoppas också att den nya strategin kan leda till lösningar vad gäller finansieringen av skötseln för världsarven.

– Idag får vi inga anslag och det finns inga pengar att söka för att stärka världsarven och det är också någonting som alla som arbetar med världsarven har lyft inför den här nya strategin.

EWA LINNROS
ewa@malaroarnasnyheter.se

Informationstavlorna vid Hovgården kom upp 2011, men i övrigt är informationen om detta världsarv blygsam liksom skötseln av det. En handlingsplan som skulle varit klar 2018, är ännu inte färdig. Men nu har Sverige för första gången fått en världsarvstrategi som kan stärka arbetet med världsarven. FOTO: ARKIV

EXPLORIA

ENTRÉ FÖR ETT HELT ÅR!

Just nu

50%

NU: 1.400:-

ORD. PRIS: 2.800:-

PÅ ÅRSKORT! BEGRÄNSAT ANTAL!

EXPLORIAS

ÅRSKORT!

KORTET GER DIG FRITT TILLTRÄDE TILL TRE LEKOMRÅDEN:

TEATER, LEKLAND, TRAMPOLINPARK & DINOSAURIEMUSEUM

PASSA PÅ!
ÅRSKORTET ÄR GILTIGT FRÅN 2019-12-25 T O M 2020-12-31.

DELBETALA DITT ÅRSKORT!

KÖP DITT KORT ONLINE PÅ

WWW.EXPLORIACENTER.SE

FITTJAV. 20 • STOCKHOLM • TEL. 0771-80 80 80 • WWW.EXPLORIACENTER.SE

Året som gått

MÄLARÖARNA | **Mycket har hänt i kommunen under året som passerat. På följande sidor finner du ett axplock av några av alla nyheter vi skrivit om.**

SFV emot rivnings- och förtätningsplaner

Rivningsplaner i Svartsjö oroar

Parkvillorna kvar

SVARTSJÖ | Hyresgäster i Ekerö bostäders fastigheter på Kumlavägen i Svartsjö fick i höstas information om att husen skulle rivas för att området skulle förtätas med nya byggnader. Statens fastighetsverk motsatte sig rivning av befintliga parhus och uppförande av föreslagna byggnader, varken rivnings- eller bygglov fanns och en ny detaljplan måste först upprättas. Dessutom är området klassat som riksintresse. Ekerö bostäder drog tillbaka förtätningsprojektet och nu vill bolaget istället sälja lägenheterna och värdering av dem pågår.

Hur gick det med Birkaskolans flytt?

Birkaskolans placering

EKERÖ | En protestlista med över 100 namn mot den tänkta placeringen vid Uggleberget av en ny skolbyggnad till Birkaskolan, har lämnats in till kommunstyrelsen. I protesten hänvisade man till kommunens egna formuleringar kring mål, vision och strategiska frågor. Dessa säger att ”expansion ska ske på ett sätt så att varken natur- och kulturmiljövärden eller framtida utveckling äventyras, detta görs bäst genom varsam utbyggnad”. Vidare att ”medborgarnas behov ska vara utgångspunkt för kommunens ställningstagande”.

– En placering vid Uggleberget är inte aktuellt. Ingen ny placering är på gång. Kommunen kommer att föra en dialog med Birkaskolan för att få deras syn på lämplig etablering och möte är bokat under december, berättar Jonas Tingvall, fastighetschef, Ekerö kommun.

Bussförbindelse på Slagstafärjan startar 19 augusti

Buss 350 fortsätter

EKERÖ | Den 19 augusti började buss 350 trafikera sträckan från Ekerö centrum via Ekeröleden till Fittja centrum. Försöket med linje 350 var planerat att pågå fram till 14 december, nu förlängs det till juni 2020. På Ekerösidan kan bussen stanna vid varje hållplats som finns på Bryggavägen mellan Ekerö centrum och färjeläget. Kommunen håller på att färdigställa en mer permanent hållplats vid färjeläget om man åker mot centrum. I söderort är Fittjas resecentrum den enda hållplatsen. Det är en bytespunkt, inte bara till tunnelbanans röda linje men även till blåbuss 172 mot Flemingsberg. Under provperioden har busslinjen stött på en del utmaningar men många åtgärder har gjorts för att bussturerna ska fungera smidigare än tidigare. Kommunen, SL, Arriva och Färjerederiet hoppas att dessa åtgärder gör att man kan leverera en service som man kan lita på.

Badhusläget

Badhusläget

KOMMUNEN | Ramprogrammet för badhuset antogs i höstas. Med ett fastställt program i kommunfullmäktige som underlag, pågår nu en upphandling av entreprenör med erfarenheter från badhusprojekt.

– Genom att handla upp entreprenören i ett tidigt skede och i samverkan, kan dennes erfarenheter av badhus tillgodogöras i projektet. Arbetet bedrivs tillsammans och med gemensamma mål. Det sker i två faser där den första innebär framtagande av handlingar och kalkyl. Efter beslut i kommunstyrelsen kan fas två påbörjas, det vill säga byggnation. Tidsmässigt antas det ske om drygt ett år, förklarar Berit Nilsson, projektledare, Ekerö kommun.

Vill ha folkomröstning

Namninsamling

KOMMUNEN | Öpartiet röstade nej till antagandet av ramprogrammet för badhuset. De ser gärna ett badhus men när ekonomin tillåter det. De vill dessutom att kommuninvånarna ska få säga sitt och därför startade de en namninsamling för att få till en folkomröstning i frågan. För att en folkomröstning ska kunna begäras, krävs namn från tio procent av kommunens röstberättigade personer, det vill säga cirka 2 000 personer. Namninsamlingen har vid denna tidnings tryck, har 1 300 skrivit på listan. Insamlingen fortsätter i januari.

VA-utbyggnaden ligger efter

VA-planen

KOMMUNEN | Det har visat sig att kommunen inte hinner med att bygga ut vatten och avlopp (VA) i takt med i exploateringen. Förseningen av utbyggnaden av VA baseras på att detaljplanerna som ska reglera bland annat VA-utbyggnaden, inte tagits fram i den takt som den ursprungliga VA-planen föreslog. Därför föreslogs för en tid sedan ändringar i VA-planen och begränsning i att anta nya detaljplaner.

– Planenheten har initierat en uppdatering av VA-planen då denna blivit inaktuell vad gäller tider då VA ska vara utbyggt i flera områden. Första steget är att inhämta synpunkter på detta förslag till uppdatering från berörda myndigheter och nämnder. Nästa steg är att kommunstyrelsen ska ta beslut om uppdateringen, berättar Emma Embretsen, planeringschef på kommunens planenhet.

– Planenheten har inga andra direktiv än de som ges via kommunstyrelsens budget och beslut om prioritering av detaljplaner varje år. För 2020 finns ett antal detaljplaner prioriterade som är utpekade i VA-planen och vi kommer således att prioritera att få fram dem under 2020.

Fråga Johan
När blir nya bussdepån klar?

Bussdepån

ENLUNDA | Vi har skrivit om den nya bussdepån i Enlunda på Färingsö sedan 2012, men ännu har den inte kommit på plats. De sista förlikningsavtalen vad gäller samfällighetsväg är klara vilket innebär att man kan komma igång med projektering och byggandet av själva depån.

Nästa steg är att SL som äger depåtomten i Ekerö centrum, kan gå vidare med försäljning av den marken för att sedan kunna finansiera byggnationen av den nya depån. Detaljplanen för själva bussdepån är klar. Angränsande detaljplan behöver dock också bli klar för att man ska kunna bygga om trafikkorsningen. Den är så gott som klar.

Regionen har upptäckt att bygget blir dyrare än vad de hittills kalkylerat varför de behöver ta ett nytt beslut om investeringen.

– Trafikförvaltningen ser i dagsläget över lösningar för att på bästa sätt nyttja tomten. Vi inväntar behövlig detaljplan för området utanför depån, då detta är en direkt förutsättning för vår bussdepå. Därför finns inte ett datum för byggstart och därmed heller ingen preliminär kostnadsuppskattning eller tidsplan , säger Aleksander Krajisnik, presskommunikatör, Trafikförvaltningen på Region Stockholm.

Fornlämningar kan falla i glömska

Helgöboplatsen

HELGÖ | Helgöboplatsen på Helgö är unik med dess fornlämningar. Men sedan Riksantikvarieämbetet klev ur och Statens fastighetsverk (SFV) tog över 2015, har de inte gjort någonting åt området. Statens fastighetsverk (SFV) vill sälja den del av marken som de idag ansvarar för till Luruddens tomtägarförening på Helgö. Det innebär inte bara en kostnad utan även ett stort ansvar att vårda platsen och se till att fornlämningarna inte skadas genom bebyggelse eller på annat sätt.

Området har klassats som parkmark i en detaljplan, men Gunilla Lindberg (L), tidigare ordförande i kulturnämnden och fortsatt aktiv i den kommunala politiken, menar att Helgö har en minst lika intressant historia som Birka och att lägga över ansvaret på en samfällighetsförening, inte är rimligt.

– Det finns möjlighet att i planprocessen att lägga ut områden med särskilt kulturskydd och det borde man ha gjort. Men de synpunkterna borde ha kommit från staten och Riksantikvarieämbetet, sa Jonas Orring, teknik- och exploateringschef i kommunen, i en intervju i Sveriges radio P1 nyligen.

I samma intervju uttalar sig Ulf Hoffstedt, handläggande tjänsteman på Statens fastighetsverk. Han menar att den uppkomna situationen på Helgö inte bara är ny och överraskande för Luruddens tomtägarförening, för tjänstemän och politiker i Ekerö kommun utan också för Statens fastighetsverk. Han hävdar att ärendet är unikt, men tror och hoppas att tomtägareföreningen har större möjlighet att vårda det unika området än vad staten har.

Vad som kommer att ske är ännu oklart, fortsättning följer.

EWA LINNROS
ewa@malaroarnasnyheter.se

2019

SKOLA

Handlingsplan för särskild begåvning

Kommunens nya robot

Stehamrabo vann en halv miljon

Särskild begåvning

MÄLARÖARNA | Efter att ha fått kritik från Skolinspektionen för att inte ha gett tillräckligt stöd till en elev med särskild begåvning, bestämde sig barn- och utbildningsnämnden för att ta fram en särskild handlingsplan för att tillgodose denna grupps specifika behov.

När MN skrev om beslutet i april, sa Sivert Åkerljung (KD), ordförande i nämnden att planen skulle vara klar i september. Så blev det inte riktigt, men när Johannes Pålsson, chef för kommunens barn- och utbildningsförvaltning, får frågan om hur långt arbetet har kommit, berättar han att planen är på gång.

– Vi håller på med att bearbeta utformningen av denna plan tillsammans med olika delar av verksamheten. Vi har för avsikt att ta upp planen på första nämndmötet 2020.

KOLLEKTIVTRAFIK

"Lägg till på andra sidan ön"

Kungshattborna vill att pendelbåten varierar angöringsplats

Ingen ny angöring

KUNGSHATT | I början av maj skrev MN om att många Kungshattsbor försökte få gehör för sina önskemål om att pendelbåten mellan Tappström och Stockholm city ska variera sina angöringsplatser. På så sätt skulle många boende slippa upp till timslånga promenader i oländig terräng.

Både Ekerö kommun och Region Stockholm, som ansvarar för leden, lovade att se över om behoven kunde tillgodoses, när tidtabellen för 2020 skulle planeras.
Det blev dock ett dystert besked för Kungshattsborna.

– Kommunen har kontrollerat att önskemålet från Kungshattborna har nått Region Stockholms Trafikförvaltning, men har inte ställt oss bakom. Vi följer därmed regionens resonemang kring att den stora majoriteten av de som bor permanent på Kungshatt bor på den norra sidan och att pendelbåten borde lägga till där, förklarar Pepijn Klaassen, trafikplanerare på kommunen och fortsätter:

– Vi förstår att nuläget kan upplevas som krångligt för de enskilda, men det handlar om kollektivtrafiken och i det här fallet en väldigt särskild typ av kollektivtrafik, nämligen en pendelbåt. Den har långa avstånd mellan hållplatserna och tar hand om rätt så stora mängder resenärer på varje brygga. Kungshatt är egentligen redan ett undantag som kommunen har stridit för, så att det blir mer intressant att bosätta sig permanent på ön. Att förutsättningarna är olika beroende på var man har sin fastighet på Kungshatt är självklart, men ingenting som man kan lösa genom att lägga om kollektivtrafiken.

DIGITALISERING

Mälaröbor testar datortjänster

Ny hemsida på gång

MÄLARÖARNA | I januarinumret skrev vi om den ”digitaliseringsresa” som kommunen är i färd med att göra. Ny hemsida, e-tjänster och en ”digital medarbetare” var några av de tjänster som skulle förbättras och införas. I samband med detta arbete sökte kommunen testpersoner som skulle vara med och testa tjänsterna.

– Vår efterlysning av testpersoner tidigare i år fick ett enormt positivt mottagande och vi har genomfört användartester för en e-tjänst och vår nya karriärwebb. Vi har också, genom enkäter och användartester, fått ett väldigt bra underlag för att utveckla vår nya hemsida och fler e-tjänster. Det arbetet pågår för fullt. Vi kommer att fortsätta bjuda in till att vara med och utveckla våra digitala tjänster, berättar Maria Svensson, chef för kommunens digitalisering och service.

Den digitala medarbetaren ”Kommun-Kim” lanserades tidigare i år och tränas nu kontinuerligt för att kunna svara på så många som möjligt av kommuninvånarnas frågor. Den nya hemsidan och ett antal e-tjänster lanseras under nästa år.

HÄLSA

Kravlös dans ger självkänsla

Dans utan krav

MÄLARÖARNA | Under vårterminen startade Dansverket ett landstingsfinansierat dansprojekt med namnet ”Dans utan krav”, som riktade sig till unga tjejer med stress- och orosproblem. Projektet har fortsatta även under höstterminen, men resultatet från den senaste kursen har inte analyserats ännu.

– Resultatet från vårterminen visade på stor skillnad för ökat välmående hos flera av deltagarna vilket var ett oerhört positivt besked. Denna termin har vi haft färre deltagare i gruppen än mot vårterminen så vi hoppas kunna få in fler till kommande år.
Från årsskiftet går kommunen in och delfinansierar projektet, vilket gör att det fortsätter även nästa år och nya deltagare kan anmäla sig.

LO BÄCKLINDER
lo@malaroarnasnyheter.se

Gustavshill
Din personliga trädgårdsbutik
Här finns det mesta av det bästa! Kom och njut av vackra blommor och ta en paus i vårt café!
Julblommor, julgranar & julklappar finns hos oss!
Se vårt stora utbud av present-artiklar !
Följ oss på instagram & facebook
God Jul & Gott Nytt År!
Blommor - Träd - Buskar - Buketter - Interiör - Café
Björkviksvägen 1, Färentuna • Tel 560 425 80 • www.gustavshill.com
Öppet: Mån-fre 10-18, lör-sön 10-16. Helgöppet: julafton 10-13, juldagen stängt, annandagen 10-13, nyårsafton 10-15, nyårsdagen stängt.

Välkommen till oss !
din syn
Ekerö Optik
08-560 313 10 | Ekerö centrum | Snett emot Systembolaget
Måndag-fredag 10.00-18.30. Lördag 10.00-15.00
Här säljer vi glas och behandlingar av högsta kvalitet från HOYA
20 din syn 1999 - 2019
SYNUNDERSÖKNING
50 %
RABATT
(ordinarie pris 390:-)
VÄRDECHECK SYNUNDERSÖKNING
din syn
BOKA REDAN IDAG!
Boka en tid hos våra legitimerade optiker redan idag. Inget köptvång.
Gäller för glasögon (ej linser, intyg, recept etc). Erbj. gäller t.o.m. 20-01-31
Namn..... Datum...../..... kl.....
Butik.....

KOMMUN

”Att driva en kommun handlar verkligen om teamwork mellan politiken och tjänstemannaorganisationen”

Viktigt att involvera medborgarna

KOMMUNEN | **Ekerös nya kommundirektör Christina Hedberg har nu varit på plats i fyra månader. MN bjöd in henne till tidningens radioprogram ”God kväll Mälaröarna” för att höra mer om hennes arbete.**

Arbetet som kommundirektör innebär att vara en bro mellan politiken och tjänstemannaorganisationen. Kommundirektören är den som är ytterst ansvarig för att verkställa de politiska besluten, en extra diger uppgift just nu då mycket är på gång med ombyggnation av tre centrum, byggnation av både äldreboenden och skolor och troligtvis, ett nytt badhus.

Hur har din första tid varit i kommunen?

– Det har varit en mycket intensiv och lärorik period men väldigt roligt. Det är också extra roligt att komma in i en sådan spännande och expansiv fas i Ekerö kommuns historia, säger Christina Hedberg.

Vad är ditt intryck av organisationen?

– Det är en väldigt välskött organisation, en stabil grund att stå på. Ekonomin är i balans och det är viktigt när vi står inför dessa stora utmaningar med många investeringar som behöver göras. Det som också är oerhört glädjande är att Ekerö kommun har väldigt god kvalitet inom våra kärnverksamheter skola, vård och omsorg. Att vi har både en god ekonomi och en bra kvalitet beror också på att vi har väldigt kompetenta chefer och medarbetare och även ett bra politiskt klimat, med kompetenta och ambitiösa politiker. Att driva en kommun handlar verkligen om teamwork mellan politiken och tjänstemannaorganisationen.

Har du gjort några stora förändringar?

– Jag har gjort några mindre omorganisationer som träder i kraft nästa år. Bland annat har min biträdande kommundirektör Daniel Lindqvist fått nytt jobb som kommundirektör i Knivsta kommun. Jag kommer inte att ersätta honom utan jag fördelar ut hans ansvarsområden dels på mig själv, dels på några andra i ledningsgruppen. Jag har också valt att skapa en sammanhållen stadsbyggnadsförvaltning, där teknik och exploatering från årsskiftet kommer att ligga under nuvarande stadsbyggnadschefen tillsammans med de befintliga enheterna för planering, fastighet, bygglov och miljö. Sedan har jag fått ett uppdrag från politiken att se över socialtjänsten. Under nästa år är inriktningen att det ska gå från en beställar- och utförarmodell till en sammanhållen socialförvaltning, där socialnämnden kommer ansvara för såväl beställarfunktionen som den egna produktionen av sociala omsorg.

Christina Hedberg gläds också åt kommuninvånarnas engagemang.

– Det är otroligt kul att så många människor nu engagerar sig i medborgardialoger och att svara på våra enkäter på alla planer som vi har igång nu med utveckling av centrum och badhus. Vi har fått in tusentals med synpunkter som vi naturligtvis ska ta till oss. Jag tror att det är väldigt viktigt att vi involverar invånarna mer i allt som händer i kommunen.

EWA LINNROS
ewa@malaroarnasnyheter.se

Kommundirektör Christina Hedberg medverkade i tidningens radioprogram.
FOTO: EWA LINNROS

REDO FÖR ALPINT OCH SNOWROARD?

Völkl Deacon 84
Vintern 2020 kommer bli ett förvirrat år för många Völkl fans. Istället för den extremt framgångsrika RTM-serien så lanseras Deacon-serien där Deacon 84 är ”storebrorsan” i gänget. En grymt kompetent allmountain-skida med 84 mm midja och tip & tail rocker för kvick sväng o bra flyt.
8990 kr

2490 kr
POC OBEX BC SPIN
Förstärkt ytterskal, SPIN-system för maximalt skydd och ett inbyggt medicinskt ID (NFC Medical chip).

Burton Yeasayer Flying V
Tjejernas nya favorit förra säsongen. Lätt träkärna och Flying V rocker gör brädan kvick, lekfull och flowig. Passar för allt från park till baksidan av berget.
4990 kr

SKIDSPORT BROMMA
Experter på skidor sedan 1979!
Drottningholmsvägen 324, Bromma | www.skidsport.nu | Tel: 08-26 70 76

MG RENTAL
MASKINUTHYRNING
EKERÖ Mörbyvägen 2
SOLNA Ingentinggatan 2
CITY Torsgatan 8
VÅRBY Hamngatan 2
www.mgrental.se
info@mgrental.se
TEL 08-560 247 80

Vi vill tacka för ett fint samarbete under året och samtidigt önska er

God jul &
Gott nytt år!

Butiken har stängt följande dagar: 24, 25, 26, 31 december samt 1, 6 januari.

Övriga dagar öppet som vanligt!

Nytt namn men lika trevliga & kunniga som tidigare.

K BYGG FÄRINGSÖ TRÄ

Färentunavägen 65 • 08-560 241 00 • info.faringso@k-bygg.se • **Öppet:** mån-fre 6.30-18, lör 9-14, sön 10-14 • k-bygg.se/faringsotra

SNABB SERVICE
LÅNGSAM BETALNING

Serva eller reparera bilen nu, betala senare. Med Autoexpertenkortet kan du dela upp betalningen i upp till 24 månader räntefritt.

I GODA HÄNDER
OM DET HÄNDER

ASSISTANS
FÖRSÄKRING
PÅ KÖPET VID
SERVICE HOS OSS

Autoexperten

VERKSTAD

Svanhagens Bil & Däckservice AB
Mörbyvägen 1, 179 75 SKÅ
08 - 560 240 00, www.svanhagensbil.se

1976-2016 40 ÅR

Svanhagens Bil & Däckservice

UTMÄRKELSE

Årets miljöstipendium

Evas trädgård främjar besökarnas hälsa

FÄRINGSÖ | **Eva Solhäll blev årets miljöstipendiemottagare för arbetet med sin hälsoträdgård på Färingsö. Där erbjuder hon en läkande miljö för återhämtning och utveckling för den som behöver.**

Den 12 december tog Eva Solhäll emot utmärkelsen som även innefattar ett stipendier på 30 000 kronor, under kommunfullmäktiges sista sammanträde för året.

– Det känns otroligt roligt att kommunen har förstått vad mitt värdegrundsförändrande och mellanmänskliga hållbarhetsarbete innebär och att jag får denna utmärkelse, säger en glad Eva Solhäll.

I den hälsoträdgård som hon byggt upp i Färentuna, erbjuder hon läkande och inspirerande upplevelser för såväl privatpersoner, skolor och andra grupper som kan tänkas ha glädje av miljön. Hon ordnar retreat, stresshanteringskurser, friskvårdsarbete och enskilda terapisessioner med naturen och ateljén som bas. Mycket av det hälsofrämjande arbetet har också stöd i forskning och Eva Solhäll är inbegripen i flera projekt som är knutna till Sveriges lantbruksuniversitet.

– Det handlar om att upptäcka sina egna resurser genom samspel med naturen, säger Eva Solhäll och berättar om hur hon länge arbetat med naturens läkande krafter, något som på senare tid fått stort genomslag genom till exempel det som kallas ”skogsbad” och är en återhämtningsform som härstammar från Japan.

Ett av de projekt som Eva Solhäll arbetar med kallar hon för ”Årstidsväxlingar” och riktar sig till skolungdomar. Där får eleverna besöka hennes trädgård och genom att vara i trädgården och utföra sysslor kopplade till den, är tanken att stävja psykisk ohälsa och stress i ett tidigt skede.

LO BÄCKLINDER
lo@malaroarnasnyheter.se

FOTO: EWA LINNROS

UR MOTIVERINGEN

>> ”...Eva Solhäll driver en läkande hälsoträdgård i Färentuna. En hälsoträdgård är övergripande och innefattar begreppen terapiträdgård, läkande trädgård och sinnenas trädgård. Verksamheten är vetenskapligt underbyggd och Eva forskar kring människors hälsa...”

Fem stipendier för fortbildning

MÄLARÖARNA | **Vid kommunfullmäktiges sista sammanträde för året delades förutom miljöstipendiet fem stycken kompetensutvecklingsstipendier om 10 000 kronor ut till personer inom kommunens verksamheter.**

Inom förskoleverksamheten fick Oskar Kuus på staben stipendiet, för att kunna fortbilda sig på ett sätt som kan bidra till digitaliseringsarbetet inom förskolan och övriga förvaltningen.

Sana Elyoussoufi, Tappströmsskolan tog emot stipendiet för att utveckla sitt arbete som lärare inom matematik och Malin Fagerlund, Sanduddens skola får möjlighet att genomgå en skolhundsutbildning.

Anneli Gardelin, Ärlans serviceboende i Stenhamra fick ta emot omsorgens stipendie för att kunna tillägna sig kunskaper inom motiverande samtal. Slutligen gavs ”övriga verksamheters” stipendie till Lena Söderberg, äldreenheten socialkontoret, för att hon ska kunna fördjupa sina kunskaper inom demenssjukdomar bland äldre.

LO BÄCKLINDER
lo@malaroarnasnyheter.se

Oro för oförutsedda utgifter

MÄLARÖARNA | **24 procent av mälaröborna säger sig inte ha råd att betala en oväntad utgift på 12 000 kronor utan att ta lån och 12 procent uppger att de ”alltid”, ”ofta” eller ”då och då” har svårt att betala sina räkningar. Det framgår av den medborgarundersökning som Länsstyrelsen genomfört i Stockholms län.**

Medborgarundersökningen täcker till exempel in områdena ”bostadsbyggande” och ”ekonomi”. Bland annat kan konstateras att mälaröborna ligger näst lägst när det kommer till att vilja ha en befolkningsökning i sin egen kommun. Endast 34 procent ville se en ökning, jämfört med Nynäshamn som ligger i topp med 62 procent. Allra lägst ligger Lidingö med 26 procent.

När det kom till att trivas med sitt boende hamnade dock mälaröborna högt och 95 procent är nöjda med sitt nuvarande boende.

Tröttnat på köerna?
Arbeta och bo på Ekerö!
Hyr kontor/lokaler/lager

Att jobba och bo på Ekerö innebär att man slipper sitta i köer, får mer tid över och skonar miljön. Vi har nybyggda och nyrenoverade kontorslokaler till uthyrning i Brygga industriområde. Nära till buss, färja och Ekerö centrum. Vi har även uppställningsytor och lagerlokaler på inhägnat område i närheten av kontorsfastigheten.

EKERÖ REDERI AB • 08-560 347 69 • info@ekerorederi.se

Naprapaterna
Ekerö • Vasastan
Kungsholmen

Ekerö 08-560 313 31
Naprapaterna Ekerö • www.naprapaterna.nu
Jungfrusund Skärgårdsstad, Bryggavägen 133

Fler och fler åker med Ekerö Taxi

Vi söker därför fler Åkare/Transportörer/Förare
Generösa villkor. Ring för mer information: 070-953 42 62
eller skicka intresseanmälan till rolf.svensson@ekerotaxi.se

TAXI EKERÖ
560 340 00

Vi samarbetar med samtliga försäkringsbolag - 08-560 245 15

EKERÖBILSKADECENTER

BYTE AV RUTOR
REPARATION AV STENSKOTT
FRI LÅNEBIL

EKERÖBILGLAS

Vi arbetar med kvalitetsglas från SAINT-GOBAIN AUTOVER

Hammarkvarnsvägen 9 - 179 75 Skå industriområde - www.ekerobilskadecenter.com

10%
på alla reparationer
Gäller t.o.m.
31/12 -19

Laga din mobil hos oss
och få ett glasskydd
kostnadsfritt värt 249 kr
Panta och återvinn din mobil
eller bärbara med IT- hantering.
Vi tar hand om din mobil på det bästa
och mest miljövänliga sättet.
Sälj din gamla
mobil/surfplatta
till oss.

Vi på ItCare i Ekerö centrum kan hjälpa dig med det mesta. Service, installationer, lagningar utförs i vår butik. Även hembesök vid begäran. Välkommen!

ItCare

Garanti och kvalitet!
Mälarö torg 14, Ekerö centrum • 08-94 66 82
Må-Fr 10-18:30. Lö 10-15 • INTE RADIOBUTIKEN!

RADIO

Radioåret i MN:s eget radioprogram

MÄLARÖARNA | **MN har nu sänt radio i snart sex år. Som lokaltidning är det ett suveränt komplement i vår nyhetsrapportering.**

Vårt radioprogram ”God kväll Mälaröarna” är en kanal där vi som tidning har möjlighet att hålla debatter med de förtroendevalda i kommunen och också, ge chansen till mälaröborna att göra sin röst hörd i viktiga frågor.

Radion är ett fantastiskt komplement till tidningen då intervjuerna sker i direktsändning, vilket ger en extra dimension och dynamik till samtalen.

I år har precis som föregående år, programmet haft flitig medverkan av våra kommunpolitiker och trafikregionsrådet Kristoffer Tamsons (M), har besökt vårt program för tredje gången sedan vi startade.

Vi har numera en stadig programpunkt för sport. En annan väl inarbetad programpunkt är ”Fråga Johan”, dit frågor från våra läsare och lyssnare om kommunens verksamheter har strömmat in.

Nu gör vi juluppehåll men ser fram emot ett nytt radioår 2020. Till dess önskar vi en God jul och gott nytt år.

radio@malaroarnasnyheter.se

Trafikregionsråd Kristoffer Tamsons (M) och Adam Reuterskiöld (M), kommunstyrelsens ordförande.

Programledare Joakim Jonsson och kommunens näringslivschef Johan Elfver i programpunkten ”Fråga Johan”.

Levande musik med Thomas Eriksson och Manicka Ångström.

Prisade ungdomsföretaget ”Pulse Design”. FOTON: EWA LINNROS

EKERÖ MASSAGE TERAPI

Bli av med besvären nu och slipp få tillbaka dem i framtiden!

Välkommen till Per Liestam, Medicinsk Massageterapeut.

- Behandlande Massage
- Idrottsmassage
- Triggerpunktsbehandling
- Käkledsbehandling
- Klassisk Massage

Just nu 10 % prova på-rabatt!
Läs mer och boka tid på www.ekeromassageterapi.se

LÄNGTAR DU
efter förändring?

Med en coach går det både lättare och snabbare!

Vi möts på Ekerö!

ME2U Läs mer på: www.me2u.se/coaching

Kontor uthyres i Sjöstadskajen!

Förbättra er framtidsutsikt!

Livet är för kort för att arbeta i tråkiga kontorslokaler. Flytta er verksamhet till nya, moderna lokaler med extra allt och förbättra både er sjöutsikt som framtidsutsikt.

Nere vid vattnet i Jungfrusund etablerar vi just nu Sjöstadskajen. Det blir en fantastisk arbetsplats med anpassningsbara ytor, sjöutsikt i tre väderstreck, restaurang, takterrass med barservering och egen brygga, allt i naturskön omgivning.

Uthyres: Kontor om 30-370 m²
Mer info: Ring Maria: 08-760 00 77
eller besök www.nordblickrentals.se

Sjöstadskajen
av
Nordblick

Vi flyttar och söker nya medarbetare

Admit levererar trygghet till företag som vill outsourca sina ekonomitjänster inom redovisning, lön och skatt. Idag är vi över 40 medarbetare i Stockholm (Ekerö), Sundsvall, Lekeberg och Örebro. Nu tar vi nästa steg och flyttar till nya fräscha lokaler hos Strandkontor på Ekerö, vid Jungfrusunds Marina. I samband med flytten söker vi nya kollegor, både erfarna auktoriserade redovisningskonsulter som juniora redovisningskonsulter/assistenter.

För oss på Admit är rätt värderingar viktiga. Vi arbetar alla efter vår kvalitetssäkring KAKAO: Kvalitet, Arbetsglädje, Kundfokus, Ansvar & Omtänksamhet. En värdegrund som utgår från FN:s Sustainable Development Goals, en del av Agenda 2030 som i sin tur innehåller de 17 globala målen för hållbar utveckling och antogs av FN:s generalförsamling den 25 september 2015.

Tror du att det här kan vara något för dig? Hör av dig till vår VD Henrik Andersson, henrik.andersson@admit.se. Vill du veta mer om bolaget eller vår ägare, Marna Förvaltning, ta kontakt med vår ordförande Olle Nordberg, olle.nordberg@marna.se.

Admit: Vi tar ett helhetsansvar för våra kunders redovisning, lönehantering, rapportering, bokslut och skatterådgivning.
Affärsidé: Vi erbjuder företag kundanpassad ekonomiadministration genom personligt engagemang och med hög kvalitet.
Vision: Vi vill uppfattas som kundens egen ekonomiavdelning och stå för leverans i en kunskapsmässig framkant oavsett bransch.

Marna Förvaltning: Vi har den fasta övertygelsen att det systematiserade och ihärdigt upprepade systemet vinner i längden. Droppen urholkar stenen. Därför letar vi efter människor och företag som delar vår obevekliga syn på det upprepade systemet. Vi bygger team med kompletterade kompetenser, personlighetstyper och drivkrafter vilka har en hög lägstanivå dag in och dag ut. Vi investerar för att bestå och tror på snabbhet i beslutsfattandet.

ADMIT
EKONOMI SOM STÄRKER AFFÄREN

ADMIT Ekerö | Tel: 08–505 934 30 | ekero@admit.se | www.admit.se

Fråga Johan

Var fanns styrande politikerna?

Här kommer de senaste frågorna från er läsare och radiolyssnare, besvarade av kommunens näringslivschef Johan Elfver i MN:s radioprogram "God kväll Mälaröarna".

Besökte Ekerö bibliotek och dialogmöjligheten kring Ekerö centrums utveckling. Det var bra i mångt och mycket men jag med flera besökare, undrade mycket över var våra styrande politiker var? Det pratas om att de vill ha en dialog med kommuninvånarna så varför var de inte på plats?

– Gällande den här utställningen bestämde förtroendevalda och tjänstemän att det enbart skulle vara tjänstemän på utställningen eftersom man från båda håll vill ha all fokus på utställningen och projektet och inte på politiken.

Kan man få slutbesked även om bygglovet är överklagat men dom inte har blivit klar?

– Ja, det vill säga om sökande har fått ett bygglov, ett startbesked och byggt huset. Därefter ansöker man om ett slutbesked och om alla punkterna i kontrollplanerna är uppfyllda så beviljar bygglovsenheten ett slutbesked.

Vad är det för enorma avverkningar som sker i Jungfrusundsskogen? Det har talats om föryngring av denna skog, men vid exempelvis Skomakartorp ligger enorma travar av nedhuggna träd. Är det egentligen avverkning för framtida exploateringar?

– Ekerö kommun är huvudman för leden och vi har löpande haft diskussioner med Trafikverket om dess framtid när Förbifart Stockholm öppnar om dryga tio år. Jag bedömer att man behöver göra den bedömningen löpande under 2020-talet innan man fattar något definitivt beslut.

Hamburgerrestaurangen i Ekerö centrum kan inte öppna eftersom det är problem med att få alla tillstånd i kommunen klara. Det är också allmänt känt bland entreprenörer att Ekerö kommun är exceptionellt långsamma med att få klart allt från bygglov till tillstånd. Vad är problemet ?

– Nej, själva handläggningen är inte långsam även om vi tjänstemän inte är ofelbara. Vi kan göra fel och vara långsamma ibland. Men det som oftast tar tid är att ansökningarna behöver kompletteras då den som söker, exempelvis inte har tillräckligt kompletta ritningar, saknar väsentliga funktioner för ventilation, personaltoalett med mera. Kommunens bygglovsenhet har jobbat mycket med att effektivisera sin handläggning och expedierar ett bygglov med kompletta handlingar på cirka två veckor. Sedan kan vi alltid bli bättre både på att informera och att förtydliga, så att våra invånare blir ännu bättre på att göra rätt och ta reda på alla fakta de behöver för att bygga eller bedriva näringsverksamhet.

En läsare undrar varför de styrande politikerna inte fanns på plats under dialogveckan för Ekerö centrum. Foto: Ewa Linnros

EWA LINNROS
ewa@malaroarnasnyheter.se

Har du en fråga till kommunens informationschef?
Maila din fråga till: radio@malaroarnasnyheter.se och få svar direkt i tidningens radioprogram torsdagar kl 17-19 i Radio Viking, 101,4

RADIO LYSSNA

> Hör intervjun via qr-koden nedan eller på www.malaroarnasnyheter.se

Tidningens radioprogram "God kväll Mälaröarna" sänds torsdagar klockan 17-19 i Radio Viking 101,4

Köp vår bästa biltvätt så bjuder vi på en chokladask

Gäller Alladin/Paradis till den 31/12. Kan inte kombineras med andra erbjudanden.

OKQ8 Ekerö
Mån-fre 6-21, lör-sön 8-21

YVONNES FOTHÄLSA
– Medicinsk fotvård –
Hos mig får du hjälp med allehanda fotproblem
- Fotsmärtor
- Nageltrång
- Fot och nagelsvamp
- Vårtor
- Förhårdnader, sprickor

Vid behov gör jag även hembesök
Bokning via www.bokadirekt Salong Närlunda
eller på 0707-55 16 17
Plats: Jungfrusund Salong Närlunda
Varmt välkomna!

Kyrkornas SECOND HAND
Bidra till en bättre värld
genom att handla prisvärt hos oss!
Skänk saker. Köp saker.
Bidra till bistånd och återvinning.
Troxhammar Gård, Färingsö
Tfn: 076-547 09 14
www.kyrkornassecondhandekero.se
www.facebook.com/Kyrkornas-Secondhand-Ekerö
MÄLARÖKYRKAN EKERÖ PMU Svenska kyrkan EKERÖ OCH FÄRINGSÖ FÖRSAMLINGAR

Menhammar Stuteri AB söker:
Stallchef till Granskog
Se mer information om tjänsten på www.menhammar.com
Menhammar Stuteri

Dags att göra en förändring för att må bättre?

Börja YOGA hos oss!

Vare sig du är senior, medelålders eller ung – vig eller stel – har vi YOGA som passar för dig!

All YOGA sker i små grupper med personlig handledning av kunniga lärare för att hjälpa just dig att utvecklas.

Boka års-, terminskort eller yogakurs 1 gång/vecka redan nu och YOGA GRATIS fram till kursstarterna vecka 2 eller prova på ALLA yogaklasser GRATIS under HELA vecka 3

Se schema & boka plats på www.mfcenter.se

Varmt välkommen önskar
Jeanette, Johanna, Endre m.fl.

Jungfrusundsvägen 5 vid Träkvista Torg
www.mfcenter.se • info@mfcenter.se
08-560 333 99
Yoga – Healing - Massage – Naprapat m.m.

Mälarö yoga & friskvårdcenter
INSPIRATION • BALANS • ÅTERHÄMTNING

BRYGGERI ÖPPET HUS

LÖRDAG
21 DEC

KL. 11 - 21

FLADENVÄGEN 1
EKERÖ

- VISNINGAR -
- PROVSMAKNING -
- HANTVERKSMAT -

EKERÖ BRYGGHUS AB

ETT SAMGÅENDE AV TVÅ LOKALA BRYGGERIER

ADELSÖ BRYGGERI

NKB

KOM MED PÅ RESAN!

WWW.EKEROBRYGGHUS.SE

Stort tack för tusentals tanka

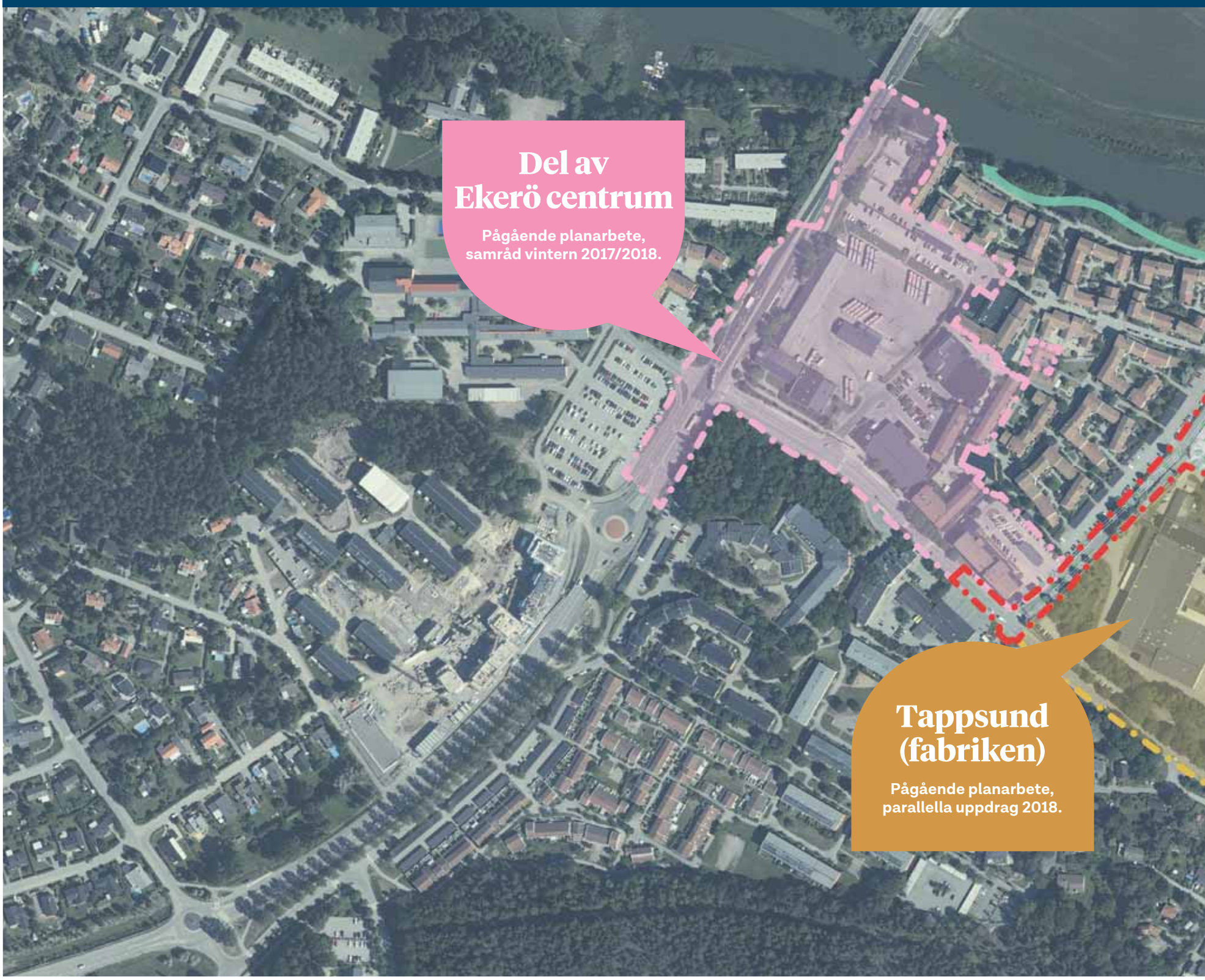

Under perioden 24 november till 15 december genomförde vi en informationsutställning om Ekerö centrums framtid. Syftet var att ta reda på hur centrumet fungerar idag och framför allt att få höra vad Ekeröborna vill ha för centrum i framtiden.

Under perioden har vi haft en utställning, öppna hus, fördjupade diskussionsgrupper, arkitektledda rundvandringar och en teckningstävling för barn. En enkät har varit tillgänglig på hemsidan och i utställningen. Vi har fått över 1.500 enkätsvar! Det innebär att vi genom enkäterna och alla diskussioner fått in 10.000-tals tankar, synpunkter och åsikter om vårt centrums framtid. Synpunkterna är en viktig del av kommunens beslutsunderlag i det fortsatta arbetet.

EKERÖ KOMMUN

ar om vårt centrums framtid!

VAD HÄNDER NU?
Enkätsvaren och tankarna från diskussionsgrupper, teckningstävling och rundvandringar kommer att sammanställas och presenteras under våren 2020. Sammanställningen är en del av kommunens beslutsunderlag för det fortsatta planarbetet. Nästa steg är att Ekerö kommun tillsammans med byggaktörerna fortsätter planarbetet för utvecklingen av centrumområdet.

I SAMARBETE MED

ELISBY FASTIGHETER EXERTON WALLENSTAM

På gång!

UTSTÄLLNINGAR

Utställning
Bernt Gilting – tuschsurrealism. Utställningen pågår t.o.m. 19/12. Profydents väntrum, Ekebyhovsvägen 1 (vid brandstationen). Mån-tor, kl 8-17.

Galleri Utkiken
”Nallarnas jul” – busiga nallar gör påhitt fram till julafton. Fr. 2 år Utställningen pågår t.o.m. 12/1.

EVENEMANG

Mälaröbion
18/12 kl 19: ”Star Wars: The rise of Skywalker”, fr. 11 år.
26/12 kl 13: ”Frost 2”, fr. 7 år, kl 16: ”En del av mitt hjärta”, fr. 7 år, kl 19: ”Last Christmas”, fr. 7 år.
29/12 kl 15: ”Sune – Best man”, fr. 7 år., kl 19: ”Parasit”, fr. 15 år.
1/1 kl 15: ”Frost 2”, fr. 7 år, kl 19: ”En del av mitt hjärta”, fr. 7 år.
5/1 kl 14: ”Snipp, snapp, snut och tråkmånsarna”, barnt., kl 16: ”Sune – Best man”, fr. 7 år, kl 19: ”The Good Liar”, fr. 15 år.
8/1 kl 19: ”Porträtt av en kvinna i brand”, fr. 7 år.
12/1 kl 15: ”Frost 2”, fr. 7 år, kl 19: ”Jojo Rabbit”, fr. 15 år.
15/1 kl 14: Dagbio: ”Pavarotti” fr. 7 år, kl 19: ”Jojo Rabbit”, fr. 15 år
17/1 kl 19: ”The Huntress: Rune of the dead”, fr. 15 år.
19/1 kl 15: ”Pelle Svanslös”, ej granskad, kl 19: ”Cats”, ej granskad.
Var: Erskinesalen, Ekerö kulturhus
Arr: Mälaröbion

Julkonsert
Uppträdande av Hägerstens vokalensemble och Färingsö blåskvintett. Sandra Hillerud, sopran, Anders Ohlson, piano. Camilla Lundberg, presentatör. Barn från närområdet säljer julfika, kaffe och glögg i pausen. Fri entré.
När: 21/12 kl 15
Var: Ölsta folkpark
Arr: Ölsta folkpark

Julfest
Julfest för alla åldrar med julmat, julsaga, dans kring granen, musik, lekar. Inleds med julgudstjänst.
När: 26/12 kl 11
Var: Ekebyhovskyrkan
Arr: Ekerö pastorat

Annandagspingis
Traditionsenlig pingisturnering på annandagen.
När: 26/12 kl 13
Var: Adelsö hembygdsgård
Arr: Adelsö evenemang, Ekerö pastorat och AIF

Julmys
Öppet hus med fika, godis, glögg och hästar på kyrkbacken. Kort gudstjänst klockan 15.
När: 26/12 kl 13.30
Var: Färentuna församlingshem
Arr: Färingsö församling

Nyårsöppet
Vandra i paradrummen på egen hand, följ med på guidade visningar och upptäck slottets detaljer med kluriga bildjakter.
När: 31/12-6/1 kl 10-16
Var: Drottningholms slott
Arr: De kungliga slotten

Julgransplundring Adelsö
Julgransplundring med levande musik, tomte, godispåsar och fika.
När: 6/1 kl 13-15
Var: Adelsö hembygdsgård
Arr: Adelsö evenemang och Ekerö pastorat

Konsert
”Wozzeck” med bl.a. svenske Peter Mattei live från Metropolitan i New York.
När: 11/1 kl 19, introduktion av Camilla Lundberg kl18
Var: Erskinesalen, Ekerö centrum
Arr: Mälaröbion

Julgransplundring Stenhamra
Gudstjänst med efterföljande julgransplundring.
När: 13/1 kl 15
Var: Herman Palmsalen, Stenhamra församlingsgård
Arr: Färingsö församling

Julgransplundring
Gudstjänst med efterföljande julgransplundring i Klockaregården.
När: 12/1 kl 11
Var: Lovö kyrka
Arr: Ekerö pastorat

Vinterrally
Det tjugonde ”artrallyt” i ordningen. Olika lag tävlar i att räkna fåglar runt om i kommunen. Lagen som begränsar sitt bilkörande får fördelar. Föranmälan senast 11/1.
När: 12/1 kl 7
Var: Samling vid kommunhusets parkering eller valfritt ställe.
Arr: Mälaröaröarnas ornitologiska förening

BARN OCH UNGA

Sagolördag
Lyssna till julsagor på sagomattan och julpyssla.
När: 21/12 kl 13
Var: Biblioteket Ekerö centrum
Arr: Ekerö kultur

• Tipsa om utställningar och evenemang som äger rum på Mälaröarna! De ska vara öppna för en bred allmänhet, utan förpliktelser annat än even-tu-ell entrébiljett.

• Skicka till **pagang@malaro-arnasnyheter.se**
Manusstopp: Måndag före kl 12, 1,5 vecka före utgivning.

Drottningholms Slott

JULLOV PÅ SLOTTET

Nyårsöppet!

Drottningholms Slott slår upp portarna på nyårsafton och inbjuder till en jullovsvecka med dagligt öppethållande! Vandra i paradrummen på egen hand, följ med på de guidade visningarna och upptäck slottets detaljer med de kluriga bildjakterna.

Öppet
Dagligen 31 dec–6 jan kl. 10.00–16.00
Därefter helgöppet.

www.kungligaslotten.se

WWW.MALAROBION.SE

MÄLARÖ TORG 7, EKERÖ CENTRUM

MÄLARÖBION

Bioprogrammet framöver

Annandagen kl 13	Frost 2 (sv tal)
Annandagen kl 16	En del av mitt hjärta
Annandagen kl 19	Last Christmas
Sön 29 dec. kl 15	Sune – Best man
Sön 29 dec. kl 19	Parasit
Nyårsdagen kl 15	Frost 2 (sv tal)
Nyårsdagen kl 19	En del av mitt hjärta
Sön 5 jan. kl 14	Snipp, Snapp, Snut och Tråkmånsarna
Sön 5 jan. kl 16	Sune – Best man
Sön 5 jan. kl 19	The Good Liar
Ons 8 jan. kl 19	Porträtt av en kvinna i brand
Sön 12 jan. kl 15	Frost 2 (sv tal)
Sön 12 jan. kl 19	Jojo Rabbit
Ons 15 jan. kl 14	Pavarotti
Ons 15 jan. kl 19	Jojo Rabbit
Fre 17 jan. kl 19	The Huntress: Rune of the Dead
Sön 19 jan. kl 15	Pelle Svanslös
Sön 19 jan. kl 19	Cats
Ons 22 jan. kl 19	Les Misérables
Sön 26 jan. kl 15	Dolittle (sv tal)
Sön 26 jan. kl 19	Bombshell – När tystnaden bryts
Ons 5 feb. kl 19	1917
Sön 9 feb. kl 15	LasseMajas Detektivbyrå – Tågrånarens hemlighet
Sön 9 feb. kl 19	Unga kvinnor
Ons 12 feb. kl 14	Unga kvinnor
Ons 12 feb. kl 19	Cats
Lör 15 feb. kl 19	Grease

KNATTEBIO Korta filmer för 60 kr

SING-ALONG Med sångledare!

DAGBIO Vi bjuder på fika!

Annandagen kl 13
Nyårsdagen kl 15
Sön 12 januari kl 15

Annandagen kl 16
Nyårsdagen kl 19

Sön 5 januari kl 19

Annandagen kl 19

Sön 29 december kl 19

Ons 8 januari kl 19

GÅ PÅ BIO NÄRA DIG!

Handla när det passar dig!
Samma pris på nätet som i butik
ICA.SE/TAPPSTROM
ICA Supermarket Tappström

tyck!

Träkvista torgbor:

Hade önskat en ”dialogvecka”

Träkvista torg – engagerar väldigt många och tänk om vi också fått en dialogvecka som nu Ekerö centrum och Stenhamra fått chans till. Är det kanske tack vare de massiva protesterna mot planerna för Träkvista torg kan man undra? Vi har önskat mer dialog innan granskning, men utan resultat.

tyck!

Skrota Träkvista centrumplan

Svar på insändare ”Träkvista torg, risker med bygget”

Busshyfs om jag får be

I förra MN kan man läsa två insändare om Träkvista torg, en som tycker att planen för torget helt bör förkastas och en läsare som inte kan förstå protesterna. Vet inte hur nära torget just du bor då Träkvista är ett stort område, men vi som är närmast berörda av dessa nya tänkta hus är nog rörande överens.

Vi som bor i de hus som i dagsläget är planerade att hamna cirka 12 till 20 meter (12 meter = personbil + släp eller en flaggstång) från våra uteplatser med morgon- respektive dagssol, är inte lika glada som du. Men vi vill också att det ska rustas upp både på och runt torget, men inte att det ska bli så höga hus som kommer påverka många av oss negativt. Gäller både i vårt radhusområde och för de intilliggande villorna. Alla med empatisk förmåga att sätta sig in i andras situation förstår säkert att ingen vill ha en husvägg, 15 till 25 meter hög, som skuggar med balkonger och så nära att nya grannar kommer att sitta och titta ner i familjens frukoststund. Var kommer livskvalitet in i dessa planer? Bilderna i utställningen ser fina ut, men det stämmer inte med hur det kommer bli i verkligheten. Varför visar man inte sanningsenliga bilder i utställningen? Vi har inte köpt våra hus och flyttat hit för att för att sedan få höghus som grannar. Det känns verkligen inte rättvist när man har ändrat den tidigare detaljplanen där marken var ”prickad” och nybyggnation inte fick bli högre än två till tre våningar och antalet bostäder var planerade till cirka 60. Många känner sig lurade.

Vi har en hel del synpunkter på trafiksituation och för få parkeringsplatser. Vi tror inte att det blir så många som kommer åka kommunalt och inte kommer ha bil (se problemen vid Clas Horn). Ska träkvistaborna gå eller ta med sopor på bussen för att kunna fortsätta sopsortera utanför närområdet när återvinningen tas bort. Det kommer bli ännu svårare att komma ut på Ekerövägen, varför gör man inte fler cirkulationsplatser?

Nu håller vi tummarna när granskningstiden passerat och hoppas att politikerna tar fram sina tänkarmössor ännu en gång och använder sina empatiska förmågor och nu tar ytterligare ett omtag gällande Träkvista torg så vi kan enas om något bra som de flesta kan acceptera.

Eftersom vi inte kan representerar alla träkvistabor kallar vi oss istället för Träkvista torgbor. Det innebär hela Brf Brittgården och majoriteten av alla de sakägare som i detaljplanen påverkas direkt av detta projekt.

– Träkvista torgbor

• Välkommen att skriva en lokal insändare!
• Skriv kort – ju kortare desto större chans att komma med.
• Vill du skriva med signatur måste redaktionen ha kännedom om namn, adress och telefonnummer.
• Skicka till
tyck@malaroarnasnyheter.se
• Eller till
Mälaröarnas Nyheter
”Tyck”, Box 100
178 22 Ekerö
• Redaktionen förbehåller sig rätten att avgöra vilket innehåll som lämpar sig på insändarplats samt även att korta ner inläggen.

rosor & tack

• Ett stort och varmt tack till den vänliga man i en röd bil, som var snäll och körde oss från Tappström till Ekgården, då det inte fanns någon taxi inne fredagen den 6:e december.

– Från två mycket tacksamma damer

Onödig väntan med vintertidtabellen

Pendelbåt 89 får kraftigt reducerad turtäthet under vintern med endast en båt. Detta trots att Blidösundbolaget har ytterligare en isbrytande båt som de kan använda för linje 89!

Först nu finns en enkät på båten där vi pendlare kan tycka till.

Varför tittar man på frågan om två båtar först nu? Detta med tanke på att en fil på Ekerövägen kan stängas av närsomhelst!

Tiderna för hemresa är extremt dåligt anpassade för arbetspendling. Hur många passagerare kan gå från jobbet i tid för turen klockan 14:40!? Förslag: Ändra tiden till tidigast klockan 15:15.

Restiden är under hela perioden baserad på att det ligger tjock is. Det gör det i regel endast undantagsvis. Det innebär att båten krypkör alternativt ligger länge i Ekensberg för att vänta in tiden – helt i onödan! Tidtabellen skulle gott kunna vara tidssatt för snabbast möjliga restid med aktuell båt med brasklappen om att förseningar kan uppstå vid tjock is. Varför är tidtabellen tidssatt med restid som är onödigt lång när ingen is ligger!?

– Pendlare

Klart vi ska ha badhus!

Hoppas så mycket på att det äntligen ska bli ett badhus här på Ekerö! Det skulle innebära så mycket positivt för alla. Liten, ung eller äldre. Inte bara för att ha kul i, utan även ur hälsosynpunkt såsom rehab, träning, för skolor, äldrevård, idrottsklubbar, fysisk och psykisk ohälsa... Ja,ett fantastiskt allaktivitetshus med vatteninriktning som de flesta kan ha glädje av och må bra av.

Och allt det här pratet om att det är bättre att lägga pengarna på skolor, äldrevård etcetera, det är ju precis det man gör indirekt i och med ett badhus! För annars hade väl pengarna redan lagts specifikt på de sakerna eller? För det kommer ju knappast att hända bara för att man låter bli att bygga ett badhus, för då hade pengarna redan lagts på det för länge sedan!

– Katarina

Äntligen!

Jag har varit ute på Färingsö idag och på ditresan sa två chaufförer att de ska vänta i fem minuter över ordinarie avgångstid och om 176:an inte har kommit, så ska de ringa trafikledningen. Om trafikledningen anser att det är nödvändigt, så tillåts de att åka innan 176:an kan hinna fram. SL hänvisar i sådana fall till att ta taxi på resegarantin... På hemresan visade chaufförens sin körorder, där det nu framgår att buss 317 ska invänta de aktuella 176-turernas ankomst till Stenhamra centrum. Jag ber att få tacka för att detta åter fungerar som det ska!

– Med vänliga hälsningar Carl Axel Bruno, Vällingby och Färingsö

Framtiden oviss för Ekebyhovsdalen

Det öppna landskapet som vi kallar Ekebyhovsdalen är snart ett minne blott. Även om politikerna säger sig vilja bevara området i dess nuvarande form så ser verkligheten annorlunda ut. Det byggs och planeras för fullt i de yttre delarna av dalen. Det är mycket som ska rymmas här: badhus, ny skola, parkeringsplatser, lekytor, hästar, nya vägdragningar. Och mitt i dalen byggs just nu en så kallad lekyta – till synes planlöst utslängd på åkern strax nedanför Ekebyhovs skola.

Ekebyhovsdalen är en del av det gamla herrgårdslandskapet, starkt knutet till Ekebyhovs slott och dess miljö. Hit hör också Jungfrusundsskogen. Skogen är planerad att bli ett naturreservat. Men beslutet verkar ta tid. Bonden som arrenderar åkermarken får mindre och mindre yta att odla på. Snart ger han upp och då blir det kanske fritt fram för de krafter som vill bygga igen hela området. Detta trots att det i dokument efter dokument slås fast att ”Ekebyhovsdalen bör bevaras för att man ska förstå de historiska sammanhangen”. Tomma ord alltså!

Såklart vi behöver bygga nya idrottsanläggningar, badhus och absolut en ny skola. Men kanske inte just här. Området ingår nämligen i en av de många gröna kilar som finns i stockholmsområdet. De gröna kilarna är viktiga för den biologiska mångfalden och utgör spridningskorridorer för växter och djur. Just Ekerökilen består av ett sammanhängande stråk av grönområden. Men detta tar man inte hänsyn till när man ständigt planerar nya ingrepp i området.

I Ekebyhovsdalen trivs de vilda djuren. Här en av älgarna som just nu rör sig i området.

Alltsammans hänger nämligen ihop. Ekebyhovsdalen är en del av den öppna korridor som startar vid Gällstaö och Barrudden, löper via Träkvista och gör en sväng över Brunna gärde ner till Älvnäsviken. Genom att täppa till dalen gör man det svårt för de vilda djuren att röra sig fritt. Även växtlivet påverkas negativt. Att tro att det betongfundament som nu uppförs mitt i dalen inte skulle påverka naturen är bra naivt.

Ekebyhovsdalen utpekas i flera av Ekerö kommuns styrdokument som betydelsefull och viktig att skydda. I nuvarande översiktsplan står ”att Ekebyhovsdalen har stora upplevelsevärden och bör bevaras öppet som passage för både människor och djur” samt ”att åkrarna även fortsatt bör odlas”. Kan det bli tydligare?

Många är nu oroliga över dalens framtid. Se de tidigare insändarna i denna tidning! De styrande pratar ofta om medborgardialog. Kanske vi ska kräva en sådan. Tillsammans kan vi komma på lösningar som mildrar ingreppen i dalen. Det är ju vi som vistas i området som har bästa kunskapen. Sedan vore det ju fint om de styrande kunde svara rakt och ärligt på frågan: Vill ni att Ekebyhovsdalen även i fortsättningen ska vara ett öppet landskap?

– Madam Flod

Erbjudandet gäller till och med den 5/1 -20

Mellandagsrea

25 % på FÄRG

20 % på TAPETER

50 % på delar av INREDNING-SORTIMENTET

God jul önskar Jesper, Agneta, Peter och Jörgen!

Under julen har vi stängt julafton, juldagen & annandagen samt nyårsdagen

Följ oss på Facebook
coloramaekero

Följ oss på Instagram
coloramaekero

colorama

Tunnlandsvägen 3, mittemot Träkvistavallen
Öppet: Vardag 06.30-18.00. Lördag-Söndag 10-14
08-560 313 40 • www.coloramaekero.se

God jul och gott nytt år!

Vi har öppet i mellandagarna.
Från 7.30 till 17.00.
Välkomna!

Folktandvården Ekerö
Tegelbruksvägen 1B, 08-123 152 85
folktandvardenstockholm.se

Folktandvården

JULÖPPET

Julklapparna hittar du hos oss i Ekerö centrum!

Måndag 16/12 - fredag 20/12	10-19
Lördag 21/12 - söndag 22/12	10-16
Måndag 23/12	10-19
Julafton	Se respektive butik
Juldagen	Se respektive butik
Annandagen	Se respektive butik
Nyårsafton	Se respektive butik
Nyårsdagen	Se respektive butik

Ica Tappström
Julafton 8-15
Juldagen 10-20
Annandagen 10-20
Nyårsafton 8-18
Nyårsdagen 10-20

EKERÖ CENTRUM
Din lokala e-handelsplats

Sporten

”Sakta men säkert så har jag klättrat förbi över 1 000 tjejer” Mirjam Björklund

Sportnyhet?
Skicka kort text till
sporten@malaroarnasnyheter.se

46 segrar för Mirjam

TENNIS | **Ekeröbon Mirjam Björklund kan åter summera ett framgångsrikt tennisår. Hon är nu rankad på plats 316 i världen.**

– Efter min juniorkarrär för snart tre år sedan, började en tuff resa från noll poäng och kval i alla tävlingar mot tjejer som är betydligt äldre och mer rutinerade. Sakta men säkert så har jag klättrat förbi över 1 000 tjejer. Vi brukar säga ”skynda långsamt”, det viktiga är att hålla sig skadefri och att motivationen är hög. Jag mår bra och har höga ambitioner för 2020, säger Mirjam Björklund som totalt sett är nöjd med året.

– Jag började på plats 480 och målet var att klättra till de 300 bästa. Jag ligger nu plats 316, berättar Mirjam Björklund.

Hon har spelat 20 tävlingar hittills i år, plus Fed Cup (landslag) och Elitserien. Hon har vunnit 46 matcher och förlorat 15.

Fed Cup var första gången för Mirjam där hon vann en singel och en dubbel. Hon tog också sin första vinst på WTA-touren i en match i Båstads stora damturnering.

– Där slog jag en tjej som var rankad bland de 200 bästa i världen och förlorade sen mot en topp-100-spelare med 2-6, 7-5, 3-6.

Hon har också spelat andra, mycket jämna drabbningar under året mot topp-100-spelare där det blev 6-1, 5-7, 4-7 i en match, 6-4, 4-6, 6-7 i en annan och 4-6, 6-2, 3-6 i den tredje.

– Det är väldigt kul och nyttigt att få möta dessa spelare så att man vänjer sig vid det ännu högre tempot och det känns som om jag redan är där och nosar. Det är också hård konkurrens i segmentet 300 till 500 och där känns det som jag i år har tagit ett kliv upp och slår de flesta.

Mirjam kommer nu att kunna spela fler WTA-tävlingar, åtminstone kvaltävlingar, tack vare sin högre ranking och därmed också få bättre ”träning” och tempo. På så sätt ger det även möjlighet att klättra högre om hon vinner matcher på WTA-touren där det är betydligt mer poäng än de tävlingar man kan spela om man är rankad 400 till 1 500.

– Målet är nu att komma in bland de 200 bästa så snabbt som möjligt så att jag kan spela Grand Slams kval och sen topp 100 i huvudtävling, berättar Mirjam som precis lyckats få en av de bästa coacherna i Sverige och faktiskt också i världen, nämligen Jonas Björkman.

EWA LINNROS
ewa@malaroarnasnyheter.se

Mirjam Björklund har avverkat ännu ett framgångsrikt tennisår.

FOTO: NEAL TROUSDALE

Matcher & tabeller

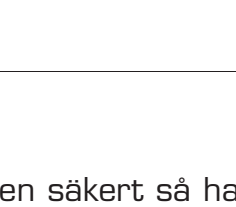

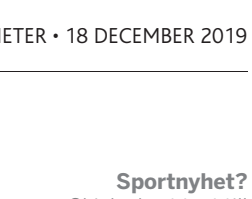

HEMMAMATCHER T.O.M.21 JANUARI

INNEBANDY | Herrar div 2: 4/1 kl 14:15 Mälaröhallen: Ekerö IK - Sörskogens IF • 18/1 kl 14:15 Mälaröhallen: Ekerö IK - Vallentuna IBK • **Herrar div 5B:** 11/1 kl: 17:30 Mälaröhallen: Adelsö IF - Mariebergs SK
ISHOCKEY | Herrar div Alltrean ö: 7/1 kl 19:30 Allhallen: Ekerö/Skå IK - SK Iron Hockey • 14/1 kl 19:30 Allhallen: Ekerö/Skå IK - IFK Österåker Vikings HC • 21/1 kl 19:30 Allhallen: Ekerö/Skå IK - Tierps HK

LÄGET 16 DECEMBER

BASKET
Damer div 2

Viby Basket	10	8	2	666 - 458	16
Arvika	9	7	2	608 - 489	14
Fryshuset Basket	9	6	3	519 - 479	12
KFUM Gävle	9	4	5	403 - 431	8
VGB	8	3	5	442 - 435	6
KFUM Ekerö	10	2	8	465 - 617	4
Västerås Basket	10	0	10	423 - 707	0

INNEBANDY
Herrar div 2

Hammarby IF IBF	12	10	2	0	83 - 42	32
Vallentuna IBK	12	9	2	1	110 - 81	29
Nacka Wallen. IBK	12	9	0	3	65 - 48	27
Väsby AIK	12	6	1	5	64 - 59	19
Ingarö IF	12	6	0	6	93 - 89	18
Hässelby SK IBK	12	5	2	5	66 - 72	17
IBF Off. Lidingö	11	5	1	5	68 - 63	16
Ekerö IK	12	4	1	7	65 - 93	1
IS Bar C. Nytorget	12	3	1	8	62 - 81	10
Hammarbh. IBK	12	2	3	7	85 - 93	9
Sörskogens IF	12	2	2	8	77 - 89	8
Värmdö IF (B	11	1	3	7	43 - 71	6

INNEBANDY
Herrar div 5B

Westermalms IBK	8	6	1	1	61 - 34	19
Lokom. Sthlm. IK	9	6	1	2	71 - 46	19
Högalids IF (B)	9	5	1	3	60 - 62	16
Mariebergs SK	9	4	2	3	55 - 53	14
Vällingby BK	8	3	3	2	42 - 45	12
IK Stym	9	3	2	4	43 - 36	11
Ängby IF (B)	9	3	2	4	27 - 48	11
Järfälla IBK(C)	8	2	1	5	37 - 45	7
Hässelb. SK IBK (C)	9	2	1	6	46 - 62	7
Adelsö IF	8	1	2	5	37 - 48	5

ISHOCKEY
Herrarr div Alltrean ö

SK Iron Hockey	5	4	1	0	33 - 13	14
IFK Österåk. V. HC	5	2	1	2	18 - 21	8
Lidingö Vik. HC	5	1	3	1	19 - 15	7
Tierps HK	5	2	1	2	17 - 17	7
SHK Hockey Cl.	5	1	2	2	13 - 15	7
KTH IF	5	2	1	2	15 - 20	7
Hallsta IK	5	1	2	2	20 - 25	6
Ekerö/Skå IK	5	0	3	2	14 - 23	4

Sportnyhet

Tipsa om sportnyhet?

Skicka kort text till
sporten@malaroarnasnyheter.se

Gabriel tog guld i judo

JUDO | **Med fyra raka vinster tog Gabriel Sirén från Ekerö Budo guld i sin klass i Södra Judo Open.**

Den 23 november kunde Gabriel Sirén, 23 år från Ekerö Budoklubb, knipa ett guld i Södra Judo Open. Tävlingen anordnas fyra gånger per år av IK Södra Judo och är öppen för många olika klasser; både barn, seniorer, elit och tävlande med handikapp av olika slag. Gabriel vann alla sina fyra matcher i klassen ”special needs”. Två av segrarna tog han på ”ippon”, vilket innebär att man kastar motståndaren i mattan.

Gabriel började på judo som 7-åring och har sedan dess avancerat till brunt bälte, som är den högsta nivån under svart bälte.

– Jag har aldrig tävlat förut, men det var roligt, så jag kan tänka mig att försöka igen, kommenterar han.

Första gången han tävlade, tog Gabriel Sirén hem guldet.
FOTO: JOHAN NILBRINK

Linn och Kubera tog räven

HÄSTSPORT | **För andra året i rad var det Linn Lagerquist som tog hem rävsvansen i Hubertusjakten på Färingsö.**

Färentuna hästsällskap anordnar traditionsenligt Hubertusjakt den 2 november. I år leddes jakten av klubbens framgångsrika fälttävlansryttarinna Sara Souvanen på sin tävlingshäst Aldrie. Vid sin sida hade hon den något mindre men modiga islandshästen Heba med Gitte Ragsdale som Pikör. Hela 15 ekipage från Mälaröarna deltog.

Efter ett fartfyllt upplopp i sommarhagen vid Lövhagens gård var flera ekipage först på ”räven”, men som bekant slinker den lätt ur näven. Detta gjorde att Linn Lagerquist lyckades få fatt på den listiga räven – för andra året i rad. Denna gång dock på en ny häst, Kubera, som till vardags återfinns på Lyckebo gård.

Liv Laimani på Ödlingur var en av deltagarna i årets Hubertusjakt.
FOTO: PIA MAGNUSSON

Årliga Luciabrottningen

KORT OM SPORT

BROTTNING | Den 7 december ägde **Skå IK:s** årliga Luciacup i brottning rum i Stenhamraskolan. Cirka 140 brottare från 19 olika klubbar deltog, varav de flesta kom från runt om i Sverige. Två finländska klubbar deltog dock och en från Estland.

FOTO: JOHANNA GRAHN

Städning Under hösten har Skå IK flickor 05 och flickor 07 städat både på Ekerö och i Stenhamra i samarbete med ICA Nära Skå. Sammanlagt fyllde de 37 gula säckar med bland annat aluminiumburkar, glas, hushållssopor och frigolit. Köksstolar, bildäck och en köttkvarn hittades också. FOTO: PRIVAT

Julstämning I december är det full fart i våra kyrkor med adventsgudstjänster, konserter, krubbvisningar, luciatåg, julbord och mycket mer. Prästerna Yngve Göransson och Peter Strömmer i Färingsö församling gick ”all in” på julbordet för församlingsmedlemmarna i Stenhamra den 12 december. FOTO: JOAKIM JONSSON

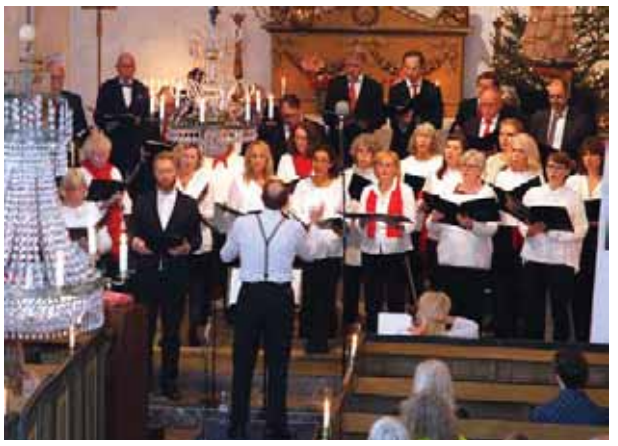

Julkonsert Den 14 december ägde två av Mälaröarnas alla julkonserter rum i Adelsö kyrka. Under två välljudande konserter fylldes kyrkan av lyssnare när Birkakören, under ledning av Johan Wallnäs, stämde upp till sång.

FOTO: OVE WESTERBERG

Provborrning I början av december utförde Ekerö rederi provborrningar för den nya Tappströmsbron i kanalen i Tappström.

FOTO: MATHIAS DILLMAN

Låtsläpp Sångerskan Malin Dillner och Jens Josefsson Holmström, gitarr, förgyllde tillvaron med låtsläpp i Lars Grahms radioprogrammet ”Ytterligheter” 9 december. FOTO: LARS GRAHM

Julkonsert Den 10 december höll Kulturskolans elever och lärare en uppskattad konsert med julmusik i Munsö kyrka.

FOTO: PRIVAT

GAMLA HUSET
BUTIK
HEMINREDNING
PRESENTARTIKLAR
VINTAGE & ANTIKT
DU HITTAR OSS VID ÅKERSTIGEN 93, EKERÖ
TELEFON: 08-560 30121 - GAMLA HUSET BUTIK
VARDAGAR 11-18 & LÖRDAG 11-16

Ditt taxibolag på hemmaplan
Välkommen att åka med oss på Ekerö Taxi
– ditt lokala taxibolag som hittar dit du ska!
Vi har idag 40 fordon i trafik
med välutbildade förare
som har oslagbar lokalkännedom
och kör miljövänliga fordon!
TAXI EKERÖ
560 340 00

EL / VENTILATION / BRAND
besiktningsakuten.se

Entreprenadbesiktningar
Statusbesiktningar
Elrevisionsbesiktningar
Termografering
Energimätning
OVK

Vi erbjuder hela besiktningsgrupper

Ring oss på 070-717 99 19 och beskriv era önskemål eller maila på info@besiktningsakuten.se

Vi arbetar över hela Sverige med lokalkontor på Ekerö

Länge leve kärleken!

Vill ni gifta er men tycker att bröllop är ett för stort projekt? Då har vi en lösning.

Alla hjärtans dag
drop in-vigsel
14 FEBRUARI 16–21
EKEBYHOVSKYRKAN

INGEN ANMÄLAN BEHÖVS.
Ta med legitimation och hindersprövning från Skatteverket.
Vi står för präst, musiker, bröllopsvittnen, kyrka.
Frågor? Präst Magnus Ehntorp 08-560 387 04

Svenska kyrkan
EKERÖ ADELSÖ-MUNSÖ LOVÖ

Öpartiet

God Jul och Gott Nytt År önskar vi alla kommuninvånare i Ekerö kommun

erb

Ekerö Redovisningsbyrå AB

Bokslut och årsredovisningar

Vi gör bokslut och deklarationer för ALLA bolagsformer och verksamheter

Välkommen till ERB!

Ekerö Redovisningsbyrå AB är en modern redovisningsbyrå som strävar efter att hålla en aktiv dialog med sina uppdragsgivare. Sedan starten 1987 har vi fått förtroendet att arbeta åt flera hundra företag och vi kan idag räkna oss bland de större redovisningsbyråerna i Sverige. Vår personal har tystnadsplikt om våra uppdrag och behandlar all information med sekretess. Vi har ett aktivt kvalitetsarbete och en strävan att personalen ska vara delaktig och engagerad. Vi ser oss som fullservicebyrå och en komplett ekonomipartner till våra uppdragsgivare.

- **Bolagsbildning**
- **Bokföring**
- **Kund- & leverantörsfaktura-hantering**
- **Inkassohantering**
- **Bokslut och årsredovisningar**
- **Löner**
- **Deklarationer och skattefrågor**
- **Koncernredovisning**
- **Budgetering**
- **Ekonomiska analyser**
- **Affärsplan**
- **Affärs- och bolagsjuridik**
- **Utredningar**
- **Kreditupplysningar**
- **Värdering**

Vi välkomnar nya kunder!

TEGELBRUKSVÄGEN 1A | EKERÖ C | 08-560 397 00

kolumnen

Väntans tider

Adventstid. Det är adventsfika, saffran, julmust och pepparkakor. Kanske besök i någon Mälaröarnas kyrkor eller konsertlokal där man sjunger julsånger. I vart och varannat hus ser man ljusslingor, en del lite mer modesta och andra överdådiga. Mitt i den gråa senhösten lyser ljusslingorna sakta upp våra öar. De flesta längtar efter lite snö, det gör det ljusare igen, men mörkret bekämpas med det ljus man har.

Jag eldar i den öppna spisen och tänder stearinljus. Det är en klar mysfaktor, men skapar också en form av lugn, nästan meditativ stämning. Mörkret som lägrar sig allt tidigare på eftermiddagen blir som en kompakt filt över huset, en svag påminnelse om barndomens koja som man byggde av filtar och kuddar under ett bord. Advent betyder väntan. I den kristna traditionen är det väntan på Jesusbarnet som ska födas. För oss som bor i ett av världens mest sekulariserade länder har den kopplingen för länge sedan tappats i det allmänna medvetandet. Ändå finns väntan som en underliggande ton i adventstider. Vi kanske väntar på ledighet, barnen efter jullov eller efter att få kunna sitta ner tillsammans med familj och vänner. Vi väntar på de där dagarna som bryter av vardagens mönster. Att slippa kliva upp tidigt och ta bussen in till Brommaplan och vidare, eller sitta i dessa oändliga köer på väg 261 varje morgon och varje eftermiddag. Kanske väntar du på att bara få vara, andas ut och kunna ta ett djupt andetag.

Många av oss stressar under adventstiden. Det ska köpas julklappar, pynt och planeras för en gran. Vi vill stressa färdigt med de projekt vi har, på jobbet eller i hemmet. Ibland tror jag vi stressar utan att ens veta varför vi stressar. Det är som om motorn går på högvarv, men ändå är växeln i friläge. Vi längtar efter de där dagarna när vi inte måste en massa. ”Måstefria” dagar är de skönaste på året. Av någon anledning är flera av dem just under den sista tiden på året. Jag funderar ibland på varför? Är det så att kylan, mörkret och den frostiga marken förhindrar en hel del projekt? Att vi ändå inte kan göra en massa annat och då tar vi oss tid att umgås med familj, släkt och vänner. Kanske spelar ett brädspel eller frågesport.

Jag väntar de där dagarna när det känns legitimt att inte göra något speciellt. Jag tillhör de som bedömer mitt eget värde efter vad jag presterar. Inget jag är stolt över men det är faktum. Jag försöker lära andra att se sig själva för dem de är och inte för vad de gör. Vi människor är inga produktionsfaktorer, ingen kugge eller post i samhällets stora BNP-räkning. Du är, och som sådan är du tillräcklig. När du sitter under mellandagarna och läser den där boken du fått i julklapp eller som legat länge och väntat in dig, njut av den. Njut av att bara vara, att fly dig bort till något annat. Passa på att umgås med dig själv, lyssna in vad du vill, vad du mår bra av och vad du skulle behöva korrigera i ditt liv. Ibland tror jag att en av anledningarna till att så många av oss är så upptagna är att vi inte vågar möta oss själva. Tänk dig en dejt med dig själv. Att faktiskt lyssna in vem du egentligen är, vilka drömmar du har och vad du tycker är viktigt i livet. Skulle tanken på att dejta dig själv kännas som skrämmande eller spännande? Vad vill du egentligen med ditt liv? Lever du det eller är du på väg åt ett helt annat håll.

Adventstiden får mig att längta efter ett avbrott i vardagen, att få ta tid att reflektera över hur året varit och att justera min kompass inför kommande år. Jag väntar på de dagarna och hoppas att de ska bli ljusa, soliga och med lagom snöfall utanför – som klassisk inramning av årstiden. Det är advent.

Kent Revedal,
troxhammarbo och författare

• Välkomna med bidrag till Kolumnen!
Med den vill MN skapa en längre kåserande form för ämnen och intryck, som nödvändigtvis inte behöver vara dagsaktuella, men som dock har stark anknytning till Mälaröarna. Att MN publicerar ett inlägg i kolumnen betyder inte att redaktionen ställer sig bakom de åsikter som där framförs. Intresserad?

Färentuna Hälsoträdgård!

Minska stress – nå balans & personlig utveckling

I tidens anda har du här chansen att ge dina nära
en julklapp fri från konsumtion
– En upplevelse för hälsa och välmående.

Boka DAG-RETREAT
för återhämtning och ny energi!

Lördagen den 1 februari 2020

Kontakt: eva@forhalsa.se 076-771 29 00

Julerbjudande från Salong L
Ge bort ett PRESENTKORT!

Presentkort
920 kr *(ord pris 1840 kr)*
- Ansiktsbehandling (60 min)
- Frans och bryn färg inkl plock
- Helkroppsmassage

Presentkort
508 kr *(ord pris 1015 kr)*
- Ansiktsbehandling (60 min)
- Frans och bryn färg inkl plock

Presentkortet gäller i ett år och köpes under november eller december 2019

Salong L
Troxhammar byväg 36
Tel: 08-654 88 44
www.salongl.se

Vad vore julen utan böcker?

Så mysigt att sitta i mellandagarna
i sin favoritfåtölj med en härlig läsupplevelse !

Se till att tomten kommer med säcken full av böcker.
Kanske säcken också innehåller pussel, pyssel,
almanackor, pennor och ett och ett annat spel
samt lite konstnärsmateriel?
Redan nu kanske du behöver julkort, frimärken,
silkespapper, cellofan, presentpåsar, papper
och bläckpatroner?

Allt detta och mycket mer har din lokala bokhandlare
i Ekerö Centrum – Mälaröarnas bokhandel - Hela familjens bokhandel!
Lena, Anette och Maria är era boktipsare i jul!

Mälaröarnas Bokhandel

Pråmvägen 5, Ekerö Centrum. 08-560 354 61

MORE BEAUTIFUL

by Kerry Rigby

ENGLISH BEAUTY THERAPIST
MOREBEAUTIFUL.SE • 073-999 37 94

鑰匙

MÄLARÖARNAS
Akupunkturklinik

www.mälaröarnasakupunktur.se
0736-28 03 06

Varmt välkommen till våra trivsamma mottagningar
en trappa upp i Gröna Villan, Tunnlandsvägen 11, Träkvista

50 år sedan

Mälaröarnas nyheter startades av Svenska dagbladet 1949
Tack vare ett aldrig sinande flöde av artiklar i MN sedan 1949, kan vi här ge en återblick av livet på Mälaröarna för 50 år sedan!

Praktisk tapet i linne

MÄLARÖARNA | **Det andas julstämning i Mälaröarnas nyheter i december 1969. Annonserna lockar till köp och små notiser berättar om olika julbasarer och andra festligheter. Ett och annat lite mer djuplodande reportage finns också att förströ sig med under julledigheten.**

I sista numret inför julen berättar champinjonodlare Harald Ericsson om sin och faderns svampodling i Ekeby på Munsö. Att odla champinjoner anses vara en av de mer ”kinkiga verksamheter man kan ta sig för” och de båda odlarna har moderniserat metoderna sedan de tog över odlingen elva år tidigare. Tidigare odlades svamparna på bädd, men Harald och hans far har övergått till mer lätthanterliga lådor där mycelen ympas in på vetekorn. Efter 18 dagar kan de första champinjonerna plockas och därefter pågår skörden i sex veckor, innan proceduren börjas om. Uppskattningsvis plockas årligen mer än 50 000 kilo champinjoner i odlingarna på Munsö.

Julklappstipsen är också många i tidningen. Pia och Staffan på Krukmakeri Lerduvan på Munsö lockar med ”något extra i julklappsväg” och Tempos leksaksland annonserar om både flipperspel, ångmaskiner och ”kissdockorna Per och Pia” som kissar när man trycker dem på armen. För ungdomarna rekommenderas långkoftor och långsjalar och för mamma en ”minkbitspäls att leva med, i ung och modern linje”. Pappa däremot antas bli glad för den bygelportfölj i prima oxhud som bjuds ut till försäljning – ”En toppenbra julklapp för alla karlar!”

Det är också offensiv marknadsföring inför julen, av linnetapeten ”Wall-Rit” som beskrivs som en inredningsdetalj som gör det möjligt att ”sätta upp en glad popaffisch och farfars gamla rova” utan att det blir märken efter stift och nålar.

> ”En enkel julklapp. Skicka ett julkort. Det kostar bara 35 öre för fem ord. Skriver ni mer kostar det 45 öre.”

Det berättas dessutom om traditionell julgrötsservering för öns pensionärer i Adelsö hembygsgård, där varje besökare uppmanas att ta med egen matsked. Ekerö Rödakorskrets är en av alla föreningar som arrangerar julmarknader under december. Den äger rum i Tappströmsskolans aula med ”ett sedvanligt pampigt utbud av lockande arrangemang” och erbjuder bland annat möjligheten att vinna en tavla av den kände Munsömålaren Olle Nordberg.

Slutligen annonserar ”posten” om ett erbjudande som torde locka många att agera. ”En enkel julklapp. Skicka ett julkort. Det kostar bara 35 öre för fem ord. Skriver ni mer kostar det 45 öre.” Man kan ju inte låta bli att fundera på vem som ska kontrollera vilken taxa som ska gälla.

LO BÄCKLINDER
lo@malaroarnasnyheter.se

Inga märken blir det när man sätter upp föremål direkt i Wall-Rit-tapeten.

LEDIGA KONTORSRUM

EKEBYHOV BUSINESS CENTER Bryggavägen 110

- **Kontorsrum** c:a 12 m², möblerade med bl.a höj/sänkbart skrivbord uthyres, gemensam wc, kök i loungemiljö och tillgång till mötesrum ingår i hyran på 3.900:-/mån*
- **Frysförråd** c:a 20 m² på lastkaj uthyres, 4000:-/mån inkl el*
- **Varmförråd** c:a 10m² uthyres, 1000:-/mån

EKEBYHOV FÖRETAGSCENTER Bryggavägen 121

- **Kontorsrum** c:a 12 m², gemensam wc och kök i loungemiljö ingår i hyran på 2.900:-/mån*

*Moms tillkommer på hyror

Kontakta Stefan Stjernberg på 0705-98 99 75, stefan.stjernberg@skalfast.se för mer info

Entreprenör
SKÄLUDDEN AB FASTIGHETER skalfast.se

EBC EKEBYHOV BUSINESS CENTER EKERÖ

Mälarökrysset

Välkomna att lösa ett korsord på temat Mälaröarna. Krysset är konstruerat av mälaröbon Lars Fjellström.

TÄVLA! Lös krysset och lista ut meningen/meningarna i de färgade rutorna. Mejla *meningen* till: kryss@malaroarnasnyheter.se och uppge även postadress. I ämnesrutan skrivs bara för- och efternamn. Bland de rätta svaren lottar vi efter helgen ut ett **PRESENTKORT på 100 kronor hos Färingsö trä.**

Bilden: Julmarknaden i Adelsö hembygdsgård.

FOTO: OVE WESTERBERG

Vi gratulerar Hans Jansson, Ekerö, till förra numrets vinst där korsordet hade nedanstående lösning.

Radio Viking 101,4

Följ med oss på Dansbandskryssning den 21 januari 2020.

Vi reser med Viking Line och m/s Cinderella under dansbandsveckan i januari. Det blir förstås dans men även en träff med något av dansbanden, programledare från Radio Viking, Supporterklubben och annat skoj.

Dans blir det till
Larz Kristerz, Drifters, Tommys, Fernadoz och Framed

I resans pris ingår även
1 middag, á la carte inklusive 2 glas vin
1 frukost
Samkväm i konferensrummet, tävlingar mm.

Priser
Del i utsides dubbelhytt 699:-/person,
Enkelhytt Utsides 859:_/person
Enkelhytt Insides 759:-/person

Sista anmälningsdag 18 december

Boka på: resa@radioviking,se eller tel 070-523 46 85
Vi har ett begränsat antal platser, så först till kvarn gäller.

Vid utresan träffas vi senast kl 16:30 i Viking Lines terminal på Stadsgårdskajen

Supporterklubben och Radio Viking välkomnar alla som önskar följa med på en trevlig Dansbandskryssning.

EKERÖ REDERI AB
Allt inom marinentreprenad

- Bryggor
- Sandstränder
- Bojstenar
- Muddring
- Sjötransporter
- Sjöbodar
- Båtlyftar
- Vågbrytare
- Vassrensning
- Kranlyft
- Borrning
- Vinterförvaring båt, bil

Vi har de rätta redskapen för alla marina entreprenader. Vi har erfarenhet av såväl små som stora entreprenader åt kommuner, båtklubbar, privatpersoner och företag. Kontakta oss för mer information!

EKERÖ REDERI AB • 08-560 347 69 • info@ekerorederi.se

Med över 30 års samlad erfarenhet skapar vi tillsammans vackra minnen

Leif Eriksson

Se vår prislista: www.malarobegravning.se
Vi gör hembesök för din trygghet.
Ring för tidsbokning 08-560 360 80

Dipl. begravningsbyrå på Ekerö

Mälarö Begravningsbyrå

Ekerövägen 53 vid Länsförsäkringar fastighetsförmedling

MINDFULNESS – SINNESRO

GRATIS *introduktion*

Måndag 2/12 kl 18.00 - 20.00

Start kurs 1: Tisdag 10/12 kl 18.00 - 20.30
Start kurs 2: Onsdag 8/1 kl 18.00 - 20.30

www.smilingmeditation.com

Mindfulness

Elizabeth Löfgren 0761-89 89 69 elissaveta@telia.com

Alfa Ekerö
IGNIS
Begravningsbyråer

Med lång tradition och gedigen kunskap hjälper vi er att utforma ett minnesvärt avsked

www.ignis.se

Sandviksvägen 4

Tidsbokning på telefon 08 - 560 310 65

Auktoriserad av SBF

Rut-avdrag!

ESE

EKERÖ STÄD & ENTREPRENAD

Hem/företagsstäd

FÖNSTERPUTS

www.ekerostad.se
070-5601954

BILAR KÖPES

Allt är intressant även defekta

0700-61 73 96

Vilmer fyller 3 år 30 december. Puss och kram gullunge från mormor och morfar.

DÖDA

• Anna Ivy Svensson, Stenhamra, avled den 1 december i en ålder av 93 år.

• Bengt Ingemar Svensson, Stenhamra, avled den 7 december i en ålder av 83 år.

• Inger Kristna Birgitta Bergvall, Stenhamra, avled den 8 december i en ålder av 65 år.

• Kjell Otto Johansson, Ekerö, avled den 5 december i en ålder av 87 år.

- **Familjeannonsera GRATIS!**
- **Max 100 tecken inklusive blanksteg samt eventuell jpg-bild.**
- Skicka till **familj@malaroarnasnyheter.se**
- **Publicering sker i nästkommande nummer, i turordning samt i mån av plats**

Hans Melander, tredje generationen

AUKTORISERAD BEGRAVNINGSBYRÅ · SBF ·

Klockarebolagets Begravningsbyrå AB

Familjeföretag etabl. 1818 med lång erfarenhet av begravningar på Ekerö.
Vi skräddarsyr begravningsceremonier, stora som små, borgerliga eller religiösa, traditionella eller nytänkande, allt efter våra kunders behov och önskningar.
Vi gör även hembesök och hjälper gärna till med bouppteckningar.

Varmt välkommen med frågor eller besök!

Brommaplan 409, tel 08-26 81 10. Jourtelefon dygnet runt. www.klockarebolaget.se

PRIVATA ANNONSMARKNADEN

Skicka till **privat@malaroarnasnyheter.se**

KÖPES

Frimärken, mynt, vykort. Gärna hela samlingar och partier. Bor på Ekerö, kan göra hembesök. Vänligt och kunnigt bemötande. 08-400 258 35.

Jag köper gärna dina gamla LP-skivor, mindre och större samlingar, pop, rock, jazz, 60- till 80-tal. Även CD-skivor kan vara av intresse. Kontakta mig (telefon/SMS) på 073-037 10 36.

UTHYRES

Du som vill slippa, regn, rusk, snö, kyla och vintern, åk till Malta! Hyr en av 2 lägenheter i Marsascala, Ta-Monita. 1 el 3 sovrum, för 4 el 6 personer per lägenhet. Eller res flera tillsammans men ha möjlighet att bo var för sig. Härlig sjöutsikt och bara några minuters gångväg till härliga klippbad, restauranger och strandpromenaden. Enkelt att åka buss för att se resten av öns kultur och sevärdheter. Direktflyg med SAS el Ryanair. Ring 070-695 12 50 el 08-560 212 34.

Vinter i fjällen, Funäsdalen. Sugen på skidåkning på längden eller i backen? Hyr vår fina fjällstuga på Röstberget i Funäsdalen. Stugan är drygt 60 kvm har 8 bäddar i 2 sovhytter, kök med öppen planlösning, öppen spis och bastu. Många lediga veckor, även i jul/nyår och några av sportlovsveckorna. Tel 070-695 12 50

- **Privatpersoner (ej verksamhet) annonserar GRATIS**
- **Max 500 tecken inkl blanksteg samt ev jpgbild**
- **Begagnat utannonserat värde högst 250 000 kr**
- Skicka till **privat@malaroarnasnyheter.se**
- **Publicering sker i nästkommande nummer, i turordning samt i mån av utrymme.**

FONUS

ETT PERSONLIGT AVSKED

Personlig begravning

Vi hjälper dig att skapa en ceremoni som blir ett personligt avsked och ett fint minne. Med lång erfarenhet inom branschen och stor kännedom om området, hjälper vi dig med alla frågor inom begravning.

Välkommen till Fonus!

Marie Rosmark
Kundrådgivare

Brommaplan 420, Bromma | 08-709 86 50 | fonus.se

UTHYRES **Naturnära idyll, 30 minuter fr Brommaplan!**

Liten villa, belägen vid Svartsjö/Norrudden. Boyta cirka 50 kvm. Sovrum, vardagsrum, kök, toalett/duschrum. Fristående förvaringsbod, ca. 4 kvm. Västerläge, utsikt mot Hilleshögviken. Helt modern: kyl/frys, diskmaskin, glaskeramikhäll, mikro, tvättmaskin. Öppen spis. Fiberanslutning.

Närmaste busshållplats: Färjestadsvägen. Uthyres omöblerad.

Tillgänglig från 1 februari 2020. Uthyres på 12-månaderskontrakt.

Kontakta: televisor@telia.com

RUT-avdrag

50 % rabatt

på timpriset

Binärdata AB

Support & Försäljning
07-22 Alla dagar
0707-139 000 08-560 402 51
Leif Rickegård

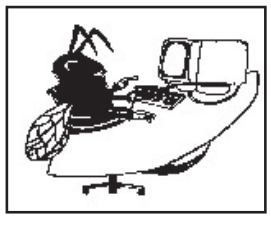

Kyrkornas SECOND HAND

Bidra till en bättre värld genom att handla prisvärt hos oss! Skänk saker. Köp saker. Bidra till bistånd och återvinning.

Troxhammar Gård, Färingsö, tfn 076-547 09 14
www.kyrkornassecondhandekero.se www.facebook.com/Kyrkornas-Secondhand-Ekerö

MÄLARÖKYRKAN EKERÖ

PMU

Svenska kyrkan
EKERÖ OCH FÄRINGSÖ FÖRSAMLINGAR

GustaVshill
www. gustavshill.com

F'SONS
ALLSERVICE AB
www.fsons.se

ICA Supermarket
Tappström
Öppet 8-22

SVENSK
FASTIGHETS
FÖRMEDLING
Från ett läge till ett annat

Tinas FOTVÅRD
Troxhammar
Butiksby
Tel: 08-654 88 44
www.salongl-ekerö.se

Salong L
Troxhammar Butiksby
Tel: 08-654 88 44
www.salongl-ekerö.se

Varmt välkommen till
Ekerö Vårdcentral
EKERÖ VÅRDCENTRAL
EKERÖ LÄTTAKUT

Ekerö BILTEKNIK AB
Johan med personal
Stängt 22/12-7/1
Hammarkvarnsvägen 9 179 75 Skå
Tel: 08-560 246 16 ekerobilteknik@telia.com

NYSTRÖMS
PLÅT &
SMIDE
AB
Tel. 560 304 54
Ulf, Agneta, Christer,
Mattias, Tobias, Pawel,
Jesper och Joar

AUTOVERKSTADEN
www.autoexperten.se
Träkvista Bilservice AB
Roger med Personal
Stängt 20/12 till den 7 januari

MÄLARÖ
ELTEKNIK AB
Arne, Christina,
och Henrik

lemag
maskiservice ab
Micke och Anders
Tel 08-560 422 38

SKÅ
elektriska ab
Tel: 560 243 23
Sven, Marie-Louise,
Gerry och Ronny

NBT AB
Närlunda
Schakt & Transport
Anders med personal

Skytteholm
EKERÖ

CIRCLE K
Träkvista
Peo Leopoldsson
med personal

WIKMANS VVS
AKTIEBOLAG
Krister med personal

OKQ8
Ekerö
Willy och Lorentz
med personal

OKQ8
Skå
Karin med personal

EKERÖ
BYGG & ENTREPRENAD
08-560 310 35 info@ekerobygg.se
God Jul&Gott Nytt År!

LEJA
08-707 33 00
lejagruppen.se

MÄLARÖBION

11
11
SKÅ-I-K
1934

EIK
1921

Kyrkornas
SECOND HAND

EKERÖ
CENTRUM

ESE
EKERÖ STÄD & ENTREPRENAD

EL | VENTILATION | BRAND
besiktningsakuten.se

EKERÖ
KOMMUN

K BYGG
FÄRINGSÖ TRÄ

TAXI
EKERÖ
560 340 00

SKÄLUDDEN AB
FASTIGHETER

EBC
EKEBYHOV
BUSINESS CENTER EKERÖ

din syn
Ekerö Optik

Sättra snickeri AB
Adelsö

Svenska kyrkan

Binärdata AB
0707-139 000
560 402 51

Ölsta
FOLKPARK

Premo
Vi ger dig utdelning.

Radio Viking
101.4

GOD KVÄLL
Mälaröarna

MÄLARÖARNAS
nyheter

• Husgrunder • Ingrävning kommunala avlopp
• Dränering/grundisolering
• Enskild avloppsanläggning • Poolschakt
• Tomtplanering

HOWQVIST
SCHAKT & TRANSPORT AB

Niklas Howqvist
070-747 20 03
niklas@howqvist.se

Trafikbrott prioriteras

MÄLARÖARNA | **Polisen har även fortsatt haft fokus på trafikbrott på Mälaröarna, ett område som prioriteras högt. Trafikövervakningen leder dessutom till att man stävjar även ytterligare brott.**

Den 7 december stoppade polisen en bilförare som både var berusad, narkotikapåverkad och ägnade sig åt olovlig körning, vid ICA i Skå. Ett par dagar senare togs en person för grov olovlig körning i Ekerö centrum. En bil stals också samma dag från Ploglandsvägen, Ekerö.

– Den 11 december hade kollegorna flera trafikkontroller. Cirka 100 nykterhetskontroller genomfördes runt Ekerö centrum och alla förare var nyktra, förutom en som stoppades för rattfylleri på Ekerövägen, säger Anna Freij, kommunpolis.

Det var också ett flertal hastighetskontroller samma dag, både i Ekerö centrum och i Skå.

– Totalt skrevs nio ordningsböter och ett körkort omhändertogs på grund av att föraren körde 81 kilometer i timmen på en 50-väg.

Dagen efter kontrollerades ytterligare ett 60-tal bilar vid OKQ8 på Ekerö och en rattfyllerist upptäcktes.

– På Mälaröarna prioriterar vi att arbeta med trafikövervakning, ungdomar och trygghetsfrågor. Även om kommunen är en av de säkraste platserna att bo på, märker vi att det är viktigt att jobba med just dessa frågor. Det räcker oftast att kollegorna stoppar ett par bilar, så hittar de något brottsligt.

Anna Freij förklarar att man förebygger och upptäcker även andra brott genom rutinmässiga trafikkontroller. Dels stävjar det grov brottslighet då risken för att hamna i poliskontroll kan verka avskräckande, dels ökar det polisens synlighet vilket skapar trygghet bland medborgarna. Dessutom är det inte ovanligt att stöldgods påträffas när polisen gör dessa kontroller.

En milsten i Färentuna har utsatts för åverkan. FOTO: PRIVAT

Det har också varit flera stölder kopplade till bilar och andra fordon under den senaste perioden. Den 9 december stals verktyg ur byggcontainrar på Ekerövägen, Drottningholm. Samma dag stal någon båda registreringsskyltarna på en bil i Gräsåker samt orsakade skada på bilen. En förrådscontainer i Skå har dessutom haft påhälsning av tjuvar och i Färentuna har både bildäck och bromsar stulits.

Den 12 december anmäldes också två personer för hets mot folkgrupp efter att de gjort Hitlerhälsning mot personer som väntat på en buss på Ekerö.

– Det var bra att de anmälde detta, då det är absolut nolltolerans mot den här typen av handlingar, säger Anna Freij.

Under hösten har också en nyligen restaurerad milsten i korsningen Björkviksvägen och Iländavägen, utsatts för åverkan genom att stenar har rivits ner och slängts runt fornminnen. Fornminnen skyddas enligt kulturmiljölagen.

LO BÄCKLINDER
lo@malaroarnasnyheter.se

Köp ett FÖRKÖPSKORT för dina friskvårdspengar

Få kvittot idag och nyttja massagen fram till sista april 2020

Kontakta oss på ekerohalsorum@gmail.com
Johanna och Lottie

EKERÖ HÄLSORUM

Inredning - Möbler - Vintage - Retro - Antik

Gamla Huset Butik
Åkerstigen 93 - 560 30121

PÅ SPANING...

EFTER TRYCKERI
VI HJÄLPER DIG MED KOPIERING, DIGITALTRYCK & OFFSETTRYCK.
FRI FRAKT

EKEBYVÄGEN 18, EKERÖ/MUNSÖ
FARSTASNABBTRYCK@GMAIL.COM
WWW.FARSTASNABBTRYCK.SE
TELEFON 08-93 40 50

F'SONS ALLSERVICE AB
www.fsons.se

• Trädgård & Fastighetsunderhåll
• Trädfällning & Stubbfräsning
• Mark & Anläggning
• Vinterunderhåll
• Lastväxlare med kran

Vi har även webbutik med hemleveranser av spån, planteringsjord, vattenskoterbryggor m.m.

Tel: 560 47 111 • info@fsons.se
Vi har ansvarsförsäkring och F-skattesedel

APOLIS BYGG
Byggmästare | 073-703 06 83 | STENHAMRA
www.polisbygg.se

PC Akuten
i säkra händer
Vi ser till att företagets IT-miljö fungerar.
Ring för rådgivning 08-564 111 25
info@pcakuten.se www.pcakuten.se

MÄLARVIKENS Rehab
Ont eller stel? Vi hjälper dig!
Vi utför även skadeförebyggande rörelseanalyser
Tlf. 08-408 922 23 - www.mnap-rehab.se
Jungfrusundsv. 5, Träkvista Torg - Ekerö

Din lokala målare på Mälaröarna
STRÖMGRENS
måleri & entreprenad
070-610 93 94
stefan@stromgrens.se
strömgrens måleri
stromgrensmaleri
Kvarngränd 9
Färentuna

Ekerö Trafikskola
www.ekerotrafikskola.se 08-560 302 01
ÖVNINGSKÖR
BRYGGAVÄGEN 109 – EKERÖ
Stärk din konkurrenskraft på arbetsmarknaden
SKAFFA KÖRKORT NU!
Var smart – börja nu!
BRA FINANSIERING
Nu även automat
BOKA KURS PÅ VÅR HEMSIDA, RING ELLER MEJLA!
MOPED - BIL - SLÄP

Jord, Sand & Grus

Ekerö Re-Arb
FixarService

0760-062641

Ditt taxibolag på hemmaplan
Välkommen att åka med oss på Ekerö Taxi – ditt lokala taxibolag som hittar dit du ska! Vi har idag 40 fordon i trafik med välutbildade förare som har oslagbar lokalkännedom och kör miljövänliga fordon!
TAXI EKERÖ
560 340 00

På hemmaplan finns all service för dig!

SERVICE FÖR DIG!

BILSERVICE

EKERÖ BILSKADE CENTER
Bilplåtskador
Framvagnsinställningar
Bilglas
Lackering
Vi samarbetar med samtliga försäkringsbolag
www.ekerobilskadecenter.com
Tel 08-560 245 15 • Skå Industriområde

Ekerö BILTEKNIK AB
Service och reparationer av alla bilmodeller
Ackrediterad för att släcka bilprovningens 2-or.
Hammarkvarnsvägen 9 179 75 Skå
Tel: 08-560 246 16
ekerobilteknik@telia.com

Din verkstad nära Dig
Service • Däck
Träkvista Bilservice AB
08-560 305 63
roger@trakvistabilservice.se

BILUTHYRNING

UTHYRNING
Personbil, lastbil & släp
Öppet
Månd-Fred 06-24
Lörd, Sönd, Helgdag 08-24
Tel 08-560 300 96
Välkommen till Circle K i Träkvista!
CIRCLE K

BRUNNSBORRNING

MÄLARÖARNAS BRUNNSBORRNING
VATTENBRUNN
BERGVÄRME
Tel: 08-560 243 48
GEOTEC

DATA

Nu har vi hjälpt till på Ekerö i över 25 år.

Vi fixar med datorer och nätverk.

Vi har datorer och tillbehör på lager.

Vi kan leverera hem till Er

Binärdata AB
0707-139 000
560 402 51

ENTREPRENAD

Och inte över Nockebybron heller. Vi finns nära dig och har koll på alla lokala förutsättningar här på Mälaröarna. Välkommen till LEJA!

VÄGBYGGEN • MARKPLANERING • FIBER- & KABELDRAGNING
AVLOPPSANLÄGGNINGAR • DRÄNERING • DIKNING
GRÖNYTESKÖTSEL • VINTERVÄGHÅLLNING

08-707 33 00 • lejagruppen.se
LEJA

SJÖENTREPRENADER TROXHAMMAR ENTREPRENAD AB MARKARBETEN

- *Grunder*
- *Enskilt avlopp*
- *Reningsverk*
- *Infiltration*
- *Markbädd*
- *Installation av kommunalt VA*
- *Bryggor*
- *Sjötransporter*
- *Vassklippning*
- *Entreprenader utförs även på öar*

BAGA Diplomerad entreprenör

Troxhammar Entreprenad AB
Fågelängens Gård 179 75 Skå
Marcus: 0705 79 21 40
Kalle: 0708 24 51 40
troxab.se

FÄRGHANDEL

FÄRG TAPET GOLV
colorama
Tunnlandsvägen 3
Följ oss på Facebook och Instagram!
Tel: 08-560 313 40
www.coloramaekero.se

GOLV

Prospekt golv.
Mattläggning
- Heltäckande mattor
- Plast/linoleum mattor
- Golvslipning
- Även altan/trall slipning

Tel 08-560 242 43
Lilla Berga, Skå
www.prospektgolv.se

LACKERING

Micklack
Lilla Berga 1, Skå
Lackering av köksluckor
Vi lackar snabbt och proffsigt! Vi kan hämta/lev. och dem./mont. NCS-kulörer för enkelt kulörval. Vi tar även emot bord, stolar, skåp, m.m.

30 år i branschen betyder kvalitet och ansvar. Vi lackerar också andra trä- och järnkonstruk-tioner. Ring eller maila oss för prisförslag.

08-560 244 38
0709-844 200
info@micklack.se
www.micklack.se

LOKALER

FÖRRÅD
uthyres till hem & företag
- Klimatkontrollerade larmade lokaler
- Från 5 kvm

Lilla Berga gård, Skå
08-560 242 43
lillabergagard@gmail.com

PLÅTSLAGERI

NYSTRÖMS PLÅT & SMIDE AB
Grundat 1921
08-560 304 54
070-555 15 08
info@nyplat.se
www.nyplat.se

- Tak- och fasadarbete.
- Skräddarsydda profiler och produkter.
- Tigsvetsning.
- Reparation av skopor och plogar.
- Tillverkning av grindar, staket och räcken.
- Ventilation, fläktar, spirorör, tillbehör mm.
- Tillverkning av skorstenar.
- Legotillverkning.

STÄDSERVICE

MÄLARÖ STÄD SEDAN 1985
- Hemstäd
- Flyttstäd
- Fönsterputs
- Kontorsstäd
- Byggstäd

Vi jobbar både mot privatpersoner och företag

Vi har kollektivavtal och är ISO-certifierade

08-560 243 62
www.malarostadservice.se

TOMT & TRÄDGÅRD

- Vatten/avloppsanläggningar
- Dränering/grund isolering
- Schakt/transport/markarbete
- Pumpar/rörarbeten

Färingsö Brunnservice
Clas Häggberg
070-538 88 72
Kvällar 560 401 49
Innehar f-skattsedel och ansvarsförsäkring

CGS Trädfällning
✔ Trädfällning
✔ Sektionsfällning
✔ Borttransport
– Över 20 år i branschen –
Ansvarsförsäkring & F-skattebevis
Göran Sundström
Tel. 560 453 04
Mobil. 070-578 56 59

TRÄDGÅRDSBUTIK

GustaVshill
Blommor - Träd - Buskar
Buketter - Interiör - Café
Björkviksvägen 1, Färentuna
Tel 560 425 80
www.gustavshill.com
Må-fr 10-18, lö-sö 10-16

ÖVRIGT

Jord, Sand & Grus
Ekerö Re-Arb
FixarService
0760-062641

Lugn. Vi har koll på din bostadsaffär.

Med tjänsten Läge+ nyttjar vi vårt aktuella kundregister och unika marknadsverktyg för att aktivt söka upp potentiella köpare till just din bostad. Något som skapar bättre förutsättningar för ett högre slutpris och en tryggare affär.

Kom in så berättar vi mer eller läs mer på svenskfast.se/lageplus.

MARTIN LARSSON
Reg. Fastighetsmäklare
0708 30 01 61

LINN LAGERQVIST
Reg. Fastighetsmäklare
0705 10 65 69

SOPHIA ÅKERMAN
Reg. Fastighetsmäklare
0707 60 46 63

JENNY NÄSLUND
Reg. Fastighetsmäklare
0708 26 83 00

MIKAELA HOLM
Mäklarassistent
08 564 109 40

SVENSK FASTIGHETSFÖRMEDLING

EKERÖ | MÄLARÖ TORG 4 | TEL 08 564 109 40 | SVENSKFAST.SE/EKERO

Ett litet urval av alla sålda bostäder 2019

Vi har koll på Ekerö!

SOM LOKAL FÖRETAGARE PÅ EKERÖ VET VI HUR BOSTADSMARKNADEN FUNGERAR HÄR. Samtidigt är Svensk Fastighetsförmedling en rikstäckande mäklarkedja med komplett mäklartjänst, unika produkter och en framgångsrik försäljningsmetod. Kombinationen av allt detta ger dig en trygg och lyckad och smidig bostadsaffär.

Funderar du på att sälja eller köpa? Ring oss på 08 564 109 40 så berättar vi mer!

SVENSK FASTIGHETSFÖRMEDLING

EKERÖ | MÄLARÖ TORG 4 | TEL 08 564 109 40 | SVENSKFAST.SE/EKERO

God jul & Gott nytt år!

Välkommen in för ett personligt möte eller läs mer om vad vi kan hjälpa dig med när du ska sälja eller köpa bostad på svenskfast.se

MARTIN LARSSON
Reg. Fastighetsmäklare
0708 30 01 61

LINN LAGERQVIST
Reg. Fastighetsmäklare
0705 10 65 69

SOPHIA ÅKERMAN
Reg. Fastighetsmäklare
0707 60 46 63

JENNY NÄSLUND
Reg. Fastighetsmäklare
0708 26 83 00

MIKAELA HOLM
Mäklarassistent
08 564 109 40

SVENSK FASTIGHETSFÖRMEDLING

EKERÖ | MÄLARÖ TORG 4 | TEL 08 564 109 40 | SVENSKFAST.SE/EKERO