70 år 1949 - 2019

MÄLARÖARNAS nyheter

100 % OM ÖARNA!

6 MARS 2019 | NR 4 ÅRGÅNG 70 | MÄLARÖARNAS NYHETER GES UT AV MÄLARÖ MEDIA AB

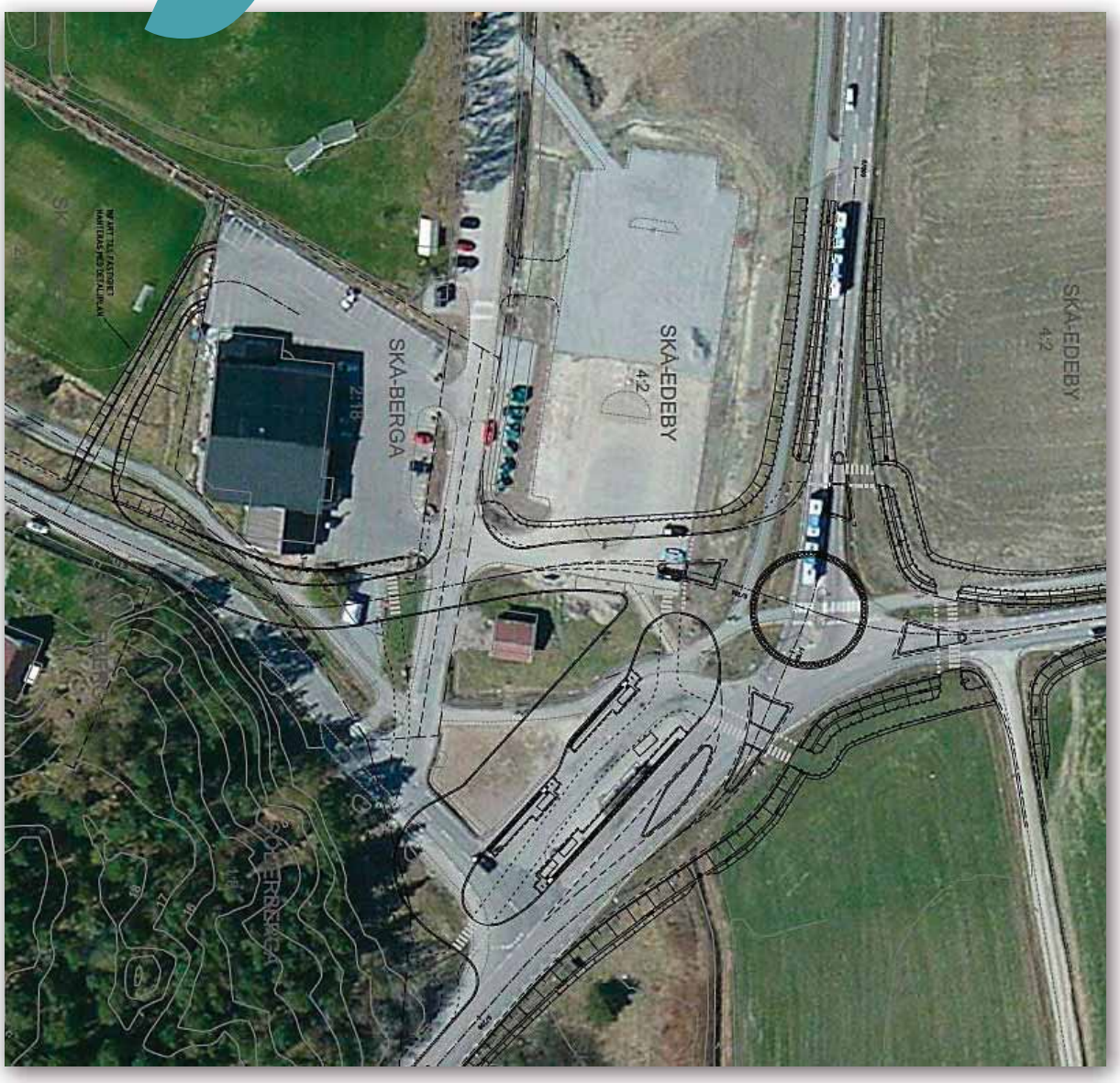

Försenad rondell

Ombyggnaden av den trafikfarliga korsningen i Svanhagen skulle startat 2018. På grund av olika faktorer är byggstarten nu framflyttad till 2020. | **8**

FOTO/ILLUSTRATION: TRAFIKVERKET

Säker på att det var en björn

Ett stort, brunt djur med tjock päls och lurviga tassar, dök plötsligt upp framför Pirjo Erikssons bil på Jungfrusundsvägen. Hon är hundra procent säker på att det var en björn. | 4

Nybyggt fartyg

Till sommaren kommer ett nybyggt fartyg att trafikera pendelbåtslinjen mellan Tappström och Stockholms city. | **6**

Ekobrott mot EIK

Stora summor pengar har förskingrats från Ekerö IK. En ekobrottsutredning pågår nu. | **8**

Elnäten ska förstärkas

Kommunen har varit hårt drabbad av strömavbrott. Ellevio försäkrar att man jobbar intensivt med att förstärka elnäten på öarna. | **9**

Rasta rustar för sommar

Janne Peltomäki och hans personal på Rastaholms värdshus och vandrarhem satsar hårt för att ta emot sommarens gäster. | **12**

”Igår, tisdagen den 5 mars var det sammanträde i kommunfullmäktige, 41 förtroendevalda kvinnor och män som vi röstat fram att styra Ekerö kommun de närmaste fyra åren samlades. Det är tråkigt att vårt nya styre är näst sämst i länet vad gäller jämställd representation! 15 av 41 ledamöter är kvinnor, vilket innebär 37 procent.” | **tyck 26**

De brandsäkrar hemmen

Med jämna mellanrum besöker brandförsvaret olika bostadsområden i kommunen och pratar brandsäkerhet med mälaröborna. | **14**

Vi samarbetar med samtliga försäkringsbolag - 08-560 245 15
EKERÖBILSKADECENTER
BYTE AV RUTOR
REPARATION AV STENSKOTT
FRI LÅNEBIL
EKERÖBILGLAS
Vi arbetar med kvalitetsglas från SAINT-GOBAIN AUTOVER
Hammarkvarnsvägen 9 - 179 75 Skå industriområde - www.ekerobilskadecenter.com

[3 MÅNADER + 1 MÅNAD GRATIS]
KONTAKTA CAMILLA PÅ 070-635 73 34
DESTINATION EKERÖ

BILTVÄTT
Ren bil snabbt!
CIRCLE K
Träkvista
08-560 300 96

Mälaröarnas Lås
Utför alla slags lås-, larm- och kameraövervakningsarbeten för privatpersoner och företag.
Bryggavägen 127 • Telefon: 070-819 06 62

Tänk globalt – handla Lokalt!
EKERÖ CENTRUM
Din lokala e-handelsplats
ÖPPETTIDER
Vardagar.....10.00–18.30
Lördag.....10.00–15.00
ICA..... alla dagar 8.00–22.00
Vissa butiker har utökade öppettider. För info se ekerocentrum.se

Behöver du hjälp med deklarationen? Ring oss!
erb
Ekerö Redovisningsbyrå AB
TEGELBRUKSVÄGEN 1A / EKERÖ C / 08-560 397 00

2 betala för 1!

Passa på!

Välj 2 par betala för 1

Vid köp av kompletta glasögon från ordinarie sortiment, bjuder vi på ett extra par med din styrka. (Gäller utvalda bågar, lagerglas +-6/2, värde upp till 2990:-) Kan ej kombineras med andra erbjudanden. Gäller t.o.m 2019-04-20

20 din syn 1999 - 2019

Här säljer vi glas och behandlingar av högsta kvalitet från HOYA

din syn Ekerö Optik

08-560 313 10 | Ekerö centrum | Snett emot Systembolaget
Måndag-fredag 10.00-18.30. Lördag 10.00-15.00

Kaffet alltid på!

SYNUNDERSÖKNING 50 % RABATT (ordinarie pris 390:-)

VÄRDECHECK SYNUNDERSÖKNING din syn

BOKA REDAN IDAG!

Boka en tid hos våra legitimerade optiker redan idag. Inget köptvång. Gäller för glasögon (ej linser, intyg, recept etc). t.o.m. 2019-04-20.

Namn..... Datum...../..... kl.....

Butik.....

ADEOCARE

HEMTJÄNST | DEMENSVÅRD | SILVIASYSTER

Din lokala Hemtjänst och Boendestödjare

AdeoCare verkar efter en filosofi som bygger på små, lokala arbetsgrupper där vi anpassar vårt stöd efter dina unika behov och situation. Det är troligtvis hemligheten bakom våra goda resultat och kvalitet.

Varför välja AdeoCare Ekerö?

- √ Specialutbildad personal utifrån Silviasysterfilosofin
- √ Teambaserat arbetssätt
- √ Goda arbetsvillkor för personalen
- √ Nöjdast kunder

Tel. 08-731 77 07

Elly Uppgårdh Ström skapar konstverk av ull. Sid 22. FOTO:LO BÄCKLINDER

Ny bebyggelse på gång längs Tappströmskanalen. Sid 10. ILUSTRATION: JÄRNTORGET

Kreativa krafter

I den här tidningen skriver vi om både unga och äldre som visar på stor kreativitet. Ett par Ekerökillar har tillsammans med studiekamrater på Bromma gymnasium arbetat fram en prototyp för billiga, driftsäkra och miljövänliga jetmotorer. Nu har deras affärsidé väckt intresse hos flera företag. Utöver artikeln om dem i den här tidningen, kan du höra dem berätta om sitt projekt i vårt eget radioprogram ”God kväll Mälaröarna den 7 mars.

Elly Uppgårdh Ström tillhör en betydligt äldre generation än dessa killar, men hennes kreativitet har inte stannat upp för det. Nu ställer hon ut sina nyskapade konstverk i ull på Ekgården.

Ekeröbon Elin Bisander tillhör en generation någonstans mellan killarna och Elly. Nu har Elin skrivit en barnbok om mobbning, en bok som hon hoppas ska inspirera barn som är utsatta för mobbning att sätta ned foten och att våga berätta för en vuxen om vad som sker.

Att ta över ta Rastaholms värdshus och vandrarhem kräver nog en hel del kretivitet. Hantverkaren Janne Peltomäki har tagit sig an utmaningen och han utlovar grillkvällar, trubadurer, liveband och en hel del annat kul.

Det händer mycket annat på Mälaröarna också så som nybyggnationer, elnätsförbättringar, en observation som kanske rör sig om en björn och förskingring av pengar för att nämna något av allt du kan läsa om i detta nummer.

EWA LINNROS
ewa@malaroarnasnyheter.se

Nyheter.....sid 4-16
Fråga Johan.....sid 18
Sporten.....sid 20-21
Kultur.....sid 22
På gång.....sid 23
50 år sedan.....sid 24
Kolumnen.....sid 25
Insändare.....sid 26
Mälarökrysset.....sid 28
Öarna runt.....sid 29
Familjesidan.....sid 30
Privata annonsmarknaden.....sid 30
Larmet går.....sid 32

100 % MÄLARÖARNA!

MN håller koll på Mälaröarna åt dig! Gjord för mälaröbor, av mälaröbor på Mälaröarna.

MN delas ut av Bring Citymail

Mälaröarnas nyheter startades av Svenska Dagbladet 1949

REDAKTIONEN ANNONSBOKNINGEN

MÄLARÖARNAS nyheter

Mälaröbornas egen nyhetstidning
Partipolitiskt obunden
Etablerad: 1949 av SvD
Ges ut av Mälarö Media AB

REDAKTÖRER
Lo Bäcklinder, Ewa Linnros.
• ANSVARIG UTGIVARE
Laila Westerberg
• KONTAKT 08-560 358 00
red@malaroarnasnyheter.se
insandare@malaroarnasnyheter.se

ADRESS
Box 100, 178 22 Ekerö

PRENUMERATIONER
Boende utanför kommunen 895 kr/år. Betalas till bankgiro 5129- 2308

TRYCK Pressgrannar 2019

ANNONSER
• ANNONSBOKNING
Gertrud Appelqvist
Per Hansson
Laila Westerberg
• KONTAKT 08-560 356 00
annons@malaroarnasnyheter.se
• ANNONSSTOPP
Torsdag kl 12 en vecka före utgivningsdagen.

Tidningen ansvarar ej för icke beställt material samt för fel med annonser mer än till annonspriset.

HEMSIDA
www.malaroarnasnyheter.se

UTGIVNING 2019

Jan	23	
Feb	6	20
Mars	6	20
April	3	17
Maj	8	22
Juni	5	19
Aug	21	
Sep	4	25
Okt	9	30
Nov	13	27
Dec	11	18

Hängmörad!

Vår egna fantstiska gryta!

Hos oss är det viktigt med kvalitet!

Fråga oss om råd och tips inför kvällens middag!
/Natalie & Lillemor

399:- /kg

KÖTT FRÅN SVERIGE

Entrecote Ursprung Sverige. Grantelius.
Kvalitet från manuella köttdisken.

149:- /kg

Boeuf bourgogne
ICA Tappens kök.

Bra råvaror blir bra mat!

119:- /kg

Koljafilé Ursprung Norge.

89:- /kg

Räkor i lösvikt Pandalus.
Frysta från räkboxen. Strl 70/90.
Jfr pris 89:00/kg.

10:- /st

Dill Orto Nova. I kruka.

10:- /st

Vispgrädde Arla.
3 dl. Jfr pris 33:33/kg.

39:- /st

Musslor Ca 1 kg.
I nät. Jfr pris 39:00/kg.

ICA Supermarket
Tappström
Öppet 8–22

Priserna gäller vecka 10 t o m 10/3-19 Lägre priser kan förekomma. Reservation för slutförsäljning och ev tryckfel.

DJURLIV

”Det var absolut en björn jag såg”

EKERÖ | **När Pirjo Eriksson kom körande på Jungrusundvägen, lufsade plötsligt ett djur ut på vägen. Pirjo är hundra procent säker på att det var en björn.**

Det var fortfarande ljust ute när Pirjo Eriksson plötsligt överraskades av det brunlurviga djuret vid halv sextiden på kvällen den 27 februari.

– Jag fick stanna bilen för jag var nära att krocka med djuret. Ett vildsvin rör sig ju fort, men det här djuret rörde sig liksom rullande med tassarna för att få fart. Det var nog lika chockat som jag var, berättar Pirjo.

Det kom från bebyggelsen vid Gällstaö. Det sprang sedan framför Pirjos bil ett tag och försvann sedan upp mot motionsspåret på Jungfrusundsåsen.

Björnar rör sig i både Uppsala och Stockholms län emellanåt, men när MN kontaktar länsstyrelsen, tror man inte att det är sannolikt att det rör sig om en björn. Björnar sover på vintern, men nu när snön smält kan de börja vakna.

– Det skulle betyda att den här björnen har övervintrat på Ekerö. Då skulle den ha gått i området och ätit upp sig på blåbär och annat i höstas för att få ett ordentligt lager med kolhydrater inför vinterdvalan. Vi borde då ha fått in rapporter redan i höstas i så fall. En björn som rör sig i skog och mark i området hade människor sett, det är jag övertygad om, säger Tobias Hjortstråle på länsstyrelsens naturvårdsenhet.

Han vill dock inte föringa rapporten. Men han påpekar att den vanligaste felrapporteringen kring björnar, är att det har rört sig om ett vildsvin, vilket Tobias Hjortstråle förmodar att det rör sig om i det här fallet.

Men Pirjo är väl förtrogen med hur vildsvin ser ut och har sett många. Hon är hundra procent säker på att det var en björn hon såg.

– Först tänkte jag att det kanske var en stor hund, men öronen var sådana som björnar har. Den var inte som en stor, gammal björn. men inte en unge heller. Jag skulle tro att det var en ungbjörn, berättar Pirjo och fortsätter:

– Ett vildsvin har smala ben, men den här hade stora, lurviga ben och tassar och en tjock, brun päls. Det var absolut en björn jag såg.

Den 27 februari överraskades Pirjo Eriksson av, vilket hon är hundra procent säker på, en björn. Hon höll nästan på att krocka med djuret när det kom ut på Jungfrusundsvägen. Björnen på bilden är inte det observerade djuret.

FOTO: ARKIV

Rapporten har kommit in till länsstyrelsens rapporteringssystem Skandobs och man har gjort värderingen att inte bedöma den.

– Eftersom det är en synobservation kan vi inte åka till platsen och leta efter spår, vi har ingenting att gå på. Har vi tur så har en björnram trampat i leran i dikeskanten, men sannolikheten att vi skulle hitta ett sådant spår i leran är väldigt liten. Däremot om en person hade tagit ett fotografi på ett spår i leran, då skulle vi absolut åka dit, förklarar Tobias Hjortstråle.

Men han poängterar att de tar tacksamt emot alla rapporter som kommer in till Skanobs.

– Får vi in tre, fyra rapporter till från Mälaröarna, då blir ju läget någonting annat. Då får vi börja leta för att kunna avfärda eller bekräfta, säger Tobias Hjortstråle.

Om det nu är en björn som rör sig på Ekerö, vad ska man då göra om man står öga mot öga med den?

– Man ta det väldigt lugnt och prata med björnen. Det är ett sätt att ge till känna. Sedan backar man sakta från björnen samtidigt som man fortsätter att prata lugnt med björnen. Att springa i panik är det sämsta man kan göra, det skulle kunna trigga en jaktinstinkt hos rovdjur, säger Tobias Hjortstråle.

Att klättra i träd är inte heller en bra lösning. Björnar kan klättra och framförallt björnungar klättrar mycket i träd.

EWA LINNROS
ewa@malaroarnasnyheter.se

”Ett vildsvin har smala ben, men den här hade stora, lurviga ben och tassar och en tjock, brun päls.”

Svenska kyrkan PÅ MÄLARÖARNA 6/3 – 20/3 2019

EKERÖ PASTORAT

ADELSÖ-MUNSÖ, EKERÖ OCH LOVÖ FÖRSAMLINGAR

Ons 2019-03-06 Munsö kyrka
18:00 **ASKONSDAGSMÄSSA** Ann-Sofie Kamkar och Cathrine Skagstedt

Ons 2019-03-06 Lovö kyrka
18:30 **ASKONSDAGSMÄSSA** Dan Bekking och Leif Asp

Ons 2019-03-06 Ekebyhovskyrkan
19:00 **ASKONSDAGSMÄSSA** Magnus Ehntorp och Daniel Stenbaek

Tors 2019-03-07 Ekebyhovskyrkan
11:45 **LUNCHBÖN**
12:00 **TORSDAGSSOPPA** 50 kr

Sön 2019-03-10 Ekebyhovskyrkan
11:00 **EKEBYHOVSMÄSSA** Bodil Wallin och Helena Hansson

Sön 2019-03-10 Munsö kyrka
16:00 **SÖNDAGSMÄSSA** Ann-Sofie Kamkar och Anna Pihl Lindén

Tis 2019-03-12 Ekebyhovskyrkan
16:30 **GUD OCH SPAGETTI**
TEMA: DU VET VÄL OM ATT ÄNGLARNA FINNS?
Mat serveras från kl. 16.30.
Efter maten blir det något pyssel/aktivitet.
Kl. 18.00 avslutar vi barnvänligt i kyrkan.
Kostnad: 40 kr vuxen/ gratis för barn. Max 100 kr/familj.

Tis 2019-03-12 Långa Raden 1, Drottningholm
19:00 **FASTEANDAKT I HEMMET**
Välkommen till Catherine och Jacob Lagerkrantz, Långa Raden 1, Drottningholm
Dan Bekking och Leif Asp

Ons 2019-03-13 Ekebyhovskyrkan
19:00 **VECKOMÄSSA** Hanna Holmlund och Mie Johansson

Tors 2019-03-14 Ekebyhovskyrkan
11:45 **LUNCHMUSIK** med Kerstin Baldwin Sterner
12:00 **TORSDAGSSOPPA** 50 kr

Lör 2019-03-16 Fotografiska museet
11:00 **KULTURDAG FOTOGRAFISKA MUSEET** Självkostnadspris.
Anmälan: Anita Lahham, anita.lahham@svenskakyrkan.se, 08-560 387 29,
Åsa Nilsson, asa.m.nilsson@svenskakyrkan.se 08-560 387 55

Sön 2019-03-17 Ekerö kyrka
11:00 **ORGELFOKUS**
ORGELHÖGMÄSSA "UR DJUPEN ROPAR VI"
Mårten Mårtensson, präst
Helena Hansson, fiol
Kerstin Baldwin Sterner, orgel

Sön 2019-03-17 Lovö kyrka
15:00 **ÄNGLARNA I MUSIKEN** Radioprofilen och "barocknörden" Vassilis Bolonassos presenterar ett program med musik som inte behöver bäst-före-datum. Musik som utrustar sina lyssnare med gott mod och vingar. Ett måste för hälsan, ett näste för själen! Cider och mingel efteråt. Lovö Kyrkas Kör under ledning av Leif Asp. Dan Bekking.

Mån 2019-03-18 Ekebyhovskyrkan
18:30 **TEOLOGI FÖR NYFIKNA** Samtal om intressanta teologiska och existentiella frågor. Börjar med kaffe/te och avslutas med en kort andakt. Ingen anmälan
Hanna Holmlund och Anita Lahham

Tis 2019-03-19 Eriksbergsvägen 4, Drottningholm
19:00 **FASTEANDAKT I HEMMET**
Välkommen till Ing-Marie Rydebjök, Eriksbergsvägen 4, Drottningholm
Dan Bekking och Leif Asp

Ons 2019-03-20 Lovö kyrka
10:30 **VARDAGSGUDSTJÄNST FÖR KYRKANS ÖPPNA FÖRSKOLA**
Dan Bekking, Mie Johansson. Efter gudstjänsten soppa i Klockargården för 50 kr. Kontakt: Mona Wikborg; mona.wikborg@svenskakyrkan.se

Ons 2019-03-20 Ekebyhovskyrkan
19:00 **KONSERT MED EKERÖ GOSPEL**
Ekerö Gospel
Daniel Stenbaek, flygel; Magnus Ahlgren, elbas;
Oscar Eriksson Uggla, slagverk; Pernilla Thörewik, dirigent

Med reservation för ev ändringar

FÖR MER INFO

KYRKLUREN med söndagens gudstjänster, 08-560 387 60
KYRKRADION på Radio Viking 101,4 sö 09.00-10.00 med Barbro och Lennart Arlinger och Marianne Abrahamsson.
MÅNADSBLAD prenumerera gratis på *Det händer*-programmet.
Ring 08-560 387 00 eller skicka ett meddelande till ekero.pastorat@svenskakyrkan.se så skickar vi hem programmet till dig, antingen i papper eller digitalt.

VERKSAMHETSKATALOG för barn, ung och vuxen. "Det händer i Ekerö pastorat våren 2019" Katalogen finns i kyrkorna. Ring 08-560 387 00 eller skicka ett meddelande till ekero.pastorat@svenskakyrkan.se så skickar vi hem katalogen till dig.
APPEN Kyrkguiden med kalender, gratis nedladdning till mobil.
WEBB www.svenskakyrkan.se/ekero
FB/Instagram ekeropastorat
Instagram Ungdom Ekerö
FB Kyrkans Öppna förskola Ekerö Lovö Adelsö-Munsö

EKERÖ PASTORAT ☎ 08-560 387 00 vxl 📍 Björkuddsvägen 2, Ekerö ⓘ www.svenskakyrkan.se/ekero www.facebook.com/ekeropastorat

FÄRINGSÖ FÖRSAMLING

GUDSTJÄNSTER

Ons 2019-03-06 Stenhamra församlingsgård
18:30 **ASKONSDAGSMÄSSA**
Yngve Göransson, Ligita Sneibe.

Sön 2019-03-10 Färentuna kyrka
11:00 **ÖNSKEPSALMSGUDSTJÄNST**
Mårten Mårtensson, präst.
Ligita Sneibe, organist
Kyrkoherde Peter Strömmer presenterar sig i tal och ton.

Ons 2019-03-13 Stenhamra församlingsgård
18:30 **VECKOMÄSSA**
Yngve Göransson, Joakim Wanzelius.

Sön 2019-03-17 Stenhamra församlingsgård
11:00 **INSTALLATIONSMÄSSA**
Mässa med installation av kyrkoherde Peter Strömmer i i närvaro av, bland annat, biskop Eva Brunne.
Mer information här nedan.

Ons 2019-03-20 Stenhamra församlingsgård
18:30 **VECKOMÄSSA**
Yngve Göransson, Ligita Sneibe.

GRUPPER OCH MÖTESPLATSER

ÖPPET KYRKIS
Måndagar & Fredagar Färentuna församlingshem
9.30-12.00
Pyssel, lek och sång för föräldrar med barn, från nyfödda och uppåt.

FÄRINGSÖ KYRKLIGA SYFÖRENING
Onsdagar Sånga kyrkskola
09.00-13.00
Kom och var med på våra kreativa träffar.

STICKA OCH SKICKA
Varannan onsdag Stenhamra församlingsgård
19.00-21.00
Onsdagar, jämna veckor. Vi stickar kläder som vi sedan skickar till behövande.

KJOLTYGEN (FÖR KVINNOR I ALLA ÅLDRAR)
Varannan måndag Färentuna församlingshem
18.00-20.00 (jämna veckor)
För kvinnor i alla åldrar. Fika till självkostnadspris. Träffa vänner och umgås.

Musikcafé - FaVo-kören

FaVo-kören under ledning av Birgitta Lindeke Levin bjuder oss in i musikalernas värld med hjälp av Elise Einarsdotter på piano, Olle Steinholtz på bas och Eje Olsson som presentatör. Entré och fika: 60:-

▸ *Stenhamra församlingsgård Lördag 16 mars 14.30*

Träffa vår nya kyrkoherde...!

1 mars började Peter Strömmer sin tjänst som kyrkoherde för Färingsö Församling. Kom och hälsa honom välkommen!
10 mars kl. 11.00 kommer Peter med gitarren under armen till Önskepsalmsgudstjänsten i Färentuna kyrka.

17 mars kl. 11.00 är det högtidlig installationsmässa i närvaro av, bland annat, biskop Eva Brunne i Stenhamra församlingsgård. Alla välkomna. Efter mässan serveras lunch. Anmälan till denna görs senast 11 mars till: faringso.forsamling@svenskakyrkan.se eller 08-564 209 21.

Prenumerera gratis på vårt månadsblad...!

Maila eller ring vår kommunikatör Joakim Jonsson:
joakim.jonsson@svenskakyrkan.se - 08-564 20 926

Följ oss också i sociala medier:

www.facebook.com/faringsoforsamling

Entrappaned - Vår ungdomsverksamhet

En trappa ned - Vår ungomsverksamhet

MÄLARÖ MILJÖDAG *Mälarö Miljödag, 30 mars, finns som Facebookevenemang och här: svenskakyrkan.se/faringso/malaro-miljodag*

FÄRINGSÖ FÖRSAMLING ☎ 08-564 209 20 📍 Herman Palms plan 4A ⓘ www.svenskakyrkan.se/faringso www.facebook.com/faringsoforsamling

KOLLEKTIVTRAFIK

Nytt fartyg till pendeltrafik

TAPPSTRÖM | **I början av sommaren kommer pendelbåtslinjen mellan Ekerö och Stockholm att trafikeras med ett nytt, specialbyggt fartyg. Fortfarande kommer det att vara möjligt att ta med cykeln och ta en kopp kaffe ombord.**

Det nya fartyget som ska trafikera pendelbåtslinje 89 byggs i Finland och har en hastighet på 18,5 knop, vilket är samma som det nuvarande fartyget Sjöbris. Det blir 24 meter långt och 6 meter brett, dimensioner som är anpassade för att fartyget ska kunna vända i kanalen vid Tappström på ett enkelt sätt. Fartyget kommer också vara anpassat efter Trafikförvaltningens tillgänglighetskrav, ha ett enklare kafé, toalett anpassad för rullstol och wifi.

– Max antal passagerare kommer vara lite lägre än på Sjöbris. Enligt upphandlingskravet vi fick från Trafikförvaltningen så ska det vara plats för 190 passagerare och det är det största antal tillåtna på nya fartyget. Under hösten så var det största antalet passagerare på en tur 122 stycken vid en avgång från Ekerö, säger Thomas Charrier, kommunikatör på Transdev som bygger fartyget.

Han berättar också att det även fortsatt kommer att gå att ta med sig cykeln ombord, men att hanteringen blir enklare för såväl personal som passagerare.

– Skrovet är färdigt och utrustning och inredning ska snart monteras. Planen är att fartyget ska levereras i slutet av maj och att det ska sättas i pendelbåtstrafik mellan Tappström och Klara Mälarstrand i mitten på juni, säger Niklas Oscarsson, affärschef på Blidösundsbolaget.

Kommunstyrelsens ordförande Adam Reuterskiöld (M) kommenterar det nya fartyget:

– Vi har förvarnat både Trafikverket och SLL (Stockholms läns landsting, reds. anm.) om att vi kommer att möte ökade framkomlighetsproblem under utbyggnaden av Ekerövägen och att det därför att viktigt att redan nu gör allt för att underlätta den dagliga pendlingen för våra medborgare. Vi ser även positivt på de samtal vi för med Stockholms läns landsting om utökningen av andra och nya linjer som kan bli alternativa sätt för våra medborgare att ta sig in och ut ur kommunen, säger han och fortsätter:

– Vi är dessutom glada för att vi, tillsammans med SLL lyckats lösa vintertrafiken, även om den lägger till lite längre bort och tar något längre tid på grund av isförhållandena. Utöver detta behöver vi fler infartsparkeringar och ännu bättre busstrafik något som vi även diskuterar med både trafikverket och SLL.

Det nya fartyget kommer ha samma maxhastighet och kommer ta något färre passagerare. FOTO: TRANSDEV

LO BÄCKLINDER
lo@malaroarnasnyheter.se

Det finns bara en av mig och det är jag. Och nu behöver vi en till!

I min roll som Franchise Manager på iBinder har det varit gasen i botten, från dag ett. Vår idé är att växa på franchise-basis och utvecklingen går med rekordfart. På tre år har vi etablerat oss i sju länder och inget talar för att det ska gå långsammare i framtiden.

Därför behöver vi en till som jag. Någon som kan jobba parallellt med mig på nya marknader och rekrytera och coacha nya franchisetagare.

Huvudkontor: Jungfrusund. Arbetsplats: världen.

iBinder är ett IT-företag med byggsektorn som främsta målgrupp. Med enkelhet som ledord har vi gjort tillvaron lättare för alla som är beroende av komplex dokumenthantering. Din uppgift blir att hitta och stödja ambassadörer runt om i världen, som kan nå ut med vår produkt till nya användare. Det betyder högt tempo och mycket resor inom och utanför Europa. Men också en vardag i harmonisk, snudd på idyllisk miljö på vårt sjönära kontor på Ekerö.

Bli ledare för ett ledande koncept

Vi söker en person med goda ledaregenskaper, starkt säljdriv och ett strukturerat arbetssätt. Du bör ha akademisk utbildning inom affärsutveckling alternativt civilekonom, kunna uttrycka dig lätt och ledigt på engelska och du bör ha god vana att prata inför grupp.

Kontakta mikael.andersson@testhuset.com

Låter det intressant såhär långt finns det naturligtvis frågor du vill ha svar på. Jag ber dig i så fall kontakta Mikael Andersson, Testhuset som vi samarbetar med i denna rekrytering.

Hoppas vi snart blir två av oss!

Per Egnell, Franchise Manager

iBinder
BUILDING ON SIMPLICITY

VÄGAR

Försenad rondellbyggnation

FÄRINGSÖ | **Behovet av att göra om korsningen i Svanhagen är stort då flera trafikincidenter inträffat här. Ombyggnaden av korsningen var planerad att starta senare delen av 2018. Men nu dröjer byggstarten till 2020.**

På grund av olika faktorer såsom en försenad detaljplan och utdragna avtalsprocesser, beräknas byggstarten för korsningen i Svanhagen ske först under våren 2020.

”Bytesplats Svanhagen”, som är Trafikverkets benämning på platsen, var tidigare en av tre delar i projektet som innehöll ombyggnad eller åtgärder vid tre korsningar längs väg 800 (Färentunavägen). De tre delarna är Enlunda, Bytesplats Svanhagen och Färentuna kyrka.

Eftersom detaljplanen har dröjt för korsningen i Enlunda beslöt Trafikverket i oktober 2018 att dela upp projektet i två delar.

Tack vare den förändringen kan åtgärderna i höjd med Färentuna kyrka och ombyggnaden av korsningen i Svanhagen påbörjas tidigare eftersom den upphandlingen då kan göras separat.

– Vi vet att boende och trafikanter är angelägna om att korsningen byggs om så fort som möjligt och vi arbetar för att det ska vara möjligt. Samtidigt är det viktigt att vi följer processen och ser till att upphandlingar görs på rätt sätt, säger Mandana Mokhtary, projektledare på Trafikverket.

Byggstarten för ”Bytesplats Svanhagen” beräknas starta våren 2020 och byggtiden beräknas till cirka ett år. Under ombyggnaden kommer trafiken att ledas om och två körfält kan på det viset ändå hållas öppna.

EWA LINNROS
ewa@malaroarnasnyheter.se

Korsningen i Svanhagen har länge varit ett orosmoment och flera incidenter har inträffat här. Ombyggnad skulle startats 2018, nu blir det först 2020. Då byggs korsningen om till till en rondell. Bilden visar hur denna samt tillfartsvägarna kommer att placeras.

FOTO/ILLUSTRATION: TRAFIKVERKET

Stora summor förskingrade från Ekerö IK

EKERÖ | **Ekerö IK har utsatts för brott i form av förskingring av pengar. Nu pågår en polisiär utredning. Det är en ekonomisk smäll som är kännbar, men detta kommer inte att påverka föreningens verksamhet.**

– Vad vi har sett rör det sig om mycket pengar, men vi vet ännu inte hur mycket. Men det är så pass mycket att vi har agerat väldigt kraftfullt med hjälp av polisen samt att vi har tillsatt personal hos oss för att säkerställa att den fortsatta verksamheten ska kunna fungera som den ska, säger Nicklas Lindersson, ordförande i Ekerö IK.

Det hela uppdagades i samband med föreningens bokslutsarbete i januari.

– En dator försvann och polisanmäldes som försvunnen. Det kombinerat med att viktig post har försvunnit, gjorde att vi fattade misstankar om att det var någonting som inte stämde, berättar Nicklas Lindersson.

Styrelsen i Ekerö IK beslutade därefter att anlita en extern redovisningsbyrå. Då identifierades flera suspekta transaktioner i små portioner. Vad man vet är att det har pågått under 2018 och att dessa transaktioner inte förekommit i tidigare bokslut. (Bokslut för 2018 är ännu inte klart.)

Att transaktionerna inte uppdagats av den interna revisionen beror på att transaktionerna inte har bokförts.

Nu pågår en förundersökning. Det finns en skäligen misstänkt person men mer kan man inte säga i dagsläget, då detta ligger under förundersökningssekretess. Men vederbörande arbetar inte inom Ekerö IK idag. Den försvunna datorn är återfunnen.

– Kommunen har ställt upp genom att prioritera vårt aktivitetsstöd för att säkerställa att vi inte ska hamna i likviditetskris. Vi har också haft fonderade medel vilket gör att vi klarar en sådan här ekonomisk smäll, för den är kännbar. Men den påverkar inte verksamheten, säger Nicklas Lindersson.

Som idrottsföreningen är ambitionen att inte ha ett ekonomiskt överskott. Men om ett överskott uppstår, fonderar man de medlen för framtida kriser, investeringar och om det är något som går utanför sådant man har möjlighet att få stöd för till exempel.

Det som är allra viktigast just nu är tryggheten poängterar Nicklas Lindersson.

– Det är oerhört viktigt att våra medlemmar känner att vi har kontroll på situationen. Verksamheten fortsätter precis som vanligt och vi har också förbättrat alla ekonomirutiner och säkrat upp dem ännu mer, säger Nicklas Lindersson och fortsätter:

– Polisutredningen får nu ha sin gilla gång. Jag vet att de agerar skyndsamt i fallet, de förstår att det är barn och ungdomar som har blivit drabbade av det här. Nu gör vi allt för att säkerställa att de inte blir direkt drabbade. Men vi har blivit utsatta för ett brott och att skydda sig för personer som medvetet försöker lura andra på ett väldigt utstuderat sätt, det är svårt, framförallt i en ideell förening. Vi har 660 personer som ställer upp ideellt, säger Nicklas Lindersson.

Man utreder nu förskingring alternativt trolöshet mot huvudman. Vid denna tidnings tryck har ännu ingen delgivits misstanke.

EWA LINNROS
ewa@malaroarnasnyheter.se

Nicklas Lindersson, ordförande i Ekerö IK har ägnat all sin tid de senaste veckorna till att tillsammans med flera andra inom föreningen, reda ut situationen och säkerställa verksamheten. Här tillsammans med Rickard Markusson, kanslichef på föreningens kansli. FOTO: EWA LINNROS

”...vi har blivit utsatta för ett brott och att skydda sig för personer som medvetet försöker lura andra på ett väldigt utstuderat sätt, det är svårt”

Vad tycker du? Mejla din åsikt till: insandare@malaroarnasnyheter.se

Förstärkning av elnäten på öarna

MÄLARÖARNA | **I en kartläggning av strömavbrott som SVT gjort, visar det sig att att Ekerö hade sämst tillförlitlighet i Sverige 2017. Under 2018 var det något bättre, men strömavbrotten har ändå fortsatt varit många. MN kontaktade Ellevio för att höra vilka åtgärder som vidtas.**

– Siffrorna är självklart inget vi är nöjda med. 2018 var ett bättre år, men det var fortsatt för stora problem och för många avbrott. Under de senaste åren har vi genomfört en rad åtgärder i elnätet på Mälaröarna, svarar Jonatan Björck, presschef på Ellevio.

Under det gångna året har Ellevio genomfört ett antal insatser, vilket har förbättrat situationen i vissa områden.

– Åtgärderna har dock inte gett det resultat vi hoppats överallt, vilket gör att vi planerar ytterligare insatser på kort och lång sikt.

De åtgärder som görs och ska göras, handlar i korthet om att byta ut och modernisera teknisk utrustning samt att utöka trädröjningen, för att förhindra att träd faller över ledningarna.

Varje år görs flygbesiktningar med helikopter över Ekerö för att inspektera elnätet från luften. Det resulterar i ett antal anmärkningar som åtgärdas så snart som möjligt efter flygningen.

– En del av åtgärderna kräver att vi gör ett planerat strömavbrott för att inte riskera att en montör skadar sig. Då delar av Färingsö drabbades av många avbrott under sommaren 2018 gjordes även en extraflygning där för att identifiera och hantera orsaker till detta. Besiktningen genomfördes under september med en helikopter utrustad med en specialkamera och resulterade i omedelbar röjning av sly och träd, som kommit för nära elledningarna, förklarar Jonatan Björck.

En extrainsatt flygning med anledning av stormen Alfrida skedde den 19 februari i år. Man hittade en del träd och annat som man nu planerar in röjning för.

Ett elnät består av ett stort antal sammankopplade stationer. Vissa stationer har många kunder anslutna och andra har betydligt färre.

– För att inte onödigt många kunder ska drabbas av avbrott finns det tekniska system som bryter strömmen så nära platsen där felet inträffat som möjligt och inte i onödan drabbar kunder på en närliggande station. Dessa tekniska system förnyas nu på de två största stationerna Älvnäs och Sånga, berättar Jonatan Björck och tillägger:

– Med hjälp av modern teknik kan vår driftcentral på distans styra om vilken väg elen går. Det innebär att färre kunder drabbas vid ett strömavbrott och att de som drabbats snabbare kan få elen tillbaka. Vi installerar dessa fjärrfrånskiljare på ett antal platser i elnätet under 2019.

Vädersäkring av luftledningar är också en åtgärd och kan göras på olika sätt. Exempelvis kan de ersättas med nya, isolerade luftledningar eller ersätta dem med nedgrävd jordkabel.

– Processen för att gräva ner elledningar kan bli lång i områden som har stora natur- och kulturvärden. Ibland krävs domstolsbeslut och tillstånd av myndigheter och kommuner. Vi diskuterar och förhandlar även med markägare för att få tillstånd att genomföra arbetet på deras mark, säger Jonatan Björck.

”Processen för att gräva ner elledningar kan bli lång i områden som har stora natur- och kulturvärden. Ibland krävs domstolsbeslut och tillstånd av myndigheter och kommuner”

På flera platser på Mälaröarna gräver Ellevio successivt ner luftledningar så att de inte påverkas av väder och vind. Några exempel där man installerat jordkabel under 2019 är Stavsborgs gård och en sträckning vid Hillersjö. Ellevio gräver även upp och byter ut kablar som inte längre fungerar optimalt, exempelvis vid Ramundbacken.

EWA LINNROS
ewa@malaroarnasnyheter.se

Ett intensivt röjningsarbete har bland annat gjorts invid elledningarna på norra Färingsö, allt för att minimera antalet strömavbrott i området. På bilden Göran Eriksson, Lennart Häll och Robin Klintefalk. FOTO: ANETTE PERSSON

Gustavshill
Din personliga trädgårdsbutik
Blommor - Träd - Buskar - Perenner
Tillbehör - Buketter - Interiör - Presenter - Café

Här finns det mesta av det bästa!
Kom och njut av vackra blommor och ta en paus i vårt café!
Gustavshill
Följ oss på instagram & facebook
Björkviksvägen 1, FÄRENTUNA
Tel 560 425 80 • www.gustavshill.com
Öppet: Mån-fre 10-18, lör-sön 10-16

coop
STORKÖPS-RABATT
Gäller för medlemmar vid ett samlat köp över 1000kr.
500kr för ålderspensionärer fyllda 65år.
* Rabatten gäller ej tobak, spel och övriga ombudstjänster
Är du inte medlem ännu, löser vi det direkt i kassan!
8%
Måndag - onsdag
Välkomna till oss!
STENHAMRA Mån-sön 8-22
KUNGSBERGA Mån-sön 9-21

BYGGNATION

Flera byggprojekt på väg att starta

MÄLARÖARNA | **Ekerös siluett mot Tappströmskanalen kommer så sakteliga att förändras. Det gamla industribyggnaderna i Tappsund är redan rivna. Här ska så småningom bostadsområdet Ekerö strand ta form. Lite längre österut byggs ytterligare ett nytt bostadsområde, Ekerö Brygga. Här kommer huskroppar dyka upp redan fram mot sommaren.**

Det nya bostadsområdet Ekerö Brygga ligger öster om Ekerö centrum, på bilden markerat med röd cirkel. I den infällda bilden en illustration av hur husen kommer at se ut. ILLUSTRATION: JÄRNTORGET

Ungefär tio minuters promenad österut från Ekerö centrum, har markförberedelserna startat för en nytt bostadsområde som kommer att heta Ekerö Brygga. Det är Järntorget som äger marken och som också kommer att bygga här.

– Vi började att rita på det redan 2014. Sedan dess har det pågått med alla processer kring detaljplanen, lantmäteriet med mera. Nu har vi fått beviljat bygglov på de flesta fastigheterna, berättar Lina Jacobsson, projektledare på Järntorget.

– Det är 44 radhus och kedjehus som planeras i bostadsrättsform, alla är 135 kvadratmeter, berättar Sophia Åkerman, mäklare hos Svensk fastighetsförmedling.

– Vi har försökt att ta in naturen i husen med varma toner i klinker och kakel. Fasaderna kommer att vara allt från olika gröna toner till röda, rostiga nyanser. Man kan tänka sig lite som löven skiftar under året, förklarar Lina Jacobsson.

Några av husen har tomter och altaner, en del altaner är upp mot 100 kvadratmeter. Det är de husen som ligger närmast vattnet.

– Området är också väldigt kuperat så man kan säga att alla har utsikt mot vattnet, säger Lina Jacobsson.

Inga hus har kommit upp ännu, men säljprocessen har redan startat.

Byggnationen kommer att ske i två etapper och den första etappen är nere vid vattnet. Det som ligger närmast är att börja med grunderna till husen.

– Husen är helt byggda i trä och tillverkas i fabrik i en torr miljö. Sedan körs modulerna hit och monteras på plats, berättar Lina Jacobsson.

Redan till sommaren kommer de första husen att komma upp och inflytt blir om ungefär ett år.

I det gamla industriområdet Tappsund, alldeles intill Ekerö centrum, kommer ”Ekerö strand” att byggas av Skanska med cirka 350 bostadsrätter och cirka 120 hyresrätter. Byggstarten ligger under första halvåret 2020 med inflyttning omkring 2021/2022.

Säljstart är beräknad att komma igång hösten 2019.

På Ekerövallen har nu även ALM/Småas förberedande markarbeten för byggnation på området kommit igång. Här kommer ett 50-tal kedjehus i två respektive tre våningsplan att byggas med beräknad inflyttning 2021.

I Stenhamra, längsmed södra delen av Klyvarstigen och östra sidan av Vallviksvägen planeras nya bostäder, dels genom avstyckningar och dels genom att ersätta tidigare verksamheter i området.

EWA LINNROS
ewa@malaroarnasnyheter.se

EKERÖ MASSAGE TERAPI
Bli av med besvären nu och slipp få tillbaka dem i framtiden!
Välkommen till Per Liestam, Medicinsk Massageterapeut.
- Behandlande Massage
- Idrottsmassage
- Triggerpunktsbehandling
- Käkledsbehandling
- Klassisk Massage
Just nu 10 % prova på-rabatt!
Läs mer och boka tid på www.ekeromassageterapi.se

Specialisten på Amerikanska bilar.
Jeep, Dodge, Chrysler, Chevrolet, Ford
DanielssonsBilservice
Tel: 08-560 248 42 | www.danielssonsbil.se
Hammarkvarnsvägen 9, 179 75 Skå (Skå industriområde)

MGRENTAL
MASKINUTHYRNING
EKERÖ Mörbyvägen 2
SOLNA Ingentinggatan 2
CITY Torsgatan 8
VÅRBY Hamngatan 3
www.mgrental.se
info@mgrental.se
TEL 08-560 247 80

BYGGVARUHUSET
Färingsö TRÄ
allt för hem & villa

"Vi hjälper dig att rita din inredningslösning"

Lite personligare – lite bättre

Bara 5 minuter från Tappström

Öppettider: måndag-fredag 6:30-18, lördag 9-14, söndag 10-14 • Telefon: 08-560 241 00
info@faringsotra.se • www.faringsotra.se • Färentunavägen 65, 179 75 Skå

SNABB SERVICE
LÅNGSAM BETALNING
Serva eller reparera bilen nu, betala senare. Med Autoexpertenkortet kan du dela upp betalningen i upp till 24 månader räntefritt.

I GODA HÄNDER
OM DET HÄNDER
ASSISTANS
FÖRSÄKRING
PÅ KÖPET VID
SERVICE HOS OSS

Autoexperten
VERKSTAD

Svanhagens Bil & Däckservice AB
Mörbyvägen 1, 179 75 SKÅ
08 - 560 240 00, www.svanhagensbil.se

1976-2016 40 ÅR

Svanhagens Bil & Däckservice

NÄRINGSLIV

Janne laddar inför sommaren

RASTAHOLM | **Med stor energi tog sig Janne Peltomäki an utmaningen att ta över det anrika Rastaholms värdshus och vandrarhem. Nu har han klarat av ett intensivt halvår med bland annat julbord, konferenser och upprustning av vandrarhemmet och laddar nu om för den intensiva sommarperioden.**

– Jag hade drömt om att driva restaurang länge och när jag fick den här chansen tyckte jag att det var dags, berättar Janne Peltomäki, som tidigare jobbat som hantverkare under större delen av sitt yrkesverksamma liv, men har ett stort intresse för mat.

Han tog över restaurangen och vandrarhemmet, som ägs av Stockholms seglarsällskap (SSS), i oktober och har sedan dess hunnit med att ta emot både ett stort antal julbordsgäster, ett flertal konferenser och abonnerade tillställningar. Under vintersäsongen har restaurangen öppet under helgerna med en lite mindre meny, men så snart den varmare säsongen drar igång är Janne och hans personal redo att ta emot matgäster under hela veckan.

– Min ambition är att alla ska känna sig välkomna och att det ska finnas plats för alla oavsett om det är abonnerat eller inte.

Han visar runt i det rustika och gedigna huset som invigdes som klubbhus 1932 på ön Rastaholme. Ön hade SSS fått som gåva av grosshandlare Birger Gustafsson och direktör Ingvar Rosenlund och har sedan dess varit platsen för mängder av seglarläger, regattor och festligheter. Här finns gott om plats för mat, dryck och umgänge. På en vägg hänger en raritet, den SSS-vimpel som följde med den svenske astronauten Christer Fuglesang på hans rymdresa 2006.

”Jag hade drömt om att driva restaurang länge och när jag fick den här chansen tyckte jag att det var dags”

Resten av ön inrymmer både en bastu med brygga och vandrarhemsdelen som har plats för ett 60-tal gäster.

Inför sommaren har Janne Peltomäki många tankar om vad han och köket vill bjuda besökarna på.

– Men framförallt vill jag känna mig för och göra det hela på mitt sätt och vara öppen för vad gästerna vill ha. Jag tror att en av mina fördelar är att jag inte tänker som en krögare utan mer som en gäst. Säkert är dock att det kommer vara både grillkvällar, trubadurer, liveband och mycket annat kul under sommaren.

LO BÄCKLINDER
lo@malaroarnasnyheter.se

Janne Peltomäki vill att gästernas önskemål ska styra hur verksamheten utvecklar sig.
FOTO: LO BÄCKLINDER

Tröttnat på köerna?
Arbeta och bo på Ekerö!
Hyr kontor/lokaler/lager

Att jobba och bo på Ekerö innebär att man slipper sitta i köer, får mer tid över och skonar miljön. Vi har nybyggda och nyrenoverade kontorslokaler till uthyrning i Brygga industriområde. Nära till buss, färja och Ekerö centrum. Vi har även uppställningsytor och lagerlokaler på inhägnat område i närheten av kontorsfastigheten.

EKERÖ REDERI AB • 08-560 347 69 • info@ekerorederi.se

Änglarna i musiken

Radioprofilen och ”barocknörden” **VASSILIS BOLONASSOS** presenterar ett program med musik som inte behöver bäst-före-datum. Musik som utrustar sina lyssnare med gott mod och vingar. Ett måste för hälsan, ett näste för själen! Cider och mingel efteråt.

Lovö Kyrkas Kör under ledning av Leif Asp
Dan Bekking, präst

LOVÖ KYRKA
SÖNDAGEN DEN 17 MARS 2019 KL 15:00

Välkommen!

Svenska kyrkan
EKERÖ ADELSÖ-MUNSÖ LOVÖ

Vi samarbetar med samtliga försäkringsbolag - 08-560 245 15

EKERÖBILSKADECENTER

ISO 9001
DEKRA
Kontrollerad Bilverkstad

BYTE AV RUTOR
REPARATION AV STENSKOTT
FRI LÅNEBIL

EKERÖBILGLAS

Vi arbetar med kvalitetsglas från SAINT-GOBAIN AUTOVER

Hammarkvarnsvägen 9 - 179 75 Skå industriområde - www.ekerobilskadecenter.com

GUSON DÄCK

PRISFALL PÅ MÄRKESDÄCK
KOM TILL OSS PÅ GUSON
OCH TA VARA PÅ TILLFÄLLET !

GOODYEAR

Priser Good Year:
205/55-16 775:-
225/45-17 995:-
225/50-17 1275:-

Priserna giltiga så länge lagret räcker. Montering tillkommer.

GOODYEAR Continental NEXEN
Hankook driving emotion
DUNLOP

GUSON DÄCK EKERÖ
Bryggavägen 106, Ekerö 08-560 32 610

www.gusondack.se

BRANDSKYDD

Brandförsvaret knackar på

MÄLARÖARNA | **Igensnöade balkongdörrar, brandvarnare som inte fungerar eller okunskap om hur man släcker en liten brand – när brandförsvarets personal gör hembesök hos mälaröborna stöter de på en hel del faror, men också många glada och tacksamma boende.**

Årligen omkommer cirka 100 personer i Sverige i bränder. För att minska dessa siffror och arbeta förebyggande genomför Södertörns brandförsvar hembesök. Från början var insatsen riktad mot socialt utsatta områden där bränder är vanligare, men på Ekerö har man istället valt att besöka områden där en brand tidigare har utbrutit eller slumpmässigt utvalda flerbostadsområden.

– När vi åker ut till ett område har vi alltid föranmält i förväg och vi brukar komma i brandbil och ibland visar vi den för barnen i området. Sen knackar vi dörr och informerar om hur bränder uppstår, pratar om hur man släcker en enkel brand och testar brandvarnare bland annat. Under besöken är vi alltid klädda i brandförsvarets kläder och legitimerar oss. De allra flesta vill gärna att vi ska komma in och berätta lite och låter oss titta på den utrustning de har, berättar Niclas Renlund, styrkeledare på Ekerö brandstation.

Framförallt ser han vissa typer av faror som återfinns i många hem.

– Även om de flesta har ett ganska bra brandskydd, så är det inte ovanligt att vi kommer till hem där det inte finns brandvarnare, där den är nedplockad eller där batteriet inte fungerar. Det är inte heller alla som har en brandfilt, vilket kan vara väldigt bra att ha om man ska släcka en mindre brand.

Niclas Renlund berättar om hur vanligt det är att äldre personer avlider i sina hem vid bränder och påpekar att som anhörig måste man tänka på att anpassa brandskyddet efter personens förutsättningar. Han och kollegorna utbildar också kommunens hemtjänstpersonal i att hålla ögonen öppna för faror förknippade med brand.

– Det har hänt att vi har kommit hem till äldre där balkongdörren, som skulle vara den enklaste vägen att ta sig ut, är helt igenskottad med snö. Likaså kan det vara belamrat med sängar och andra föremål som gör det svårt att ta sig fram, i många hem där äldre bor.

Han tipsar till exempel om flamsäkra sängkläder och förkläden för den som röker och spisvakter som slår av strömmen efter en stund, vilket kan vara bra om man glömmer en kastrull på spisen.

Andra brandfaror som finns i många hem, är risken för skorstensbränder, levande ljus som man inte har koll på, elektronik som tar eld för att de har trasiga eller billiga laddningsutrustningar.

– Med kunskap om förebyggande brandskydd kommer man väldigt långt och målet är att man inte ska behöva använda den utrustning man har, sammanfattar Niclas Renlund.

LO BÄCKLINDER
lo@malaroarnasnyheter.se

Niclas Renlund och hans kollegor besöker mälaröborna och berättar om vikten av att ha ett grundläggande brandskydd. FOTO: LO BÄCKLINDER

FAKTA BRANDSKYDD

>> Miniminivå i ett hem är att ha en brandfilt, en pulversläckare på sex kilo och brandvarnare.

>> Har man ett hem i två våningar ställer det andra krav på att kontrollera utrymningsvägar och antal brandvarnare.

>> Det viktigaste av allt är dock att ha koll på att utrustningen fungerar, hur man ska utrymma hemmet om en brand uppstår och att alla i familjen är medvetna om det.

galleri Adelsö Smedja
laddar för sin tredje kultursäsong
Snart är sommarprogrammet fyllt
• Hela sommaren konsthantverk & byggnadsvårdsbutik
• 8-9 juni Ane & Emil Svenheden
• 15-16 juni konst- och hantverk av smedjangänget
• 22-23 juni Jill Stark, Robin Fondin, Monika Sahlström
• 29-30 juni, 6-7 juli Lena Sparring & Inga-Lisa Östman
• 20-21 juli workshop, bladguld, med Joy Lynn Davis
• 3-4 augusti Fisk-och mälartema med workshops
• 10-11 augusti Konst- och hantverksmässa
Vi finns knappt 2 kilometer söderut från färjeläget
www.adelsosmedja.se

Sättra småfågelkrog
Låt småfåglar äta ifred, tryggade från katter och stora rövarfåglar. Köp Sättra småfågelkrog för 1300:-. Kan fås måttbeställd och hemlevererad.

Mått:1,7 x 0,7 x 0,6 m
Tommy Hindstam 0703-879194
eller ovewesterberg@telia.com

Planteringsbord

Köp Sättra planteringsbord för 1400:-.
Kan fås måttbeställd och hemlevererad.
Tommy Hindstam 0703-879194
eller ovewesterberg@telia.com

HYR UT DIN STUGA MED OSS
Tryggt – Enkelt –
Betalning i förskott
Skattefritt upp till
50 000:-
Kontakta oss:
020-625625
info@stugsommar.se
www.stugsommar.se
Stugsommar.se
HYR I HELA SVERIGE

Vill du utveckla morgondagens teknik?
FRA
Vi söker dig som brinner för teknik och vill bidra till Sveriges oberoende i världen. Vi erbjuder ett varierande arbete i en miljö med unik kompetensbredd, stor gemenskap och goda möjligheter till utveckling.
På FRA arbetar vi med unika uppgifter – för Sveriges säkerhet och integritet.
Läs mer och ansök på **www.fra.se**

Handla när det passar dig!

Samma pris på nätet som i butik

ICA.SE/TAPPSTROM

Boka hembesök

Vi firar 10 år på nätet!

Dittsolskydd-On-Tour kommer till Ekerö. Vi erbjuder då kostnadsfria hembesök till er som är intresserade av markiser. Vi ger er rådgivning, mäter och tar fram prisuppgift direkt på plats hemma hos er, helt utan förpliktelser till köp.
Gå in på www.dittsolskydd.se/dittsolskydd-on-tour för att se vilka dagar och tider vi är på Ekerö. Under dessa dagar har vi också jubileumserbjudande på utvalda terrass- och fönstermarkiser med upp till

30 % rabatt!

Vi monterar åt dig!

Boka ett gratis hembesök
Anmäl ditt intresse på www.dittsolskydd.se/dittsolskydd-on-tour
eller via info@dittsolskydd.se

Dittsolskydd Nordic AB har hela kedjan från mätning, rådgivning, offert, tillverkning och montering.
Vi kan därför erbjuda marknadens bästa priser med garantier på hela 5 år. Välkommen att testa oss!

www.dittsolskydd.se Tel: 0511-10 000

dittsolskydd.se

BÖCKER

Barnbok om mobbning

EKERÖ | **Ekeröbon Elin Bisander är journalist, fotograf och nu författare till barnboken ”Ingen vill vara med Elin” som kom ut den 1 mars. Med boken som är självbiografisk, vill Elin inspirera barn som är utsatta för mobbing att sätta ned foten och att våga berätta för en vuxen om vad som sker.**

Elin har alltid drömt om att skriva böcker och när hennes man föreslog att hon skulle skriva om hennes egna upplevelser som barn, tog det fart. Redan efter en dags skrivande, hade Elin ett första utkast till manus klart.

– Alla scener fanns ju redan där. Att det skulle bli en barnbok var självklart för mig, berättar Elin.

Boken handlar om Elin när hon var liten och hur hon under hela lågstadiet hade en klump i magen och hade inte någon som ville leka med henne.

– Men boken har också en gnutta magi, något som jag tyvärr inte fick uppleva. Men om ett barn som får läsa den här boken blir inspirerad till att sätta ned foten när man blir utsatt, eller inspireras till att berätta för en vuxen så att man kan komma ur det, då är det värt allt för mig. Det här är inget pengaprojekt utan en stor hjärtesak för mig, förklarar Elin och fortsätter:

– Det kan även vara föräldrar som läser högt för sina barn och som då blir medvetna om hur mycket ett barn kan ljuga. Det är nämligen en otroligt stor skam att ingen vill vara med en och då ljuger man in i det längsta. Jag själv hittade på hur bra allt var, bara för att jag inte ville göra mamma ledsen, berättar Elin.

Hon hoppas även att boken kan vara grunden till ett diskussionsmaterial i exempelvis förskolan.

– Jag tror att det finns många frågor som väcks när man läser boken som man kan diskutera med barn, för att lyfta ämnet på ett odramatiskt sätt, säger Elin.

Boken är utgiven på bokförlaget Visto. Köper man boken via Elin Bisanders hemsida, går tio procent av vinsten till Friends som jobbar för att motverka mobbing och diskriminering.

EWA LINNROS
ewa@malaroarnasnyheter.se

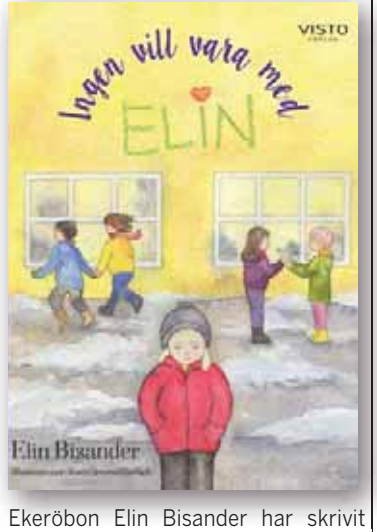

Ekeröbon Elin Bisander har skrivit boken ”Ingen vill vara med Elin”.
FOTO: PRIVAT

Framtidens motor

EKERÖ | **Miljövänliga jetmotorer – det är vad UF-företaget PulseDesign presenterade på årets UF-mässa. Bakom företaget och idén står två Ekerökillar tillsammans med ytterligare två studiekamrater på Bromma gymnasium.**

Mässan ”Entreprenörskap på riktigt 2019” samlar runt 2 800 UF-företagare (UF: Ung företagsamhet, reds.anm.) och cirka 670 UF-företag, som under två dagar visar upp sina produkter och tjänster på Stockholmsmässan i Älvsjö.

På årets UF-mässa deltog två Ekerökillar, Anton Holmén och Pontus Lagernäs, tillsammans med studiekamraterna Conny Yu och Joakim Svanfeldt. Deras UF-företag bär namnet ”PulseDesign”. Alla fyra går på Bromma Gymnasiums tekniska linje, profil flyg. Det som en del elever endast sysslat med sitt sista år på gymnasiet, har dessa killar planerat för redan sedan årskurs 1. De stack också ut med sin ”affärsidé” som något helt annorlunda – billiga, driftsäkra och miljövänliga jetmotorer.

Killarna har varit i kontakt med både SAAB, SAS och KTH och fått väldigt trevligt bemötande. Till och med austronauten Christer Fuglesang har svarat på deras mejl och hjälpt till med kontakter.

– Vi har två prototypprojekt igång just nu. En väldigt simpel som vi bygger hemma hos Joakim som endast ska visa att vår antändning och utströmning fungerar som den ska. Men vi håller också på att diskutera med olika företag om att ta fram en bättre och mer ordentlig prototyp. Vi har testat en väldigt enkel variant som visar att några av våra idéer fungerar, men huvudsakligen så har vi hållit på med simulationer för att se så att saker fungerar som de ska. Hitintills har alla tester visat positiva resultat och vi har endast behövt ändra några små detaljer, berättar Pontus Lagernäs.

Hör intervju med killarna i vårt radioprogram ”God kväll Mälaröarna” 7 mars. Programmet sänds klockan 17 till 19 i Radio Viking, 101,4.

EWA LINNROS
ewa@malaroarnasnyheter.se

Joakim Svanfeldt, Pontus Lagernäs (Ekerö), Conny Yu och Anton Holmén (Ekerö) affärsidé – billiga, driftsäkra och miljövänliga jetmotorer.
FOTO: PRIVAT

Naprapaterna
Ekerö · Vasastan
Kungsholmen

Onda muskler tar väldigt mycket energi!
Vi finns här och hjälper dig gärna!

08-560 313 31
Naprapaterna Ekerö • www.naprapaterna.nu
Jungfrusund Skärgårdsstad, Bryggavägen 133

Muntrationer på
Riddersviks gård med mat och
TEATERPATRASKET

LIK
VIDA
MEDEL

Ett gyckelspel
i 2 akter med
tillhörande
musiksnuttar

Serveras **Lördagar** 23 febr, 2 mars, 9 mars, 23 mars, 30 mars & 6 april
Söndagar 24 febr, 3 mars, 10 mars, 24 mars, 31 mars & 7 april
Middagen serveras kl. 17.00. Föreställningen pågår ca 2 tim 15 minuter inkl. paus
Mat, kaffe + kaka i pausen samt teaterföreställning kr. 330:-
(Avvikande kost måste föranmälas senast 3 dagar innan)
Bokas på **info@riddersviksgard.se** eller
www.riddersviksgard.se Telefon: 08-38 04 40
OBS! Begränsat antal platser

RIDDERSVIKS GÅRD

BACKÉUS RÖR

Backéus Rör AB är ett litet företag som är på väg att expandera och söker någon trevlig person som vill jobba tillsammans, framförallt på öarna. Vi jobbar till största del mot företagskunder och gör allt från nyinstallationer till rot-jobb. Företaget har funnits etablerat på öarna sedan 2005. En av våra absoluta styrkor förutom gedigen kompetens är snabb respons och åtgärd av problem.

VVS-montör

Vi söker dig som är certifierat VVS-montör och har minst tre års erfarenhet, gärna även att du har ”Säker Vatten”- samt ”Heta Arbeten”-utbildning. Om du är kille eller tjej spelar ingen roll, bara du vill vara med och utveckla företaget. Du ska ha god social kompetens och vara positiv lagd, ansvarsfull och plikttrogen och kunna arbeta självständigt.

Tjänsten innebär bland annat mycket kontakter med beställare, konsulter och leverantörer. Arbetsuppgifterna innebär också självständigt arbete samt frihet under ansvar.

Lön efter överenskommelse, kollektivavtal följes.
Provanställning 6 månader.
Tillträde snarast.
B-körkort är krav.

Vid frågor kontakta.
Benny Backéus 0704-24 25 29

Din ansökan förväntar vi oss skriftligen per e-post:
info@backeus.se
Märkt ”arbetsansökan”

BRANSCHREGLER SÄKER VATTENINSTALLATION

Auktoriserat
VVS-företag

VÄLKOMNA TILL RESTAURANG
JUNGFRUSUND

FISH AND CHIPS

TIS – FRE
11:00 – 14:30
LÖR
12:00 – 21:30

VI BJUDER ALLA BARN PÅ GLASS VARJE LÖRDAG!

SE HEMSIDA OCH SOCIALA MEDIER
FÖR FULLSTÄNDIG MENY SAMT
ANNAT KUL SOM HÄNDER!

ICECREAM
BURGERS

BRYGGAVÄGEN 133
EKERÖ 0855635000
INFO@RESTJUNGFRUSUND.SE
WWW.RESTJUNGFRUSUND.SE

BO MED UTSIKT ÖVER MÄLAREN

Här flödar ljuset. Med fritt läge ut mot Mälaren hittar solen hela vägen in i de välplanerade lägenheterna. Alla bostäder har egen balkong eller uteplats.
Endast en kort promenad bort finner du både båtbryggor och badplats. På andra sidan vattnet breder Stäketskogens naturreservat ut sig. Från Mälarfronten är det också nära till Kungsängen Centrum med hela dess utbud samt pendeltågstation Kungsängen varifrån tåget tar dig in till Stockholm Central på endast 28 minuter. Välkommen på visning!

MÄLARFRONTEN – KUNGSÄNGEN

Visning: Onsdag 6 mars kl 16.30–17.15 och
Söndag 17 mars kl 13.30–14.15
Mäklaren finns även på plats tisdagar mellan 12.00–13.00

Var: Ringvägen 1 i Kungsängen

Mäklare: Josefin Afzelius,
josefin.afzelius@nytthem.se, 08-441 57 93

Besök hemsidan för mer information:
boratt.se/malarfronten

Borätt
EN DEL AV JM-KONCERNEN

Fråga Johan

Hur gick det med Birkaskolans flytt?

Här kommer de senaste frågorna från er läsare och radiolyssnare, besvarade av kommunens kommunikationschef Johan Elfver i MN:s radioprogram ”God kväll Mälaröarna”.

Vad händer med Birkaskolans flytt? Kommer skolan att hamna nedanför Uggleberget?
– Det är politiken som avgör detta, men tjänstemännen kommer att föreslå att den planen avbryts.

Finns det en plan B för placeringen av Birkaskolan?
– Det diskuteras en plan B men det är ingenting jag i nuläget känner till vad det är. Det får vi återkomma till när vi vet närmare.

Är det breddningen av Ekerövägen som börjar ta form på åkern vid Lovö Edeby?
– Det stämmer att det är breddningen men också arbetet med cirkulationsplatsen som ska byggas. Sedan förbereder man också arbeten med servicevägar och omkopplingar som ska ske när man ska genomföra arbetet på den stora vägen. Då måste trafiken ledas om. Lite längre fram kommer även sprängning av ytterligare ett tunnelrör i Lindö tunnel.

När ska den farliga trafikplatsen vid Skå byggas om? Menar då korsningen där man tar av mot Stenhamra, Eriksberg, mot Allhallen och ICA?
– Den heter Svanhagens trafikplats och den har förhandlats om av både kommunen och Trafikverket. Nu håller kommunen på att skriva ett genomförandeavtal tillsammans med Trafikverket. Planen är att arbetet ska dra igång nästa år, men förmodat klart till 2024. Det är en cirkulationsplats som ska täcka alla de här riktningarna. Sedan kan det vara andra bitar också som hänger ihop med gång- och cykelvägar och övergångsställen. (Läs mer om korsningen i Svanhagen på sidan 8.)

En av de platser som varit aktuella för Birkaskolans nya placering, är ett område nedanför Uggleberget. En läsare frågar hur det gått med planerna. Foto: Ewa Linnros

När kommer kommunalt vatten och avlopp till samma område, det vill säga till bensinmacken, pizzerian, Mälarö skydd med flera?
– Här har vi vägsträckningar som ska beaktas. Vattenledningar ska dras fram och grävas ned i backen. Här finns också diskussioner om det ska bli en lokalgata vid de ställen som har komersiella delar eller om det blir en cirkulationsplats även där. Just den delen är en pågående detaljplan och nästa steg i processen är en så kallad granskning. Det innebär att man har fått in synpunkter som sammanställts och nu ska detta granskas. Därefter ska planen ställas ut igen och först när det är klart, kan det gå vidare till beslut.

EWA LINNROS
ewa@malaroarnasnyheter.se

Har du en fråga till kommunens informationschef?
Maila din fråga till: radio@malaroarnasnyheter.se och få svar direkt i tidningens radioprogram torsdagar kl 17-19 i Radio Viking, 101,4

RADIO LYSSNA

> Hör intervjun via qr-koden nedan eller på www.malaroarnasnyheter.se

Tidningens radioprogram ”God kväll Mälaröarna” sänds torsdagar klockan 17-19 i Radio Viking 101,4

Tvätta bilen tidigt så bjuder vi på frukost

Köp X-shine innan kl 08.00 så bjuder vi på en liten kaffe och fralla

Värde 35:-, går ej att kombinera med andra erbjudanden.
Gäller t.o.m. 31/5 2019 och endast på OKQ8 Ekerö.

OKQ8 Ekerö
Åkerstigen 22
08-560 305 09

OKQ8

Kyrkornas SECOND HAND

Bidra till en bättre värld
genom att handla prisvärt hos oss!
Skänk saker. Köp saker.
Bidra till bistånd och återvinning.

Troxhammar Gård, Färingsö
Tfn: 076-547 09 14

www.kyrkornassecondhandekero.se
www.facebook.com/Kyrkornas-Secondhand-Ekerö

MÄLARÖKYRKAN EKERÖ
PMU
Svenska kyrkan EKERÖ OCH FÄRINGSÖ FÖRSAMLINGAR

SFK PLIGGEN MUNSÖ

SFK Pliggen kallar till Årsmöte

Torsdagen den 7 mars kl. 19.00
i Munsö Församlingsgård

Vi bjuder på kaffe och mackor efter mötet
Sedvanligt lotteri

Årsmöteshandlingarna finns att hämta på Pliggens hemsida

Välkomna! Styrelsen

GOD KVÄLL Mälaröarna

Tidningens eget radioprogram

Nyheter, trafikrapport, väder, spännande gäster, tävlingar med fina priser och allt handlar om Mälaröarna! Ställ en fråga till kommunens informationschef, vi tar upp det i programmet. Maila frågan till radio@malaroarnasnyheter.se

Med Ewa Linnros och Jocke Jonsson torsdagar 17-19 på Radio Viking 101,4

Repris på www.malaroarnasnyheter.se

MÄLARÖARNAS nyheter
Radio Viking 101.4

Det går också att lyssna på www.radioviking.se | Senaste programmet finns på www.malaroarnasnyheter.se | Intervjuer och bilder läggs också ut på ”God kväll Mälaröarnas” Facebook-sida | Arrangör: Mälaröarnas nyheter i samarbete med Föreningen kultur och musik på Mälaröarna och Radio Viking

Erskinesalen 18 mars kl 19 - 20.30
Biljetter, 145 kr, finns att köpa på
Mälaröarnas bokhandel & olstafolkpark.se

Ölsta FOLKPARK · Folkets Hus och Parker · MÄLARÖBION · EKERÖ KOMMUN · ABF

Välkommen till vår
Klassiska söndagsbrunch
på Skytteholm Hotell

Njut av en härlig buffé med svenska smaker, söta och salta delikatesser och nygräddade bakverk.

Söndagen den 17 mars
Kl. 11.00-14.00 i Skyttegården

Pris 345 kr
Barn upp till 3 år gratis, upp till 10 år halva priset.

Boka på:
skytteholm.se, 08-560 236 00, welcome@skytteholm.se

Skytteholm Hotell & Konferens är en del av familjen Stockholm Meeting Selection

Sporten

> Bästa egenskapen är att kunna koncentrera sig Isaa Sand, Ekerö IK:s bågskyttesektion

T.v: Isaa Sand är instruktör i bågskytte och tävlar i sporten. T.h: Bild från sommarcamp i bågskytte i Ekerö IK:s regi. När barnen börjar med bågskytte är det mest på lek. FOTO: PRIVAT OCH EKERÖ IK

Bågskytte för små och stora

BÅGSKYTTE | **För fem år sedan startade Mälarö bågskytteklubb. Sedan dess har mycket hänt och numera är de en av Ekerö IK:s sektioner.**

– När vi drog igång fanns det ett trettiotal intresserade. Några fastnade för det medan andra hoppade av. Men sedan några år tillbaka har vi det läget att vi har problem att ta emot nya medlemmar eftersom vi har ledarbrist, berättar Isaa Sand, sportchef bågskytte EIK.

– Om det finns någon förälder som tycker att bågskytte och ledarskap är roligt, kan de få en kurs i bågskytte av mig för att sedan kunna ta hand om nybörjarträningar.

Sedan ett och ett halvt år tillbaka har Mälaröarnas bågskytteklubb och Ekerö IK gått ihop.

– Ekerö IK har en bra modell för föreningsverksamhet där man inte tittar på elitsatsning utan på bredd, säger Isaa.

Vilka egenskaper behövs för att träna bågskytte?

– Bästa egenskapen är att kunna koncentrera sig. Att kunna fokusera under den här korta tiden som det handlar om att komma i rätt position med kroppen och koncentrera dig tills du får iväg pilen. På en tävling behöver du upprepa det 60 gånger och det är det som är det svåra, förklarar Isaa.

Bågskyttesektionen har också haft en hel del goda resultat på tävlingar. De äger rum i hela Sverige och klubben har plockat hem både guld, silver och bronsmedaljer.

– Jag tror att vi har sju individuella medaljer och två lagmedaljer, berättar Isaa som själv även börjat tävla lite grann utanför Sveriges gränser, främst inom 3D-skytte som är en skogsgren. Här skjuter man på gummidjur längs en promenadstig i skogen.

I vilken ålder kan man börja med bågskytte?

– Det är svårt att säga då det är väldigt individuellt. Men för de flesta kan man säga kring tioårsåldern för att de ska kunna fokusera. Barnträningarna kortar vi ner, de är max en timme. Sedan är barnen helt slutkörda, berättar Isaa.

I dagsläget finns tre tränare som samsas om att ha träning tre dagar i veckan. Under vintertid tränar man inomhus i Färentunaskolans idrottshall. När ljuset och vädret tillåter sker träningen utomhus och då på Skå flygfälts norra del.

Det finns plats och utrymme att få in fler träningar, det enda hindret just nu är som sagt bristen på tränare.

– Det viktigaste man behöver lära sig när det handlar om att ta hand om nybörjare, det är att man ser till att barnen får pilen åt rätt håll. Det är jättestora tavlor och barnen får skjuta på kort håll, så det är mest lek i början, avslutar Isaa.

EWA LINNROS
ewa@malaroarnasnyheter.se

Matcher & tabeller

HEMMAMATCHER TILL DEN 19 MARS

BASKET | damer div 2 n: 10/3 kl 15:15 Mälaröhallen: KFUM Ekerö - Hammarby Basket

INNEBANDY | Herrar div 2.: 6/3 kl 20:20 Mälaröhallen: Ekerö IK - Råsunda IS • 16/3 kl 12:30 Mälaröhallen: Ekerö IK - IBF Offensiv Lidingö

Sportnyhet?
Skicka kort text till
sporten@malaroarnasnyheter.se

LÄGET DEN 3 MARS

BASKET
Damer div 2 n

Djurgården Basket	10	9	1	829 - 463	18
Telge Stars	9	8	1	731 - 422	16
Visby BBK	10	6	4	737 - 593	12
KFUM Fryshuset	11	6	5	719 - 610	12
Västerås Basket	12	6	6	647 - 753	12
KFUM Gävle	9	4	5	427 - 517	8
KFUM Ekerö	11	2	9	465 - 800	4
Hammarby Basket	10	0	10	400 - 797	0

INNEBANDY
Herrar div 2

Åkersberga IBF	19	15	2	2	145 - 78	47
Balrog B/S IK	19	12	1	6	137 - 92	37
Hammarb. IBK	19	12	1	6	132 - 102	37
Ingarö IF	21	10	5	6	148 - 124	35
Nacka Wallen. IBK	19	10	3	6	110 - 90	33
Ekerö IK	19	10	2	7	164 - 122	32
IBF Off. Lidingö	20	8	5	7	155 - 114	29
Grimsta AIK	20	9	2	9	130 - 107	29
Råsunda IS	20	9	0	11	112 - 152	27
Värmdö IF (B	20	7	4	9	124 - 115	25
Huddinge IBS	21	7	2	12	146 - 123	23
Runby IBK	20	6	1	13	136 - 185	19
Tumba GoIF	21	0	0	21	69 - 304	0

INNEBANDY
Herrar div 5 B

IBF Off. Lid. (B)	14	13	1	0	171 - 47	40
Järfälla IBK (B)	15	13	1	1	132 - 55	40
Jakobsb. IBF (B)	15	10	2	3	119 - 68	32
Lokom. Kista IBF	15	9	2	4	92 - 74	29
Ekerö IK (B)	15	6	0	9	84 - 94	18
Häss. SK IBK (C)	15	4	3	8	95 - 111	15
Vällingby BK	14	4	2	8	69 - 104	14
Stäkets IF	14	4	1	9	67 - 85	13
Ängby IF (B)	15	4	0	11	68 - 129	12
Adelsö IF	14	0	0	14	49 - 179	0

ISHOCKEY
Hockeytrean östra forts

Tierps HK	14	10	1	3	69 - 45	32
IK Waxholm	14	8	3	3	75 - 51	29
Ekerö/Skå IK	14	8	1	5	84 - 70	25
IFK Öster. Vik. HC	14	7	2	5	58 - 56	24
KTH IF	14	5	4	5	52 - 62	21
Kista HC	14	4	3	7	53 - 67	17
Solna SK	14	3	2	9	58 - 67	12
Norrtälje IK	14	2	2	10	40 - 71	8

Karin och Claes i topp

LÄNGDSKIDOR | **Årets Vasalopp som ägde rum den 3 mars blev en prövning för deltagarna med ihållande snöfall och långsamt spår. För samboparet Karin Nilsson och Claes Steimert från Gällstaö blev det dock ett rekordår och de båda placerade sig på plats 133 och 163 i dam- respektive herrgruppen.**

Efter några dagar med strålande väder slog det om strax innan Vasaloppet startade på söndagen och det var nysnö och tröga spår som gav åkarna en hård match. Men för två av de mälaröbor som genomförde loppet i Mälarö SOK:s eller annan klubbs namn, presterade bättre än vad de förväntat.

– I år känner jag mig faktiskt supernöjd även om det var riktigt ”grisföre”. Det enda som inte funkade riktigt som det skulle var vätskelangningen och jag missade några flaskor, säger en trött Claes Steimert, Mälarö SOK dagen efter sitt åttonde Vasalopp som han genomförde på tiden 05:08:41.

Den tidigare bästa placeringen var år 2015 då han gick i mål på plats 216. Bästa tiden hade han år 2016 då han åkte på 04:44:24.

– Jag hade som mål att vara bland de 200 bästa, men mitt drömmål var att vara bättre än plats 150. Det skiljde dock bara 46 sekunder för att jag skulle uppnå det målet, konstaterar han.

Sambon Karin Nilsson gjorde också en strålande bedrift och gick i mål på plats 133 av damerna. Hon har åkt loppet fyra gånger förut och har placerat sig både på plats 131 och 161 tidigare.

> ”Det enda som inte funkade riktigt som det skulle var vätskelangningen och jag missade några flaskor”

Claes Steimert (t.v.) och sambon Karin Nilsson var två av de 14 711 anmälda deltagarna. De placerade sig båda som ettor bland mälaröborna i herr- respektive damklassen. FOTO: PRIVAT OCH VASALOPPET/ULF PALM

Under loppet fick mormor och morfar ta hand om Claes och Karins två barn, men när det gäller träning och tävlingar i övrigt turas de ofta om att åka för att båda ska kunna få möjlighet att utveckla sin skidåkning.

Ännu en mälaröbo som presterade riktigt bra under årets Vasalopp var Mats Schultze som kom på plats 454 på tiden 05:43:35. Men med tanke på väderförhållandena kan nog alla som deltog, sägas ha gjort en rejäl bedrift.

Årets lopp var det 95:e i ordningen och till start kom 14 711 åkare. Norrmannen Tore Björset Berdal segrade i herrklassen på 4:39:15 och svenska Britta Johansson Norgren i damklassen på 4:54:24. Bland herrarna togs de första åtta placeringarna av norrmän samt en tjeck och först på plats nio hamnade den förste svensken Oskar Kardin.

I år deltog 45 olika nationer inklusive Sverige och medelåldern var 42,2 år. För första gången var det också över 2 500 damer anmälda, vilket innebär att det var 16 procent kvinnliga deltagare. Efter årets lopp hade 575 620 Vasaloppsåkare skidat i mål sedan 1922. Tillsammans har de åkt en sträcka motsvarande 1292 varv runt jorden eller 67 resor månen tur och retur.

LO BÄCKLINDER
lo@malaroarnasnyheter.se

UTSTÄLLNING

”Det var mjukt och luktade som naturen...”

Ullen kommer till liv genom Elly

EKERÖ | **Det är långt ifrån första gången som Elly Uppgårdh Ström ställer ut sina konstverk. Ändå drabbades hon av lite premiärnerver när hon för första gången visade upp sina färgstarka nålfiltade ulltavlor på Ekgårdens äldreboende där hon bor, i slutet av februari.**

När Elly Uppgårdh Ström fick prova på att nålfilta med ull på Ekgården där hon bor, vaknade den gamla skaparlusten till liv igen. Under hennes nål har det vuxit fram såväl blommotiv, som naturscener med inspiration från Mälarönaturen och ett flertal fåglar samt katter med egensinnig och skarpsynt blick.

– Jag hart tidigare målat akvareller och textila applikationer och har ställt ut många gånger, men nu var det länge sedan, berättar Elly som är en känd konstnär för den som bevistat Konstringens och Ekebyhovs slotts konstutställningar längre tillbaka i tiden.

Hon beskriver hur hon alltid har haft ett behov av att uttrycka sig i bilder redan som barn och bland annat gick Nyckelvikens konstskola under ett år som ung, även om hennes yrkesliv till stor del kom att kretsa kring Naturvårdsverket och maskinskrivning.

– När jag sedan började med ullen kände jag att det var något särskilt. Det var mjukt och luktade som naturen, det tyckte jag om och ville gärna fortsätta.

När så motiven började träda fram på de tovade underlagen, gav det mersmak och Elly hittade inspiration runt omkring sig. Det första motivet var en blåskimrande, abstrakt bild som inspirerats av miljön i Stenhamra stenbrott, som ligger i närheten av där Elly bott i många år.

– Den sista bilden jag gjorde innan utställningen var den med katten, den tycker jag allra mest om. Jag har gjort både den och flera av fåglarna efter förebilder i böcker, förklarar hon och pekar på en gråstrimmig katt med intensiva ögon och tredimensionella öron.

Dagen efter vernissagen är de flesta av tavlorna redan markerade med röda lappar som vittnar om att publiken har tyckt så mycket om dem att de till och med vill köpa dem. Och för Elly är redan tankarna igång kring vad hon ska skapa för nya konstverk med hjälp av de många ulltussar i regnbågens alla färger som hon har framför sig.

– Jag tror att jag börjar med att göra en katt till.

Utställningen hänger kvar ännu en ett par veckor för den som vill titta på Ellys konstverk.

Katter, fåglar och blommor kommer till liv i Elly Uppgårdh Ströms tavlor. De allra flesta blev sålda redan första vernissagedagen.
FOTO: LO BÄCKLINDER

LO BÄCKLINDER
lo@malaroarnasnyheter.se

erb
Ekerö Redovisningsbyrå AB
Bokslut och årsredovisningar
Vi gör bokslut och deklarationer
för ALLA bolagsformer och verksamheter

Välkommen till ERB!

Ekerö Redovisningsbyrå AB är en modern redovisningsbyrå som strävar efter att hålla en aktiv dialog med sina uppdragsgivare. Sedan starten 1987 har vi fått förtroendet att arbeta åt flera hundra företag och vi kan idag räkna oss bland de större redovisningsbyråerna i Sverige. Vår personal har tystnadsplikt om våra uppdrag och behandlar all information med sekretess. Vi har ett aktivt kvalitetsarbete och en strävan att personalen ska vara delaktig och engagerad. Vi ser oss som fullservicebyrå och en komplett ekonomipartner till våra uppdragsgivare.

- Bolagsbildning
- Bokföring
- Kund- & leverantörsfakturahantering
- Inkassohantering
- Bokslut och årsredovisningar
- Löner
- Deklarationer och skattefrågor
- Koncernredovisning
- Budgetering
- Ekonomiska analyser
- Affärsplan
- Affärs- och bolagsjuridik
- Utredningar
- Kreditupplysningar
- Värdering

Vi välkomnar nya kunder!

TEGELBRUKSVÄGEN 1A | EKERÖ C | 08-560 397 00

Foto: Lo Varg

SELMA NÄTVERKET

Selma är ett kvinnligt nätverk för företagare på Ekerö som bor eller driver verksamhet på Mälaröarna. Nätverkets syfte är att inspirera, stödja och motivera medlemmarna i deras respektive verksamhet. Vi tror på kraften i att vara del av ett bra nätverk.

Mer information om oss hittar du på www.selmanatverk.se.

Selma

På gång!

• **Tipsa om utställningar och evenemang som äger rum på Mälaröarna! De ska vara öppna för en bred allmänhet, utan förpliktelser annat än even-tuell entrébiljett.**

• Skicka till **pagang@malaro-arnasnyheter.se**
Manusstopp: Måndag före kl 12, 1,5 vecka före utgivning.

UTSTÄLLNINGAR

Galleri Utkiken
Vikingatida upplevelseutställning med möjlighet att prova vikinga-dräkter eller kliva in i ett långhus. Utställningen pågår t.o.m.17/4.

Ekebyhovs slottsgalleri
Birgitta Faxe – textila blandtekniker, Olof Sandahl – grafik i olika tekniker. Utställningen pågår t.o.m. 17/3.

Uställning
Mona Wikborg – oljemålningar och blyertsteckningar. Utställningen pågår t.o.m. 20/6. Profydents väntrum, Ekebyhovsvägen 1 (vid brandstationen). Mån-tor, kl 8-17.

EVENEMANG

"God kväll Mälaröarna"
Nyheter, trafikrapport, väder, kommunens kommunikationschef svarar på frågor, spännande gäster och allt handlar om Mälaröarna! Dessutom – vinn fina vinster i tidningens eget radioprogram.
När: 7/3 kl 17-19
Var: Radio Viking, 101,4
Arr: Mälaröarnas nyheter, Musik och kultur på Mälaröarna, Radio Viking

Film
"Den tredje mannen". Regi: Carol Reed, England 1946. Medlemskort i Filmstudion berättigar till vårens samtliga filmer. Enstaka biljetter får ej säljas.
När: 7/3 kl 19.30
Var: Erskinesalen, Ekerö centrum.
Arr: Ekerö filmstudio

Ekebyhovs slott
9/3 och 10/3 kl 14: Kulturskolans elever uppträder. Arr: Mälaröarnas kammarorkester.
16/3 och 17/3 kl 12-16: "Hur klarar sig Ekeröfamiljen?". Arr: Ekerö civil-försvarsförening.

Teater
Teaterpatrasket från Ekerö spelar "Likvida medel" – ett gyckelspel i två akter med tillhörande musiksnuttar. Middagsservering.
När: 9/3 och 10/3 kl 17
Var: Riddersviks gård, Hässelby
Arr: Teaterpatrasket

Mälaröbion
10/3 kl 14: "Flyg! sa Alfons Åberg", barnt., kl 16: "Drakträ-naren 3 (3D), fr. 7 år, kl 19: "Woman at war", barnt.
Var: Erskinesalen, Ekerö kulturhus
Arr: Mälaröbion

Föredrag
Medicinjournalisten och sjuksköterskan Sara Heyman berättar om hur stereotypa bilder av sjuksköterskan står i vägen för högre löner och bättre arbetsvillkor.
När: 11/3 kl 16-18
Var: Biblioteket, Ekerö centrum
Arr: Ekerö bibliotek och S:t Lukas Mälaröarna

Juridisk rådgivning
Advokat Emelie Andersson, specialiserad på brottmål, familjerätt och migrationsrätt svarar även på andra frågor i mån av kunskap. 15 minuter kostnadsfri rådgivning. Anmälan samma dag fr. kl. 9.
När: 19/3 kl 17.30-18.30
Var: Biblioteket, Ekerö centrum
Arr: Ekerö bibliotek

Föredrag
Arkeolog Ludvig Papmehl-Dufay berättar om forskingsprojektet kring Sandby borgs-massakern som skedde på Öland på 400-talet.
När: 19/3 kl 19
Var: Biblioteket, Ekerö centrum
Arr: Ekerö bibliotek och Fornminnessällskapet Mälaröarna

BARN OCH UNGA

Dockteater
Dockteatern Tummeliten spelar "Sagan om vanten" med sång och rörelse. Gratisbiljett hämtas på biblioteket.
När: 9/3 kl 13
Var: Biblioteket, Ekerö centrum
Arr: Ekerö bibliotek

Polsk sagostund
Sagostund på polska för barn fr. 3 år. Zapraszamy na chwile z ksiazka po polsku. Dla dzieci od 3 lat.
När: 16/3 kl 13
Var: Biblioteket, Ekerö centrum
Arr: Ekerö bibliotek

SPRÅKKAFÉ

Ekerö
Öva på att prata svenska. För nyanlända och de som bott i Sverige en tid och behöver hjälp med att utveckla svenska språket. Kostnadsfritt.
När: Onsdagar kl 16-18
Var: Mälarökyrkan, Ekerö centrum
Arr: Mälarökyrkan

Stenhamra
Öva på att prata svenska. För nyanlända och de som bott i Sverige en tid och behöver hjälp med att utveckla svenska språket. Kostnadsfritt.
När: Måndagar 16-18
Var: Biblioteket Stenhamra
Arr: Färingsö församling, Barnens eget bibliotek, Ekerö kommun, Öar utan gränser

FÖR DAGLEDIGA

Bridge
Alla bridgespelare med partner är välkomna.
När: Måndagar och torsdagar, kl 10-14
Var: Scoutlokalen vid MASK-backen
Arr: Fantan/SPF

Föredrag
"Vad kan vi göra när vi hör dåligt?" – Hans Moberg, Hörselskadades riksförbund informerar om möjliga åtgärder vid hörselnedsättning.
När: 11/3 kl 13
Var: Församlingssalen, Ekebyhovskyrkan
Arr: SPF Mälaröarna och Studieförbundet Vuxenskolan

Musikcafé
Med FaVo-kören

En resa in i musikalernas värld med FaVo-kören under ledning av Birgitta Lindeke Levin.
Elise Einarsdotter, piano. Olle Steinholtz, bas.
Lars-Erik "Eje" Olsson, presentatör.
Entré och fika: 60:-
Caféet öppnar kl. 14.30 och underhållningen drar igång kl. 15.00.

Lördag 16 mars 14.30
Stenhamra församlingsgård

BESÖKSADRESS: HERMAN PALMS PLAN 4
TELEFON: 08-564 209 20
WWW.SVENSKAKYRKAN.SE/FARINGSO
FARINGSO.FORSAMLING@SVENSKAKYRKAN.SE

Svenska kyrkan
FÄRINGSÖ FÖRSAMLING

Religionsdialog
Mellan himmel och jord

Sedan 1 mars är Peter Strömmer kyrkoherde i Färingsö församling. Vad har han för tankar om församlingens andliga liv och utveckling? Om tro och att vara kyrka idag?

Yngve Göransson, präst i församlingen, samtalar med kyrkoherde Peter Strömmer om allt *mellan himmel och jord*.

Onsdag 20 mars 19.00
Stenhamra församlingsgård

BESÖKSADRESS: HERMAN PALMS PLAN 4
TELEFON: 08-564 209 20
WWW.SVENSKAKYRKAN.SE/FARINGSO
FARINGSO.FORSAMLING@SVENSKAKYRKAN.SE

Svenska kyrkan
FÄRINGSÖ FÖRSAMLING

50 år sedan

Mälaröarnas nyheter startades av Svenska dagbladet 1949
Tack vare ett aldrig sinande flöde av artiklar i MN sedan 1949, kan vi här ge en återblick av livet på Mälaröarna för 50 år sedan!

Pjäxdans och skrillor

MÄLARÖARNA | **I år har MN varnat för svaga isar runt om i kommunen. Hur Mälarisen var för femtio år sedan är oklart, men det fanns gott om spolade banor som nyttjades för skridskoåkning. Men inte nog med det – det arrangerades också en hel del andra populära aktiviteter.**

Sportlovet har anor ända tillbaka till 1940-talet och var till en början ett ”kokslov” som syftade till att spara in på uppvärmningen i skolorna under ransoneringsåren. Idag finns det andra funktioner och syften med lovet, men att försöka inspirera skolbarnen att ägna sig åt friluftsaktiviteter, har varit genomgående i alla tider. Under sportlovet 1969 fylls tidningen av en helsida med förslag på aktiviteter för de skollediga. Där listas allt från ishockeyturnering till skid- och skridskoskola, bal med pjäxdans till skivsnack och pingisturneringar.

I Stenhamra ordnar villaföreningen Sjöhäll skridskofest på isbanan i slutet av februari, för att sprida ljus och värme. ”Man bjuder in ung som gammal till skridskoåkning till musik och i skenet av flammande marschaller på isbanan i Stenhamra, som för en afton skall förmedla något av stämningen från den tid då farmor åkte skridskor uppå Nybrovikens is”. Det blir servering med varm korv och glögg och i MN spekulerar man kring om detta evenemang kanske kan komma att bli en återkommande tradition.

På isbanan i Närlunda ordnar Studiefrämjandet skridskoskola med korvgrillningsfest och flammande stockvedsbrasor under ”utmärkt ledning” av fruarna Mona Urbom och Siri Dahlström. ”I början sattes många, många rovor, men allt eftersom kursen fortskred lärde sig även de värsta vingelpettrarna att hålla balansen och styra de egensinniga skrillorna åt rätt håll”, rapporterar MN.

I den andra ändan av kommunen arrangeras en teaterresa till huvudstaden. För 27 kronor blir deltagarna upphämtade runt Adelsö eller längs med Munsö och får parkettbiljetter till föreställningen ”Black Comedy” som spelas på Intiman. Föreställningen är stjärnspäckad med namn som Jan Malmsjö, Christina Schollin, Lars Lind och Siv Ericks. Hasse Ekman svarar för regi och Yngve Gamlin står för dekoren.

I samband med att Färingsöcentern slår samman sina båda avdelningar under årsstämman i Skå bygdegård, blir det även underhållning, förtäring och dans. Även det lokala centerpartistiska ungdomsförbundet deltar i samkvämet vilket ger lite extra stuns och nya infallsvinklar till diskussionerna enligt artikeln.

Mycket folk hade samlats när Studiefrämjandet hade ”examen” i barnskridskoskolan i Närlunda. Damerna närmast kameran är de båda ledarna, fruarna Mona Urbom (t.v.) och Siri Dahlström (t.h.).

LO BÄCKLINDER
lo@malaroarnasnyheter.se

Ekerö Taxi
har en egen app!
Ladda ner till din mobil
och boka din resa
direkt i appen!
TAXI EKERÖ
560 340 00

EL | VENTILATION | BRAND
besiktningsakuten.se
Entreprenadbesiktningar
Statusbesiktningar
Elrevisionsbesiktningar
Termografering
Energimätning
OVK
Vi erbjuder hela besiktningsgrupper
Ring oss på 070-717 99 19 och beskriv era önskemål
eller maila på info@besiktningsakuten.se
Vi arbetar över hela Sverige med lokalkontor på Ekerö

kolumnen

Champagne-korkar och bananskal

Det som göms i snö kommer upp i tö. Jojomensan, gångvägar och trottoarer är så här års fulla med skräp av olika slag. Vi talar så mycket om källsortering, gröna påsar och återbruk. Men hur hamnar då alla dessa föremål som snusdosor, plastmunstycken, teknikprylar, stanniolpapper och gamla utslitna kalsonger i vår natur?

Häromdagen kom Gusten, min sjumånaders valp, hem med en champagnekork av märket Chandon Moet. Han har bra smak den lille gynnaren. Förra veckans korkar hade namn som Krug Grande och Monte Rossa. Samtliga hittades längs vår dagliga runda på gångvägarna strax nedanför Ekebyhovsskolan. De har antagligen legat där sedan nyårsaftonens raketuppskjutningar med tillhörande skumpa i glasen. Men korkarna försvinner ju inte utan kommer för evigt att ligga i naturen tills någon, som Gusten, plockar upp dem. Nu kanske inte korkarna är de värsta miljöbovarna. Det finns så mycket mera skräp som ligger gömda under buskagen. Gusten hittar det mesta. Han är en riktig sakletare. Det bästa han vet är bananskal – och tro mig – det finns rätt många bananskal utspridda i naturen. Tyvärr bryts skalen inte ner utan ligger där de blev slängda i åratal. Det är bara färgen som ändras – från den trevliga ljusgula till mer svartbruna nyanser. Och själva skalen blir mjukare och sliskigare med tiden. Men försvinner gör de inte till Gustens stora belåtenhet.

Det flesta av oss som har hund plockar ju upp skiten i små plastpåsar och bär snällt omkring påsarna tills vi ser en papperskorg. Men hur länge ska den moralen upprätthållas när andra uppenbarligen inte bryr sig.

Nu är det så att bananskal inte är särskilt nyttigt för en liten hundmage. Men värst är nog i alla fall alla små plastsgrejor som kan fastna i halsen, inte bara på en hund utan också hos de vilda djuren.

Framåt vårkanten brukar städpatrullerna rycka ut och få bort det värsta skräpet. Men Gusten vet ändå vart prylarna hamnar –långt ner i diket och i slyet under granhäcken. Ingen konst alls att smita in där om man är en liten ”taxameter”.

Dagens fynd är en ljusblå napp av okänt ursprung. Den bars hem som en trofé och med den stolta svansen i en hög båge över ryggen. För Gusten var dagen räddad. Men jag bävar för nästa promenad. Vad ska han hitta då?

Gunilla Lindberg

• Välkomna med bidrag till Kolumnen!
Med den vill MN skapa en längre form för ämnen och intryck, som nödvändigtvis inte behöver vara dagsaktuella, men som dock har stark anknytning till Mälaröarna. Att MN publicerar ett inlägg i kolumnen betyder inte att redaktionen ställer sig bakom de åsikter som där framförs. Intresserad? Mejla ditt förslag till kolumnen@malaroarnasnyheter.se

LÅT INTE BYTET KOMMA
SOM EN
KALLDUSCH

NIBE BERGVÄRMEPUMPAR

Byt ut din värmepump i tid, innan du måste improvisera. Med en bergvärmepump från NIBE får du perfekt inomhusklimat året runt, både när värmen stiger och kylan biter. En smart lösning – istället för nödlösningar – helt enkelt.

BESÖK NIBE.SE/UTBYTE FÖR ATT HITTA DIN NYA VÄRMEPUMP

NIBE

Dags att byta värmesystem? Vi hjälper dig!

Wikmans vvs ab

EKERÖ 08- 560 449 00

tyck!

• Välkommen att skriva en lokal insändare!
• Skriv kort – ju kortare desto större chans att komma med.
• Vill du skriva med signatur måste redaktionen ha kännedom om namn, adress och telefonnummer.
• Skicka till tyck@malaroarnasnyheter.se
• Redaktionen förbehåller sig rätten att avgöra vilket innehåll som lämpar sig på insändarplats samt även att korta ner inläggen.

Varannan damernas – inte i Ekerö

Igår, tisdagen den 5 mars var det sammanträde i kommunfullmäktige, 41 förtroendevalda kvinnor och män som vi röstat fram att styra Ekerö kommun de närmaste fyra åren samlades. Det är tråkigt att vårt nya styre är näst sämst i länet vad gäller jämställd representation! 15 av 41 ledamöter är kvinnor, vilket innebär 37 procent.

Sämst i länet är Södertälje med 35 procent kvinnor. Rikssnittet är 43 procent kvinnor och 57 procent män hos landets kommunfullmäktigeledamöter. Mälarökoalitionen med 44 procent kvinnor når upp till rikssnittet. Nöjda är vi inte förrän det är 50-50.

Hundra år av allmän och lika rösträtt och vi har inte kommit längre med representationen. Vi är helt övertygade om att kvinnor och män är lika intresserade av hur vi bor, hur våra barn och unga mår, hur de har det i skolan och på fritiden, hur vi tar hand om våra äldre och nyanlända, hur vi vårdar naturen och kulturen, hur vi bäst tar oss fram i trafiken med mera. Är det så att våra gamla traditionella sätt att styra i kommunen inte passar kvinnor idag? Frågan är livsviktig för en blomstrande kommun i utveckling. Hur kan vi bli bättre?

Några av oss som skriver detta var med redan på 60-talet och kämpade för längre och mer jämställd föräldraförsäkring, dagis åt alla, lika lön för lika arbete och för att få bort glastaket inom många områden. Några av oss får skörda frukterna av jämställdhetsarbetet och har inte behövt bekymra sig om barnen får plats på förskolan. Några av oss är precis i början av vuxenlivet och tar det som självklart med jämlikhet mellan könen. Men det kommer inte av sig självt.

Vi vill fortsätta kämpa för jämställdhet i samhället. Utan er, alla kvinnor, unga, mitt i livet och äldre, kommer vi inte så mycket längre. Tillsammans kan vi utveckla jämställdheten och Ekerö. Välkommen att vara med och göra skillnad. Om vi inte jobbar för jämställdhet blir det ingen. Risken är att andra krafter tar vid och då blir det inte såsom du vill. Sitt inte på åhörarläktaren. Det är på golvet vi gör skillnad.

Ekerö kan bättre! Ekerös styre ska så långt som möjligt återspegla dess befolknings sammansättning. Vi måste förena oss oavsett politisk färg!

– Hanna Svensson (S)
– Fredrik Sirberg (S)
– Nils Babtist (L)
– Eva Sydhoff Henriksen (L)
– Desirée Björk (Ö)
– Stefan Björn (Ö)
– Sam Spjuth (MP)
– Ulrika Sandin (MP)

Liberalerna en del av det nya vänsterblocket?

I senaste Mälaröarnas nyheter pryds första sidan av en bild på det samlade vänsterblocket bestående av S, MP, Ö och L. Lustigt nog har de glömt bort Vänsterpartiet som tydligen i likhet med regeringssammanhanget inte är salongsfähiga varken på riksplanet eller här på Ekerö. Jag har i tidigare sammanhang ställt frågan till Göran Hellmalm vad det innebär att vara ett självständigt borgerligt parti. Tyvärr har jag fortfarande inte fått något svar. Varken från honom eller från någon annan liberal företrädare.Vi var nog många som noterade de mörkblå, intressant färgval för övrigt, banderollerna längs Ekerövägen med just budskapet att Liberalerna var ett självständigt borgerligt parti. Jag är förmodligen inte ensam om min förvåning att Liberalerna direkt efter valet skrev sig samman med Socialdemokraterna och Miljöpartiet i en gemensam budget för 2019. Detta med stöd av Öpartiet och indirekt av vänstern. Hur detta kan betecknas som självständigt borgerligt parti övergår mitt förstånd. Att ingå valteknisk samverkan för att säkerställa platser i nämnder och styrelser är en sak men att skriva sig samman i en politisk plattform som en budget utgöra är en helt annan. Jag har utifrån de underlag som finns att ta del av bland annat via valmyndigheten noterat att Liberalernas framgång på Ekerö uteslutande byggde på att moderata väljare valde Liberalerna istället för just Ekerömoderaterna. Detta byggde i grunden på ett genuint missnöje med Ekerömoderaterna men inte med en borgerlig värdegrund. Jag är därför övertygad att Göran och Liberalerna gjort ett fatalt misstag att så intimt alliera sig i ett nytt vänsterblock. Min fråga till Göran Hellmalm och Liberalerna blir därför hur han/de nu hade tänkt ”ta över styret” tillsammans med sina nya kompisar i vänsterblocket eller som de kallar sig Mälarökoalitionen? Det grundläggande är väl fortfarande att det måste formas en majoritet för att kunna ”ta över styret”? Upplys mig gärna Göran eller om nu någon annan Liberal vågar ta till orda.

– Johan Sundqvist, Sandudden

Elnätet ger oattraktivt boende

Vi som bor på norra Färingsö börjar bli alltmer frustrerade över alla strömavbrott, både planerade och oplanerade. Sedan december har det varit minst sju avbrott. Nästa vecka har man aviserat ytterligare ett planerat avbrott. För oss som har egen brunn blir det extra svårt, inget vatten för toalettbesök till exempel. För de som valt att jobba hemma blir det förlorad inkomst. Större krav måste ställas på Ellevio för att säkra driften, både på teknisk utrustning och röjning i ledningsgatorna. Det är inte bara trafiken och köer som gör det mindre attraktivt att bo i kommunen, särskilt på landsbygden, utan också elnätet.

– Åke

Varför lägga pengar i tiggarnas burkar?

REPLIK 1

Håller absolut med G. Hellman (L), D. Björk (Ö), U. Sandin (MP), H. Svensson (S), i deras insändare i MN nummer tre, att tiggeriproblemet måste upp på EU-nivå och verkligen kräva att medel som vi betalar till att bekämpa fattigdom faktiskt används till detta. Men denna kamp är något som vi vanliga medborgare har svårt att göra så mycket åt, den måste politikerna ta som har möjlighet att påverka. Oavsett det så borde våra politiker i Ekerö kommun ta sitt ansvar och införa ett tiggeriförbud då vi vet att det mesta är ett organiserat tiggeri och sådant ska vi inte acceptera i Sverige, åtminstone inte på Ekerö! Att se mellan fingrarna för att vi tror det hjälper tiggarna ger helt fel signaler. De enda vi hjälper är de kriminella. Trafficking och prostitution är förbjudet trots att det i grunden oftast handlar om fattiga människor. Samma tänk måste gälla här. Mycket bra att SD, C, KD och M har lagt ett förslag om att utreda detta. Att se allvaret i det hela och ta ner det på lokal nivå är en mycket bättre början för att det verkligen kan ske någon förändring, än att vänta på att EU kanske ska bry sig! Och ni som lägger pengar i dessa stackars människor muggar – vem tror ni att ni hjälper? Ge dem lite frukt istället, så får personen i fråga behålla det själv!

– Ekeröbo

Tiggeriförbud inte bästa lösningen

REPLIK 2

Ingen tror att tiggeriförbud är bästa lösningen. Vi är överens, men hur ser bästa lösningen ut? Bäst för en själv är alltid, att någon annan tar hand om problemen. I detta fall EU, för då behöver man inte alls bry sig. Regeringen (S och MP) skulle få bort tiggeriet på några år. Ingenting har hänt. Om S och MP har den bästa lösningen, så varför sitter samma människor kvar och tigger efter fyra, fem år? Jag störs inte av tiggarna. Det påverkar inte min vardag. Men för tiggarna själva och deras barn är det inte bra. De behöver komma ut i arbetslivet, vare sig de bor i Sverige eller Bulgarien.

I Vellinge tog man saken i egna händer och förbjöd tiggeri på vissa platser. I själva Vellinge städar en före detta tiggare utomhus. I Höllviken fick en anställning på Coop. Fler kanske finns, som jag inte känner till. Hitintills är det, det bästa resultatet någon kommun kan visa upp. Det var inte så dumt i alla fall.

Visst vore det toppen, om tiggeriet kunde avskaffas i romernas hemländer. Rumänien med flera länder har faktiskt fått en del pengar till detta via EU, men tiggeriet är inte deras enda problem och det är inte endast romerna, som är fattiga. Det tar tid, att läka alla sår, efter det att kommunismen/vänstern var allenarådande. Dessutom har vi fri rörlighet inom EU. Vi vet inte alls, hur många romer, som verkligen vill tillbaka. Ingenting hindrar dem från att ha två bostadsorter.

Vi slapp andra världskriget och efter hade vi världens bästa läge för att växa. Vi hade alla maskiner igång, amerikanarna pumpade in pengar till Europas återuppbyggnad och alla handlade av oss. Vi handplockade de bästa specialisterna i det krigshärjade Europa. Så duktiga vi var, som blev bäst!

Nu är det vår tur att hjälpa till. Vellinge bollade inte över problemet till andra. Helst vill man slippa ta ett så otrevligt beslut som deras. Den klassiska lösningen är, att andra ska göra det. Man bör i stället fråga sig; Vad kan jag/vi göra för att hjälpa barnen till ett bättre liv? S, MP, L och Ö kom med ett bra förslag, som inte går ut på att andra ska göra det. Hitintills är det Vellinge, som lyckats bäst.

– Gull

rosor & tack

• När jag var på väg från Ica Tappström gick det inga bussar. Mia med dotter vände vid Nyckelby och skjutsade mig till norra Munsö. I annat fall hade jag fått gå i snöstormen till Munsö. Heder och tack!

– Tacksamma Eva

Öpartiet och sanningen

REPLIK

I min insändare påtalade jag det anmärkningsvärda i att Öpartiet föreslår Elaine Adlertz (Ö) till ledamot i Ekerö bostäders styrelse när hon samtidigt är ordföranden i en av Hyresgästföreningens lokala föreningar med ansvar bland annat för Ekerö bostäders hyreslägenheter. Att vara ordförande i Hyresgästföreningen är ett förtroendeuppdrag. Att vara ledamot i Ekerö bostäders styrelse är ett förtroendeuppdrag. Dessa står i konflikt med varandra. De är förhandlingsparter. Man kan inte tillhöra två lag samtidigt på samma spelplan. Öpartiets styrelse påstår i sin replik på min insändare att Adlertz avsade sig sina uppdrag i Hyresgästföreningen innan Adlertz i december valdes till ledamot i Ekerö bostäders styrelse. Den avsägelsen verkar ha gått Bromma/Ekerö Hyresgästförening förbi. Vid kontakt med Bromma/Ekerö Hyresgästförening i februari dementerar de att Elaine frånsagt sig sina uppdrag. Fortfarande i slutet av februari står på Hyresgästföreningens hemsida att Adlertz är ordförande för en lokal avdelning i Ekerö och remissansvarig för Hyresgästföreningen. Här står nu ord mot ord. En ledamot i Öpartiets styrelse är ansvarig för Hyresgästföreningens hemsida. Det är anmärkningsvärt att det gått även denne förbi att Adlertz avsagt sig sina uppdrag för ett par månader sedan, speciellt som Öpartiets styrelse säger att avsägelsen diskuterats i styrelsen. Även Ekerö bostäder uppger i slutet av februari att Adlertz är ansvarig ordförande för Hyresgästföreningen för del av Ekerö bostäders fastigheter. Politik bygger på förtroende. Att Öpartiets styrelse, där Adlertz är ledamot, uttalar att styrelsen har förtroende för Adlertz gör inte Öpartiets agerande mindre märkligt. Och förtroendet för Öpartiet stärks inte. Adlertz måste avsäga sig något av uppdragen. Annars är det jäv. Det är sådant här som när politikerföraktet, inte bra för demokratin alls.

– Anna Voltaire

Kom och träffa oss på Jobb- och Utbildningsmässan den 11 mars på Ekerö kulturhus

OPERATÖRER

För kommande behov söker vi dig som vill arbeta med att tillverka vikväggar och blockväggar i vår fabrik på Ekerö.
Vi tillverkar i trä, aluminium och glas och allt sker inomhus i trevlig och modern miljö. Arbetet sker oftast i grupp varför det är viktigt att du har mycket god samarbetsförmåga och en utpräglad teamkänsla. Vi ser gärna att du har några års arbetslivserfarenhet från ett hantverksyrke eller från verkstadsarbete. Du kan läsa, skriva och tala svenska obehindrat.

ADMINISTRATÖR

Vi söker dig som vill arbeta deltid på vårt kontor och stötta oss i allehanda administrativa arbetsuppgifter.
Arbetet kommer mestadels att ske tillsammans med vår ekonomi och säljfunktion. Arbetet kräver god datorvana och förmåga att ta till sig nya arbetsuppgifter. Du har ett väl utvecklat ordningssinne och kan planera din arbetsdag. Du kan läsa, skriva och tala både svenska och engelska obehindrat.

KONSTRUKTÖR

Vi söker dig som vill jobba med utveckling och konstruktion av nya och befintliga produkter.
Vi söker dig med flera års erfarenhet av mekanisk konstruktion och produktutveckling gärna med erfarenhet av byggelement/ konstruktion inom byggbranschen.
Du behöver ha gedigen aktuell kunskap i Solid Works / PDM och Autodesk. Meriterande är kunskap i att arbeta med Revit och BIM.
Du har en positiv attityd, ett starkt driv, förmåga att prioritera och få saker gjorda. Du har lätt att samarbeta och kommunicera med kollegor och kunder. Ordning och reda är en självklarhet.
Vi tror att du har en högskoleutbildning från industri/teknikprogrammet/ arkitektur eller motsvarande erfarenhet. Du kan läsa, skriva och tala både svenska och engelska obehindrat.

Kontakta oss
Träffa oss på Jobb- och Utbildningsmässan.
Spontana ansökningar skickas till work@winab.se
Winab Vikväggar AB, Box 38, 178 21 Ekerö

winab

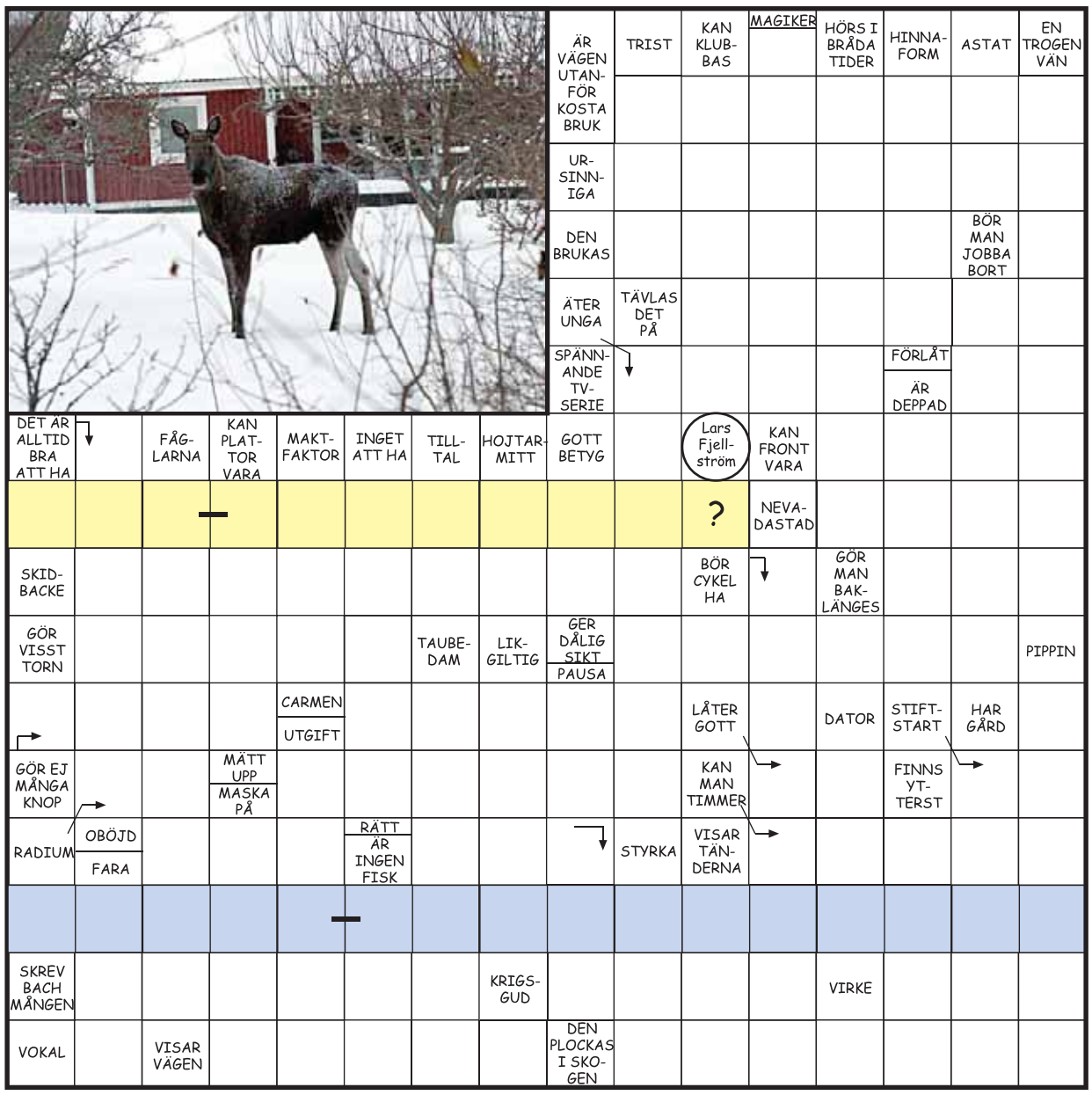

Mälarökrysset

Välkomna att lösa ett korsord på temat Mälaröarna. Krysset är konstruerat av mälaröbon Lars Fjellström.

TÄVLA! Lös krysset och lista ut meningen/meningarna i de färgade rutorna. Mejla *meningen* till: kryss@malaroarnasnyheter.se och uppge även postadress. I ämnesrutan skrivs bara för- och efternamn. Bland de rätta svaren lottar vi efter helgen ut ett **PRESENTKORT på 100 kronor hos Färingsö trä.**

Bilden: Älg i villaträdgård på Ekerö.

FOTO: ARKIV

Vi gratulerar Gun Svärd, Ekerö, till förra numrets vinst där korsordet hade nedanstående lösning.

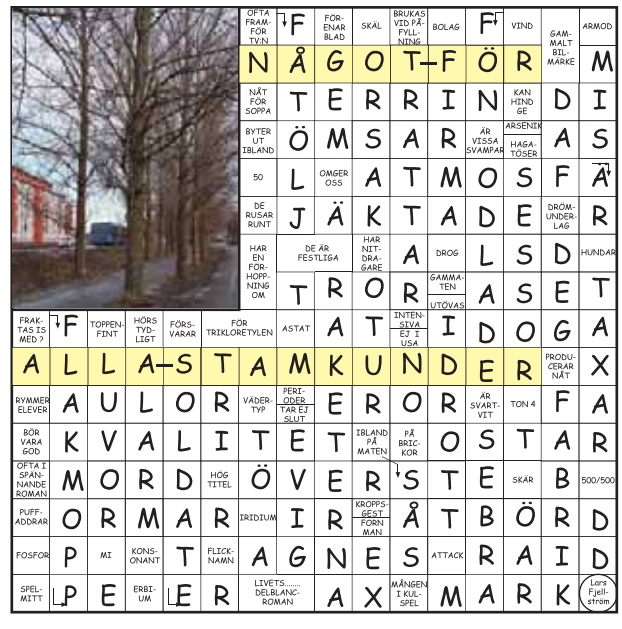

VI HJÄLPER DIG MED DITT PROJEKT!

Med den kunskap och marknadsnärvaro våra byggrådgivare har vågar vi stolt påstå att vi har marknadens bästa support – fråga oss, vi kan!

BYGGVARUHUSET
Färingsö TRÄ
allt för hem & villa

Har du ett projekt på gång, stort som smått, är det bara att ringa, mejla eller komma in och prata med våra byggrådgivare för att få goda råd, beställa material eller få en offert.

Lite personligare – lite bättre

Öppettider: måndag-fredag 6:30-18, lördag 9-14, söndag 10-14 • Telefon: 08-560 241 00
info@faringsotra.se • www.faringsotra.se • Färentunavägen 65, 179 75 Skå

Vikingatid som är en upplevelseutställning i Galleri Utkiken i kulturhuset, hade invigning den 23 februari. En tidstypisk ”äkta” viking tog med premiärbesökarna drygt 1 000 år tillbaka i tiden och berättade i sagoform om vad som egentligen pågick på Mälaröarna. Utställningen pågår till 17 april. FOTO: OVE WESTERBERG

Solrosfrön På Bona gård på Munsö odlas solrosor som ger svarta solrosfrön. Dessa blir småfågelmat i samarbete med Mälaröarnas ornitologiska förening och säljs runt om på Mälaröarna. De fettrika svarta fröna har ett högt energiinnehåll och högre fetthalt än de ”vanliga” randiga solrosfröna. FOTO: PRIVAT

Klassåterförening Den 19 februari hade 1967 års 8A klass i Tappströmsskolan klassträff i Stockholm. Av den ursprungliga klassen dök 15 stycken upp och hade en kväll fylld av minnen och skratt. På bilden ses: Peter Norman, Monica Harder och Kjell Björkman. FOTO: PRIVAT

Radiobesök Patrik Lundström t.h. vann Melodifestivalen 1997 med gruppen Blond och låten ”Bara hon älskar mig”. Numera står han bland annat på scen med ABBA:s originalmusiker och sjunger i Johan Stengårds storband. Den 18 februari gästade han Radio Viking och Lars Grahm, t v. FOTO: ANNI STAVLING

Fågelskådning Tolv fågelskådare träffades söndagen den 17 februari hemma hos Mälaröarnas ornitologiska förenings (MOF) ordförande Urpo Könnömäki för traditionsenlig start på fågelsäsongen. Totalt siktade de drygt 20 arter i det vackra vädret. FOTO: KJELL HÄGGVIK

Radiobesök Den 15 februari gästade Rosa Körberg och Åke Eriksson från popgruppen Attack Radio Vikings program ”Fredagskväll”. De berättade anekdoter från Attacks storhetstiden och om vad som hände därefter. På bild med programledaren Björn Höglund. FOTO: ULF JANSSON

Radio Viking 101,4

Följ med oss på Dansbandskryssning den 2 april 2019.

Vi kommer resa med Viking Line och m/s Cinderella i utsideshytter. Träffa programledare och annat skoj i konferensrummet.

Band som spelar under resan
Skåningarna, Sandins & Hedins.

I resans pris ingår även
1 två rätters middag, inklusive dryck
1 frukost
Samkväm i konferensrummet, tävlingar m.m.

Priser
Del i utsides dubbelhytt 718:-/person,
Enkelhytts priser
Utsides 855:-/person

Sista anmälningsdag 17 mars.

Boka på: resa@radioviking,se eller tel 070-523 46 85
Observera att det är begränsat antal platser, så först till kvarn gäller.

Vid utresan träffas vi kl 16:00-17:00 i Viking Lines terminal på Stadsgårdskajen

Radio Viking välkomnar alla som önskar följa med på en trevlig 22 tim Dansbandskryssning .

Radio Viking 101,4

Program & värdar

Sändningstider: www.radioviking.se

Du kan även lyssna på datorn och i mobilen!

Upptäck vår hemsida!

Gilla oss på facebook: Radio Viking Sweden

78 på 60: Gunnar Nilsson
Annis Musikcafé: Anni Stavling
Back to the Sixties: Janne Widén och Lasse Lindros
Barockt och Bàrock: Jüri Jügenthal
Blå timmen: Lennart Karlsson
Broddmans: Ingemar Lindqvist
CD med egna öron: Pyret Ericson
Dags för dragspel: Kjell Nilsson
Det är måndag morgon: Janne Andersson
Fredagsmys: Leif Helenius
Fredagsdansen: Gunilla Jerlinger och Anni Stavling
Fredagskväll: Björn Höglund
Fyndlådan: Leif Bjärnling
God kväll Mälaröarna: Ewa Linnros och Joakim Jonsson
Heldgsrock och Movin´ On: Janne Lyckman och Teddy Wickström
Kentas Kårner: Kenta Hedlööf
Kritfabriken: Fredrik Värme
Kryckan på egna ben: Lars ”Kryckan” Krüger
Kryckans Country: Lars ”Kryckan” Krüger
Kyrkradion: Marianne Abrahamsson, Barbro och Lennart Arlinger
Lennarts Låda: Lennart Lundlad
Lättspårat: Ingemar Eriksson
Lördagsönskningen: Lasse, Kalle och Nisse, Gunilla Jerlinger
Mer än bara Blues: Danne Larsson och Arne Swedin
Morgonluft från Mälarökyrkan: Ing-Britt Bäcklund , Urban Thoms, Thorleif Larsson, Lars Narin, Klaus Franken
Musik i skymningen: Birgitta och Janne Lyckman
Mälarö Jazz: Tommy Ollmark med Janne Stolpe, Lennart Elworth och Lennart Olinder
Onsdagsdansen: Björn Schumacher
Plattfall: Nisse Jakobsson
Plats på scen: Bo Magnusson
Rockoko: Gunilla Jerlinger
Skivat och klart: Kjell Karlsson
Storband och mycket annat: Tommy Ollmark
Sång och glädje: Thorleif Larsson och Erik Ström
Söndagkväll: Fredrik Rispe
The 70´s: Magnus Haage
Torsdagspytt: P-O Ljungberg
Viking meny: Ulf Nystedt
Wallins praliner: Micke Wallin
Ytterligheter: Lars Grahm

Med över 30 års samlad erfarenhet skapar vi tillsammans vackra minnen

Leif Eriksson

Se vår prislista: www.malarobegravning.se
Vi gör hembesök för din trygghet.
Ring för tidsbokning 08-560 360 80

Dipl. begravningsbyrå på Ekerö
Mälarö Begravningsbyrå
Ekerövägen 53 vid Länsförsäkringar fastighetsförmedling

Alfa Ekerö
IGNIS
Begravningsbyråer

Med lång tradition och gedigen kunskap hjälper vi er att utforma ett minnesvärt avsked

www.ignis.se

Sandviksvägen 4

Tidsbokning på telefon 08 - 560 310 65

Auktoriserad av SBF

Vår älskade

Sickan Nyberg

* 25 mars 1942
har lämnat oss i stor sorg och saknad
† 18 februari 2019

GUNNAR
Carina Monika Helena med familjer
Övrig släkt och vänner

Sov i ro min kära maka
sov i ro vår lilla mor
ingen vet hur vi dig sakna
ack vad tomheten är stor

Begravningen äger rum fredagen den 15 mars kl.11.00 i Ekerö kyrka. Efter akten inbjudes till minnesstund. Anmälan till osa@lovabegravning.se eller tel. 010-33 33 623. Tänk gärna på Hjärt-Lungfonden.

FÖDDA

• Välkommen till världen Nils! Grattis Nina och Bengt till er förstfödde! Mormor och morfar hälsar!

DÖDA

• Sickan Gertrud Margareta Nyberg, Ekerö, avled den 18 februari i en ålder av 76 år.

• Elly Alinde Vidigsson, Ekerö, avled den 21 februari i en ålder av 96 år.

• Inga-Lill Christina Söderlund, Adelsö, avled den 17 februari i en ålder av 67 år.

- **Familjeannonsera GRATIS!**
- **Max 100 tecken inklusive blanksteg samt eventuell jpgbild**
- Skicka till **familj@malaroarnasnyheter.se**
- Eller till **MN, Box 100, 178 22 Ekerö**
- **Var ute i god tid – helst 2 veckor före utgivningsdag**
- **För utgivningsplan se redaktionsruta sid 2**
- **Publicering sker i nästkommande nummer, i turordning samt i mån av utrymme**
- **Manus tas inte emot per telefon eller fax. Vi uppskattar manus som skickasa med e-post!**
- **För sedvanliga dödsannonser ring 560 356 00**

• Trädfällning
• Tomtröjning
• Skogsröjning

EST

Ekerö Skog & Trädgård
072-246 99 86 • ekeroskogotradgard@outlook.com

Kyrkornas SECOND HAND

Bidra till en bättre värld genom att handla pris-värt hos oss! Skänk saker. Köp saker. Bidra till bistånd och återvinning.

Troxhammar Gård, Färingsö, tfn 076-547 09 14
www.kyrkornassecondhandekero.se, www.facebook.com/Kyrkornas-Secondhand-Ekerö

MÄLARÖKYRKAN EKERÖ
PMU
Svenska kyrkan
EKERÖ OCH FÄRINGSÖ FÖRSAMLINGAR

BILAR KÖPES
Allt är intressant även defekta
0700-61 73 96

Rut-avdrag!
ESE
EKERÖ STÄD & ENTREPRENAD
Hem/företagsstäd
FÖNSTERPUTS
www.ekerostad.se
070-5601954

NYFIKEN?
EKERÖ BUDO
www.ekerobudo.com

Hans Melander, tredje generationen

AUKTORISERAD BEGRAVNINGSBYRÅ SBF

Klockarebolagets Begravningsbyrå AB

Familjeföretag etabl. 1818 med lång erfarenhet av begravningar på Ekerö.
Vi skräddarsyr begravningsceremonier, stora som små, borgerliga eller religiösa, traditionella eller nytänkande, allt efter våra kunders behov och önskningar.
Vi gör även hembesök och hjälper gärna till med bouppteckningar.

Varmt välkommen med frågor eller besök!

Brommaplan 409, tel 08-26 81 10. Jourtelefon dygnet runt. www.klockarebolaget.se

FONUS
ETT PERSONLIGT AVSKED

Personlig begravning

Vi hjälper dig att skapa en ceremoni som blir ett personligt avsked och ett fint minne. Med lång erfarenhet inom branschen och stor kännedom om området, hjälper vi dig med alla frågor inom begravning.

Välkommen till Fonus!

Marie Rosmark
Kundrådgivare

Brommaplan 420, Bromma | 08-709 86 50 | fonus.se

RUT-avdrag
50 % rabatt
på timpriset

Binärdata AB
Support & Försäljning
07-22 Alla dagar
0707-139 000 08-560 402 51
Leif Rickegård

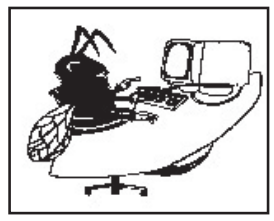

Annonsmarknaden

Skicka till **privat@malaroarnasnyheter.se**

SÄLJES

Blimo Moto promenadscooter, elmoped i nyskick. Pris 14 000 kr. Ring Fredrik 079-337 13 09.

Casall skivstång med vikter 2x5 kg. 200 kr. 070-636 36 12 (Gällstaö).

UTHYRES

Självständigt, ostört boende i villa nära Ekerö centrum uthyres till en person med goda referenser. Svar till: lena@bayleafs.com.

Du som längtar efter solen i vinter eller under våren! Åk till Malta och hyr en av 2 lägenheter i Marsascala. 1 el 3 sovrum, för 4 el 6 personer. Eller res flera familjer tillsammans och bo var för sig. Härlig sjöutsikt och bara några minuters gångväg till bad, pool, restauranger och strandpromenaden. Direktflyg med SAS el Ryanair. Ring 070-695 12 50 el 08-560 212 34.

Sugen på skidåkning på längden eller i backen? Hyr vår fina fjällstuga på Röstberget i Funäsdalen. 8 bäddar i 2 sovhytter, kök med öppen lösning, öppen spis och bastu. Tel 070-695 12 50/ 08-560 212 34.

BYTES

Lgh i Traneberg, Bromma önskas bytas eller hyra litet hus på Lovön, Mälaröarna tills vidare! Finnes 2:a, 47 kvm vån 2 högst upp med fin utsikt med sjöglimt från balk. Nära T-bana, tvärbana Solna-Sickla, Alviks centrum. Hyra 5 300 kr med badrum med badkar, säkerhetsdörr. gerdoberg@outlook.com

BORTSKÄNKES

Snöslunga. Vid intresse ring 08-560 428 09, 072-913 16 88.

- **Privatpersoner (ej verksamhet) annonserar GRATIS**
- **Annonstexternas längd max 500 tecken inklusive blanksteg. Bifoga eventuell jpgbild, gärna 200 dpi**
- **Begagnat utannonserade värde får högst uppgå till 250 000 kr.**
- **Rekommenderad inlämning är 2 v före utgivningsdagen**
- Skicka till **privat@malaroarnasnyheter.se** eller **MN, Box 100, 178 22 Ekerö**
- **Publicering sker i turordning samt i mån av utrymme.**

EKERÖ REDERI AB
Allt inom marinentreprenad

- Bryggor
- Sandstränder
- Bojstenar
- Muddring
- Sjötransporter
- Sjöbodar
- Båtlyftar
- Vågbrytare
- Vassrensning
- Kranlyft
- Borrning
- Vinterförvaring båt, bil

Vi har de rätta redskapen för alla marina entreprenader. Vi har erfarenhet av såväl små som stora entreprenader åt kommuner, båtklubbar, privatpersoner och företag. Kontakta oss för mer information!

EKERÖ REDERI AB • 08-560 347 69 • info@ekerorederi.se

LEDIGA LOKALER

RÖDA LADAN Träkvista, Ekerövägen 82

- **Uthyres Butikslokal** 72 m² + kylrum c:a 4 m², tillträde efter ö.k

EKEBYHOV BUSINESS CENTER Bryggavägen 110

- **Frysförråd** c:a 20 m² på lastkaj uthyres, 4000:-/mån inkl el*
- **Kallförråd** c:a 10 m² på lastkaj uthyres, 800:-/mån*
- **2 Kontorsrum** c:a 12 m², möblerade med bl.a höj/sänkbart skrivbord uthyres, gemensam wc, kök i loungemiljö och tillgång till mötesrum ingår i hyran på 3.900:-/mån*

EKEBYHOV FÖRETAGSCENTER Bryggavägen 121

- **Kontorsrum** c:a 12 m², gemensam wc och kök i loungemiljö ingår i hyran på 2.900:-/mån*

**Moms tillkommer på hyror*

Kontakta Stefan Stjernberg på 0705-98 99 75, stefan.stjernberg@skalfast.se för mer info

Entreprenör SKÄLUDDEN AB FASTIGHETER skalfast.se

EBC EKEBYHOV BUSINESS CENTER EKERÖ

Service och reparationer
• HUSBILAR • SLÄP
• HUSVAGNAR • 4-HJULSMÄTNING
LÖNNS BILVERKSTAD
Tel: 08-28 00 66, 076-830 66 36
Hammarkvarnsv 9, Skå ind.omr

UbbeSotare
– Ny regi sedan 1 juni 2015 –
SOTNING, BESIKTNING, VENTILATIONSRENSNING REPARATIONER, FÖRSÄLJNING, MONTERING
070-878 10 26 • www.ubbesotare.se
Välja behörig sotare? Jag hjälper dig med ansökan

• Husgrunder • Ingrävning kommunala avlopp
• Dränering/grundisolering
• Enskild avloppsanläggning • Poolschakt
• Tomtplanering
HOWQVIST SCHAKT & TRANSPORT AB
Niklas Howqvist
070-747 20 03
niklas@howqvist.se

PÅ SPANING...
EFTER TRYCKERI
VI HJÄLPER DIG MED KOPIERING, DIGITAL-TRYCK & OFFSETTRYCK.
FRI FRAKT
EKEBYVÄGEN 18, EKERÖ/MUNSÖ
FARSTASNABBTRYCK@GMAIL.COM
WWW.FARSTASNABBTRYCK.SE
TELEFON 08-93 40 50

Ekeröbo misshandlad

Försökte avvärja inbrott – blev själv rånad

MÄLARÖARNA | **Stölder och inbrott fortsätter runt om på Mälaröarna och i vissa avseenden ökar de även. Dessutom har en tragisk dödsolycka inträffat då en person gick genom isen i Svartsjö. Nyligen inträffade också en misshandel i samband med vad man tror var en förberedelse till inbrott.**

Någon gång under natten mellan den 22 och 23 februari har någon brutit upp dörren till en lokal på Bryggavägen, Ekerö där man bland annat tillgripit datorer och mobiltelefon till ett okänt värde.

På morgonen den 26 februari upptäckte en person på Gräsåkervägen att någon varit inne i hans företagsbil och tillgripit verktyg till ett okänt värde. Det var dock ingen åverkan på bilen.

– Det som kan vara värt att tänka på, är att man alltid kontrollerar att bilen är låst när man går därifrån. Det förekommer att tjuvarna använder sig av störningssändare, vilket gör att bilen inte låser sig. Man tror att man låst men det har man inte. Känn gärna efter att bilen verkligen är låst när man lämnar den, säger Elise Berlin, kommunpolis.

Runt lunchtid samma dag upptäckte några vittnen att en äldre man gått igenom isen på Färingsö. Polis och ambulans kom till platsen men mannens liv gick inte att rädda.

– Det här är verkligen väldigt sorgligt. Ha full utrustning med för att kunna ta er upp om olyckan är framme och försäkra er om att isen håller innan ni ger er ut. Ta det säkra före osäkra och var heller aldrig ensam.

Elise Berlin berättar också om att båtmotortjuvarna har börjat komma igång för säsongen.

– Jag pratade med min kollega Hans Kempe, som är specialist på brottsförebyggande arbete gällande stölder och inbrott och hans tips är att om man vill minska risken att bli av med båtmotorn, kan man antingen montera bort kåpan på motorn, ta bort drevet eller ta bort propellern. Det kan även vara bra att märka upp motorn. Glöm inte heller att låsa släpet om du har båten på trailer.

De här faktorerna tillsammans kan göra att tjuvarna låter bli att stjäla motorerna då det bli svårt att sälja dem vidare.

> **”Ha full utrustning med för att kunna ta er upp om olyckan är framme och försäkra er om att isen håller innan ni ger er ut”**

– Det är otroligt tråkigt att man inte ska kunna få ha sina saker ifred, men så länge det är så, ska vi inte göra det lätt för tjuvarna. Sist men inte minst är en viktig parameter att ha bra belysning vid båtarna, säger Elise Berlin.

Den 1 mars skedde också en dramatisk händelse på Ekerö. En man såg att det gick fyra personer runt grannens hus på Siltgränd och blev orolig för att personerna rekade för inbrott. Han filmade och konfronterade personerna som blev upprörda och jagade mannen. De fick tag på honom och misshandlade honom samt tog hans mobiltelefon. Nu pågår utredning som är rubricerad som rån.

LO BÄCKLINDER
lo@malaroarnasnyheter.se

F'SONS ALLSERVICE AB
www.fsons.se
• Trädgård & Fastighetsunderhåll
• Trädfällning & Stubbfräsning
• Mark & Anläggning
• Vinterunderhåll
• Lastväxlare med kran
Vi har även webbutik med hemleveranser av spån, planteringsjord, vattenskoterbryggor m.m.
Tel: 560 47 111 • info@fsons.se
Vi har ansvarsförsäkring och F-skattesedel

APOLIS BYGG
Byggmästare | 073-703 06 83 | STENHAMRA
www.polisbygg.se

PC Akuten
i säkra händer
Vi ser till att företagets IT-miljö fungerar.
Ring för rådgivning 08-564 111 25
info@pcakuten.se www.pcakuten.se

Lars Ahlgren Bygg AB
Telefon: 070-588 45 44
Mail: l.b.ahlgren@gmail.com
Org.nr: 556317-7806
Grundat: 1983
Innehavare: Byggingenjör
ALLT INOM BYGGNATION
Från små till stora projekt

Din lokala målare på Mälaröarna
STRÖMGRENS
måleri & entreprenad
070-610 93 94
stefan@stromgrens.se
strömgrens måleri
stromgrensmaleri
Kvarngränd 9
Färentuna

Ekerö Trafikskola
www.ekerotrafikskola.se 08-560 302 01
ÖVNINGSKÖR
BRYGGAVÄGEN 109 – EKERÖ
Stärk din konkurrenskraft på arbetsmarknaden
SKAFFA KÖRKORT NU!
Var smart – börja nu!
BRA FINANSIERING
Nu även automat
BOKA KURS PÅ VÅR HEMSIDA, RING ELLER MEJLA!
MOPED - BIL - SLÄP

Salong Nataly & Alisa
Försäljning av:
ÖGONFRANSAR & NAGLAR
Classic och advanced
100 olika färger gellack
Agent för Didier professionella gellacker
Tidsbokning: 076-709 00 40. Bryggavägen 121

Ditt taxibolag på hemmaplan
Välkommen att åka med oss på Ekerö Taxi – ditt lokala taxibolag som hittar dit du ska! Vi har idag 40 fordon i trafik med välutbildade förare som har oslagbar lokalkännedom och kör miljövänliga fordon!
TAXI EKERÖ
560 340 00

På hemmaplan finns all service för dig!

SERVICE FÖR DIG!

BILSERVICE

EKERÖ BILSKADE CENTER
Bilplåtskador
Framvagnsinställningar
Bilglas
Lackering
Vi samarbetar med samtliga försäkringsbolag
www.ekerobilskadecenter.com
Tel 08-560 245 15 • Skå Industriområde

Ekerö BILTEKNIK AB
Service och reparationer av alla bilmodeller
Ackrediterad för att släcka bilprovningens 2-or.
Hammarkvarnsvägen 9 179 75 Skå
Tel: 08-560 246 16
ekerobilteknik@telia.com

Din verkstad nära Dig
Service • Däck
Träkvista Bilservice AB
08-560 305 63
roger@trakvistabilservice.se

BILUTHYRNING

UTHYRNING
Personbil, lastbil & släp
Öppet
Mån-Fred 06-24
Lörd, Sönd, Helgdag 08-24
Tel 08-560 300 96
Välkommen till Circle K i Träkvista!
CIRCLE K

BRUNNSBORRNING

MÄLARÖARNAS BRUNNSBORRNING
VATTENBRUNN
BERGVÄRME
Tel: 08-560 243 48
GEOTEC

DATA

Nu har vi hjälpt till på Ekerö i över 25 år.

Vi fixar med datorer och nätverk.

Vi har datorer och tillbehör på lager.

Vi kan leverera hem till Er

Binärdata AB
0707-139 000
560 402 51

ENTREPRENAD

VÄGBYGGEN • MARKPLANERING • FIBER- & KABELDRAGNING
AVLOPPSANLÄGGNINGAR • DRÄNERING • DIKNING
GRÖNYTESKÖTSEL • VINTERVÄGHÅLLNING
08-707 33 00 • lejagruppen.se
LEJA

SJÖENTREPRENADER TROXHAMMAR ENTREPRENAD AB MARKARBETEN
- Grunder
- Enskilt avlopp
- Reningsverk
- Infiltration
- Markbädd
- Installation av kommunalt VA
- Bryggor
- Sjötransporter
- Vassklippning
- Entreprenader utförs även på öar

BAGA rent på riktigt. Diplomerad entreprenör Enskilt avlopp

Troxhammar Entreprenad AB
Fågelängens Gård 179 75 Skå
08-560 245 18 / 0708 24 51 40
troxhammarentreprenad.se

FÄRGHANDEL

FÄRG TAPET GOLV
colorama
Ekerö • Träkvista Torg
Följ oss på Facebook!
Tel: 08-560 313 40
www.coloramaekero.se

GOLV

Prospekt golv.
TEXTILGOLV FÖR HEM & OFFENTLIG MILJÖ
Mattläggning
- Heltäckande mattor
- Plast/linoleum mattor
- Måttbeställda textilmattor

Tel 08-560 242 43
Lilla Berga, Skå
www.prospektgolv.se

LACKERING

Micklack
Lilla Berga 1, Skå
Lackering av köksluckor
Vi lackar snabbt och proffsigt! Vi kan hämta/lev. och dem./mont. NCS-kulörer för enkelt kulörval. Vi tar även emot bord, stolar, skåp, m.m.

30 år i branchen betyder kvalitet och ansvar. Vi lackerar också andra trä- och järnkonstruk-tioner. Ring eller maila oss för prisförslag.

08-560 244 38
0709-844 200
info@micklack.se
www.micklack.se

LOKALER

FÖRRÅD
uthyres till hem & företag

- Klimatkontrollerade larmade lokaler
- Från 5 kvm

Lilla Berga gård, Skå
08-560 242 43
lillabergagard@gmail.com

PLÅTSLAGERI

NYSTRÖMS PLÅT & SMIDE AB
Grundat 1921
08-560 304 54
070-555 15 08
info@nyplat.se
www.nyplat.se

- Tak- och fasadarbete.
- Skräddarsydda profiler och produkter.
- Tigsvetsning.
- Reparation av skopor och plogar.
- Tillverkning av grindar, staket och räcken.
- Ventilation, fläktar, spirorör, tillbehör mm.
- Tillverkning av skorstenar.
- Legotillverkning.

STÄDSERVICE

MÄLARÖ STÄD SEDAN 1985
- Hemstäd
- Flyttstäd
- Fönsterputs
- Kontorsstäd
- Byggstäd

Vi jobbar både mot privatpersoner och företag

Vi har kollektivavtal och är ISO-certifierade

08-560 243 62
www.malarostadservice.se

TOMT & TRÄDGÅRD

- **Vatten/avloppsanläggningar**
- **Dränering/grund isolering**
- **Schakt/transport/markarbete**
- **Pumpar/rörarbeten**

Färingsö Brunnservice
Clas Häggberg
070-538 88 72
Kvällar 560 401 49
Innehar f-skattsedel och ansvarsförsäkring

CGS Trädfällning
✔ Trädfällning
✔ Sektionsfällning
✔ Borttransport
– Över 20 år i branschen –
Ansvarsförsäkring & F-skattebevis
Göran Sundström
Tel. 560 453 04
Mobil. 070-578 56 59

TRÄDGÅRDSBUTIK

GustaVshill
Blommor - Träd - Buskar
Buketter - Interiör - Café
Björkviksvägen 1, Färentuna
Tel 560 425 80
www.gustavshill.com
Må-fr 10-18, lö-sö 10-16

ÖVRIGT

Jord, Sand & Grus

Ekerö Re-Arb
FixarService
0760-062641

SVENSK FASTIGHETSFÖRMEDLING

Koll på läget sedan 1937

Domherrevägen 4G, Ekerö

6 rok, 150 + 28 m² UTGÅNGSPRIS 4 995 000 kr **AVGIFT** 4 912 kr/mån **VISAS** Sö 10/3 kl 11:30-12:15 **BYGGÅR** 2016 **EP** IU **MÄKLARE** Martin Larsson **TELEFON** 0708-30 01 61

- Totalt ca 178 kvm
- Allt i absolut toppskick
- Högt fritt läge i Älvnäs

Riksrådsgränd 13, Ekerö

5 rok, ca 118 m² UTGÅNGSPRIS 4 875 000 kr **VISAS** Sö 17/3 kl 12:00-12:45 Må 18/3 ring för tidsbokning **BYGGÅR** 2004 **TOMT** 105 m² **EP** 70 kWh/kvm/år **MÄKLARE** Linn Lagerqvist **TELEFON** 070-510 65 69

- Barnvänligt parhus
- Modern & stilren design
- Två trivsamma uteplatser

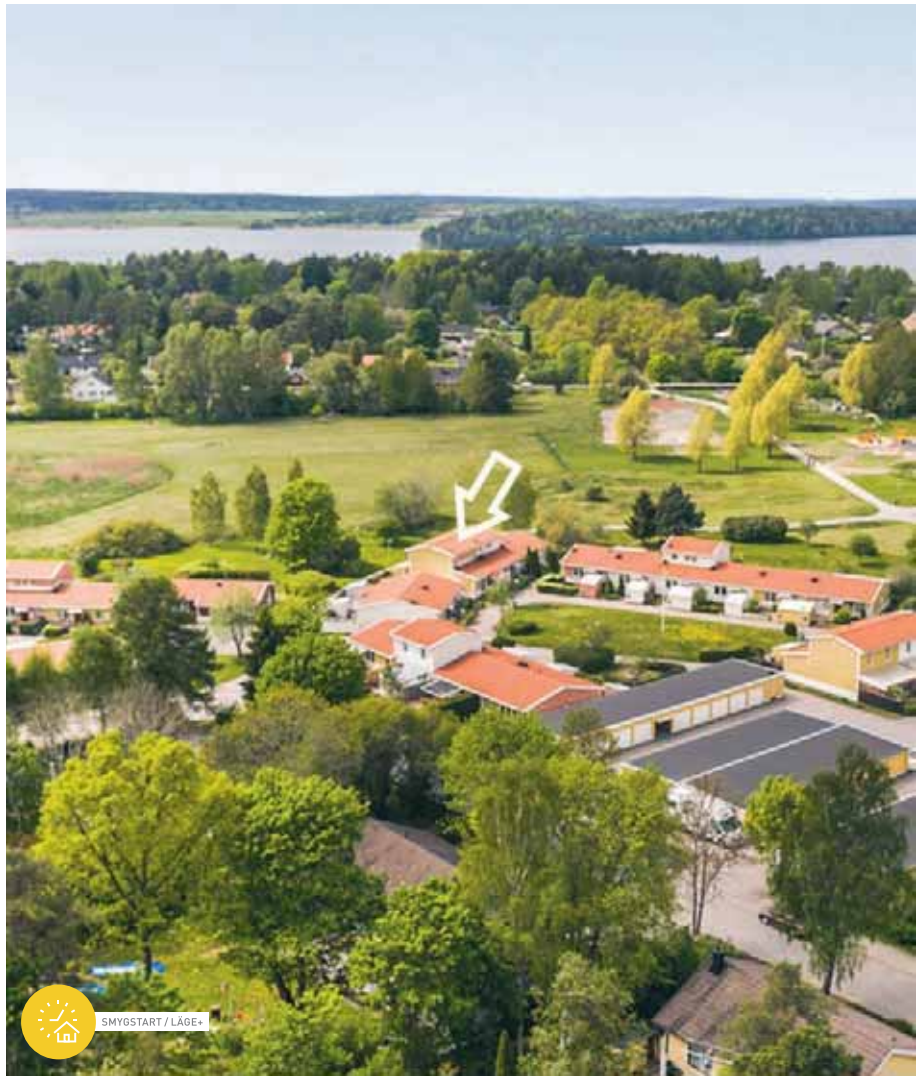

Blåsbacksvägen 73, Stenhamra

4 rok, ca 96 m² UTGÅNGSPRIS 2 350 000 kr **AVGIFT** 5 916 kr/mån **VISAS** Ring för visning **BYGGÅR** 1982 **EP** 91 kWh/kvm/år **MÄKLARE** Linn Lagerqvist **TELEFON** 070-510 65 69

- Gavelradhus
- Insynsskyddat söderläge
- Ljust & välskött

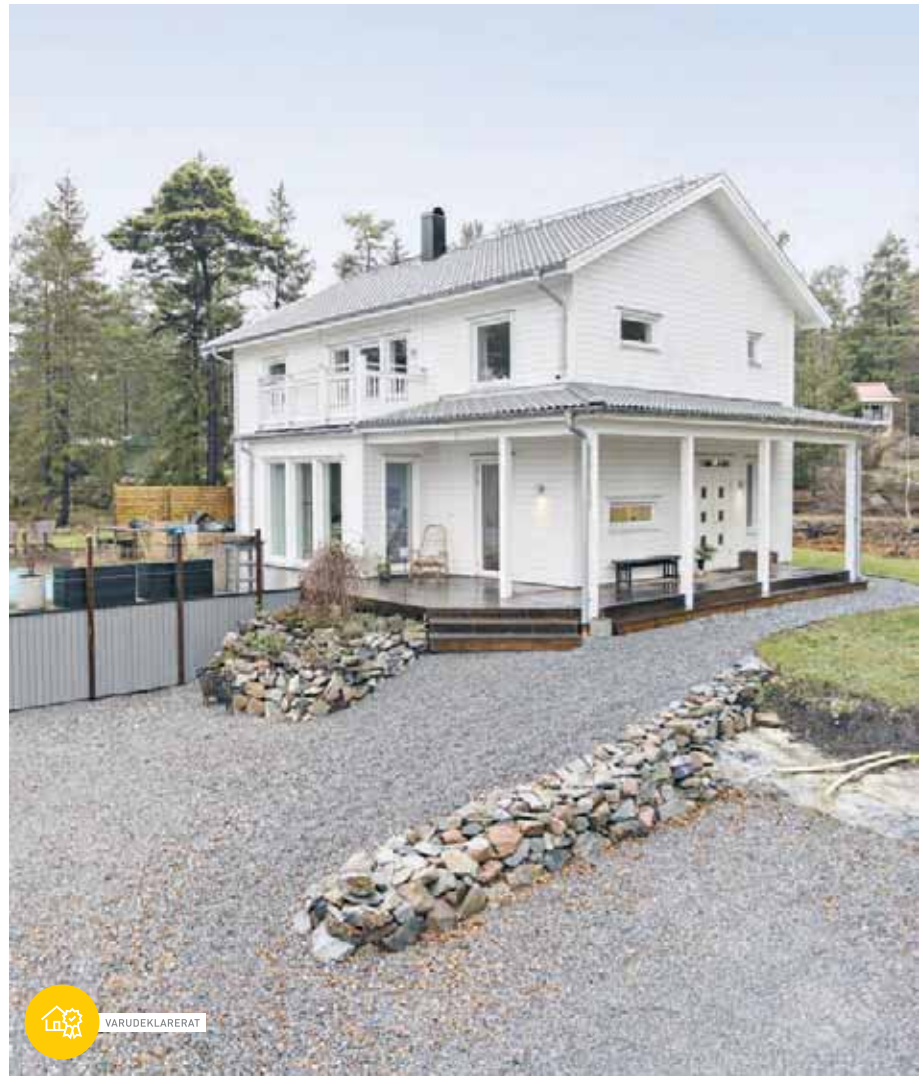

Höglundavägen 11, Skå, 6 rok, 163 m²

6 rok, 163 ²m UTGÅNGSPRIS 6 990 000 kr **VISAS** Ring för visning **BYGGÅR** 2013 **TOMT** 3815 m² **EP** IU **MÄKLARE** Martin Larsson **TELEFON** 0708-30 01 61

- Stor härlig tomt
- Viss sjöutsikt
- Del i brygga

SVENSK FASTIGHETSFÖRMEDLING

Koll på läget sedan 1937

Kapplandsvägen 41, Ekerö

3 rok ca 76,5 m² UTGÅNGSPRIS 2 695 000 kr **AVGIFT** 4 952 kr/mån **VISAS** Ring för visning **BYGGÅR** 1992 **VÅNING** 1 **EP** 78 kWh/kvm/år **MÄKLARE** Jenny Näslund **TELEFON** 070-826 83 00

- Trivsamt br-radhus med gavelläge
- Omtyckt +55 förening
- Lugnt område med centralt läge

Lennartsnäsvägen, Färentuna

4 rok, ca 127 m² UTGÅNGSPRIS 4 900 000 kr **VISAS** Ring för visning **TOMT** ca 2 100 m² **EP** IU **MÄKLARE** Jenny Näslund **TELEFON** 070-826 83 00

- Planerad nyproduktion
- 1-plansvilla
- Pris för enbart tomt 1 700 000 kr

Apelvägen 15, Stenhamra

5 rok, ca 130 m² UTGÅNGSPRIS 3 800 000 kr **VISAS** Ring för visning **BYGGÅR** 1969 **TOMT** 641 m² **EP** 297 kWh/kvm/år **MÄKLARE** Jenny Näslund **TELEFON** 070-826 83 00

- Utmärkt centralt läge
- Inrett garage med wc
- Fem möjliga sovrum

Knosterstigen 24, Stenhamra

UTGÅNGSPRIS 2 100 000 kr **TOMT** 1382 m² **VISAS** Ring för visning **EP** IU **MÄKLARE** Jenny Näslund **TELEFON** 070-826 83 00

- Fin villatomt
- Barnvänligt och centralt
- Populärt område

Smygstarta din bostadsdröm

Vi förbereder din bostad när du drömmer om ett nytt läge och vill göra en riktigt bra affär.
Läs mer på svenskfast.se/smygstart

MARTIN LARSSON
Reg. Fastighetsmäklare
0708 30 01 61

LINN LAGERQVIST
Reg. Fastighetsmäklare
0705 10 65 69

SOPHIA ÅKERMAN
Reg. Fastighetsmäklare
0707 60 46 63

MIKAELA HOLM
Mäklarassistent
08 564 109 40

JENNY NÄSLUND
Reg. Fastighetsmäklare
0708 26 83 00

SVENSK FASTIGHETSFÖRMEDLING

EKERÖ | MÄLARÖ TORG 4 | TEL 08 564 109 40 | SVENSKFAST.SE/EKERO