70 år 1949 - 2019

MÄLARÖARNAS nyheter

100 % OM ÖARNA!

20 FEBRUARI 2019 | NR 3 ÅRGÅNG 70 | MÄLARÖARNAS NYHETER GES UT AV MÄLARÖ MEDIA AB

Koalitionen laddar

"Vi vill vara tydliga med att vi ska kunna ta över styret i kommunen imorgon om så behövs", sa Göran Hellmalm (L) då en dygnslång konferens inleddes för ett femtiotal av Mälarökoalitionens medlemmar. | **11**

FOTO: EWA LINNROS

Kunskap, utrustning och sällskap

Att ge sig ut på Mälarens is till fots, på skridskor eller med skidor, kan fortfarande vara möjligt även om isarna försämras i takt med att det är plusgrader. Men det finns en hel del livsviktiga saker att tänka på innan man beträder den. | **8**

FOTO: LO BÄCKLINDER

Ekerö bostäders vd slutar

Ekerö bostäders vd Timo Siikaluoma slutar då styrelsen och han har haft olika uppfattningar om bolagets utveckling. | 6

Niklas blev friad

Niklas Krämer och kollegan blev friade i tingsrätten för att de tog fast en dieseltjuv på sin arbetsplats för två år sedan. | **12**

Lyckad snöröjning

Mälaröarnas snöröjare har haft ett utmanande jobb, men har mest fått tummen upp under de intensiva vinterveckor som inföll i februari. | **14**

Oroande lärarbrist

Om inget förändras är prognosen att det kommer att saknas 80 000 lärare om 15 år i Sverige. Lärarnas riksförbund vädjar nu till kommunpolitikerna att satsa mer på skolorna. | **16**

Politiska plattformer

Både Ekeröalliansen och Mälarökoalitionen har antagit nya, politiska plattformer. Även V har tagit fram riktlinjer, medan SD väntar med sina. | **11**

"Vidare måste EU:s granskning av medlemsstaterna stärkas så att sanktioner införs mot de som sviker EU:s grundläggande värden. Ett lokalt tiggeriförbud medför inte att tiggeriet försvinner. Däremot medför det att redan utsatta människor blir ännu mer utsatta." | **tyck 30**

Vilt i trafiken

Statistiken för 2018 års viltolyckor är klar och visar att antalet har minskat något. Dock är vissa platser mer utsatta än andra. | **20**

Vi samarbetar med samtliga försäkringsbolag - 08-560 245 15
EKERÖBILSKADECENTER
BYTE AV RUTOR
REPARATION AV STENSKOTT
FRI LÅNEBIL
EKERÖBILGLAS
Vi arbetar med kvalitetsglas från SAINT-GOBAIN AUTOVER
Hammarkvarnsvägen 9 - 179 75 Skå industriområde - www.ekerobilskadecenter.com

KONTORSPLATS
[3 MÅNADER + 1 MÅNAD GRATIS]
KONTAKTA CAMILLA PÅ 070-635 73 34
DESTINATION EKERÖ

BILTVÄTT
Ren bil snabbt!
CIRCLE K
Träkvista
08-560 300 96

Mälaröarnas Lås
Utför alla slags lås-, larm- och kameraövervakningsarbeten för privatpersoner och företag.
Bryggavägen 127 • Telefon: 070-819 06 62

Tänk globalt – handla Lokalt!
EKERÖ CENTRUM
Din lokala e-handelsplats
ÖPPETTIDER
Vardagar.....10.00–18.30
Lördag.....10.00–15.00
ICA..... alla dagar 8.00–22.00
Vissa butiker har utökade öppettider. För info se ekerocentrum.se

Behöver du hjälp med bokslut? Ring oss!
erb
Ekerö Redovisningsbyrå AB
TEGELBRUKSVÄGEN 1A / EKERÖ C / 08-560 397 00

Hos oss är det viktigt med kvalitet!

Varje år vandrar torsken från Barents hav ner till nordnorska kusten för att leka. Efter den långa vandringen genom kalla klara vatten och hårda strömmar, blir torsken muskulösare och får ett fastare vitare och mer delikat kött. När torsken är framme, kallas den för skrei. Då är torsken som allra bäst. Servera gärna en Fänkålscrudité till din fisk.
Recept finns på ica.se!
Hälsningar John - fiskansvarig.

249:- /kg

Skreirygg Norge. Norsk torsk när den är som bäst. Jfr pris 249:00/kg.

99:- /kg

Skrei hel Norge. Säsongen för Skrei är här. Jfr pris 99:00/kg.

Fina fisken!

169:- /kg

Skreifilé Norge. Skrei har ett fastare, vitare och delikatare kött. Jfr pris 169:00/kg.

24,90 /kg

Fänkål Holland. Jfr pris 24:90/kg.

129:- /kg

Rostbiff i bit Smak av Gotland. Ursprung Sverige. Packad. Jfr pris 129:00/kg.

ICA Supermarket
Tappström
Öppet 8–22

Priserna gäller vecka 8 t o m 24/2-19 Lägre priser kan förekomma. Reservation för slutförsäljning och ev tryckfel.

Handla när det passar dig!

Samma pris på nätet som i butik

ICA.SE/TAPPSTROM

REA-FINAL

BÅGREA 50%*

20-ÅRSJUBILEUM

20 din syn 1999 . 2019

*Gäller på större delen av bågsortimentet vid köp av kompletta glasögon med premiumglas. Kan ej kombineras med andra erbjudande eller rabatter. Gäller t.o.m. 2019-02-23.

Här säljer vi glas och behandlingar av högsta kvalitet från HOYA

din syn Ekerö Optik

08-560 313 10 | Ekerö centrum | Snett emot Systembolaget
Måndag-fredag 10.00-18.30. Lördag 10.00-15.00

Kaffet alltid på!

SYNUNDERSÖKNING 50 % RABATT (ordinarie pris 390:-)

VÄRDECHECK SYNUNDERSÖKNING din syn

BOKA REDAN IDAG!

Boka en tid hos våra legitimerade optiker redan idag. Inget köptvång.
Gäller för glasögon (ej linser, intyg, recept etc). Erbj. gäller t.o.m. 19-02-23.
Namn..... Datum...../..... kl.....
Butik.....

ADEOCARE

HEMTJÄNST | DEMENSVÅRD | SILVIASYSTER

Din lokala Hemtjänst och Boendestödjare

AdeoCare verkar efter en filosofi som bygger på små, lokala arbetsgrupper där vi anpassar vårt stöd efter dina unika behov och situation. Det är troligtvis hemligheten bakom våra goda resultat och kvalitet.

Varför välja AdeoCare Ekerö?

- √ Specialutbildad personal utifrån Silviasysterfilosofin
- √ Teambaserat arbetssätt
- √ Goda arbetsvillkor för personalen
- √ Nöjdast kunder

Tel. 08-731 77 07

Ett vildsvin som dött av att det fastnat i en snara har hittats på Helgö. Sid 12.

FOTO: PRIVAT

Tappströmsskolans futsallag vann skol-DM förra året. Nu startar årets mästerskap. Sid 26.

FOTO: EWA LINNROS

Visioner och mål

Att sätta upp visioner är viktigt, att komma i mål med dessa är fantastiskt. Ekeröbon och tennistjejen Mirjam Björklund hade tidigt visionen om att placera sig bland de bästa tennisspelarna i världen och hon är på god väg. Tappströmsskolans futsallag hade som mål förra året att vinna skol-DM och de lyckades. Nu är det dags igen för mästerskapet och lagets vision och mål är att försvara sin titel. De första matcherna är avverkade, läs mer om hur det gick på sportsidorna.

Det är dock inte alltid som visioner delas av alla inblandade, så är fallet inom Ekerö bostäder där nu bolagets vd får lämna, just för att han inte delar styrelsens uppfattning om bolagets utveckling.

Men vi skriver också om två personer som tar sig an nya uppgifter och med dem, följer nya visioner. Möt Färingsö församlings nye kyrkoherde och näringslivsrådets nye ordförande i detta nummer.

Lärarnas riksförbund oroar sig för lärarbrist och har flera visioner om hur detta ska kunna lösa sig. Dessa har de nu framfört till kommunens politiker, i hopp om att man gemensamt ska finna vägar för att locka lärare till kommunen. Kommunens politiker har också tagit fram sina visioner för mandatperioden och några av dessa kan du läsa om i detta nummer.

Vårt mål är att rapportera från så många områden som möjligt. I denna tidning finner du både kultur, sport, politik, frilufts- och näringslivsnyheter och som alltid – en ”rapport” från Mälaröarna för 50 år sedan.

EWA LINNROS
ewa@malaroarnasnyheter.se

Nyheter..... sid4-22
Fråga Johan ..... sid 24
Sporten .....sid 26-27
Kultur.....sid 28
På gång ..... sid 29
Insändare.....sid 30-31
Familjesidan..... sid 31
Privata annonsmarknaden..... sid 31
Öarna runt ..... sid 32
50 år sedan .....sid 33
Mälarökrysset.....sid 35
Larmet går ..... sid 36

100 % MÄLARÖARNA!

MN håller koll på Mälaröarna åt dig! Gjord för mälaröbor, av mälaröbor på Mälaröarna.

MN delas ut av Bring Citymail

Mälaröarnas nyheter startades av Svenska Dagbladet 1949

REDAKTIONEN ANNONSBOKNINGEN

MÄLARÖARNAS nyheter

Mälaröbornas egen nyhetstidning
Partipolitiskt obunden
Etablerad: 1949 av SvD
Ges ut av Mälarö Media AB

REDAKTÖRER
Lo Bäcklinder, Ewa Linnros.
• ANSVARIG UTGIVARE
Laila Westerberg
• KONTAKT 08-560 358 00
red@malaroarnasnyheter.se
insandare@malaroarnasnyheter.se

ADRESS
Box 100, 178 22 Ekerö

PRENUMERATIONER
Boende utanför kommunen 895 kr/år. Betalas till bankgiro 837-0017

TRYCK Pressgrannar 2019

ANNONSER
• ANNONSBOKNING
Gertrud Appelqvist
Per Hansson
Laila Westerberg
• KONTAKT 08-560 356 00
annons@malaroarnasnyheter.se
• ANNONSSTOPP
Torsdag kl 12 en vecka före utgivningsdagen.

Tidningen ansvarar ej för icke beställt material samt för fel med annonser mer än till annonspriset.

HEMSIDA
www.malaroarnasnyheter.se

UTGIVNING 2019

Jan	23	
Feb	6	20
Mars	6	20
April	3	17
Maj	8	22
Juni	5	19
Aug	21	
Sep	4	25
Okt	9	30
Nov	13	27
Dec	11	18

EKERÖ PASTORAT

ADELSÖ-MUNSÖ, EKERÖ OCH LOVÖ FÖRSAMLINGAR

Ons 2019-02-20 Ekebyhovskyrkan
19:00 **VECKOMÄSSA**
Magnus Ehntorp och Mie Johansson

Tors 2019-02-21 Ekebyhovskyrkan
11:45 **LUNCHBÖN**
12:00 **TORSDAGSSOPPA** Kostnad: 50 kr

Sön 2019-02-24 Ekebyhovskyrkan
11:00 **EKEBYHOVSMÄSSA**
Monika Regnfors Sjörén, kyrkoherde
Helena Hansson, Lena Stämmor

Sön 2019-02-24 Adelsö hembygdsgård
14:30 **ANSGARSDAGEN**
”RITER KRING VIKTIGA LIVSHÄNDELSER OCH VÄRDERINGAR PÅ BIRKA UNDER VIKINGATIDEN”
Föreläsning av arkeolog Linda Wåhlander
Ansgarstårta

Sön 2019-02-24 Adelsö kyrka
16:00 **ORD, MUSIK, STILLHET**
Ann-Sofie Kamkar och Torbjörn Gustavsson
Malin Rikardsdotter Ahlin, sång och Thomas Eriksson, gitarr

Sön 2019-02-24 Drottningholms slottskyrka
16:00 **SÖNDAGSGUDSTJÄNST**
Magnus Ehntorp och Leif Asp
Chorus Stockholmia, dir Eva Boström

Ons 2019-02-27 Ekebyhovskyrkan
19:00 **VECKOMÄSSA**
Dan Bekking och Helena Hansson

Tors 2019-02-28 Ekebyhovskyrkan
11:45 **LUNCHMUSIK** med Helena Hansson
12:00 **TORSDAGSSOPPA** Kostnad: 50 kr

Sön 2019-03-03 Lovö kyrka
11:00 **SÖNDAGSGUDSTJÄNST**
Dan Bekking och Leif Asp

Sön 2019-03-03 Ekerö kyrka
11:00 **HÖGMÄSSA**
Hanna Holmlund
Kerstin Baldwin Sterner, Ekeröensemblen

Ons 2019-03-06 Munsö kyrka
18:00 **ASKONSDAGSMÄSSA**
Ann-Sofie Kamkar och Cathrine Skagstedt

Ons 2019-03-06 Lovö kyrka
18:30 **ASKONSDAGSMÄSSA**
Dan Bekking och Leif Asp

Ons 2019-03-06 Ekebyhovskyrkan
19:00 **ASKONSDAGSMÄSSA**
Magnus Ehntorp och Daniel Stenbaek

Med reservation för ev ändringar

Under **ASKONSDAGENS MÄSSA** är det vanligt att prästen tecknar ett kors med aska på gudstjänstdeltagarnas pannor för att påminna om människans dödlighet.

FÖR MER INFO

KYRKLUREN med söndagens gudstjänster, 08-560 387 60
KYRKRADION på Radio Viking 101,4 sö 09.00-10.00 med Barbro och Lennart Arlinger och Marianne Abrahamsson.
MÅNADSBLAD prenumerera gratis på *Det händer*-programmet.
Ring 08-560 387 00 eller skicka ett meddelande till ekero.pastorat@svenskakyrkan.se så skickar vi hem programmet till dig, antingen i papper eller digitalt.

VERKSAMHETSKATALOG för barn, ung och vuxen. "Det händer i Ekerö pastorat våren 2019" delades ut till alla hushåll den 9 januari. Katalogen finns även i kyrkorna. Ring 08-560 387 00 eller skicka ett meddelande till ekero.pastorat@svenskakyrkan.se så skickar vi hem katalogen till dig.
APPEN Kyrkguiden med kalender, gratis nedladdning till mobil.
WEBB www.svenskakyrkan.se/ekero
FB/Instagram ekeropastorat
Instagram Ungdom Ekerö
FB Kyrkans Öppna förskola Ekerö Lovö Adelsö-Munsö

EKERÖ PASTORAT ☎ 08-560 387 00 vxl 📍 Björkuddsvägen 2, Ekerö ⓘ www.svenskakyrkan.se/ekero www.facebook.com/ekeropastorat

FÄRINGSÖ FÖRSAMLING

GUDSTJÄNSTER

Ons 2019-02-20 Stenhamra församlingsgård
18:30 **VECKOMÄSSA**
Yngve Göransson, Ligita Sneibe.

Sön 2019-02-24 Sånga kyrka
11:00 **GUDSTJÄNST**
Yngve Göransson, präst.
Joakim Wanzelius, organist.

Ons 2019-02-27 Stenhamra församlingsgård
18:30 **VECKOMÄSSA**
Mårten Mårtensson, Joakim Wanzelius.

Sön 2019-03-03 Hilleshögs Kyrka
11:00 **GUDSTJÄNST MED NATTVARD**
Mårten Mårtensson, präst.
Birgitta Lindeke Levin, organist.

Ons 2019-03-06 Stenhamra församlingsgård
18:30 **ASKONSDAGSMÄSSA**
Yngve Göransson, Ligita Sneibe.

GRUPPER OCH MÖTESPLATSER

ÖPPET KYRKIS
Måndagar & Fredagar Färentuna församlingshem
9.30-12.00
Pyssel, lek och sång för föräldrar med barn, från nyfödda och uppåt.

UNGDOMSKVÄLL (ÅK 6 - UPPÅT)
Onsdagar - Öppet hus Stenhamra församlingsgård
15.00-21.30
Vi spelar spel, tv-spel, pingis och umgås, har kul och träffar nya vänner.

FÄRINGSÖ KYRKLIGA SYFÖRENING
Onsdagar Sånga kyrkskola
09.00-13.00
Kom och var med på våra kreativa träffar.

STICKA OCH SKICKA
Varannan onsdag Stenhamra församlingsgård
19.00-21.00
Onsdagar, jämna veckor. Vi stickar kläder som vi sedan skickar till behövande.

Midnattsbasket

Kom och spela nattbasket i Stenhamraskolans gymnastiksal. Vi bjuder på något att äta och dricka.
Ingen anmälan, för ungdomar från 15 år.

▸ *Stenhamraskolans gymnastiksal*
Lördag 23 februari 19.00-Sent

Ölaget på sopplunch

På Torsdagssoppan 28 februari får vi underhållning av Ölaget till kaffet. Det blir folkmusik, visor och mycket annat.
Soppa med bröd, kaffe och kaka, 50 kr.

▸ *Stenhamra församlingsgård*
Torsdag 28 februari 12.00

MÄLARÖ MILJÖDAG

Mälarö Miljödag

Provcykla en elcykel... Åk elbil... Lär dig mer om sol- och vindkraft, och odling och kompostering... Missa inte Mälarö Miljödag i Stenhamra lördag 30 mars, med föreläsningar, utställningar och prova-på-aktiviteter.

▸ *Stenhamra församlingsgård*
Lördag 30 mars 10.00-16.00

Allt om vårens verksamheter hittar du i vår senaste verksamhetsblad: *www.svenskakyrkan.se/faringso*

Följ oss också i sociala medier:

www.facebook.com/faringsoforsamling

Entrappaned - Vår ungdomsverksamhet

En trappa ned - Vår ungomsverksamhet

Prenumerera gratis på vårt månadsutskick! Maila eller ring vår kommunikatör Joakim Jonsson: joakim.jonsson@svenskakyrkan.se 08-564 20 926

FÄRINGSÖ FÖRSAMLING ☎ 08-564 209 20 📍 Herman Palms plan 4A ⓘ www.svenskakyrkan.se/faringso www.facebook.com/faringsoforsamling

FASTIGHETER

”När uppfattningar går isär, är det styrelsens uppfattning som gäller”

Ekerö bostäders VD slutar

KOMMUNEN | **Ekerö bostäders verkställande direktör Timo Siikaluoma slutar sin tjänst. Orsaken som anges är olika uppfattningar om bolagets utveckling.**

Timo Siikaluoma rekryterades 2017 till tjänsten som Ekerö bostäders verkställande direktör. Den 12 februari meddelades att styrelsen i Ekerö bostäder påbörjar rekrytering av ny vd.

– Det är riktigt att vår vd slutar men detta är vi i styrelsen och han överens om, då vi har haft olika uppfattningar om bolagets utveckling. Ekerö bostäder har ett omfattande utvecklingsarbete som ställer stora krav på bolagets ledning och det är då viktigt att vi går i takt, kommenterar Ingemar Hertz, styrelseordförande i Ekerö bostäder.

Timo Siikaluoma kommenterar:

– Ekerö bostäder går in i en expansiv och spännande fas framöver med nyproduktion och reinvesteringar i befintliga bestånd. Jag har haft förmånen att vara med och arbeta fram en planering för cirka 500 nya bostäder varav cirka 300 är under pågående planprocesser. Jag hade gärna velat vara med till genomförandet. Men i vissa frågor om företagets inriktning och organisering har jag inte vunnit lika uppfattning med styrelsens företrädare. När uppfattningar går isär, är det styrelsens uppfattning som gäller, varför beslutet är att gå skilda vägar. Jag tackar styrelsen för uppdraget jag har haft och önskar företaget framgång i fortsättningen och medarbetare all lycka på företaget och privat.

Det har hunnit passera många personer på posten för bolaget. Ingemar Garneland efterträddes av tillförordnad vd Stefan Lundström i januari 2013. Därefter tillträdde Mats Viker 2014 och han slutade sista januari 2017. Han efterträddes av Anders Ranefall som slutade redan sista augusti 2017. Under hösten 2017 rekryterades Timo Siikaluoma.

– Vi har haft otur på posten men det finns naturliga förklaringar. Vår tidigare vd Mats Viker fick ett fint erbjudande från Stockholms stad om att ta hand om Tele 2 arenan och Globen. Därefter blev vår dåvarande ekonomichef tillförordnad verkställande direktör och han gick därefter till samma bolag som Mats Viker som ekonomichef, förklarar Ingemar Hertz och tillägger:

Timo Siikaluoma rekryterades 2017 till tjänsten som verkställande direktör för Ekerö bostäder. Nu slutar han. FOTO: ARKIV

– Vi kommer nu att upphandla rekryterare och lägga mycket kraft att få en lösning på vd-posten som är långsiktigt hållbar.

Ekerö bostäder var från början en stiftelse, men 1995 ombildades stiftelsen till aktiebolag. Då kommunfullmäktige beslutade i november 1995 att ombilda stiftelsen för Ekerö bostäder till aktiebolag, var avsikten med detta ”att ge företaget en form som gör det lättare att anpassa verksamheten till förändringar i omvärlden”. Liksom stiftelsen, beslutades att aktiebolaget skulle vara helt kommunalägt och tillhandahålla hyresbostäder i kommunen.

Bolaget har under de senaste åren planerat för en kraftig utbyggnad av hyreslägenheter inom kommunen. Bland annat planeras för nya hyreslägenheter på Adelsö, Stenhamra centrum och Svartsjö. Vidare har bolaget påbörjat en planprocess för nybyggnation på Ekuddsvägen i centrala Ekerö. Förutom nybyggnation planerar företaget för en omfattande fortsatt upprustning av det befintliga lägenhetsbeståndet.

I dagsläget har Ekerö bostäder 903 hyreslägenheter och radhus som främst finns runt Ekerö tätort men även i Stenhamra, Drottningholm och på Adelsö. Visionen är att bolaget år 2020 äger och förvaltar 1 100 lägenheter.

EWA LINNROS
ewa@malaroarnasnyheter.se

VÄLKOMMEN TILL
STENHAMRA & KUNGSBERGA

2 st **10:-**

BROCCOLI
250gr, Spanien, Klass 1
Jfr-pris 20:00/kg

10:-/st

COCTAIL-TOMATER
250gr, Klass 1, land: se förp.
Jfr-pris 40:00/kg

10:-/st

ROMAN-SALLAD
Spanien, Klass 1

12,90/kg

APELSINER
Spanien, Klass 1

59,90/kg

NÖTFÄRS
SVENSK, Storpack ca 1kg

10:-/st

TEX-MEX SANTA MARIA
Välj mellan tortillabröd 320g, sås 230g , tortilla & nachochips185g.
Jfr-pris 31:25-54:05/kg

2 st **14:-**
Max 2 köp/hushhåll

BARILLA PASTA
500g, välj mellan olika sorter
Jfr-pris 14:00/kg

Alltid till kanonpris!

4 Valfria **32:-**

COOP MJÖLK
1 Liter. välj mellan Standard-, mellan- eller lättmjölk
Jfr-pris 8:00/l

Från delin i Stenhamra

FÄRSK TORSKFILÉ
MSC

159:-/kg

Från delin i Stenhamra

SERRANO RESERVA
SPANIEN

299:-/kg

Välkomna in!

COOP

Priserna gäller 20-24/2-2019 och så långt lagret räcker.

FRILUFTSLIV

Förrädiska isar efter mildväder

TRANHOLMEN | **För den som längtar efter att ge sig ut på isarna runt Mälaröarna, på långfärdsskridskor eller till fots, har det varit en ovanligt snål vinter så här långt. Vädret har växlat rejält från en dag till en annan och det har gjort att isläget på Mälaren genomgått stora förändringar.**

Gösta Norrgård och hans kollegor undersöker isarna vid Tranholmen noga, men så här långt i år har de bara kunnat ha öppet ett par helger. FOTO: LO BÄCKLINDER

Under senaste tiden har vädret och temperaturerna växlat rejält från en dag till en annan. Det har gjort att isläget runt Mälaröarna genomgått stora förändringar på kort tid.

– När isen var som bäst hade vi en jättefin bana på två och en halv kilometer här, sedan kom det mycket snö som smälte och frös på, vilket gjorde att isen tyngdes ner och vatten pressades upp genom sprickor. Därefter frös det ett tunt lager på toppen som man inte kunde åka på utan risk för att falla, berättar Gösta Norrgård, Friluftsfrämjandet Mälaröarna, en av de kunniga is- och skridskokännare som sköter föreningens plogade skridskobana vid Tranholmen och dessutom är ledare för många långfärdsskridskoturer varje säsong.

Under en kort period var det tjugo centimeter kärnis på banan, men mildvädret gjorde att banan fick stängas igen den och blir det inte en riktigt kall period snart, finns det risk för att det inte går att öppna den igen under denna säsong.

När denna tidning trycks finns det dock fortfarande isar som håller för kunniga skridskoåkare, även om de försämras för varje dag som det är plusgrader.

– Värmen gör att isarna blir allt mer förrädiska och man kan inte säga något om hur de förändras framöver. Vi pratar om att det finns ”nuis” och ”dåis” och det kan ändras på nolltid. Dessutom finns det vissa platser där isen alltid är mer opålitlig. Vid Lullehovsbron till exempel är det alltid svag is, men det finns också andra platser som inte är säkra. Det kan till exempel finnas råkar och vindbrunnar som bildas på vissa platser, där man behöver ha kunskap för att kunna ta sig förbi på ett säkert sätt.

Men trots alla förmaningar om säkerhet, vill Gösta Norrgård ändå påpeka att det är en otroligt fin tillgång att kunna ge sig ut på isen under vintrarna i Sverige, när vädret tillåter.

– Det ska vara trevligt och njutningsfullt och för det behövs ”kunskap, utrustning och sällskap” (se faktaruta, reds. anm.).

LO BÄCKLINDER
lo@malaroarnasnyheter.se

FAKTA ISSÄKERHET

>> Begreppet ”KUS” står för ”Kunskap, utrustning, sällskap” och innebär:

• Se till att du har rätt kunskap om hur säker isen är att beträda.

• Ha rätt säkerhetsutrustning – isdubbar, ispik, livlina och torra kläder i vattentät förpackning.

• Gå aldrig ut på isen utan sällskap.

TELEFON: 08-560 375 00 WEBB: www.ptj.se/ekero-vardcentral

Registrera dig i mobilen inför ditt besök till Ekerö Lättakut

På Ekerö Lättakut kan du söka om du eller ditt barn sedan max 14 dagar har

- Akut skada
- Hosta-feber
- Halsont
- Urinvägsbesvär
- Hud-öron-ögonbesvär
- Allergi
- Huvudvärk
- Smärta i nacke/skuldra/axel
- Smärta i rygg
- Smärta i knä/fot
- Magbesvär

Det går också bra att svara på Lättakuten-frågorna i mobilen istället för på väntrumsdatorn.

Gå till följande sida: **cldc.se/ZFWe1JQ**

Eller scanna QR-koden genom att öppna din kamera-app och rikta mot symoblen till vänster.

EKERÖ VÅRDCENTRAL

EKERÖ LÄTTAKUT

POLITIK

Mälarökoalitionen bestående av Socialdemokraterna, Liberalerna, Miljöpartiet och Öpartiet samlades för att officiellt underteckna samarbetsavtal och för att sedan konferera. ”Vi ska lära känna varandra, arbeta kring vår politiska plattform och se hur vi på bästa sätt kan jobba tillsammans på ett enhetligt, smidigt och proffsigt sätt”, sa Göran Hellmalm (L). Här ses han längst till höger på bilden tillsammans med koalitionskollegorna från vänster: Hanna Svensson (S), Ulrika Sandin (MP) och Desirée Björk (ÖP). FOTO: EWA LINNROS

”Vi ska kunna ta över styret”

Mälarökoalitionen skrev samarbetsavtal och konfererade

FÄRINGSÖ | **Den 8 februari samlades Mälarökoalitionen på Sånga Säby för att officiellt underteckna sitt samarbetsavtal samt för att gå igenom sin politiska plattform.**

Ett femtiotal personer från de fyra partierna i Mälarökoalitionen – Socialdemokraterna, Liberalerna, Miljöpartiet och Öpartiet samlades för ett dygns konferens. Det var första gången som alla förtroendevalda inom partierna träffades, tidigare har endast representanter från de fyra partierna mötts för att bland annat utforma den gemensamma politiska plattformen.

– Vi ska ha en del övningar som trimmar ihop oss som samarbetskoalition. Vi ska arbeta kring vår politiska plattform och se hur vi på bästa sätt kan jobba tillsammans på ett enhetligt, smidigt och proffsigt sätt. Ambitionen för oss är att vi vill vara tydliga med att vi ska kunna ta över styret i kommunen imorgon om så behövs, sa Göran Hellmalm (L) inför konferensen.

Deltagarna indelades nämndvis för att bryta ner den politiska plattformen i hur den ska ta sig i uttryck i varje nämnd.

Hanna Svensson (S), var nöjd med konferensen.

– Vi har haft en jättebra överläggning. Vi har diskuterat och pratat framtid och prioriterat vilka frågor vi ska arbeta mest med. Det är totalt elva punkter. För att nämna några av punkterna handlar det bland annat om fler vuxna i skolan, om elevhälsa och om att bygga fler bostäder och fler boendeformer, säger Hanna Svensson.

Mälarökoalitionens övergripande vision som inleder deras politiska plattform, presenteras i faktarutan.

I artiklar på nästa sida finner du Ekeröalliansens övergripande visioner för kommunen samt hur Sverigedemokraterna och Vänsterpartiet tänker kring det politiska arbetet i kommunen.

EWA LINNROS
namn@malaroarnasnyheter.se

FAKTA MÄLARÖKOALTIONENS ÖVERGRIPANDE VISION

>> Framtidens Mälaröarna är ett öppet och inkluderande samhälle för alla. Principen om ekologisk, social och ekonomisk hållbarhet är styrande. Samhället präglas av flexibilitet och innovation som förmår hantera nya omständigheter där invånarna har inflytande samt politiker tar ansvar för samhällsutvecklingen. Mälaröarna utvecklas utifrån sina unika förutsättningar, ”mellan stad och land”, mitt i Mälaren.

>> Utgångspunkt för vår politik och agerande är FN:s mänskliga rättigheter. Vår politik bygger dessutom på att skapa förutsättningar för alla utifrån deras situation och behov. Vi är för ett mångkulturellt samhälle, fritt från rasism och främlingsfientlighet. Vi värnar klimat och miljö och vill öka varje invånares möjlighet att påverka de politiska besluten.

>> Mälarökoalitionen är framtidsoptimister. För att Ekerö ska bli bättre krävs att vi planerar långsiktigt. Det förutsätter att vi politiker tillsammans med kommunens professionella tjänstemän på ett bättre sätt än idag samverkar med invånarna i olika skeden av planeringen av kommunens verksamheter och utformning. Som den ansvariga generationen, vill vi skapa de bästa förutsättningarna för våra barn och barnbarn. Allt vi gör nu kommer att påverka framtida generationers förutsättningar att leva ett liv som präglas av ekologisk, social och ekonomisk hållbarhet.

>> Målet med Mälarökoalitionens politik är att förbättra Ekerö – såväl för varje invånare som för det gemensamma Ekerö.

Hela politiska plattformen finns att läsa på Mälarölkolationens respektive hemsidor.

Vad tycker du? Mejla din åsikt till: insandare@malaroarnasnyheter.se

Alliansens vision

KOMMUNEN | **Den 12 februari antog kommunstyrelsen Ekeröalliansens gemensamma politiska plattform för perioden 2019-2022.**

Den politiska plattformen som Moderaterna, Centerpartiet och Kristdemokraterna gemensamt arbetat fram innehåller 93 politiska mål fördelat på områdena: Medborgardialog, kommunikationer och transporter, trygghet, integration, ekonomi, skola, äldreomsorg, företagande, miljö, fritid och samhällsbyggnad. Syftet är att alla 93 mål ska uppfyllas innan mandatperiodens slut.

– Vi i Ekeröalliansen är stolta över den gemensamma politik som vi beslutat om. I plattformen tar vi ansvar för medborgarnas skattepengar, valfrihet och intressen, säger Adam Reuterskiöld (M), kommunstyrelsens ordförande

– Vi vill genom plattformens politiska inriktning förtydliga vår vision kring vilken kommun Ekerö ska vara och i den visionen ingår att vi ska bevara vår landsbygdskaraktär, natur och kultur samt utveckla våra öar med omtanke. Vi ska inte bli en förort till Stockholm, fortsätter Adam Reuterskiöld.

I plattformen går det att hitta förslag som att kommunens invånare ska ges större möjlighet att påverka planprocesser samt att utreda vilka olika forum för medborgarinflytande som kan ge bäst utdelning. Även större kollektivtrafikförslag som fler pendelbåtlinjer och tätare avgångar för redan existerande pendelbåtar finns föreslagna samt införandet av strategiska infartsparkeringar och utökad kvalité av gång- och cykelbanenäten.

– Vi ser fram emot att kunna satsa på miljövänligare resalternativ som cykel- och pendelbåtar samtidigt som vi också underlättar för bilåkare att ta sig fram och parkera vid viktiga knytpunkter, säger Ove Wallin (C), 1:e vice kommunstyrelseordförande.

Den politiska plattformen är även skolfokuserad, Ekeröalliansen vill se fler friskolor i kommunen som ska öka valfriheten och ge elever en större möjlighet att välja skola och pedagogik efter sina egna behov. Även ny grundskola i Ekerö tätort samt ny förskola på Färingsö ska invigas under mandatperioden och Ekeröalliansen förbereder för 700 fler elevplatser under en femårsperiod för att möta det ökade behovet.

– Barnen är vår framtid och vi vill skapa de bästa förutsättningarna för att kommunen även i framtiden ska kunna erbjuda en trygg skolgång med hög kvalité, säger Sivert Åkerljung (KD), gruppledare för Kristdemokraterna.

I övrigt fokuserar den politiska plattformen på ökade trygghetssatsningar där bland annat krav på polisnärvaro sju dagar i veckan, utökad kameraövervakning och införandet av ordningsvakter finns.

FAKTA EKERÖALLIANSENS ÖVERGRIPANDE VISION

>> I Ekerö kommun är det fantastiskt att bo, leva och verka. Vi har en av Sveriges absolut finaste natur, kultur och boendemiljöer. Vi värnar om närmiljön och utvecklar våra öar med omtanke. Våra unika förutsättningar ger oss alla möjligheter att göra Ekerö kommun trygg och attraktiv för alla åldrar.

>> Omsorgen om våra barn och äldre är av hög kvalitet och valfriheten är en självklarhet. Våra skolor är bland de bästa i landet och barnen utvecklas utifrån sina egna förutsättningar. I Ekerö kommun är det möjligt för alla att skapa en livskvalitet utöver det vanliga – en livskvalitet som skapas efter egna personliga val och förutsättningar.

>> Tack vare att vi arbetar för att förenkla och underlätta etablering och regelprocesser finns ett starkt företagsklimat med en attraktiv koppling till storstadens snabba dynamiska utveckling.

>> Vi vill skapa en heltäckande lokal service där småföretagande uppmuntras för att skapa en levande miljö och många olika typer av arbetsplatser.

Hela politiska plattformen finns att läsa på Mälarölkolationens respektive hemsidor.

Visioner från SD och V

KOMMUNEN | **De återstående partierna i kommunfullmäktige är Sverigedemokraterna och Vänsterpartiet. Vänsterpartiet har en plattform, Sverigedemokraterna har ännu utformat sin.**

– Vi återkommer med en officiell plattform när vi även har en egen budget på plats, som på ett bra sätt bygger ihop det till en helhet. Fram tills dess fortsätter vi att föra vår politik och det vi lovat våra väljare, säger Jimmy Fors (SD). Den egna budgeten läggs hösten 2019.

Vänsterpartiet har en utarbetad plattform. Inledningsvis i denna står följande:

”Ekerö är en liten landsbygdskommun med stora möjligheter. Vi kan växa och bli en småstad med bibehållen landsbygdskänsla. När vi bygger bostäder måste vi bygga för alla människor med hyror som folk har råd med. I takt med att Ekerö förtätas måste trafikfrågan lösas. Vi kan inte bara gå och vänta på att stora motorvägslösningar. Lokalt behöver vi satsa på kollektivtrafiken med såväl spårbunden trafik och tätare buss- och båtturer. Vi vill värna om miljön och Ekerö ska vara en grön småstad. Vänsterpartiet är ett rättviseparti som vill bygga ett samhälle där människor bidrar efter förmåga och får efter behov. Ett starkt samhälle bygger vi från botten utan att vi lämnar någon utanför.”

EWA LINNROS
ewa@malaroarnasnyheter.se

Gustavshill
Din personliga trädgårdsbutik
Blommor - Träd - Buskar - Perenner
Tillbehör - Buketter - Interiör - Presenter - Café

Här finns det mesta av det bästa!
Kom och njut av vackra blommor och ta en paus i vårt café!
Gustavshill
Följ oss på instagram & facebook
Björkviksvägen 1, FÄRENTUNA
Tel 560 425 80 • www.gustavshill.com
Öppet: Mån-fre 10-18, lör-sön 10-16

ANSGARSDAGEN
SÖNDAG 24 FEBRUARI 2019

KL 14:30 i ADELSÖ HEMBYGDSGÅRD
”Riter kring viktiga livshändelser och värderingar på Birka under vikingatiden”
Föreläsning av arkeolog Linda Wåhlander
Ansgarstårta

KL 16:00 i ADELSÖ KYRKA
Ord | musik | stillhet
– en stund av lugn i kyrkan
Det vackra kyrkorummet bjuder in till reflektion, stillhet och ro. Ett tillfälle att varva ner i vardagsstressen!
Ann-Sofie Kamkar, präst och Anna Pihl Lindén, musiker
Malin Rikardsdotter Ahlin, sång
Thomas Eriksson, gitarr
Välkommen!
Svenska kyrkan
EKERÖ ADELSÖ-MUNSÖ LOVÖ

DOM

Frias i tingsrätten

Niklas slapp böter för ingripandet

NÄRLUNDA | **Efter att ha drabbats av återkommande dieselstölder på arbetsplatsen under en lång tid fick Niklas Krämer och kollegan nog. När tjuven kom tillbaka för att hämta sin bil, grep de honom. Det resulterade i att de själva blev åtalade för olaga frihetsberövande, men nu har Solna tingsrätt frikänt dem.**

Niklas Krämer
FOTO: PRIVAT

Nästan exakt två år efter händelsen fick Niklas Krämer och kollegan veta att tingsrätten gjort den samlade bedömningen att de handlat enligt vad de trott varit ett korrekt ingripande och därför frikänt dem. Att gripandet inte inträffade precis i anslutning till själva brottet ansågs vara av underordnad betydelse.

– Det här är helt fantastiskt och en otrolig lättnad. Jag har försökt att inte tänka så mycket på vad det skulle bli för domslut, men var enormt nervös när advokaten ringde och berättade att vi var frikända, säger en lättad Niklas Krämer.

Han beskriver hur stort stöd han fått från omgivningen under väntetiden och även hur han fått uppmuntran via sociala medier från såväl Finland, Tyskland och Danmark. Efter att domen blev känd har telefonen ringt och plingar oavbrutet med grattishälsningar.

Skulle du göra om samma sak igen?

– Jag tycker ju inte egentligen att jag gjort något fel, men nu när jag vet hur ett korrekt ingripande ska gå till, så skulle jag ha valt ett annat tillvägagångssätt.

LO BÄCKLINDER
lo@malaroarnasnyheter.se

Vildsvin dog av stålsnara

KAGGEHOLM | **För ett par veckor sedan hittades ett vildsvin på Helgö som dött av att det fastnat i en stålsnara. Den typen av händelser är inte ovanliga och kommunens jägare uppmanar nu markägare att rensa upp sina marker från gammal bråte som kan vara livsfarligt för djuren.**

Vildsvinet som hittades på Helgö hade en ståltråd snarad runt trynet och har dött av de skador som det blivit tillfogat.

– Det fanns inga andra skador på djuret och tråden var avsliten i änden och inte klippt, berättar Ebbe Carlsson, kontaktperson för Mälaröarnas jaktvårdskrets.

Han fick kännedom om den nu polisanmälda händelsen av jägarkollegorna som hittat djuret liggande ute i skogen vid Kaggeholm.

Ebbe Carlsson berättar att han själv har varit med och skurit loss ett rådjur som fastnat och snurrat in sig i ett häststängsel och även fått en av sina hundar svårt skadad då den fastnat i taggtråd som legat ute i skogen.

Snaran som satt runt vildsvinets nos har slitits av. FOTO: PRIVAT

– Det gäller att folk är försiktiga och rensar upp på sina marker, då det ligger mängder av bråte här och där som kan vara farligt för djuren.

LO BÄCKLINDER
lo@malaroarnasnyheter.se

EKERÖ MASSAGE TERAPI
Bli av med besvären nu och slipp få tillbaka dem i framtiden!
Välkommen till Per Liestam, Medicinsk Massageterapeut.
- Behandlande Massage
- Idrottsmassage
- Triggerpunktsbehandling
- Käkledsbehandling
- Klassisk Massage
Just nu 10 % prova på-rabatt!
Läs mer och boka tid på www.ekeromassageterapi.se

Specialisten på Amerikanska bilar.
Jeep, Dodge, Chrysler, Chevrolet, Ford
DanielssonsBilservice
Tel: 08-560 248 42 | www.danielssonsbil.se
Hammarkvarnsvägen 9, 179 75 Skå (Skå industriområde)

MG RENTAL
MASKINUTHYRNING
EKERÖ Mörbyvägen 2
SOLNA Ingentinggatan 2
CITY Torsgatan 8
VÅRBY Hamngatan 3
www.mgrental.se
info@mgrental.se
TEL 08-560 247 80

SNABB SERVICE
LÅNGSAM BETALNING

Serva eller reparera bilen nu, betala senare.
Med Autoexpertenkortet kan du dela upp betalningen i upp till 24 månader räntefritt.

I GODA HÄNDER
OM DET HÄNDER

ASSISTANS
FÖRSÄKRING
PÅ KÖPET VID
SERVICE HOS OSS

Autoexperten

VERKSTAD

Svanhagens Bil & Däckservice AB
Mörbyvägen 1, 179 75 SKÅ
08 - 560 240 00, www.svanhagensbil.se

1976-2016 40 ÅR

Svanhagens Bil & Däckservice

VI HJÄLPER DIG MED DITT PROJEKT!

Med den kunskap och marknadsnärvaro våra byggrådgivare har vågar vi stolt påstå att vi har marknadens bästa support – fråga oss, vi kan!

BYGGVARUHUSET
Färingsö TRÄ
allt för hem & villa

Har du ett projekt på gång, stort som smått, är det bara att ringa, mejla eller komma in och prata med våra byggrådgivare för att få goda råd, beställa material eller få en offert.

Lite personligare – lite bättre

Öppettider: måndag-fredag 6:30-18, lördag 9-14, söndag 10-14 • Telefon: 08-560 241 00
info@faringsotra.se • www.faringsotra.se • Färentunavägen 65, 179 75 Skå

VÄGHÅLLNING

Vad tycker du?
Mejla din åsikt till: insandare@malaroarnasnyheter.se

Mälaröarnas snöröjare får beröm

MÄLARÖARNA | **Ena dagen vräker snön ner, nästa dag är det tö, därefter kommer kylan åter och allting fryser på – att sköta kommunens snöröjning är utmanande, men i år får de som forslar undan snön från gator och torg tummen upp.**

När vintern slog till som kraftigast för ett par veckor sedan blev stora delar av Stockholm lamslaget. Kollektivtrafiken kom inte fram, bilar blev inplogade och många människor blev strandsatta. Men på Mälaröarna flöt det till största delen på. Snön plogades undan i takt med att den föll och på sociala medier hyllade många mälaröbor snöröjarnas insats.

– Jag tycker att det har fungerat jättebra i år, både med snöröjning och när det gäller sandning som behöver avvägas när det gäller mängd och kornstorlek. De klagomål som vi fått in gäller oftast att det blir vallar, men det åtgärdar vi efterhand. När det behövs forslar man bort snön till de två snöupplag som vi har på Ekerö, säger Kersti Burm, kommunens utemiljöförvaltare.

Hon berättar att kommunens avtal med dem som sköter snöhanteringen reglerar precis vad som gäller.

– Beredskap ska finnas från den 15 oktober till den 30 april. För primärvägnätet, vägar, gång- och cykelvägar gäller att dessa ska vara snöröjda och halkbekämpande inom sex timmar från att snöfallet upphör. Under ihållande snöfall ska snöröjning påbörjas vid tre centimeters snödjup. Det gäller också att infartsparkeringar ska vara färdigröjda före klockan sju på morgonen.

Leja entreprenad som utgår från Ekerö, sköter bland annat kommunens snöröjning, men de har också ansvar för flera av de stora vägföreningarnas snöhantering, liksom många företag och bostadsrättsföreningar.

– Vi har ungefär 25 maskiner i beredskap dygnet runt. De har lite olika inställelsetid och de allra flesta är egna företagare som arbetar för oss. Alla avtal har lite olika krav. En del ringer ut oss när det behövs och när det gäller andra är det vi själva som har koll, berättar Carine Fridh, Leja entreprenad och bekräftar att även de har fått mycket mejl och sms från nöjda mälaröbor.

”De klagomål som vi fått in gäller oftast att det blir vallar, men det åtgärdar vi efterhand”

I det avtal som Ekerö kommun har med Leja har snöröjarna sex timmar på sig att röja efter att snöfallet har upphört.
FOTO: CARINE FRIDH

Hon beskriver att det har varit förhållandevis knepigt att hantera snöröjningen denna vinter, då vädret varierat kraftigt från dag till dag och snabbt pendlat mellan plus- och minusgrader.

När denna tidning går i tryck har i stort sett all den snö som föll i mitten av februari töat bort och det ser ut att bli töväder ännu ett tag. Men med tanke på att beredskapstiden sträcker sig ända fram till den sista april, så hinner mycket hända ännu.

LO BÄCKLINDER
lo@malaroarnasnyheter.se

Tröttnat på köerna?
Arbeta och bo på Ekerö!
Hyr kontor/lokaler/lager

Att jobba och bo på Ekerö innebär att man slipper sitta i köer, får mer tid över och skonar miljön. Vi har nybyggda och nyrenoverade kontorslokaler till uthyrning i Brygga industriområde. Nära till buss, färja och Ekerö centrum. Vi har även uppställningsytor och lagerlokaler på inhägnat område i närheten av kontorsfastigheten.

EKERÖ REDERI AB • 08-560 347 69 • info@ekerorederi.se

Kom och träffa oss på Jobb- och Utbildningsmässan den 11 mars på Ekerö kulturhus

OPERATÖRER
För kommande behov söker vi dig som vill arbeta med att tillverka vikväggar och blockväggar i vår fabrik på Ekerö.
Vi tillverkar i trä, aluminium och glas och allt sker inomhus i trevlig och modern miljö. Arbetet sker oftast i grupp varför det är viktigt att du har mycket god samarbetsförmåga och en utpräglad teamkänsla. Vi ser gärna att du har några års arbetslivserfarenhet från ett hantverksyrke eller från verkstadsarbete. Du kan läsa, skriva och tala svenska obehindrat.

ADMINISTRATÖR
Vi söker dig som vill arbeta deltid på vårt kontor och stötta oss i allehanda administrativa arbetsuppgifter.
Arbetet kommer mestadels att ske tillsammans med vår ekonomi och säljfunktion. Arbetet kräver god datorvana och förmåga att ta till sig nya arbetsuppgifter. Du har ett väl utvecklat ordningssinne och kan planera din arbetsdag. Du kan läsa, skriva och tala både svenska och engelska obehindrat.

KONSTRUKTÖR
Vi söker dig som vill jobba med utveckling och konstruktion av nya och befintliga produkter.
Vi söker dig med flera års erfarenhet av mekanisk konstruktion och produktutveckling gärna med erfarenhet av byggelement/ konstruktion inom byggbranschen.
Du behöver ha gedigen aktuell kunskap i Solid Works / PDM och Autodesk.
Meriterande är kunskap i att arbeta med Revit och BIM.
Du har en positiv attityd, ett starkt driv, förmåga att prioritera och få saker gjorda. Du har lätt att samarbeta och kommunicera med kollegor och kunder.
Ordning och reda är en självklarhet.
Vi tror att du har en högskoleutbildning från industri/teknikprogrammet/ arkitektur eller motsvarande erfarenhet. Du kan läsa, skriva och tala både svenska och engelska obehindrat.

Kontakta oss
Träffa oss på Jobb- och Utbildningsmässan.
Spontana ansökningar skickas till work@winab.se
Winab Vikväggar AB, Box 38, 178 21 Ekerö

winab

Vi samarbetar med samtliga försäkringsbolag - 08-560 245 15

EKERÖBILSKADECENTER

ISO 9001

DEKRA

Kontrollerad Bilverkstad

BYTE AV RUTOR
REPARATION AV STENSKOTT
FRI LÅNEBIL

EKERÖBILGLAS

Vi arbetar med kvalitetsglas från SAINT-GOBAIN AUTOVER

Hammarkvarnsvägen 9 - 179 75 Skå industriområde - www.ekerobilskadecenter.com

Boka hembesök

Vi firar 10 år på nätet!

Dittsolskydd-On-Tour kommer till Ekerö. Vi erbjuder då kostnadsfria hembesök till er som är intresserade av markiser. Vi ger er rådgivning, mäter och tar fram prisuppgift direkt på plats hemma hos er, helt utan förpliktelser till köp. Gå in på www.dittsolskydd.se/dittsolskydd-on-tour för att se vilka dagar och tider vi är på Ekerö. Under dessa dagar har vi också jubileumserbjudande på utvalda terrass- och fönstermarkiser med upp till

30 % rabatt!

Vi monterar åt dig!

Boka ett gratis hembesök
Anmäl ditt intresse på www.dittsolskydd.se/dittsolskydd-on-tour eller via info@dittsolskydd.se

Dittsolskydd Nordic AB har hela kedjan från mätning, rådgivning, offert, tillverkning och montering.
Vi kan därför erbjuda marknadens bästa priser med garantier på hela 5 år. Välkommen att testa oss!

www.dittsolskydd.se Tel: 0511-10 000

dittsolskydd.se

SKOLA

”De som var äldre och hade jobbat länge i kommunen, fick de minsta löneökningarna”

”Satsa på skolan för framtidens skull”

KOMMUNEN | **Skolverket bedömer att om inget förändras så kommer det saknas omkring 80 000 lärare om 15 år. Störst väntas bristen bli på ämneslärare, yrkeslärare och förskollärare. Lärarnas riksförbund (LR) har gått ut med ett brev till alla politiker i Sveriges kommuner med en vädjan – ”Satsa på skolan för framtidens skull”.**

”Alla lokala politiker har ett stort ansvar för skolan och för att den ska hålla så hög kvalitet som möjligt. Det gäller även i Ekerö kommun. Att prioritera skola i allmänhet och undervisning i synnerhet, kan innebära att något annat måste stå tillbaka. Vi i Lärarnas riksförbund uppmanar er som lokala politiker i Ekerö kommun att våga göra just den prioriteringen.” Så inleds brevet från LR.

– För att locka lärare så är det två delar som är viktiga, lönen och arbetsmiljön. Tyvärr är det så att båda dessa delar kostar pengar. Inom kommunens budget måste man kanske prioritera bort vissa delar för att satsa på kärnverksamheten som vi tycker att lärarna är. De som styr nu i vår kommun har inte prioriterat skolan, säger Åsa Lindqvist-Rodell, Lärarnas riksförbund, Ekerö.

– Vi i Ekeröalliansen delar inte Lärarnas riksförbunds uppfattning att Ekerö kommun inte satsar på skolan. För oss har alltid skolan varit ett prioriterat område, men samtidigt har kommunen massa andra viktiga åtaganden för våra medborgare. Det handlar om balans mellan olika intressen, säger Sivert Åkerljung (KD), barn- och utbildningsnämndens ordförande.

Lärarlönerna har ökat de senaste fem år, men inte för alla.

– För att få de här höga löneökningarna måste man byta kommun. Det skapar väldig oro i elevgrupperna med nya lärare och också oro i lärargruppen, när det visar sig att den nyanställda som inte har någon erfarenhet går in på en högre lön än en som har arbetat 20 år i kommunen och drivit utvecklingen på skolan. Det här har rektorerna väldigt svårt att korrigera i och med att de har en budgetram. Skulle man justera lönerna för dem som halkat efter, då överstiger man lätt budgeten, säger Åsa Lindqvist-Rodell och tillägger:

– Det måste finnas en modell där man kan behålla personal, få upp lönen för dem som ligger efter. En nyrekrytering kostar 200 000 kronor. De pengarna tycker vi ska läggas på de befintliga behöriga lärarna för att få dem att stanna, säger Åsa Lindqvist-Rodell.

I huvudöverenskommelsen om lön och allmänna anställningsvillkor mellan Sveriges kommuner och landsting, Lärarförbundets och Lärarnas riksförbunds samverkansråd, står det att erfarenhet ska löna sig.

– Det måste kommunen se till att fixa. När vi hade löneöversyn i höstas, gjorde vi statistik på samtliga löneökningar. De som var äldre och hade jobbat länge i kommunen, fick de minsta löneökningarna. Det här måste man se över och skicka signaler till rektorerna om att de inte uppfyller avtalet. Om kommunerna ska fortsätta att vara huvudman för svensk skola, är det dags att stå upp för att ingångna avtal hålls, säger Oscar Linde, Lärarnas riksförbund, Ekerö.

– När det gäller lönerna för lärare så har de ökat en hel del de senaste åren, men man måste komma ihåg att det är individuell lönesättning. När vi tog del av den statliga satsningen för att höja lärarlönerna valde Ekerö att särskilt beakta de som arbetat länge i kommunen. Just nu pågår årets lönerevision och i denna process finns det former för hur de fackliga organisationerna kan framföra sina yrkande till arbetsgivaren, kommenterar Sivert Åkerljung.

”Om kommunerna ska fortsätta att vara huvudman för svensk skola, är det dags att stå upp för att ingångna avtal hålls” säger Lärarnas riksförbund.
FOTO: ARKIV

– Ekerö har också väldigt fulla grupper. Varje klass är mellan 28 och 30 elever. Arbetsbelastningen blir väldigt tung, man hinner helt enkelt inte med och det gör också att man slutar. Man blir frustrerad när man inte kan ge den hjälp som eleverna har rätt att få, säger Åsa Lindqvist-Rodell.

– Det stämmer att vi i vissa delar av kommunen har ont om skolplatser, även om det i andra delar finns gott om platser. Därför har nämnden tagit ett inriktningsbeslut om att bygga ut Sanduddens skola samt Ekebyhovsskolan. Tills detta är klart kommer vi från hösten 2019 att bland annat utöka Ekebyhovsskolan med sex tillfälliga klassrum för att kunna hantera det ökade elevantalet, svarar Sivert Åkerljung.

EWA LINNROS
ewa@malaroarnasnyheter.se

GOD KVÄLL Mälaröarna

Tidningens eget radioprogram

Nyheter, trafikrapport, väder, spännande gäster, tävlingar med fina priser och allt handlar om Mälaröarna! Ställ en fråga till kommunens informationschef, vi tar upp det i programmet. Maila frågan till radio@malaroarnasnyheter.se

Med Ewa Linnros och Jocke Jonsson torsdagar 17-19 på Radio Viking 101,4

Repris på www.malaroarnasnyheter.se

MÄLARÖARNAS nyheter Radio Viking 101.4

Det går också att lyssna på www.radioviking.se | Senaste programmet finns på www.malaroarnasnyheter.se | Intervjuer och bilder läggs också ut på ”God kväll Mälaröarnas” Facebook-sida | Arrangör: Mälaröarnas nyheter i samarbete med Föreningen kultur och musik på Mälaröarna och Radio Viking

Välkommen på After Skate

Lördag 2 mars kl 12–16

Missa inte vinterns sista skridskomys på Vällingby Torg. Vi bjuder på korv med bröd och utlåning av skridskor och hjälm. Dratta på ändan till peppig musik från vår egen DJ. Dessutom tävling med Hässelby Kälvesta Hockey Club och chans att vinna presentkort i Vällingby Centrum. Släpp sargen och kom förbi vinterns familjefest.
Vi ses!

Tid: Lördag 2 mars kl 12–16
Plats: Vällingby Torg

VÄLLINGBY CENTRUM

Hairligt byter namn och blir…

STUDIO EKERÖ

FRISÖR

NYINVIGNING 21/2

Självklart ska vi fira detta med en nyinvigning! Torsdagen 21/2 kl.18.00 - 20.00. Förutom mingel och bubbel kommer kvällen bestå av stylingtips, exklusiva erbjudanden, tävlingar och mycket mer. De 30 första får en lyxig goodiebag.
Vi passade samtidigt på att bygga ut salongen. Den nya delen kommer att erbjuda en massa möjligheter såsom pop-up stores och andra evenemang. Kanske ditt event?

Alla är varmt välkomna till nyinvigningen!

Missa inte vår tävling på **Instagram: @studioekero**
Vinsten är en behandling till ett värde av **2000:-**. Följ oss och kommentera i tävlingsinlägget om varför just du, din bättre hälft, din vän eller väninna ska vinna. Vinnaren utses den 21/2 under nyinvigningen av salongen.
Kvällens hashtag: **#studioekero #invigningstudioekero**

Ekerövägen 82 Röda Ladan 08 - 560 350 40 www.studioekero.se

NÄRINGSLIV

Näringslivsrådets nye ordförande

KOMMUNEN | **Kent Söderberg (M) tillträder som Näringslivsrådets nye ordförande. Han blev själv egenföretagare när han var 21 år och har sedan dess startat nya företag och varit konsult åt andra.**

Kent Söderberg är nytillträd ordförande i kommunens näringslivsråd. På bilden står han framför en reklamaffisch för hans allra första företag som han startade vid 21-års ålder. Affischen är målad av Kents morfar Birger Söderberg.
FOTO: EWA LINNROS

För 27 år sedan startade Kent Söderberg Adelsö el. Innan var han anställd, men då han fick många jobbförfrågningar ute på Adelsö där han bor än idag, frågade han sin chef om han inte kunde öppna en filial på Adelsö.

– Jag ville inte jobba svart och ville slippa åka så mycket i jobbet. Men min chef var tveksam till att öppna filial med en 21-åring och sa att jag fick starta eget istället, berättar Kent.

Företaget växte konstant och i hela 23 år drev Kent Adelsö el, innan han sålde bolaget. Men han har inte stått still sedan dess utan har fortsatt som egenföretagare. Idag har han och hustrun ett fastighetsbolag och Kent arbetar också som konsult åt andra företag.

– Jag har väl blivit lite grann den man ringer till när man har problem. Jag får hoppa in och reda upp i företagen, förklarar Kent.

Nu ska han axla Ingemar Hertz (M) mantel som ordförande i kommunens näringslivsråd.

– Han har gjort ett väldigt bra jobb. Ingemar Hertz har en djup och långvarig kunskap inom företagande och även inom politiken. Det är lite liknande min sits, säger Kent som utöver sitt mångåriga företagande, också är politiskt engagerad. Han har tidigare suttit i miljönämnden som ordinarie ledamot, som ersättare i tekniska nämnden och i kultur- och fritidsnämnden.

– Jag har alltid hållit på med företagande och näringsliv och samtidigt haft mitt politiska engagemang. Det är inte så många som har båda dessa ben att stå på, säger Kent.

”Det handlar om att öka kontaktytorna mellan politiker och företagare och bygga upp förståelse från båda håll”

Han har nu haft flera möten med Ingemar Hertz, Stefan Pellén, kommunens näringslivschef och Merete Palmberg, näringslivskoordinator och näringslivsrådets sekreterare.

– De har också gjort ett fantastiskt jobb. Idén är att vi ska fortsätta jobbet som de har påbörjat och att vi är flera som hjälps åt. Vi ska få upp förståelsen i kommunen för hur viktiga företagarna är. De står för trettio procent av våra skatteintäkter. Det handlar om att öka kontaktytorna mellan politiker och företagare och bygga upp förståelse från båda håll, säger Kent.

EWA LINNROS
ewa@malaroarnasnyheter.se

SELMA NÄTVERKET

Selma är ett kvinnligt nätverk för företagare på Ekerö som bor eller driver verksamhet på Mälaröarna. Nätverkets syfte är att inspirera, stödja och motivera medlemmarna i deras respektive verksamhet. Vi tror på kraften i att vara del av ett bra nätverk.

Mer information om oss hittar du på www.selmanatverk.se.

Selma

VÄLKOMNA TILL RESTAURANG
JUNGFRUSUND

FISH AND CHIPS

TIS – FRE
11:00 – 14:30
LÖR
12:00 – 21:30

VI BJUDER ALLA BARN PÅ GLASS VARJE LÖRDAG!

SE HEMSIDA OCH SOCIALA MEDIER
FÖR FULLSTÄNDIG MENY SAMT
ANNAT KUL SOM HÄNDER!

BURGERS

ICECREAM

BRYGGAVÄGEN 133
EKERÖ 0855635000
INFO@RESTJUNGFRUSUND.SE
WWW.RESTJUNGFRUSUND.SE

Naprapaterna
Ekerö · Vasastan
Kungsholmen

Onda muskler tar väldigt mycket energi!
Vi finns här och hjälper dig gärna!

08-560 313 31
Naprapaterna Ekerö • www.naprapaterna.nu
Jungfrusund Skärgårdsstad, Bryggavägen 133

Funderar du på att byta fönster eller ytterdörr?

Ekstrandslånet
Räntefritt
36
månader

EKSTRANDS tar hand om allt. Uppmätning, tillverkning och installation.
Fyll i formuläret på ekstrands.com/boka eller ring 08-279092 för offert.

Butik & utställning
Anderstorpsvägen 12 Solna
sthlm@ekstrands.com
08-27 90 92

AAA
Highest creditworthiness

EKSTRANDS
DÖRRAR & FÖNSTER
Ett familjeföretag med egen tillverkning sedan 1945

VILT

Många viltolyckor på Lovön

MÄLARÖARNA | **Färre viltolyckor totalt, men en kraftig ökning i vissa områden är summeringen när statistiken för 2018 års olyckor är färdigräknad. ”Sänk farten” är också det entydiga rådet till Mälaröborna från dem som ser konsekvenserna av olyckorna.**

– Det finns lite positivt att säga om den här statistiken och det är till exempel att det totala antalet viltolyckor har gått ner lite grann på Mälaröarna. Det är rådjursolyckorna som står för den största ökningen och det beror på att det inte finns lika mycket rådjur längre, säger Ebbe Carlsson, kontaktperson för Mälaröarnas jaktvårdskrets.

Under 2018 skedde sammanlagt 232 olyckor med vilda djur inblandade, 2017 var siffran 248, men jämfört med 2010 då 132 olyckor skedde, har siffrorna nästan dubblerats.

– Den största anledningen till olyckorna är att farten är alldeles för hög. Bilisterna far som tättingar, det ser vi när vi är ute och spårar vilt som varit med i olyckor. Många gånger är det riskfyllt för oss att röra oss utmed vägarna.

Ebbe Carlsson kan också konstatera att vissa områden på Mälaröarna är extra drabbade.

– Till exempel har vi haft 47 viltolyckor bara på Lovön under året och det är en ökning. Bara från Karusellplan fram till Edeby kan jag räkna till 27 olyckor, varav tre är älgolyckor.

”Bilisterna far som tättingar, det ser vi när vi är ute och spårar vilt som varit med i olyckor”

Likaså är sträckan mellan avfarten till Ekerö sommarstad och fram till Rastaholmsavfarten, på Ekerövägen mot Munsö, överrepresenterad när det gäller vildsvinsolyckor, med 23 olyckor under året.

– Vi har också ett område från Svartsjöavfarten och en bit framåt på Färingsövägen, där det skett många vildsvins- och älgolyckor. Det beror på att lantbrukarna har sått oljeväxter där, vilket lockar viltet.

När en viltolycka skett och djuret inte dött direkt utan försvunnit från platsen, skickar polisen ut eftersöksjägare och i de allra flesta fall lyckas de lokalisera djuret. I många fall kan man konstatera att djuret inte är allvarligt skadat och när det till exempel gäller älgolyckor, visar sig nästan hälften av alla djur vara oskadade. Mycket tid och energi läggs ner på att söka reda på djuret och därför är det viktigt att man noga märker ut platsen om man varit med om en olycka.

– Nyligen sökte vi efter ett vildsvin från åtta på morgonen och fram till klockan två på eftermiddagen, då vi hittade det efter ungefär sex kilometer. Hundarna följde blodspår och till sist hittade vi djuret och kunde avliva det.

LO BÄCKLINDER
lo@malaroarnasnyheter.se

Älgolyckorna har blivit fler och vissa områden är mer drabbade än andra.
FOTO: ARKIV

TRAFIKOLYCKOR Antal Ekerö kommun

	2018	2017	2016	2010
Rådjur	154	171	145	117
Älg	17	14	16	10
Vildsvin	60	63	42	11
Dovhjort	1	1	2	0
TOTALT	**232**	**249**	**205**	**138**

Källa: Mälaröarnas jaktvårdskrets

Ekerö IK Badminton drar nu igång Badmintonskolan ”Best on Court”

Vill du och ditt barn spela badminton tillsammans?

Badmintonträning för barn i åldrarna 7-8 år drar nu igång.

Varje deltagare har med sig en förälder under träningspasset, inga förkunskaper i badminton krävs.

En rolig aktivitet för både deltagare och föräldrar att umgås gemensamt ikring.

För mer information och anmälan:

www.ekeroik.se

EIK 1921

Sveriges GLADASTE Idrottsklubb

Sportlovscamper hos Ekerö IK

Fotboll 23-25 februari
för deltagare födda 2009-2006
9.30-15.00
Kostnad: 1250kr (inkl T-shirt, lunch och mellis)

Innebandy 27 februari-1 Mars
för deltagare födda 2009-2005
10.00-12.00 alt 13.00-15.00
Kostnad 550kr (inkl mellis)

För mer information och anmälan besök *www.ekeroik.se*

EIK 1921

Varmt Välkomna!

*Glädje *Gemenskap *Trygghet *Ansvar *Respekt

Sveriges GLADASTE Idrottsklubb

KÖPER DINA PRYLAR

Stora som små partier, Även dödsbon
Röjning och grovstädning. Allt efter behov!

★ **Även Släktforskning till fasta priser** ★

Tel: 072-922 92 54

MÄLARÖ
ANTIK & GENEALOGI

malaroantik.se

ESE
EKERÖ STÄD & ENTREPRENAD

www.ekerostad.se
070-560 19 54

Rut-avdrag!

För en enklare vardag!

Vi är en miljömedveten och profesionell städfirma på Ekerö som även verkar på hela Mälaröarna och i Stockholm City. Vi erbjuder allt från hushållsnära tjänster till kontorsstäd, flyttstäd och fönsterputs för både privatpersoner och företag. Välkommen!

Hemstäd
Kontorsstäd
Flyttstäd
FÖNSTERPUTS

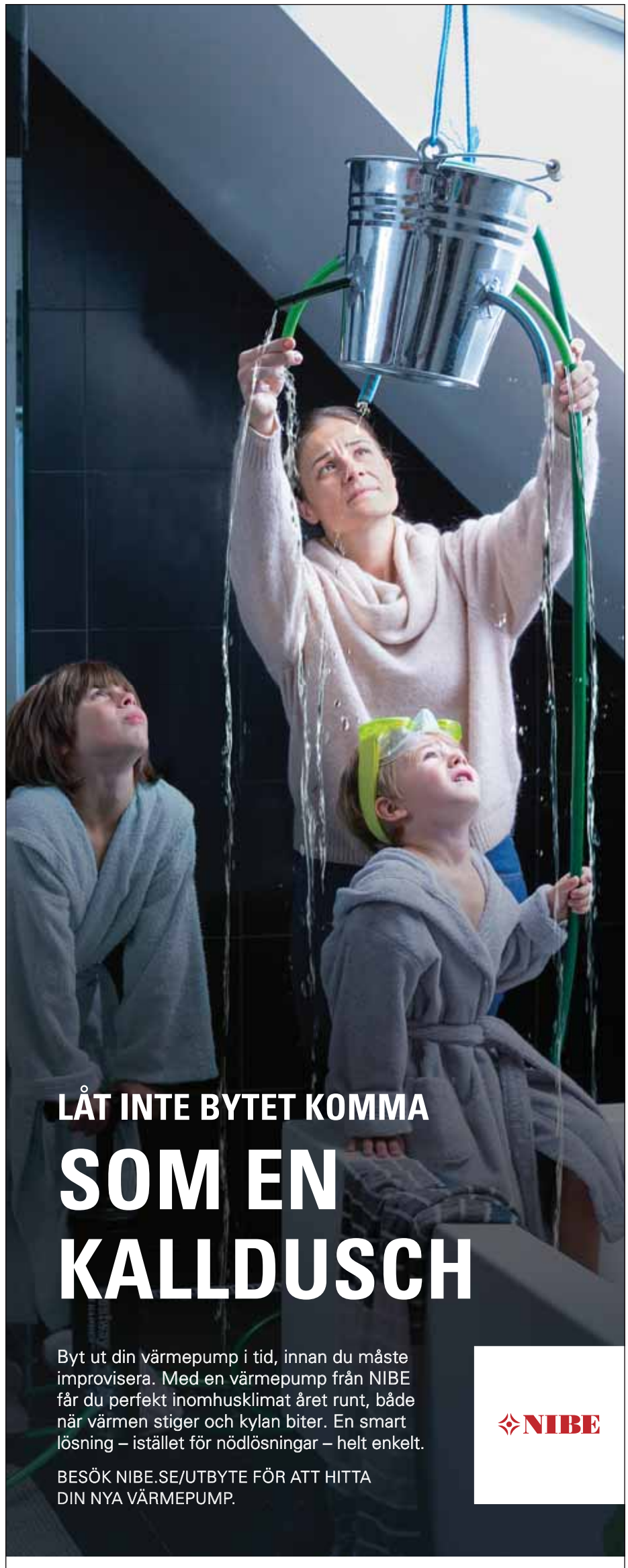

LÅT INTE BYTET KOMMA

SOM EN KALLDUSCH

Byt ut din värmepump i tid, innan du måste improvisera. Med en värmepump från NIBE får du perfekt inomhusklimat året runt, både när värmen stiger och kylan biter. En smart lösning – istället för nödlösningar – helt enkelt.

BESÖK NIBE.SE/UTBYTE FÖR ATT HITTA DIN NYA VÄRMEPUMP.

NIBE

Dags att byta värmesystem? Vi hjälper dig!

Wikmans vvs ab

EKERÖ 08- 560 449 00

TURISM

Nytt hotell i gamla lokaler

EKERÖ | **Från början av februari är gamla Hotell Stjärnan i Bryggaområdet återigen öppet för att ta emot hotellgäster. Nu drivs dock verksamheten i ny regi under namnet Mälarö hotell.**

– Jag har bara öppnat i liten skala så här långt och hyr ut ett fåtal rum, men jag fortsätter inreda rummen allt eftersom för att om några månader ha full verksamhet och 24 rum att hyra ut, berättar Maria Lundin, som har lång erfarenhet av att både driva och arbeta på hotell.

Under 14 år drev hon hotell i Älvsjö och därefter har hon både varit anställd och delägare i andra hotell på olika platser i Mälardalen. Nu ser hon dock fram emot att få full fart på verksamheten på Ekerö.

Byggnaden på Bryggavägen var hotell tills för några år sedan och har därefter stått tomt.

– Jag har märkt ett stort intresse för att hyra rum och har blivit kontaktad av både idrottsföreningar, golfklubbar och turister som letar efter boende. Många blir jätteglada över att jag öppnar. Nu har jag ordnat så att jag är bokningsbar på alla resebyråer och resesajter på nätet. Jag har också tagit kontakt med många näringsidkare runt om i kommunen och har fått väldigt positiv respons så här långt, konstaterar hon.

Innan Maria Lundin tog över verksamheten hade hon inte varit längre ut på Mälaröarna än till Drottningholm, men nu ägnar hon tid åt att åka runt och bekanta sig med omgivningarna. Det som slår henne när hon försöker hitta alla smultronställen i kommunen är att hon tycker att vissa ställen är svåra att hitta då det är dåligt skyltat. Att Ekebyhovs slott ligger alldeles runt hörnet från hennes hotell, fick hon till exempel reda på av en slump. Hon tycker dock att hon börjar få koll på platser som hon kan rekommendera till sina gäster.

”...jag fortsätter inreda rummen allt eftersom för att om några månader ha full verksamhet”

Maria Lundin har lång erfarenhet av att driva hotell och ambitionerna för Mälarö hotell är höga. FOTO: LO BÄCKLINDER

– Jag satsar stenhårt på service, renlighet och att det ska vara en riktigt god frukost. Jag vill att det ska vara en familjär känsla och att alla rummen ska funka perfekt, berättar Maria Lundin som också har många ideér om hur hon ska kunna sätta lite stjärnglans på hotellet. Men först vill hon försäkra sig om att alla tillstånd är korrekta innan hon lovar något.

LO BÄCKLINDER
lo@malaroarnasnyheter.se

KYRKAN

Färingsö får ”nygammal” kyrkoherde

FÄRINGSÖ | **Peter Strömmer tillträder tjänsten som Färingsö församlings nye kyrkoherde från och med 1 mars. Men han är egentligen ”nygammal” i kommunen.**

Peter Strömmer har en lång historia på Mälaröarna. Redan 1985 då Peter ännu inte var präst utan ungdomsledare och församlingsassistent, fick han hjälpa till härute.

– Jag var verksam i Spånga församling och jobbade tillsammans med Gunvor Jonsson som sedan blev kyrkoherde härute. Jag var bland annat korsbärare på hennes installation, berättar Peter.

Innan han blev präst 1996, fick han också möjlighet att hålla gudstjänster på Färingsö.

– Sedan tjänstgjorde jag här i början på 2000-talet som kominister, det vill säga vanlig präst och bodde också på Färingsö i sex år, berättar Peter som också varit kyrkoherde i Ekerö pastorat till för tre år sedan.

Göran Agrell och Peter har skrivit flera böcker om Martin Luther och inför reformationsjubileumsåret 2017, fick de många förfrågningar om att medverka i olika sammanhang.

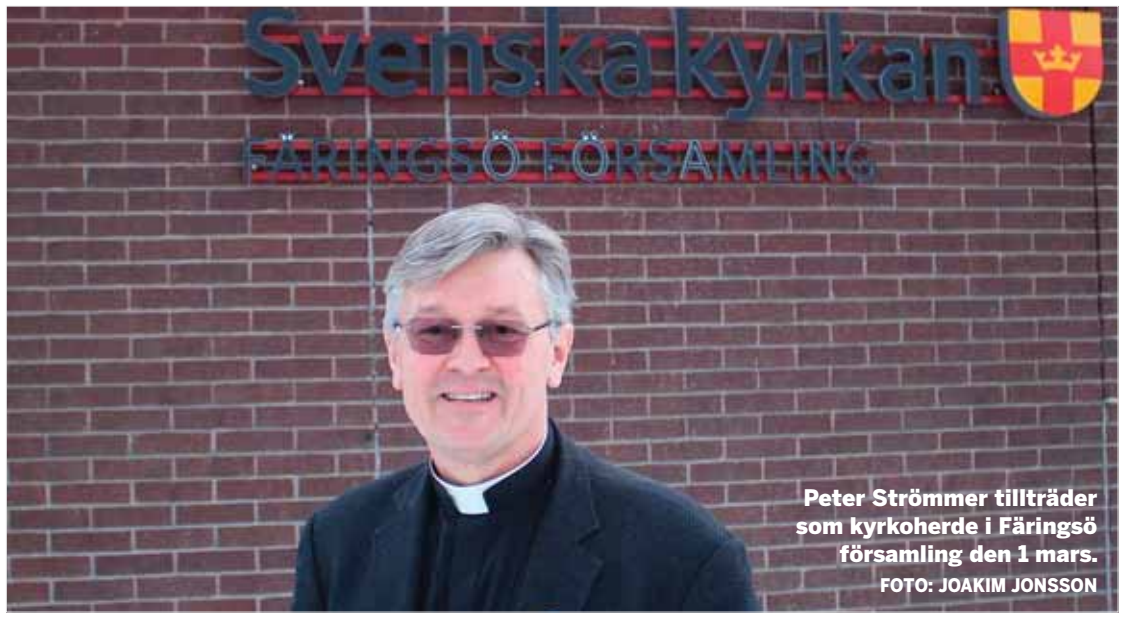

Peter Strömmer tillträder som kyrkoherde i Färingsö församling den 1 mars. FOTO: JOAKIM JONSSON

– Man kan inte både vara kyrkoherde och sysslar med sin favorithobby. Det kräver så mycket, inte minst närvaro. Så då bestämde jag mig och i två år frilansade jag och åkte runt och pratade om Luther och gjorde ungefär 150 framträdanden.

När tjänsten som kyrkoherde i Färingsö församling blev ledig, kände Peter att det skulle vara roligt att komma tillbaka till Mälaröarna. Men samtidigt vägde han in att han har ett jätteviktigt jobb på kyrkans nationella nivå, där han arbetat med att stärka Svenska kyrkan när det gäller lärande och undervisning.

– Men så tänkte jag att det här är kanske min chans, man byter inte kyrkoherde så ofta och jag vill ju det här. Det känns roligt. Det är en fin församling, den har mycket historia och natur, men den är också framåt och på, inte minst i miljöarbetet och gjorde också en stor insats under flyktingvågen, säger Peter.

Hur ser du på kyrkans roll i dagens samhälle?

– Jag skulle vilja säga att den är kanske större än man tror. Kyrkan gör många insatser, inte minst i närsamhället och via diakonin med att praktiskt hjälpa människor. Sedan finns det också en debatt om kyrkans vara eller icke vara. Ibland tänker jag att Svenska kyrkan är som någons gamla mamma. Det är den där man kan banka på och skälla på hur mycket som helst, men mamma ställer ändå upp och är snäll mot barnen.

Den första mars tillträder Peter men det stora datumet att hålla reda på är den 17 mars. Då tar församlingen emot sin nye kyrkoherde i närvaro av biskopen.

– Här får man en möjlighet att visa vem man är och alla är välkomna. Det är en stor fest helt enkelt.

EWA LINNROS
ewa@malaroarnasnyheter.se

”Det är en fin församling, den har mycket historia och natur, men den är också framåt och på”

CIRKUS PÅ SPORTLOVET

Är du nyfiken på cirkus? Välkommen till Cirkörs utmanande och roliga cirkuskurs där du får prova på akrobatik, trapets, lina och jonglering.

25-26 FEBRUARI (mån-tis)

För dig som är 10-16 år!

FOTO: LINNÉA SVENSSON ARBAB, ALEX HINCHCLIFFE, CHRISTINA SIMPSON

Ekerö Kulturskola i samarbete med CIRKUS CIRKOR

TVÅ-DAGARS CIRKUSKURS PÅ SPORTLOVET
Datum och tid: Mån 25 feb & tis 26 feb kl 13.00-15.45
Lokal: Mälaröhallen, Björkuddsvägen 98.
För intresseanmälan kontakta: cecilia.tzaou@ekero.se.

EKERÖ KOMMUN

KUL PÅ SPORTLOVET

Ekerö Kulturhus och Barnens eget bibliotek i Stenhamra

23 FEB

TOR & MIDGÅRDSORMEN, från 5 år

Föreställning som tar oss in i vikingarnas spännande gudavärld. Dansa till vikingamusik. Biljett hämtas på biblioteket, Ekerö C från 11 februari.

Kulturhuset, Erskinesalen. Lördag 23 feb kl.13.00.

25 FEB

MANGA-WORKSHOP, 10-16 år

Manga-workshop med serietecknaren Lisa Medin som går igenom en rad metoder, tips och tricks som man kan använda när man skapar olika slags figurer. Anmälan görs via hemsidan. Begränsat antal platser.

Barnens eget bibliotek i Stenhamra. Måndag 25 feb kl.9.30-12.00.

Kulturhuset, Biblioteket. Måndag 25 feb kl.13.30-16.00.

26 28 FEB

VIKINGAHÖVDINGEN FARAVID BERÄTTAR, från 6 år

Faravid berättar om vikingarna och deras gudar. Hur klädde sig folk på vikingatiden, vad åt de, och varför gav de sig ut på farliga plundringsfärder? Biljett hämtas på biblioteket, Ekerö C från 11 februari.

Kulturhuset, Galleri Utkiken. Tisdag 26 feb kl. 9.30 och 13.00.

Kulturhuset, Galleri Utkiken. Torsdag 28 feb kl. 9.30 och 13.00.

FOTO: Anna Forsman

26 FEB

LÄSKOLLO, 9-12 år

Vi läser, pysslar, boktipsar och fikar tillsammans. På torsdagen träffar vi författaren Camilla Lagerqvist. Anmälan görs via hemsidan och gäller för alla tre dagar. Alla deltagare får boken ”Mordön” av Camilla Lagerqvist.

3 dagar

Barnens eget bibliotek i Stenhamra. 26-28 feb kl.13.00-16.00.

27 FEB

CIRKUSFÖRESTÄLLNING MED KOMPANI KAPSEL, 4-12 år

Möt två unika jonglörer som skickligt förvandlar vanliga saker mitt framför våra näsor. Biljett hämtas på biblioteket, Ekerö C från 11 februari.

Kulturhuset, Erskinesalen. Onsdag 27 feb kl.9.30 och 13.00.

27 FEB

SMYCKESVERKSTAD, från 7 år

Skapa vackra och fantasifulla smycken i olika material.

Kulturhuset, Biblioteket. Onsdag 27 feb kl.13.00-15.00.

2 MAR

KURT OCH KIO MED TEATER TRE, 3-6 år

Grannarna har en koja. Kurt och Kio vill också ha en koja men de har ju inget träd att bygga i. Kul och påhittigt! Biljett hämtas på biblioteket, Ekerö C från 11 februari.

Kulturhuset, Erskinesalen. Lördag 2/3 kl.13.00.

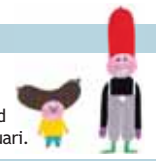

EKERÖ KOMMUN https://bibliotek.ekero.se Ekerö Stenhamra Ekerö Kulturhus och Bibliotek

coop STORKÖPS-RABATT

Gäller för medlemmar vid ett samlat köp över 1000kr.
500kr för ålderspensionärer fyllda 65år.
*** Rabatten gäller ej tobak, spel och övriga ombudstjänster**

Är du inte medlem ännu, löser vi det direkt i kassan!

8%

Måndag - onsdag

Välkomna till oss!

STENHAMRA Mån-sön 8-22

KUNGSBERGA Mån-sön 9-21

Kul på fritiden!

Ekerö Kulturskola har lediga platser

GITARR KÖR STRÅK

med mera

Se kurskatalogen
www.ekero.se/kulturskolan

EKERÖ KOMMUN

Ekerö Kulturskola

Fråga Johan

Vad är det som byggs i Stenhamra?

Här kommer de senaste frågorna från er läsare och radiolyssnare, besvarade av kommunens kommunikationschef Johan Elfver i MN:s radioprogram ”God kväll Mälaröarna”.

På frågan om varför kommunens fastigheter på Sjöhällsvägen 14 och 16 inte rustas upp, blev svaret i ett tidigare program att husen förmodligen kommer att rivas och att de som bodde här, har rivningskontrakt. Men i hyresgästernas kontrakt står det dock inget om att det är rivningskontrakt?

– Där hade jag missuppfattat. I delar av det här området har man rivningskontrakt, men det innefattar inte de här två fastigheterna. Men själva området i sig är föremål för en detaljplanering. Därav gör man inte just förskönande åtgärder och större underhållsarbeten. Det man sköter är akuta saker som rör exempelvis elfel och vatten och avlopp som måste fungera.

Jag undrar varför kommunen, vägverket, eller vilka det nu är, har tagit ned den värdefulla konsten från bullerplanket vid Ekerövägen som en erkänd konstnär på Ekerö hade vänligheten att erbjuda kommunens invånare helt gratis.

Kommunen äger del av bullerplanken och vägen och sedan har vi också Närlunda vägförening som äger delar av planket. Jag håller med om att det är trevligt med konst, men man måste söka tillstånd innan man sätter upp konstverk. Det har man inte gjort i det här fallet. Konstverken är därför nedtagna och omhändertagna. Om man söker tillstånd, är det i sin tur många parametrar som kommunen måste tänka på innan man beviljar tillståndet. Det handlar bland annat om det som sätts upp påverkar trafikanterna på ett sätt som äventyrar trafiksäkerheten.

Det borras, sprängs och grävs i Stenhamra. Vad är det som är på gång? undrar en av läsarna. Foto: Privat

Jag bor i gamla Stenhamra och här borras, sprängs och grävs det å det vådligaste, både på Söderströms väg och Klyvarstigen. Vad händer? Enligt rykten så förbereds Söderströms väg för radhus och Klyvarstigen för bostadsrättsradhus.

– Planområdet heter Södra Klyvarstigen och det är en giltig detaljplan sedan januari 2017. Här planeras det för bostadsrättsradhus. Ett tiotal bygglov har kommit in och det är bland annat det man jobbar med. Därutöver innebär detta också en utbyggnad av det kommunala vatten- och avloppssystemet. Därav är det en hel del sprängnings och grävningsarbeten och även markförberedning för husen.

Gula huset på Söderströms väg har man också rivit med jordkällare och allt, vad ska det bli där? Dessutom håller man på att hugga ned skogspartierna och gräver och spränger både här och där.

– Gula huset var bortom all räddning. Där förbereds också för hus enligt de bygglov som kommit in och även här handlar det om markförberedning för byggnationerna.

EWA LINNROS
ewa@malaroarnasnyheter.se

Har du en fråga till kommunens informationschef?
Maila din fråga till: radio@malaroarnasnyheter.se och få svar direkt i tidningens radioprogram torsdagar kl 17-19 i Radio Viking, 101,4

RADIO LYSSNA

> Hör intervjun via qr-koden nedan eller på www.malaroarnasnyheter.se

Tidningens radioprogram ”God kväll Mälaröarna” sänds torsdagar klockan 17-19 i Radio Viking 101,4

Tvätta bilen tidigt så bjuder vi på frukost

Köp X-shine innan kl 08.00 så bjuder vi på en liten kaffe och fralla

Värde 35:-, går ej att kombinera med andra erbjudanden.
Gäller t.o.m. 31/5 2019 och endast på OKQ8 Ekerö.

OKQ8 Ekerö
Åkerstigen 22
08-560 305 09

OKQ8

Kyrkornas SECOND HAND

Bidra till en bättre värld
genom att handla prisvärt hos oss!
Skänk saker. Köp saker.
Bidra till bistånd och återvinning.

Troxhammar Gård, Färingsö
Tfn: 076-547 09 14

www.kyrkornassecondhandekero.se
www.facebook.com/Kyrkornas-Secondhand-Ekerö

MÄLARÖKYRKAN EKERÖ
PMU
Svenska kyrkan EKERÖ OCH FÄRINGSÖ FÖRSAMLINGAR

Buggkurs!

7 söndagar start 24/2
Ölsta Folkets Hus

För dig som är nybörjare: Baskurs, 18-19:30
Träna vidare: Påbyggnadskurs, 18:45-20:15
700 kr/person och kurs.

Välkommen!

Anmälan: faringso_humbuggs@spray.se
Vid frågor: 076-7712900/070-6841122
Kursavgiften betalas in på vårt plusgiro 73 11 20 -2

Varmt välkomna!

Redo för nya utmaningar?

FRA

Utvecklare med intresse för Java, C# och webbutveckling

FRA söker nu en nyfiken och kreativ problemlösare till vår tekniska avdelning.
Är du den vi söker kan vi erbjuda ett varierande arbete i en innovativ IT-miljö.
På FRA arbetar vi med unika uppgifter – för Sveriges säkerhet och integritet.

Läs mer och ansök senast 2019-02-24 på **www.fra.se**

Adelsö IF
Lite roligare

Adelsö IF kallar härmed sina medlemmar till föreningens

ÅRSMÖTE

Lördagen den 23 februari 2019 på Pizzeria Duvan

Mötesförhandlingarna börjar kl 10.00
Därefter bjuder föreningen på lunch

Motioner skall vara föreningen tillhanda senast 2 veckor före mötet.
Maila till info@adelsoif.se
Årsmöteshandlingarna finns på hemsidan 1 vecka före mötet.

www.adelsoif.se **Välkomna! Styrelsen**

The Metropolitan Opera HD LIVE

Donizetti
Regementets dotter
Pretty Yende
Javier Camarena

Erskinesalen 2 mars kl 19 - 21.55
Introduktion kl 18.40. Biljetter 265 kr finns på Mälaröarnas bokhandel & olstafolkpark.se

Ölsta FOLKPARK · Folkets Hus och Parker · MÄLARÖBION · EKERÖ KOMMUN · ABF

Hela familjens Bokhandel hälsar er välkomna till årets

BOKREA

med start
TISDAG 26 FEBRUARI KL 08.00

Först till Bokhandeln!
Vissa böcker finns bara i små upplagor

Välkommen att fynda i Mälaröarnas Bokhandel

Mälaröarnas Bokhandel

Pråmvägen 5, Ekerö Centrum. 08-560 354 61

Muntrationer på Riddersviks gård med mat och

TEATERPATRASKET

LIK VIDA MEDEL

Ett gyckelspel i 2 akter med tillhörande musiksnuttar

Serveras **Lördagar** 23 febr, 2 mars, 9 mars, 23 mars, 30 mars & 6 april
Söndagar 24 febr, 3 mars, 10 mars, 24 mars, 31 mars & 7 april
Middagen serveras kl. 17.00. Föreställningen pågår ca 2 tim 15 minuter inkl. paus
Mat, kaffe + kaka i pausen samt teaterföreställning kr. 330:-
(Avvikande kost måste föranmälas senast 3 dagar innan)
Bokas på **info@riddersviksgard.se** eller
www.riddersviksgard.se Telefon: 08-38 04 40
OBS! Begränsat antal platser

RIDDERSVIKS GÅRD

WWW.MALAROBION.SE MÄLARÖ TORG 7, EKERÖ CENTRUM

MÄLARÖBION

Filmprogram

Bohemian Rhapsody	24/2 15⁰⁰
Eld & Lågor	24/2 19⁰⁰
Green Book	27/2 19⁰⁰
Drakträna ren 3 (sv.tal)	3/3 15⁰⁰ (2D)
	10/3 16⁰⁰ (3D)
Ben is back	3/3, 6/3 19⁰⁰
Flyg! sa Alfons Åberg	10/3 14⁰⁰
Woman at war	10/3 19⁰⁰

Renoveringen i Erskinesalen blev uppskjuten så vi hinner med fler filmer innan uppehållet!

Slipp kön i kassan – köp dina biljetter online!

Du hittar oss på **www.malarobion.se**
Pris: Alfons 60:- Övriga filmer 100:-

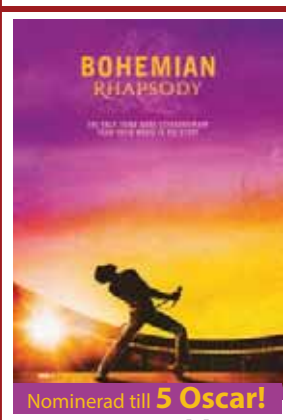

Sön 24/2 kl 15

Sön 24/2 kl 19

Ons 27/2 kl 19

GÅ PÅ BIO NÄRA DIG!

Sporten

Sportnyhet?
Skicka kort text till
sporten@malaroarnasnyheter.se

”Tappen” vidare till semifinal

FUTSAL | **Förra året blev Tappströmsskolan skol-DM mästare 2018 i futsal. Nu tänker de försvara sin titel när det åter är dags för årets skol-DM.**

– Vi har samma taktik som förra året, vi kör inte så mycket anfallsspel. Det bygger mycket på vårt försvarsspel, vi gör allt vi kan så att motståndarna inte ska få ett skottläge. Men det kräver också mycket tålamod för att invänta rätt chans till att attackera, berättar Felix Gustavsson som är en av spelarna i laget där killarna är födda 02 och 03.

De har hunnit spela några träningsmatcher och den 14 februari var det dags för de första ”riktiga” matcherna. För arrangemanget stod Tappströmsskolans lag på hemmaplan i Bollhallen på Ekerö. De vann matchen mot ISSR en engelsk skola, med 1-0.

– Matchen mot Täby Kunskapsskolan slutade oavgjort vilket innebär att vi går vidare till semifinal, berättar Malek Benbouzid, lagets tränare.

Malek jobbade tidigare på Tappströmsskolan, men även om han slutat där lämnar han inte laget.

– Att låta grabbarna köra utan mig, det finns inte på kartan, säger Malek.

Vid denna tidnings tryck var ännu inte datum för semifinalen fastställd.

EWA LINNROS
ewa@malaroarnasnyheter.se

Tappströmsskolans futsallag är taggade inför årets skol-DM. Förra året tog de hem segern. FOTO: EWA LINNROS

Start för multiträningsgrupper

FÖRENINGSLIV | **Ekerö IK nför ett nytt sätt att träna på och startar upp multiträningsgrupper.**

Multisporten är ett sätt att få prova på flera idrotter.

– Vi kommer att ta in multiträningsgrupper för lite yngre deltagare och då har vi siktat in oss på att starta med dem som är födda 2011 och 2012, berättar Johanna Eriksson, kommunikationsansvarig i Ekerö IK.

I multiträningen ingår de sju sporter som finns inom föreningen, det vill säga fotboll, ishockey, innebandy, armbrytning, bågskytte, badminton och bordtennis. Utöver dessa sporter kommer även golf att ingå.

– Att som golfklubb ta det här klivet och öppna upp för ett samarbete med oss är fantastiskt. Vi ser fram emot flera samarbeten med andra föreningar, säger Johanna Eriksson.

Upplägget kommer att vara säsongsbetonat, vilket innebär vinteridrotter på vintern och sommarsporter på sommaren.

– Den här träningen är en gång i veckan och går på rullande schema, vilket innebär att man har fyra sporter per säsong men i samma träningsgrupp. På så sätt följs man åt, förklarar Johanna Eriksson.

Det är inte bara barnen man vill locka utan även tränare.

– Som tränare behöver man inte kunna utöva alla de här åtta idrotterna. Vi har instruktörer på plats som kommer att underlätta och visa ledarna vad de ska göra för att stötta i träningen.

Förhoppningen är att man ska kunna komma igång i april.

– Vi hoppas att vi får många personer som anmäler sig och tycker att det här verkar vara ett bra och positivt sätt att prova på. Det går i riktningen att vi ska få flera barn och ungdomar att hålla på med flera idrotter under en längre tid. Det är också en riktlinje som vi har från Riksidrottsförbundet, säger Johanna Eriksson.

EWA LINNROS
ewa@malaroarnasnyheter.se

KORT OM SPORT

TENNIS | Ekeröbon **Mirjam Björklund** fortsätter att briljera på tennisplan. Nyligen gjorde hon sin Fed cupdebut i singel och det med bravur, då hon vann mot rutinerade bulgariskan Isabella Shinikova i två raka set med siffrorna 6-3, 6-2.

FOTO: ARKIV

Matcher & tabeller

HEMMAMATCHER TILL DEN 5 MARS

INNEBANDY | Herrar div 5 B: 2/3 kl 2:45 Tappströms bollhall: Ekerö IK (B) - Hässelby SK IBK (C) • 2/3 kl 16:30 Tappströms bollhall: Adelsö IF - Vällingby BK

ISHOCKEY | Hockeytrean östra forts.: 22/2 kl 19:00 Allhallen: Ekerö/Skå IK - IK Waxholm

LÄGET DEN 18 FEBRUARI

BASKET
Damer div 2 n

Telge Stars	8	8	0	686 - 345	16
Djurgården Basket	9	8	1	752 - 418	16
Visby BBK	9	6	3	682 - 522	12
Västerås Basket	11	6	5	602 - 692	12
KFUM Fryshuset	10	5	5	648 - 555	10
KFUM Gävle	8	3	5	366 - 472	6
KFUM Ekerö	11	2	9	465 - 800	4
Hammarby Basket	10	0	10	400 - 797	0

INNEBANDY
Herrar div 2

Åkersberga IBF	19	15	2	2	145 - 78	47
Ingarö IF	20	10	5	5	145 - 115	35
Balrog B/S IK	18	11	1	6	128 - 89	34
Hammarb. IBK	18	11	1	6	127 - 102	34
Nacka Wall. IBK	18	10	3	5	109 - 87	33
Ekerö IK	18	9	2	7	158 - 119	29
Råsunda IS	19	9	0	10	112 - 147	27
Grimsta AIK	19	8	2	9	109 - 104	26
Värmdö IF (B	19	7	4	8	121 - 109	25
Huddinge IBS	20	7	2	11	138 - 113	23
IBF Off. Lid.	18	6	5	7	131 - 111	23
Runby IBK	19	5	1	13	126 - 177	16
Tumba GoIF	19	0	0	19	64 - 262	0

INNEBANDY
Herrar div 5 B

IBF Off.Lid. (B)	12	11	1	0	137 - 39	34
Järfälla IBK (B)	13	11	1	1	112 - 49	34
Jakobsbergs IBF (B)	13	9	2	2	102 - 57	29
Lokom.Kista IBF	14	8	2	4	86 - 70	26
Ekerö IK (B)	13	6	0	7	74 - 78	18
Vällingby BK	13	4	2	7	65 - 78	14
Stäkets IF	13	4	1	8	64 - 74	13
Ängby IF (B)	13	4	0	9	62 - 107	12
Hässelb.SK IBK (C)	13	2	3	8	72 - 97	9
Adelsö IF	13	0	0	13	41 - 166	0

ISHOCKEY
Hockeytrean östra forts

Tierps HK	12	9	0	3	58 - 37	27
IFK Öster.Vik. HC	12	7	2	3	51 - 45	24
IK Waxholm	11	6	2	3	60 - 43	21
Ekerö/Skå IK	11	6	1	4	67 - 53	19
KTH IF	12	4	3	5	43 - 55	17
Kista HC	12	3	3	6	44 - 58	14
Solna SK	12	3	1	8	51 - 56	11
Norrtälje IK	12	2	2	8	34 - 61	8

Fler konståkare redo för tävling

KONSTÅKNING | **Ekerö konståkningsklubb (EKK) fortsätter att utveckla nya framgångsrika åkare. Den senaste tiden har de fått flera godkända åkare i tävlingstestet och därmed får de börja tävla i Svenska konståkningsförbundets Stjärntävlingar.**

Lily Almgren-Lidman t.h.
FOTO: PRIVAT

Lilly Norlander gjorde sin första debut i klassen ”Ungdom 13 B” lördagen den 9 februari i Sollentuna. Även Lilly Almgren-Lidman fortsätter att prestera på högsta nivå i ”Minior B-klassen”. Hon tävlade den 19 januari i Sveatrofén och gjorde där sitt personbästa och tog hem tredje platsen av 34 åkare. Ester Norlander gjorde debut i ”Minior B” med fina poäng, också det i Sveatrofén.

De välmeriterade bröderna Mikael och Andreas Nordebäck tränar ungdomarna tillsammans med Danil Yefimtsev.

EKK arrangerar också både sportlovsläger och påsklovsläger med de kvalificerade tränarna Viktor Kudryavtsev, Marina Kudryavtseva, Danil Yefimtsev och Ludmila Kaluzhna.

Den 17 mars bjuder klubben dessutom in allmänheten till sin återkommande vårshow i Vikingahallen.

UTSTÄLLNING

Olika konsttekniker

EKEBYHOV | **Den 2 mars fylls Ekebyhovs slottsgalleri med både textila blandtekniker, akvareller och grafik i olika tekniker. Det är konstnärerna Birgitta Faxe och Olof Sandahl som står bakom verken.**

Stenar, textil av Birgitta Faxe.

Birgitta Faxe är utbildad på Institutet för slöjd och hantverk i Dalarna, Stockholms konstskola och på Konstfack .

Hon sökte till utbildningen till textilkonstnär på Konstfack med avsikten att få anställning som konstnär vid någon av Sveriges många hemslöjder, vilka fortfarande var många i början av 1960-talet.

– Min inriktning blev efterhand att arbeta som frilans för den svenska textilindustrin samt att skapa bildvävar och att undervisa, säger Birgitta.

Under åren har hon deltagit i ett stort antal samlingsutställningar, varav flera har varit jurybedömda. Från arbetet med att väva bildvävar har hon övergått till bilder i fria textila tekniker, bland annat fritt broderi, akvareller och collage.

– Till min bildvärld hämtar jag inspiration framförallt från naturen och världen vi lever i. Jag bor i Stockholm, är mycket glad för min balkong men är ännu hellre, när jag kan, ute i ”den riktiga naturen”, vid stränder eller i en riktig gammelskog.

Hon ställer ut med bildkonstnären, grafikern och pedagogen Olof Sandahl som visar grafik i olika tekniker.

Olof Sandahl studerade vid Konstfackskolan i Göteborg 1958-1962 och Konstakademien i Stockholm 1964-1969.

Vad inspireras du av?

– Allt höll jag på att säga. Jag har alltid varit engagerad i aktuella politiska skeenden och kallades tidigare för en politisk konstnär. Jag använde min grafik som illustrationer och affischer, berättar Olof.

På slottet kommer han att visa mestadels grafik, men också en del annat. Utställningen pågår till och med den 17 mars.

EWA LINNROS
ewa@malaroarnasnyheter.se

En bok minnen till barnbarnen

EKERÖ | **Författaren och ekerö-bon Rolf Knutsson har skrivit boken ”Barnbarnsboken” – en bok tillägnad hans tio barnbarn men kanske också, en inspirationskälla för andra far- och morföräldrar.**

Rolf Knutsson fyller 80 år i år. Förra året beslöt han sig att teckna ned några av alla sina minnen under livets resa. I inledningen skriver han: ”Det långsiktiga minnet försvinner i hastighetens århundrade. Våra minnen kan bli till några kommatecken.”

– Jag funderade på vad jag kunde lämna efter mig till mina barn och barnbarn. Två av barnbarnen brukar säga: ”du har varit med om så mycket, kan du inte berätta?”. Då tänkte jag att det kan jag göra, berätta om mitt liv. Men inte hela livet, jag har skrivit om delar ut mitt liv, berättar Rolf.

Han skrev varje dag under 60 dagar och det är skrivet så som han brukar berätta. Han har inte heller anpassat boken till en speciell åldersgrupp. Några av barnbarnen kan läsa det nu, andra långt senare.

Rolf Knutssons bok är inte bara till hans barnbarn, han har tryckt upp den i en större upplaga för att uppmuntra andra att följa hans idé.

– Jag hoppas också att stimulera andra att släppa på ambitionerna och skriva rakt av. Det är viktigt att vi delar med oss av vår historia till våra efterkommande, berättar Rolf Knutsson.

EWA LINNROS
ewa@malaroarnasnyheter.se

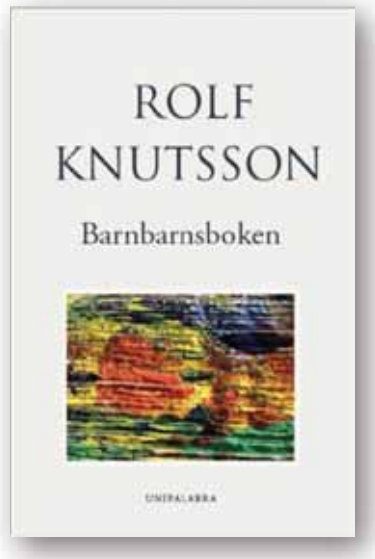

”Barnbarnsboken” skriven av ”morfarfar” Rolf Knutsson, som också målat omslagsbilden i akryl.

erb
Ekerö Redovisningsbyrå AB
Bokslut och årsredovisningar
Vi gör bokslut och deklarationer
för ALLA bolagsformer och verksamheter

Välkommen till ERB!

Ekerö Redovisningsbyrå AB är en modern redovisningsbyrå som strävar efter att hålla en aktiv dialog med sina uppdragsgivare. Sedan starten 1987 har vi fått förtroendet att arbeta åt flera hundra företag och vi kan idag räkna oss bland de större redovisningsbyråerna i Sverige. Vår personal har tystnadsplikt om våra uppdrag och behandlar all information med sekretess. Vi har ett aktivt kvalitetsarbete och en strävan att personalen ska vara delaktig och engagerad. Vi ser oss som fullservicebyrå och en komplett ekonomipartner till våra uppdragsgivare.

- Bolagsbildning
- Bokföring
- Kund- & leverantörsfakturahantering
- Inkassohantering
- Bokslut och årsredovisningar
- Löner
- Deklarationer och skattefrågor
- Koncernredovisning
- Budgetering
- Ekonomiska analyser
- Affärsplan
- Affärs- och bolagsjuridik
- Utredningar
- Kreditupplysningar
- Värdering

Vi välkomnar nya kunder!

TEGELBRUKSVÄGEN 1A | EKERÖ C | 08-560 397 00

Radio Viking 101,4

Program & värdar

Sändningstider: www.radioviking.se
Du kan även lyssna på datorn och i mobilen!

Upptäck vår hemsida!
Gilla oss på facebook: Radio Viking Sweden

78 på 60: Gunnar Nilsson
Annis Musikcafé: Anni Stavling
Back to the Sixties: Janne Widén och Lasse Lindros
Barockt och Bàrock: Jüri Jügenthal
Blå timmen: Lennart Karlsson
Broddmans: Ingemar Lindqvist
CD med egna öron: Pyret Ericson
Dags för dragspel: Kjell Nilsson
Det är måndag morgon: Janne Andersson
Fredagsmys: Leif Helenius
Fredagsdansen: Gunilla Jerlinger och Anni Stavling
Fredagskväll: Björn Höglund
Fyndlådan: Leif Bjärnling
God kväll Mälaröarna: Ewa Linnros och Joakim Jonsson
Heldgsrock och Movin´
On: Janne Lyckman och Teddy Wickström
Kentas Kårner: Kenta Hedlööf
Kritfabriken: Fredrik Värme
Kryckan på egna ben: Lars ”Kryckan” Krüger
Kryckans Country: Lars ”Kryckan” Krüger
Kyrkradion: Marianne Abrahamsson, Barbro och Lennart Arlinger
Lennarts Låda: Lennart Lundlad
Lättspårat: Ingemar Eriksson
Lördagsönskningen: Lasse, Kalle och Nisse, Gunilla Jerlinger
Mer än bara Blues: Danne Larsson och Arne Swedin
Morgonluft från Mälarökyrkan: Ing-Britt Bäcklund , Urban Thoms, Thorleif Larsson, Lars Narin, Klaus Franken
Musik i skymningen: Birgitta och Janne Lyckman
Mälarö Jazz: Tommy Ollmark med Janne Stolpe, Lennart Elworth och Lennart Olinder
Onsdagsdansen: Björn Schumacher
Plattfall: Nisse Jakobsson
Plats på scen: Bo Magnusson
Rockoko: Gunilla Jerlinger
Skivat och klart: Kjell Karlsson
Storband och mycket annat: Tommy Ollmark
Sång och glädje: Thorleif Larsson och Erik Ström
Söndagkväll: Fredrik Rispe
The 70´s: Magnus Haage
Torsdagspytt: P-O Ljungberg
Viking meny: Ulf Nystedt
Wallins praliner: Micke Wallin
Ytterligheter: Lars Grahm

På gång!

• **Tipsa om utställningar och evenemang som äger rum på Mälaröarna! De ska vara öppna för en bred allmänhet, utan förpliktelser annat än even-tu-ell entrébiljett.**

• Skicka till **pagang@malaro-arnasnyheter.se Manusstopp: Måndag före kl 12, 1,5 vecka före utgivning.**

UTSTÄLLNINGAR

Galleri Utkiken
Vikingatida upplevelseutställning med möjlighet att prova vikingadräkter eller kliva in i ett långhus. Utställningen pågår 23/2-17/4.

Ekebyhovs slottsgalleri
Veronica Cornils Berg, Ane Svenheden – textil och metall, ”Samspråk II”. Utställningen pågår t.o.m. 24/2.
Birgitta Faxe – textila blandtekniker, Olof Sandahl – grafik i olika tekniker. Utställningen pågår 2/3-17/3.

EVENEMANG

”God kväll Mälaröarna”
Nyheter, trafikrapport, väder, kommunens kommunikationschef svarar på frågor, spännande gäster och allt handlar om Mälaröarna! Dessutom – vinn fina vinster i tidningens eget radioprogram.
När: 21/2 kl 17-19
Var: Radio Viking, 101,4
Arr: Mälaröarnas nyheter, Musik och kultur på Mälaröarna, Radio Viking

Ekebyhovs slott
23 och 24/2 kl 14: Dansuppvisning med prova på. Arr: Ekerö squaredancers.
2/3 kl 14: ”Ciderns historia i Sverige och hur den tillverkas” Hanna Tunberg och Fredrik Glejpner berättar. Arr: Ekebyhovskyrkans kafé.
3/3 kl 14: Program ej bestämt. Arr: Mälaröarnas ridklubb.

Liveopera
Donizettis opera ”Regementets dotter” med Pretty Yende visas live från Metropolitan i New York.
När: 2/3 kl 19
Var: Erskinesalen, kulturhuset Ekerö centrum
Arr: Ölsta Folkets hus och park, Live på bio

BARN OCH UNGA

Bebiscirkus
Cirkus Origo visar nycirkus för barn 0-12 månader. Cirkusworkshop ingår. Gratisbiljetter hämtas på biblioteket.
När: 21/2 kl 10 och 11.15
Var: Biblioteket, Ekerö centrum
Arr: Ekerö bibliotek

Familjeföreställning
Berättarföreställningen ”Tor och Midgårdsormen” tar besökarna rakt in i vikingarnas spännande gudavärld fylld med humor. Gratisbiljetter hämtas på biblioteket.
När: 23/2 kl 13
Var: Erskinesalen, kulturhuset Ekerö centrum
Arr: Ekerö kulturhus och bibliotek

Mälaröbion
24/2 kl 15: ”Bohemian Rhapsody”, fr. 7 år., kl 19: ”Eld och lågor”, fr. 11 år.
27/2 kl 19: ”Green Book”, fr. 11 år.
3/3 kl 15: ”Drakträna ren 3” (2D), fr. 7 år., kl 19: ”Ben is back”, fr. 11 år.
6/3 kl 19: ”Ben is back”, fr. 11 år.
Var: Erskinesalen, Ekerö kulturhus
Arr: Mälaröbion

Sportlovscirkus
Träffa kompisar och prova cirkuskonster med Cirkus Cirkör – akrobatik, trapets, lina och jonglering. För åldrarna 10-16 år. Kursavgift 200 kr. Föranmälan.
När: 25-26/2
Var: Mälaröhallen
Arr: Ekerö kulturskola i samarbete med Cirkus Cirkör

Smyckeverkstad
Skapa vackra och fantasifulla smycken i olika material tillsammans med Närgiz. Fr. 7 år. Ingen föranmälan.
När: 27/2 kl 13-15
Var: Biblioteket i Ekerö centrum
Arr: Ekerö bibliotek

Barnteater
”Kurt och Kio” med Teater Tre – en föreställning om vänskap och lek fylld med humor, påhittighet och mycket rörelse. För åldrarna 3-6 år. Gratisbiljetter hämtas på biblioteket.
När: 2/3 kl 13
Var: Erskinsalen, kulturhuset Ekerö centrum
Arr: Ekerö kulturhus och bibliotek

SPRÅKKAFÉ

Ekerö
Öva på att prata svenska. För nyanlända och de som bott i Sverige en tid och behöver hjälp med att utveckla svenska språket. Kostnadsfritt.
När: Onsdagar kl 16-18
Var: Mälarökyrkan, Ekerö centrum
Arr: Mälarökyrkan

Stenhamra
Öva på att prata svenska. För nyanlända och de som bott i Sverige en tid och behöver hjälp med att utveckla svenska språket. Kostnadsfritt.
När: Måndagar 16-18
Var: Biblioteket Stenhamra
Arr: Färingsö församling, Barnens eget bibliotek, Ekerö kommun, Öar utan gränser

FÖR DAGLEDIGA

Bridge
Alla bridgespelare med partner är välkomna.
När: Måndagar och torsdagar, kl 10-14
Var: Scoutlokalen vid MASK-backen
Arr: Fantan/SPF

MÄLARÖ MILJÖDAG

30 mars - 10.00-16.00 - Stenhamra församlingsgård

”Farbror Grön” och Martin Hedberg till Mälarö Miljödag

Mälarö Miljödag i Stenhamra församlinggsgård är en dag med föreläsningar, utställningar och prova-på-aktiviteter.

En av de som föreläser är Johannes ”Farbror Grön” Wätterbäck som med sin fru driver trädgårdsforumet ”Farbror Grön”. I bloggar, poddar och filmer inspirerar dom till odling utifrån olika förutsättningar som kan passa alla.

Martin Hedberg är meteorologen som de senaste 14 åren utbildat och föreläst om klimatförändringar och hållbarhet.
Läs mer om Mälarö Miljödag här:
www.svenskakyrkan.se/faringso/malaro-miljodag

Svenska kyrkan
FÄRINGSÖ FÖRSAMLING

BESÖKSADRESS: HERMAN PALMS PLAN 4A
TELEFON: 08-564 209 20
WWW.SVENSKAKYRKAN.SE/FARINGSO
FARINGSO.FORSAMLING@SVENSKAKYRKAN.SE

Midnattsbasket

Kom och spela basket i Stenhamraskolans gymnastiksal.
Vi bjuder på något att äta och dricka mellan matcherna.

Ingen anmälan.
För ungdomar från 15 år.

Plattform STENHAMRA

Lördag 23 februari 19.00-sent
Stenhamraskolans gymnastiksal

BESÖKSADRESS: HERMAN PALMS PLAN 4A
TELEFON: 08-564 209 20
WWW.SVENSKAKYRKAN.SE/FARINGSO
FARINGSO.FORSAMLING@SVENSKAKYRKAN.SE

Svenska kyrkan
FÄRINGSÖ FÖRSAMLING

tyck!

Tiggeriförbud inte rätt lösning!

Under senare år har många fattiga EU-medborgare sökt sig till Sverige för att tigga. Vi har även sett detta på några platser i Ekerö.

I Ekerö har SD, Moderaterna, Centerpartiet och Kristdemokraterna lagt förslag om att utreda ett lokalt tiggeriförbud. Men vi i Mälarökoalitionen anser inte att ett lokalt förbud mot tiggeri är rätt väg att gå. Tiggeri är inte lösningen på den sociala misären i fattiga länder. Inte heller är förbud mot tiggeri någon lösning på fattigdomen.

Alla EU-medborgare har rätt att besöka Sverige tillfälligt, men svensk lag ska följas och ingen har rätt att slå upp boplatser var som helst, skräpa ner eller göra intrång på privat mark.

För tiggande EU-migranter finns den långsiktiga lösningen i länder som Rumänien och Bulgarien. Så länge den sociala misären i hemländerna gör tiggeri till ett alternativ för utsatta människor, så kommer tiggeri att finnas. Detta oavsett om enskilda kommuner gör det svårare för personer att tigga på vissa platser.

Problemet måste upp på EU-nivå. EU måste arbeta mer för att länderna fullt ut använder de EU-medel som faktiskt finns för att bekämpa fattigdom och utanförskap. Vidare måste EU:s granskning av medlemsstaterna stärkas så att sanktioner införs mot de som sviker EU:s grundläggande värden.

Ett lokalt tiggeriförbud medför inte att tiggeriet försvinner. Däremot medför det att redan utsatta människor blir ännu mer utsatta.

– Göran Hellmalm (L)
Desirée Björk (Ö)
Ulrika Sandin (MP)
Hanna Svensson (S)

Ska kommunen få riva de gamla personalbostäderna?

Ekerö bostäder vill det. De som bor där vill det inte. Men har bostäderna något kulturellt intresse, värt att bevara?

De tillhör inte det vanliga beståndet av hus som man brukar kulturmärka och bevara. Det brukar vara slott och herresäten, gärna från 1700-talet.

Men det har skett en omsvängning av synen på vad man ska bevara de senaste åren. I en utredning som regeringen gjorde (SOU 2011:31) skriver man:

”När det gäller den socialmedicinska utvecklingen i Sverige saknas generellt objekt i statlig ägo för att ge berättelsen en komplett och balanserad beskrivning. Skälet är dels att byggnadernas status över tiden marginaliserats då de beskriver omhändertagande av svaga grupper och därför ansetts mindre intressanta, dels att ansvaret för verksamheten sedan lång tid ligger på landsting och kommuner även om staten historiskt har spelat en stor roll. Det är då inte bara enskilda byggnader som skall ingå i berättelsen.”

Det som tidigare sågs som en styggelse och snarast borde rivas – som fängelser och mentalsjukhus, har numer status som värdefullt. Ekerö bostäder hävdar däremot i sina uttalanden att man inte ser något kulturvärde i personalbostäderna i Svartsjö och visar på en okunnighet om vad som numer räknas som kultur värd att bevara.

I samma statliga utredning skriver man att byggnader som ingår i ”berättelsen” ska bevaras. Och med en ”berättelse” menas det som ger en helhetsbild av det som var Svartsjöanstalten av byn Svartsjö. En by som under nästan ett sekel var en sluten enhet. Befolkad av fångar och fängelsepersonal. Ett säreget samhälle!

Ska man bevara den ”berättelsen” ska man bevara området med dess personalbostäder. Men inte bara det!

Det finns fotografier, minnesanteckningar, dagböcker, målningar, böcker från den tiden som också bör ingå i berättelsen. Stenbrottet där fångarna arbetade har också en given plats i den berättelsen.

Men vem ska ta ansvar för att bevara och sköta detta? SOU skriver om det: ”Myndigheter, fastighetsbolag, kommuner, stiftelser och enskilda äger och förvaltar miljöer med statligt ursprung och bidrar till att bevara det statliga kulturarvet. Rörligheten i fastighetsinnehav är stor mellan dessa aktörer och ansvaret för de kulturhistoriska värdena följer den nye ägaren.” Det vill säga Ekerö kommun och dess fastighetsbolag.

– John Falkenberg

Låt oss hjälpas åt en snötyngd dag

Tisdag den 5 februari hade jag; en vithårig dam i 80-årsåldern, en tid att passa i stan och gick ut till busshållplatsen vid Lundhagen i god tid för att hinna med buss 177, som skulle avgå före klockan halvtio på morgonen. Jag möttes av ett meddelande om 28 minuters försening (då skulle nästa buss gå före…) och tänkte att jag liftar ut till Ekerövägen där kanske andra bussar går. Fem bilar varav fyra med ensamma män vinkade glatt (!) och for förbi! Den sjätte med ett barn som skulle till förskolan stannade och jag fick åka med så jag kunde kliva på buss 342 vid Träkvista idrottsplats och ta mig till Ekerö centrum för vidare transport till Brommaplan med buss 176. Jag hann dit jag skulle och är mycket tacksam mot mannen, som tog upp mig, men varför stannade ingen annan på en så snötyngd dag?

– Maj Åkerstedt

Insändarskribenten fick problem med inställda bussturer i snöovädret. Bilden är från från tidigare år. FOTO: ARKIV

Ett politiskt ungdomsförbund

Hur ska vi bygga en stark kommun som är levande för alla oavsett ålder, om inte alla får komma till tals? De flesta unga idag har åsikter om det samhälle vi bor i. Trots det är antalet unga politiker rekordlågt, och inte minst i Ekerös politiska organisation.

Politiker pratar gärna om att vi ska bygga ett samhälle för alla oavsett ålder eller förutsättningar. Men ändå ser åldersfördelningen i kommunens partier och beslutande organ väldigt missvisande ut gentemot kommunens befolkning. Ekerö kommuns partier måste börja ta ungdomar på allvar och synas mer bland unga för att lyssna på deras synpunkter. Hur ska man lyckas att förstå sig på ungdomar om man inte lyssnar och bjuder in oss?

Det finns några ungdomsförbund bland partierna här i kommunen men ändå saknar dessa unga representanter i de politiska nämnderna. Jag menar att kommunen skulle må bra av att få in ungt blod bland beslutsfattarna lika väl som att vi behöver äldre och medelålders, en bra blandning ger bäst resultat. Vem vet bättre hur dagens skola ser ut från ett elevperspektiv än eleverna själva? Med det sagt menar jag inte att det enbart ska sitta 18-åringar i barn- och utbildningsnämnden men det vore heller inte fel om det fanns några med en direktkoppling till skolan för att få höra blandade erfarenheter.

Det är i grunden en demokratifråga om vilka förutsättningar vi vill ge unga. Som ung politiker får man ofta handskas med fördomar och förakt. Det måste bli en förändring på det. Det är besluten vi tar idag som kommer att lägga grunden för det samhället jag ska leva i och då är det fullt rimligt om även min generation får vara med och arbeta fram de beslut som i framtiden berör oss.

Jag är stolt över att mitt parti, Liberalerna, ser mina perspektiv som 18-åring som en tillgång för politiken. Men jag vill se fler unga som engagerar sig!

Liberalerna Ekerö planerar därför att starta en lokalavdelning av Liberala ungdomsförbundet (LUF) här på Ekerö och vi hoppas hitta ungdomar som står upp för de grundläggande liberala värdena som byggt Sverige och Europa starkt. Om du som läser detta är intresserad av att bli medlem tveka inte att höra av dig till oss! Det är vår generation som bygger nästa generations Ekerö och Sverige!

– Nils Babtist, 18 år, ersättare i barn- och utbildningsnämnden för Liberalerna Ekerö

Bygg inte på åkermarken!

I översiktsplanen för Ekerö kommun finns beslut på att åkermarken ska bevaras! Att bevara åkermarken är av riksintresse och har beslutats av regeringen. Trots det ger Ekerö kommun hela tiden nya bygglov för bostäder och andra verksamheter på åkermark. Att befolkningsmängden ökar är inte ett argument för att bebygga odlingsbar mark, snarare tvärtom och det finns gott om alternativ. Att befolkningsmängden ökar är istället ett starkt argument för att vi ska bevara all storstadsnära åkermark. Annars gör vi oss beroende av livsmedelsimport från andra länder med allt vad det innebär av långa transporter, miljöförstöring, sämre djurhållning och ekonomiskt risktagande. Sveriges åkermark har sedan slutet av 1800-talet tills i år minskat med 1,4 miljoner hektar till 440 000 hektar enligt den inventering som länsstyrelsen gjort i samarbete med Jordbruksverket. Den biologiska mångfalden och artrikedomen har tagit stor skada! Ekerös politiker, ta ert ansvar för framtiden!

– Aud Rendahl

- **Välkommen att skriva en lokal insändare!**
- **Skriv kort – ju kortare desto större chans att komma med.**
- **Vill du skriva med signatur måste redaktionen ha kännedom om namn, adress och telefonnummer.**
- Skicka till **tyck@malaroarnasnyheter.se**
- Eller till **Mälaröarnas Nyheter ”Tyck”, Box 100 178 22 Ekerö**
- **Redaktionen förbehåller sig rätten att avgöra vilket innehåll som lämpar sig på insändarplats samt även att korta ner inläggen.**

Svar på insändare från Anna Voltaire

REPLIK

Öpartiet är fullt på det klara med olämpligheten i att inneha ordförande posten i hyresgästföreningen och samtidigt väljas till styrelseledamot i Ekerö bostäder. Som svar på fråga 1 krävde vi därför att Elaine Adlertz skulle avsäga sig sina uppdrag i hyresgästföreningen innan valet skedde i kommunfullmäktige, vilket hon gjorde den 12/12. Därmed faller svar på fråga 2 och 3. Vi har fullt förtroende för Elaine Adlertz förmåga att tillsammans med övriga i styrelsen ta till vara Ekerö bostäders långsiktiga utveckling och dess förvaltning.

– Öpartiets styrelse

Repliker poppelallén

REPLIK 1

Angående den onödiga avverkningen av träd. Har kommunen aldrig hört talas om en kulvert eller ett täckt dike med rörledningar? Detta skulle stabilisera träden och rädda dem om rötterna utsattes. Döda trädkronor innebär beskärning. Vad sägs om selektiv avverkning istället, för att göra de kvarstående friskare och starkare? Jag är orolig att när ekollon börjar släppa kommer detta att klassas som en fara för allmänheten. När man tittade på de fällda träden är det sällan man har sett en sådan stark tillväxt. Det verkar som om kommunen är emot ett grönare Ekerö och föredrar asfalt och byggnader istället för grönområden.

– Pieter

REPLIK 2

Med Mossbergs resonemang skulle alla träd framför kommunhuset tas ned liksom halva beståndet i Ekebyhovs slottspark där ju allmänheten vandrar runt. Att 61 popplar samtidigt skulle vara en omedelbar livsfara för allmänheten är bara löjeväckande. Varför spärrades då inte allén av i juli 2018? Kommunledningen har en plan för Ekerö och där passar inte det oregelbundna eller spontana in. Att kalla till samråd med olika förslag på återplantering av 60 (inte 30) var ointressant för kommunledningen eftersom de inte värdesätter närdemokrati.

– Bo i Närlunda!

Satsning på tryggheten

Ekerö är en av Sveriges säkraste kommuner sett till upplevd trygghet och brottsstatistik. Samtidigt ser vi hur ökad otrygghet växer fram i andra delar av landet. Lokalmedia rapporterar om inbrott och ungdomar som inte funnit sin plats i samhället. Denna mandatperiod kommer vi att intensifiera vårt arbete för att motverka inbrott, skadegörelse, narkotika och våld.

På tisdagens kommunstyrelsemöte antogs Ekeröalliansens politiska plattform för mandatperioden. I den gör vi stora satsningar på att minska otryggheten i kommunen. Undersökningar visar att en ökad vuxennärvaro leder till ökad trygghet. Vi kommer därför genomföra ett arbete för att uppmuntra föräldrar och fler delar av civilsamhället att engagera sig för ett tryggt samhälle. Samtidigt har vi länge påpekat att en större polisnärvaro behövs i kommunen. Detta kommer vi fortsätta driva och vårt krav är polisnärvaro i kommunen sju dagar i veckan. Detta är ett mål som kan ta tid och vi är fullt medvetna över hur polisens situation ser ut. Därför satsar vi i plattformen på att kunna anställa ordningsvakter med större befogenheter som ett komplement till våra väktare.

Samtidigt lyfter vi i plattformen större trygghetssatsningar som utökad kameraövervakning på offentliga platser, inleda ett samarbete med Stockholm stad för att öka tryggheten kring Brommaplan, skapa tryggare gång- och cykelvägar i kommunen, i synnerhet till och från skolor samt förbättra belysningen vid park-vägar och övergångsställen. I övrigt kommer kommunen ta krafttag gentemot narkotikan. Torsdagen den 31 januari åkte jag tillsammans med kommunens väktare på deras kvällstur. Det blev tydligt vilka utmaningar vi måste få bukt med när det gäller brott inom Ekerö kommun. Ett av de större problemen i kommunen är just narkotikabruket som tyvärr letar sig längre ner i åldrarna. Våra väktare har noterat så låga åldrar som 13 och 14 år i samband med narkotikabruk. Detta är oacceptabelt. Vi kommer att ta krafttag gentemot narkotikan bland våra ungdomar, både i skolor och kring Ekerö centrum.

Kommunen kommer inte vika sig för dessa problem, vi kommer driva på för våra förslag som syftar till att öka tryggheten för våra medborgare och slå vakt om Ekerö kommuns unika karaktär, i den ingår inte att vi ska bli en fristad för narkotikabruk och lagöverträdelser. Vi ska inte bli en förort till Stockholm.

– Adam Reuterskiöld (M), kommunstyrelsens ordförande

Annonsmarknaden

Skicka till **privat@malaroarnasnyheter.se**

SÄLJES

4 dubbdäck på fälg till Volvo S60. 1100 kr. 073-980 05 98.

Veckotidningar säljes. 08-94 60 02.

Två svarta orginal Fatboy sittkudde. 180 x 140. Mycket sparsamt använda. 900 kr per sittkudde. 070-636 36 12 (Gällstaö).

Crescentbåt 465 (05), styrpulpet Tohatsu 25 hk (06). Elstart, rejäla stuvfack. Lite använd. Pris: 46 000 kr inkl. båtsläp. 08-656 78 27 (Erik).

Säljes 2 st nytvättade täcken 150-200 cm. 200 kr. 070-566 20 95. Isabella

Lamino-fåtöljer i bok med grått fårskinn (2 st). Mycket gott skick. 8 900 kr per fåtölj. 070-636 36 12 (Gällstaö).

BYTES

Lägenhet i Traneberg i Bromma önskas bytas eller mot hyra av litet hus på Lovön, Mälaröarna tills vidare! Finnes 2-rumslägenhet 47 kvm våning 2 högst upp med fin utsikt med sjöglimt från balkong. Nära till T-bana, tvärbana Solna-Sickla, Alviks centrum med många affärer. Nära fin park med fotboll-tennisplan, skatingramp och barnvänlig badstrand. Hyra 5 300 kr med badrum med badkar, säkerhetsdörr. Har bott på Mälaröarna och vill nu slippa trappor. gerdoberg@outlook.com

UTHYRES

Du som längtar efter solen i vinter eller under våren! Åk till Malta och hyr en av 2 lägenheter i Marsascala. 1 el 3 sovrum, för 4 el 6 personer. Eller res flera familjer tillsammans och bo var för sig. Härlig sjöutsikt och bara några minuters gångväg till bad, pool, restauranger och strandpromenaden. Direktflyg med SAS el Ryanair. Ring 070-695 12 50 el 08-560 212 34.

Vinter i fjällen, Funäsdalen. Sugen på skidåkning på längden eller i backen? Hyr vår fina fjällstuga på Röstberget i Funäsdalen. Stugan har 8 bäddar i 2 sovhytter, kök med öppen lösning, öppen spis och bastu. Många lediga veckor, även sportlovsveckorna 7, 8 och 9. Tel 070-695 1250 eller 08-560 212 34.

SÖKES

Dagmatte/husse sökes mån-fre till Gurra, en Petit Brabancon-hane på snart 3 år. Någonstans mellan Munsö och centrum då jag bor på Munsö och jobbar i centrum. Gurra är tyvärr inte förtjust i barn men gillar andra hundar. Maila till cecilia_liljegren@yahoo.se

BORTSKÄNKES

Frysskåp E-lux, h 154 cm. Välfungerande men ej nytt. Måste hämtas. 070-649 6943

- **Privatpersoner (ej verksamhet) annonserar GRATIS**
- **Max 500 tecken inkl blanksteg samt ev jpg-bild**
- **Begagnat utannonserade värde får högst uppgå till 250 000 kr**
- **Rekommenderad inlämning är 2 v före utgivningen**
- Skicka till **privat@malaroarnasnyheter.se** eller till **MN, Box 100, 178 22 Ekerö**
- **Publicering sker i turordning samt i mån av utrymme**

EL | VENTILATION | BRAND
besiktningsakuten.se

Entreprenadbesiktningar
Statusbesiktningar
Elrevisionsbesiktningar
Termografering
Energimätning
OVK

Vi erbjuder hela besiktningsgrupper

Ring oss på 070-717 99 19 och beskriv era önskemål eller maila på info@besiktningsakuten.se

Vi arbetar över hela Sverige med lokalkontor på Ekerö

EKERÖ REDERI AB
Allt inom marinentreprenad

- Bryggor
- Sandstränder
- Bojstenar
- Muddring
- Sjötransporter
- Sjöbodar
- Båtlyftar
- Vågbrytare
- Vassrensning
- Kranlyft
- Borrning
- Vinterförvaring båt, bil

Vi har de rätta redskapen för alla marina entreprenader. Vi har erfarenhet av såväl små som stora entreprenader åt kommuner, båtklubbar, privatpersoner och företag. Kontakta oss för mer information!

EKERÖ REDERI AB • 08-560 347 69 • info@ekerorederi.se

Mälaröarnas konstförening bjuder på hårt och mjukt i en utställning som kan upplevas till 24 februari i Ekebyhovs slottsgalleri. Ekerökonstnärerna Ane Svenheden, textil och Veronica Cornils Berg, metall, korresponderar trots sina olika materialval.

FOTO: OVE WESTERBERG

Radiobesök Den 1 februari gästade Suzanne Axell (från Fråga doktorn på SVT) Radio Vikings fredagskväll och berättade anekdoter från sin tid som journalist inom Sveriges radio och som TV-värd. På bilden med programledaren Björn Höglund

FOTO: ULF JANSSON

Livebio Den 2 februari visades operan Carmen, världens mest spelade opera, direkt från Metropolitan på Erskinesalen för ett stort antal åskådare. Bland åhörarna märktes John Wiktor Holm med fru Margit och pastor Karin Frödinger.

FOTO: INGRID SANDBERG

Vårtecken Runt om på Mälaröarna siktas små vårtecken som fågelkvitter och spirande i rabatterna, trots att vi bara har hunnit in i februari. Dessa snödroppar växer mot en södervägg på Adelsö.

FOTO: JUKKA KOTIAHO

Mälaröbion, som nu är igång igen efter en tids uppehåll, lockade en fullsatt salong när de visade den första filmen "Britt-Marie var här". Filmen bygger på en bok med samma namn av Fredrik Backman.

FOTO: LENA ZETTERBERG BJÖRK

Invigning Drygt 80 föreningsrepresentanter, engagerade och intresserade medborgare samt förtroendevalda kom till invigningen av kommunens "idélabb". Hit kan medborgare och föreningar vända sig för att få hjälp med att förverkliga idéer som kommer samhället till gagn.

FOTO: EKERÖ KOMMUN

Ekerö Taxi
har en egen app!
Ladda ner till din mobil och boka din resa direkt i appen!
ANDROID APP ON Google play
Download on the App Store
TAXI EKERÖ
560 340 00

50 år sedan

Mälaröarnas nyheter startades av Svenska dagbladet 1949
Tack vare ett aldrig sinande flöde av artiklar i MN sedan 1949, kan vi här ge en återblick av livet på Mälaröarna för 50 år sedan!

”Hela Lovös värmestuga”

MÄLARÖARNA | **”Man träffas, handlar och språkar i Lindgrens bod på Malmen.” Rubriken återfinns i MN i januari 1969 och det handlar om en viktig service- och mötesplats för drottningholmsborna som återuppstått.**

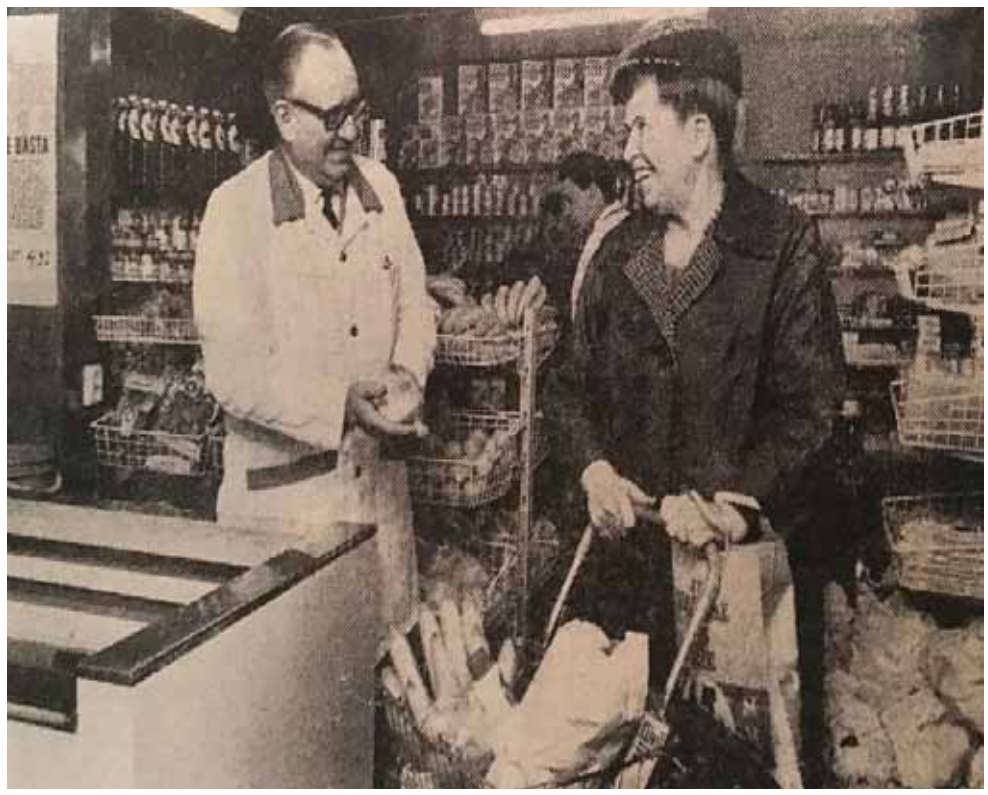
Köpman Anton Lindgren språkar med en av butikens stamkunder, postfröken Karin Freudenthal.

Drottningholmsborna gläds 1969 då deras kvarterstik ”Lindgrens livs” återinvigs. Det är Anton och Astrid Lindgren som förestår butiken som de tillträdde redan 1948. Men 1966 drabbas herr Lindgren av sjukdom och man tvingas att stänga butiken. Men herr Lindgren tillfrisknar och Lindgrens bod kan åter öppna.

”I de opersonliga, kakelglittrande snabbköpens tid är det en lisa att få handla i den nyöppnade lilla kvartersbutiken på Malmen tycker drottningholmsborna. Där står chefen själv, köpman Anton Lindgren och hans fru Astrid bakom disken. Alltid har de tid till en språkstund om kunden så önskar.”

På bara 80 kvadratmeter har makarna Lindgren lyckats med konststycket att klämma in ett komplett livsmedelsortiment. ”Vid rusningsdags blir det förstås en smula trängsel bland gondolerna, men det kan fruarna på Malmen väl förlika sig med. Ty i Drottningholm är grannsämjan god och Lindgrens på Malmen har faktiskt blivit hela Lovös värmestuga sedan nystarten.”

I MN från 1969 annonserar självklart makarna Lindgren och i januari kan man bland annat inhandla fryst, extra prima kalvstek för 15:90, benfri, rimmad oxbringa för 12:90, sex stycken hamburgare för 4:30 och en halv burk päron för 1:90.

Lindgrens livs låg i ett hus som uppfördes i mitten på 1700-talet på Drottningholmsmalmen. Redan i slutet av 1700-talet eller början av 1800-talet tror man att en diversehandel öppnades i samma lokaler som makarna Lindgrens hade sin butik. Exakt när Lindgrens livs lades ned har inte redaktionen lyckats få fram, men fastigheten står kvar och idag är här lägenheter.

EWA LINNROS
ewa@malaroarnasnyheter.se

”Vid rusningsdags blir det förstås en smula trängsel bland gondolerna, men det kan fruarna på Malmen väl förlika sig med”

LEDIGA LOKALER

RÖDA LADAN Träkvista, Ekerövägen 82

- **Uthyres Butikslokal** 72 m² + kylrum c:a 4 m², tillträde efter ö.k

EKEBYHOV BUSINESS CENTER Bryggavägen 110

- **Frysförråd** c:a 20 m² på lastkaj uthyres, 4000:-/mån inkl el*
- **Kallförråd** c:a 10 m² på lastkaj uthyres, 800:-/mån*
- **2 Kontorsrum** c:a 12 m², möblerade med bl.a höj/sänkbart skrivbord uthyres, gemensam wc, kök i loungemiljö och tillgång till mötesrum ingår i hyran på 3.900:-/mån*

EKEBYHOV FÖRETAGSCENTER Bryggavägen 121

- **Kontorsrum** c:a 12 m², gemensam wc och kök i loungemiljö ingår i hyran på 2.900:-/mån*

**Moms tillkommer på hyror*

Kontakta Stefan Stjernberg på 0705-98 99 75, stefan.stjernberg@skalfast.se för mer info

Entreprenör
SKÄLUDDEN AB FASTIGHETER skalfast.se

EBC EKEBYHOV BUSINESS CENTER EKERÖ

Med över 30 års samlad erfarenhet skapar vi tillsammans vackra minnen

Leif Eriksson

Se vår prislista: www.malarobegravning.se
Vi gör hembesök för din trygghet.
Ring för tidsbokning 08-560 360 80

Dipl. begravningsbyrå på Ekerö
Mälarö Begravningsbyrå
Ekerövägen 53 vid Länsförsäkringar fastighetsförmedling

Alfa Ekerö
IGNIS
Begravningsbyråer

Med lång tradition och gedigen kunskap hjälper vi er att utforma ett minnesvärt avsked

www.ignis.se

Sandviksvägen 4

Tidsbokning på telefon 08 - 560 310 65

Auktoriserad av SBF

Vår älskade

Anne-Marie Roxhed

* 19 december 1930
† 10 februari 2019

har lämnat oss
i stor sorg och saknad

W I L L Y
KENT
Övrig släkt och vänner

Du saknas oss, ditt minne finns i våra hjärtan

Begravningen äger rum torsdagen den 28 februari kl 14:00 i Ekerö kyrka. Därefter inbjudes till minnesstund. Osa senast 25/2 till tel 010-888 69 96 el. fenixbegravning.se/anmalan/

Istället för blommor, tänk gärna på Alzheimerfonden

Grattis Emma Broberg 10 år den 6 februari önskar mamma, pappa och Julia.

Grattis Julia Broberg 10 år den 6 februari önskar mamma, pappa och Emma.

Grattis på 5-årsdagen den 2/3 till vår härliga prins Devin Hagström. Många kramisar från mummi, Tomas och farbror Jim

- **Familjeannonsera GRATIS!**
- **Max 100 tecken inklusive blanksteg samt eventuell jpg-bild.**
- Skicka till **familj@malaroarnasnyheter.se eller MN, Box 100, 178 22 Ekerö**
- **Publicering sker i nästkommande nummer, i turordning samt i mån av plats**

Inredning - Möbler - Vintage - Retro - Antik

Gamla Huset Butik
Åkerstigen 93 - 560 30121

• Trädfällning
• Tomtröjning
• Skogsröjning

EST

Ekerö Skog & Trädgård
072-246 99 86 • ekeroskogotradgard@outlook.com

Jord, Sand & Grus

Ekerö Re-Arb
FixarService

0760-062641

BILAR KÖPES
Allt är intressant även defekta
0700-61 73 96

Rut-avdrag!
ESE
EKERÖ STÄD & ENTREPRENAD
Hem/företagsstäd
FÖNSTERPUTS
www.ekerostad.se
070-5601954

NYFIKEN?
EKERÖ BUDO
www.ekerobudo.com

Min älskade Make,
Vår Pappa, Svärfar, Farfar och Morfar

Roine Andersson

* 15 oktober 1946

har efter en tids sjukdom somnat in.

† 31 januari 2019

B I R G I T T A
ROBERT och ULRIKA
Denise, Robin, Nadine, Pontus
MONICA och ROBERT
Linn, Eric, Linus
FREDRIK och KRISTINA
Emmy, Emil
Hampus, Thor, Vincent

Släkt och vänner

Allt vad Du lidit
vi nog ej förstått
Vi stod vid Din sida
så hjälplösa blott
Vi ville så gärna
behålla Dig kvar
Men Din tid på jorden
nu fullbordad var

Begravningsgudstjänsten äger rum i Munsö kyrka fredagen den 1 mars kl. 14.00. Efter akten inbjudes till minnesstund. Svar om deltagande till Mälarö Begr.byrå på tel. 08 - 211 144 senast den 25 februari. Tänk gärna på Cancerfonden. Gåvotel. 020 - 59 59 59. Se minnessida: www.malarobegravning.se

Vår kära

Gertrud Johansson

* 15 juni 1928

har lämnat oss
i stor sorg och saknad

Ekerö 11 februari 2019

KARIN ANNE MARIE
med familjer

Herren är min herde,
mig skall intet fattas,
han låter mig vila
på gröna ängar,
han för mig till vatten
där jag finner ro.
(Psalt. 23:1-2)

Begravningen äger rum i Munsö kyrka, torsdagen den 7 mars kl. 10.30. Efter akten inbjudes till minnesstund. Anmälan via Fonus minnessida eller tfn. 08-709 86 50, senast den 28 februari. Tänk gärna på Afasiförbundet och Demensfonden.

Se minnessida på fonus.se

DÖDA

- Erik Per-Olof Blomkvist, Svartsjö, avled den 26 januari i en ålder av 76 år.
- Laila Kristin Eklund, Ekerö, avled den 26 januari i en ålder av 70 år.
- Carl-Erik Sigbert Jansson, Svartsjö, avled 28 januari i en ålder av 62 år.
- Gerth Rune Eriksson, Färentuna, avled 29 januari i en ålder av 83 år.
- Gerd Elisabeth Moqvist, Färentuna, avled den 4 februari i en ålder av 80 år.
- Anne-Marie Roxhed, Ekerö, avled den 10 februari i en ålder av 88 år.
- Ruth Gertrud Ingegerd Johansson, Ekerö, avled den 11 februari i en ålder av 90 år

Hans Melander, tredje generationen

AUKTORISERAD BEGRAVNINGSBYRÅ SBF

Klockarebolagets Begravningsbyrå AB

Familjeföretag etabl. 1818 med lång erfarenhet av begravningar på Ekerö.
Vi skräddarsyr begravningsceremonier, stora som små, borgerliga eller religiösa, traditionella eller nytänkande, allt efter våra kunders behov och önskningar.
Vi gör även hembesök och hjälper gärna till med bouppteckningar.

Varmt välkommen med frågor eller besök!

Brommaplan 409, tel 08-26 81 10. Jourtelefon dygnet runt. www.klockarebolaget.se

Läs MN var du än är:
www.malaroarnasnyheter.se

Vi har som regel att en rak regel ska vara rak.

Kvalitet är ofta inte mer komplicerat än så.

EKESIÖÖ
VI KAN BYGGMATERIAL
www.ekesioo.se

FONUS
ETT PERSONLIGT AVSKED

Personlig begravning

Vi hjälper dig att skapa en ceremoni som blir ett personlig avsked och ett fint minne. Med lång erfarenhet inom branschen och stor kännedom om området, hjälper vi dig med alla frågor inom begravning.

Välkommen till Fonus!

Marie Rosmark
Kundrådgivare

Brommaplan 420, Bromma | 08-709 86 50 | fonus.se

RUT-avdrag
50 % rabatt
på timpriset

Binärdata AB
Support & Försäljning
07-22 Alla dagar
0707-139 000 08-560 402 51
Leif Rickegård

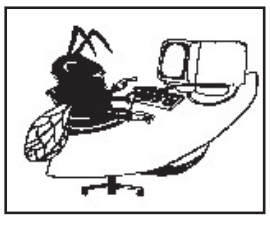

Mälarökrysset

Välkomna att lösa ett korsord på temat Mälaröarna. Krysset är konstruerat av mälaröbon Lars Fjellström.

TÄVLA! Lös krysset och lista ut meningen/meningarna i de färgade rutorna. Mejla *meningen* till: kryss@malaroarnasnyheter.se och uppge även postadress. I ämnesrutan skrivs bara för- och efternamn. Bland de rätta svaren lottar vi efter helgen ut ett **PRESENTKORT på 100 kronor hos Färingsö trä.**

Bilden: Den nyligen nedtagna poppelallén längs Ekerövägen.

FOTO: EWA LINNROS

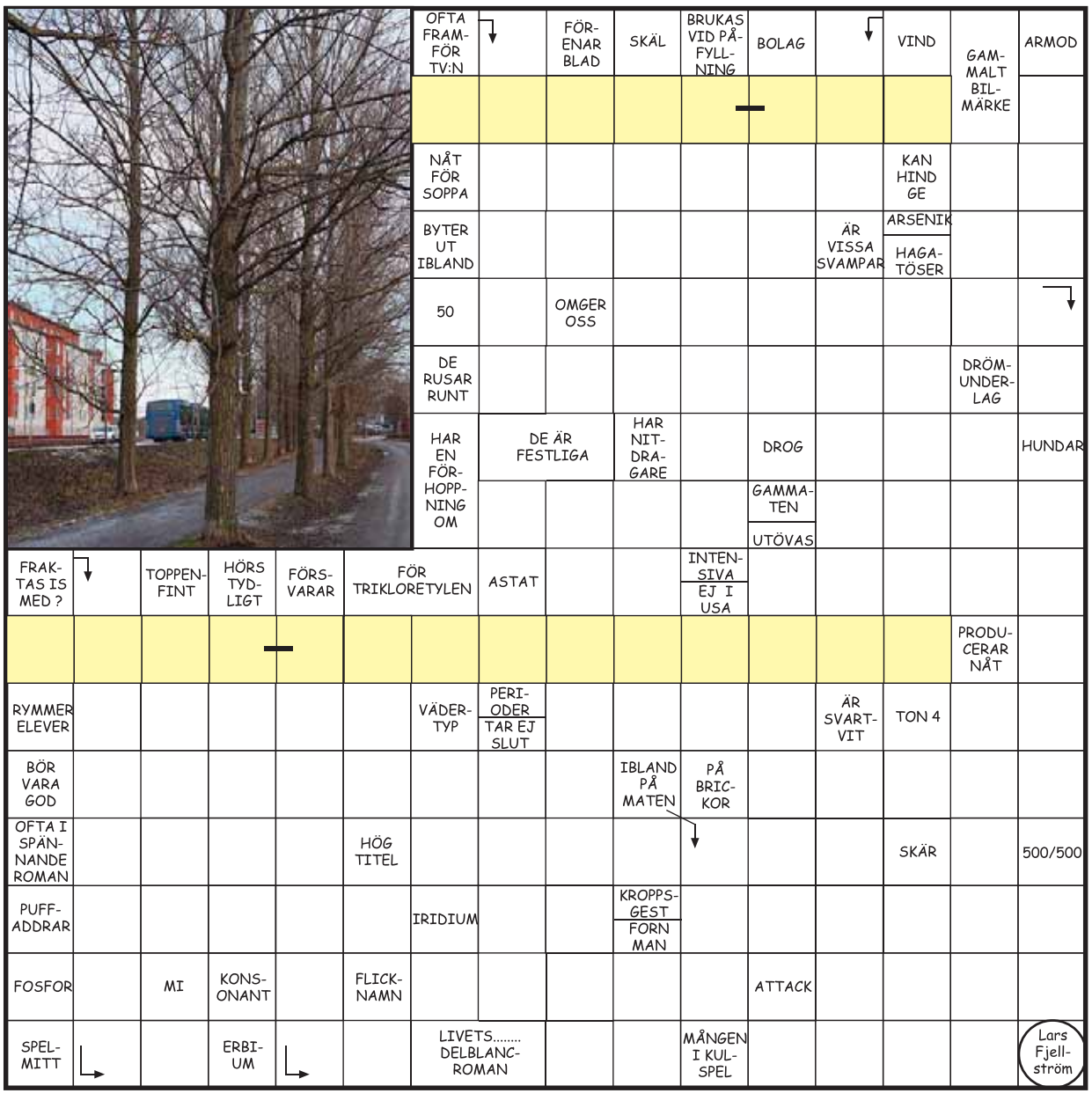

Vi gratulerar Tomas Oliv, Ekerö, till förra numrets vinst där korsordet hade nedanstående lösning.

Falska brandmän visade sig vara äkta

MÄLARÖARNA | **En dementi, många inbrott och stölder samt ett vapentillslag – det finns mycket att rapportera om angående de senaste veckornas larmhändelser på Mälaröarna.**

I förra numret skrev vi om de uppgifter som kom från polisen gällande att två män utgett sig för att vara brandmän för att komma in i en bostad. Det har dock visat sig att de två brandmännen verkligen kom från Södertörns brandförsvar och var utrustade med såväl uniformskläder som legitimation. I nästa nummer kan du läsa om hur brandförsvaret gör hembesök på Mälaröarna för att prata om brandsäkerhet.

Något som dessvärre tycks vara sant är dock att det varit ett flertal inbrott på Mälaröarna under den senaste tvåveckorsperioden. Den 2 februari råkade två fastighetsägare på Siltgränd i Sandudden ut för inbrott genom fönster i bostaden. I nuläget är det inte klart vad som stulits.

– Det är ju ofta så att det tar ett tag innan man upptäcker allt som är borta. Det kan ta ett halvår innan man kanske upptäcker något smycke som saknas eller liknande, men detta kan man i efterhand komplettera i polisanmälan, berättar kommunpolis Elise Berlin.

Även en bostad på Harvägen, Ekerö och ett företag på Bryggavägen, Ekerö har råkat ut för inbrott. På Åkerstigen, Ekerö vaknade en person mitt i natten av ljud från nedervåningen och mötte en maskerad person som snabbt försvann från platsen.

> **”Det kan ta ett halvår innan man kanske upptäcker något smycke som saknas eller liknande”**

En hel del stölder har också skett under perioden. Den 4 februari stals till exempel både hörlurar och kontanter från ett omklädningsrum i Mälaröhallen. Träkvistaskolan drabbades också av stöld i början av februari, då en dator stals genom ett krossat fönster. Den 10 februari stals dessutom bland annat en lastbil på Kärsögården.

– Tidigt på morgonen den 13 februari råkade matbutiken i Skå ut för en bröd- och bakelsetjuv. En person kom till affären i ett fordon och stal bröd- och bakelseleveransen som anlänt från ett bageri.

Elise Berlin berättar även om flera andra dramatiska situationer som uppstått under senaste tiden.

– Polisen fick informationen om att det kunde finnas vapen i en bostad på Ekerö den 13 februari. Informationen var så pass tillförlitlig att beslut om husrannsakan fattades. När polisen sökte igenom bostaden, anträffades ett par vapen som hade gömts och två personer kunde anhållas för grovt vapenbrott.

Dagen efter utbröt en stor brand i Stenhamra.

– Patruller blev beordrade till Söderströms väg i Stenhamra med anledning av en brand. Risken var stor att branden skulle sprida sig till intilliggande bostäder varför man evakuerade dessa också. Branden släcktes av brandkåren och spred sig inte till de övriga bostäderna. Tyvärr var bostaden där branden startat, totalt utbränd. Inga personer behövde dock föras till sjukhus.

LO BÄCKLINDER
lo@malaroarnasnyheter.se

Service och reparationer
• HUSBILAR • SLÄP
• HUSVAGNAR • 4-HJULSMÄTNING
LÖNNS BILVERKSTAD
Tel: 08-28 00 66, 076-830 66 36
Hammarkvarnsv 9, Skå ind.omr

UbbeSotare
– Ny regi sedan 1 juni 2015 –
SOTNING, BESIKTNING, VENTILATIONSRENSNING REPARATIONER, FÖRSÄLJNING, MONTERING
070-878 10 26 • www.ubbesotare.se
Välja behörig sotare? Jag hjälper dig med ansökan

• Husgrunder • Ingrävning kommunala avlopp
• Dränering/grundisolering
• Enskild avloppsanläggning • Poolschakt
• Tomtplanering
HOWQVIST SCHAKT & TRANSPORT AB
Niklas Howqvist
070-747 20 03
niklas@howqvist.se

PÅ SPANING...
EFTER TRYCKERI
VI HJÄLPER DIG MED KOPIERING, DIGITAL-TRYCK & OFFSETTRYCK.
FRI FRAKT
EKEBYVÄGEN 18, EKERÖ/MUNSÖ
FARSTASNABBTRYCK@GMAIL.COM
WWW.FARSTASNABBTRYCK.SE
TELEFON 08-93 40 50

F'SONS ALLSERVICE AB
www.fsons.se
• Trädgård & Fastighetsunderhåll
• Trädfällning & Stubbfräsning
• Mark & Anläggning
• Vinterunderhåll
• Lastväxlare med kran
Vi har även webbutik med hemleveranser av spån, planteringsjord, vattenskoterbryggor m.m.
Tel: 560 47 111 • info@fsons.se
Vi har ansvarsförsäkring och F-skattesedel

APOLIS BYGG
Byggmästare | 073-703 06 83 | STENHAMRA
www.polisbygg.se

PC Akuten
i säkra händer
Vi ser till att företagets IT-miljö fungerar.
Ring för rådgivning 08-564 111 25
info@pcakuten.se www.pcakuten.se

Lars Ahlgren Bygg AB
Telefon: 070-588 45 44
Mail: l.b.ahlgren@gmail.com
Org.nr: 556317-7806
Grundat: 1983
Innehavare: Byggingenjör
ALLT INOM BYGGNATION
Från små till stora projekt

Din lokala målare på Mälaröarna
STRÖMGRENS
måleri & entreprenad
070-610 93 94
stefan@stromgrens.se
strömgrens måleri
stromgrensmaleri
Kvarngränd 9
Färentuna

Ekerö Trafikskola
www.ekerotrafikskola.se 08-560 302 01
ÖVNINGSKÖR
BRYGGAVÄGEN 109 – EKERÖ
Stärk din konkurrenskraft på arbetsmarknaden
SKAFFA KÖRKORT NU!
Var smart – börja nu!
BRA FINANSIERING
Nu även automat
BOKA KURS PÅ VÅR HEMSIDA, RING ELLER MEJLA!
MOPED - BIL - SLÄP

Salong Nataly & Alisa
Försäljning av:
ÖGONFRANSAR & NAGLAR
Classic och advanced
100 olika färger gellack
Agent för Didier professionella gellacker
Tidsbokning: 076-709 00 40. Bryggavägen 121

Ditt taxibolag på hemmaplan
Välkommen att åka med oss på Ekerö Taxi – ditt lokala taxibolag som hittar dit du ska!
Vi har idag 40 fordon i trafik med välutbildade förare som har oslagbar lokalkännedom och kör miljövänliga fordon!
TAXI EKERÖ
560 340 00

På hemmaplan finns all service för dig!

SERVICE FÖR DIG!

BILSERVICE

EKERÖ BILSKADE CENTER
Bilplåtskador
Framvagnsinställningar
Bilglas
Lackering
Vi samarbetar med samtliga försäkringsbolag
www.ekerobilskadecenter.com
Tel 08-560 245 15 • Skå Industriområde

Ekerö BILTEKNIK AB
Service och reparationer av alla bilmodeller
Ackrediterad för att släcka bilprovningens 2-or.
Hammarkvarnsvägen 9 179 75 Skå
Tel: 08-560 246 16
ekerobilteknik@telia.com

Din verkstad nära Dig
Service • Däck
Träkvista Bilservice AB
08-560 305 63
roger@trakvistabilservice.se

BILUTHYRNING

UTHYRNING
Personbil, lastbil & släp
Öppet
Mån-Fred 06-24
Lörd, Sönd, Helgdag 08-24
Tel 08-560 300 96
Välkommen till Circle K i Träkvista!
CIRCLE K

BRUNNSBORRNING

MÄLARÖARNAS BRUNNSBORRNING
VATTENBRUNN
BERGVÄRME
Tel: 08-560 243 48
GEOTEC

DATA

Nu har vi hjälpt till på Ekerö i över 25 år.

Vi fixar med datorer och nätverk.

Vi har datorer och tillbehör på lager.

Vi kan leverera hem till Er

Binärdata AB
0707-139 000
560 402 51

ENTREPRENAD

VÄGBYGGEN • MARKPLANERING • FIBER- & KABELDRAGNING
AVLOPPSANLÄGGNINGAR • DRÄNERING • DIKNING
GRÖNYTESKÖTSEL • VINTERVÄGHÅLLNING
08-707 33 00 • lejagruppen.se
LEJA

SJÖENTREPRENADER TROXHAMMAR ENTREPRENAD AB MARKARBETEN
- Grunder
- Enskilt avlopp
- Reningsverk
- Infiltration
- Markbädd
- Installation av kommunalt VA
- Bryggor
- Sjötransporter
- Vassklippning
- Entreprenader utförs även på öar

BAGA rent på riktigt. Diplomerad entreprenör Enskilt avlopp

Troxhammar Entreprenad AB
Fågelängens Gård 179 75 Skå
08-560 245 18 / 0708 24 51 40
troxhammarentreprenad.se

FÄRGHANDEL

FÄRG TAPET GOLV
colorama
Ekerö • Träkvista Torg
Följ oss på Facebook!
Tel: 08-560 313 40
www.coloramaekero.se

GOLV

Prospekt golv.
TEXTILGOLV FÖR HEM & OFFENTLIG MILJÖ
Mattläggning
- Heltäckande mattor
- Plast/linoleum mattor
- Måttbeställda textilmattor

Tel 08-560 242 43
Lilla Berga, Skå
www.prospektgolv.se

LACKERING

Micklack
Lilla Berga 1, Skå
Lackering av köksluckor
Vi lackar snabbt och proffsigt! Vi kan hämta/lev. och dem./mont. NCS-kulörer för enkelt kulörval. Vi tar även emot bord, stolar, skåp, m.m.

30 år i branchen betyder kvalitet och ansvar. Vi lackerar också andra trä- och järnkonstruk-tioner. Ring eller maila oss för prisförslag.

08-560 244 38
0709-844 200
info@micklack.se
www.micklack.se

LOKALER

FÖRRÅD
uthyres till hem & företag

- Klimatkontrollerade larmade lokaler
- Från 5 kvm

Lilla Berga gård, Skå
08-560 242 43
lillabergagard@gmail.com

PLÅTSLAGERI

NYSTRÖMS PLÅT & SMIDE AB
Grundat 1921
08-560 304 54
070-555 15 08
info@nyplat.se
www.nyplat.se

- Tak- och fasadarbete.
- Skräddarsydda profiler och produkter.
- Tigsvetsning.
- Reparation av skopor och plogar.
- Tillverkning av grindar, staket och räcken.
- Ventilation, fläktar, spirorör, tillbehör mm.
- Tillverkning av skorstenar.
- Legotillverkning.

STÄDSERVICE

MÄLARÖ STÄD SEDAN 1985
- Hemstäd
- Flyttstäd
- Fönsterputs
- Kontorsstäd
- Byggstäd

Vi jobbar både mot privatpersoner och företag

Vi har kollektivavtal och är ISO-certifierade

08-560 243 62
www.malarostadservice.se

TOMT & TRÄDGÅRD

- **Vatten/avloppsanläggningar**
- **Dränering/grund isolering**
- **Schakt/transport/markarbete**
- **Pumpar/rörarbeten**

Färingsö Brunnservice
Clas Häggberg
070-538 88 72
Kvällar 560 401 49
Innehar f-skattsedel och ansvarsförsäkring

CGS Trädfällning
✔ Trädfällning
✔ Sektionsfällning
✔ Borttransport
– Över 20 år i branschen –
Ansvarsförsäkring & F-skattebevis
Göran Sundström
Tel. 560 453 04
Mobil. 070-578 56 59

TRÄDGÅRDSBUTIK

GustaVshill
Blommor - Träd - Buskar
Buketter - Interiör - Café
Björkviksvägen 1, Färentuna
Tel 560 425 80
www.gustavshill.com
Må-fr 10-18, lö-sö 10-16

ÖVRIGT

Jord, Sand & Grus

Ekerö Re-Arb
FixarService
0760-062641

SVENSK FASTIGHETSFÖRMEDLING

Koll på läget sedan 1937

Trädgårdsvägen 23, Ekerö

6 rok, 153 m² UTGÅNGSPRIS 5 495 000 kr **VISAS** Sö 3/3 kl 13:00-13:45, Ti 5/3 kl 18:00-18:45 **BYGGÅR** 1972 **TOMT** 404 m² **EP** 90 kWh/m² och år **MÄKLARE** Martin Larsson **TELEFON** 0708-30 01 61

- Bästa läge i Närlunda
- Nära till skola o förskola
- Sydvästläge mot allmänning

Färentunavägen 311, Svartsjö

3 rok, ca 80 + 75 m² UTGÅNGSPRIS 3 675 000 kr **VISAS** Ring för visning **BYGGÅR** 1952 **TOMT** 2656 m² **EP** 120 kWh/kvm/år **MÄKLARE** Jenny Näslund **TELEFON** 070-826 83 00

- Nyrenoverad 50-tals villa
- Garage i huset
- Möjlig företagsdel/uthyrningsdel

Lundhagsvägen 9, Ekerö

7 rok, ca 125 + 125 m² UTGÅNGSPRIS 5 400 000 kr **VISAS** Ring för visning **BYGGÅR** 1963 **TOMT** 785 m² **EP** 114 kWh/kvm/år **MÄKLARE** Jenny Näslund **TELEFON** 070-826 83 00

- Attraktivt sjönära läge
- Solig uteplats med sjöutsikt
- Pool

Kvarnvägen 6B, Färentuna

4 rok, 85 + 60 m² UTGÅNGSPRIS 2 295 000 kr **VISAS** Ring för visning **BYGGÅR** 1950 **TOMT** 1797 m² **EP** 121 kWh/kvm/år **MÄKLARE** Sophia Åkerman **TELEFON** 070-760 46 63

- Närhet till buss och affär!
- Renovera eller bygg nytt!
- 3 sovrum

SVENSK FASTIGHETSFÖRMEDLING

Koll på läget sedan 1937

Tingstadens Gård, Färingsö

UTGÅNGSPRIS 16 900 000 kr **VISAS** Ring för tidsbokning **EP** 42 kWh/kvm/år **MÄKLARE** Martin Larsson
TELEFON 0708-30 01 61

- Underbart läge
- Två bostadshus
- Stall med fyra boxar

Förverkliga drömmen om en gård på landet på detta vackert belägna drömställe som fullkomligt andas livskvalitet och rofylldhet! Gården utgörs av ca 7 hektar betesmark och ca 2 hektar skogsmark.

Nystarta året med en smygstart.

Du kan smygstarta din bostadsförsäljning med vår tjänst Läge+ även om du inte bestämt dig. Då blir du startklar för en riktigt bra affär. Och vi hjälper dig gärna att hitta hem. Igen.

Kontakta oss för ett personligt möte eller boka värdering på svenskfast.se

MARTIN LARSSON
Reg. Fastighetsmäklare
0708 30 01 61

LINN LAGERQVIST
Reg. Fastighetsmäklare
0705 10 65 69

SOPHIA ÅKERMAN
Reg. Fastighetsmäklare
0707 60 46 63

JENNY NÄSLUND
Reg. Fastighetsmäklare
0708 26 83 00

MIKAELA HOLM LARSSON
Mäklarassistent
08 564 109 40

SVENSK FASTIGHETSFÖRMEDLING

EKERÖ | MÄLARÖ TORG 4 | TEL 08 564 109 40 | SVENSKFAST.SE/EKERO