MÄLARÖARNAS
nyheter
100 % OM ÖARNA!
5 JUNI 2018 | NR 10 ÅRGÅNG 69 | MÄLARÖARNAS NYHETER GES UT AV MÄLARÖ MEDIA AB

”Från landsbygd till småstad”

Kommunstyrelsens ordförande Adam Reuterskiöld (M) använder ofta uttrycket ”från landsbygd till småstad” då han beskriver kommunens exploatering. MN tog en promenad med honom i ett av de områden som nu byggs upp.

Nya hus växer fram vid Wrangels väg och Clas Horns väg på Ekerö. Men hur mycket småstadskänsla är det egentligen här? Läs vad Adam Reuterskiöld tycker om områdets utveckling. | **8-9**

FOTO: EWA LINNROS

Strid om väg

Boende på Lovön protesterar mot att Försvarets radioanstalt vill stänga av vägen som går igenom området. | 12

Nya lägenheter

Ekerö bostäder lägger i dagarna ut 27 nya lägenheter i sin bostadskö. Det är de första nytillskotten på 26 år. | **6**

Politikerfrågor

Lokala hyresgästföreningen bjöd in kommunens politiker till möte. Det blev många frågor ställda. | **10**

Spar på vattnet

Med värmen vattnar vi mer och duschar kanske oftare. Men Roslagsvatten uppmanar kommuninvånarna att använda vattnet smart och undvika onödig förbrukning. | **16**

Vinst Ung företagsamhet

Rasmus Huldt från Träkvista vann tillsammans med sitt UF-företag från Bromma gymnasium, första pris i tävlingskategorin ”Årets monter” på SM i Ung företagsamhet. | **14**

”Utmed Ekerövägen störs många hushåll av trafikbuller. Vissa sträckor av vägen har bullerskydd som inte uppfyller kravet att skydda kommunens invånare från hälsofara. Just där jag bor saknas på sina ställen helt bullerskydd.” | **tyck 30-31**

Inställd veterandag

Den mycket populära veterandagen på Skå flygfält ställs in i år. Publiktrycket har blivit så stort att flygplatsförening behöver se över organisationen för evenemanget. | **25**

Gammal kriminalitet

Allt var inte bättre förr. Redan för 50 år sedan skrev MN om brottsbekämpning, vandalisering och stölder. | **32**

Innebandyjuniorer vann

Ekerö IK:s innebandylag P-03 vann ”Helsinki junior challenge 2018”. | **sporten 28**

EKERÖ BILSKADE CENTER
Vi samarbetar med samtliga försäkringsbolag
EKERÖ BILGLAS
Byte av rutor • Reparation av stenskott • Fri lånebil
www.ekerobilskadecenter.com
Tel: 08-560 245 15 • Skå Industriområde

Hyr kontor här!
DESTINATION EKERÖ
Ring Camilla 070-635 73 34

BILTVÄTT
Ren bil snabbt!
Träkvista
08-560 300 96
CIRCLE K

Behöver du hjälp med din redovisning?
Kontakta Admit Ekonomi Ekerö AB
www.admit.se
ADMIT
EKONOMI SOM STÄRKER AFFÄREN

ÄKTA TRÄNINGSUPPLEVELSE
Kom förbi och besök vår unika träningsmiljö redan idag!
Mälarö Träningsverk
N59°16' E17°50'
www.malarotraningsverk.se

Är du trygg med din redovisning?
Kontakta oss för ett möte!
erb
Ekerö Redovisningsbyrå AB
TEGELBRUKSVÄGEN 1A / EKERÖ C / 08-560 397 00

Specialvisning!

CARRERA
EYEWEAR SINCE 1956

Just nu!

Lördag 9 juni kl 10-15
Möt Anja från Marc Jacobs, Carrera, Max Mara och Polaroid. Passa på att prova hela kollektioner av vanliga bågar och sol.

30 % rabatt på glasen vid köp av slipade glas*

20 % rabatt på solglasögon under dagen!

VARMT VÄLKOMNA!
Vi bjuder alltid på kaffe!

*Erbjudandet gäller vid köp av kompletta glasögon med Hoyas senaste glas inkl. bästa behandling. (Värde upp till 3972:-)
Kan ej komb med andra erbj/rabatter.
Gäller t.o.m 2018-06-22

miljödiplom

Här säljer vi glas och behandlingar av högsta kvalitet från HOYA

din syn Ekerö Optik

08-560 313 10 | Ekerö centrum | Snett emot Systembolaget
Måndag-fredag 10.00-18.30. Lördag 10.00-15.00

Lärarförbunden bjöd in kommunpolitikerna till en direktdialog. Sid 18. FOTO: PRIVAT

Färingsö ridsällskap tog silver i Dressyrallsvenskan. Sid 29. FOTO: MARGARETA LILJENBERG

Hänryckningens tid

Mälaröarna är fantastiskt på så många vis, inte minst den här tiden på året då naturen grönskar. Hänryckningens tid är här och nog finns det mycket att hänryckas av på våra öar.Utöver den fantastiska naturen kan vi mälaröbor njuta av ett rikt kulturliv med utställningar och andra spännande evenemang. Ett av de förmodligen största evenemangen på året är nog veterandagen på Skå flygplats. Under 14 år har besökare fått njuta av gamla bilar och flygplan i en miljö som tar oss tillbaka till 40-talet med människor i tidstypiska kläder och musik från den tiden. Men nu har detta evenemang blivit så stort att arrangörerna känner att de inte riktigt mäktar med. Läs mer om detta på sidan 25.

Vi bor fortfarande på landet även om storstaden ligger nära. Denna landsbygd ska nu gå mot småstad, det är politikernas vision för exploateringen av kommunen. Men hur mycket småstadskänsla blir det då man bygger nytt? Många tycker att höga hus och förtätning av byggnationen inte överensstämmer med en småstadskaraktär. Följ med oss på promenad med kommunalrådet Adam Reuterskiöld i ett av de nybyggda områdena för att se om han tycker att visionen uppfyllts.

Bostadsköerna är långa och flera byggnationer planeras eller är redan igång. Ekerö bostäder färdigställer 80 nya hyreslägenheter och 27 av dessa är snart klara för visning för sökande i bolagets bostadskö. Om detta kan du läsa på sidan 6.

Som alltid finner du många fler artiklar i denna tidning med nyheter, sport, kultur och en tillbakablick 50 år tillbaka, hämtat ur vårt eget arkiv.

EWA LINNROS
ewa@malaroarnasnyheter.se

Nyheter.....sid 6-25
Valet.....sid 22
”Fråga Johan”.....sid 24
Kultur.....sid 26
På gång.....sid 27
Sporten.....sid 28-29
Insändare.....sid 30-31
50 år sedan.....sid 32
Öarna runt.....sid 33
Familjesidan.....sid 34
Privata annonsmarknaden.....sid 34
Mälarökrysset.....sid 35
Larmet går.....sid 36

100 % MÄLARÖARNA!

MN håller koll på Mälaröarna åt dig! Gjord för mälaröbor, av mälaröbor på Mälaröarna.

MN delas ut av Bring Citymail

Mälaröarnas nyheter startades av Svenska Dagbladet 1949

ADEOCARE
HEMTJÄNST | DEMENSVÅRD | SILVIASYSTER

Din lokala Hemtjänst och Boendestödjare

AdeoCare verkar efter en filosofi som bygger på små, lokala arbetsgrupper där vi anpassar vårt stöd efter dina unika behov och situation. Det är troligtvis hemligheten bakom våra goda resultat och kvalitet.

Varför välja AdeoCare Ekerö?

√ Specialutbildad personal utifrån Silviasysterfilosofin
√ Teambaserat arbetssätt
√ Goda arbetsvillkor för personalen
√ Nöjdast kunder

Tel. 08-731 77 07

REDAKTIONEN

ANNONSBOKNINGEN

MÄLARÖARNAS nyheter

Mälaröbornas egen nyhetstidning
Partipolitiskt obunden
Etablerad: 1949 av SvD
Ges ut av Mälarö Media AB

REDAKTÖRER
Lo Bäcklinder, Ewa Linnros.
• ANSVARIG UTGIVARE
Laila Westerberg
• KONTAKT 08-560 358 00
red@malaroarnasnyheter.se
insandare@malaroarnasnyheter.se

ADRESS
Box 100, 178 22 Ekerö

PRENUMERATIONER
Boende utanför kommunen 550 kr/år. Betalas till bankgiro 837-0017

TRYCK Pressgrannar 2018

ANNONSER
• ANNONSBOKNING
Gertrud Appelqvist
Per Hansson
Laila Westerberg
• KONTAKT 08-560 356 00
annons@malaroarnasnyheter.se
• ANNONSSTOPP
Torsdag kl 12 en vecka före utgivningsdagen.

Tidningen ansvarar ej för icke beställt material samt för fel med annonser mer än till annonspriset.

HEMSIDA
www.malaroarnasnyheter.se

UTGIVNING 2018

Jan	24	
Feb	7	21
Mars	7	28
April	11	25
Maj	9	23
Juni	5	20
Aug	22	
Sep	5	26
Okt	10	24
Nov	7	28
Dec	12	19

Varför inte ringa Stockholms största mäklare?

Ekerö | Färingsö Kumlavägen 17

Utgångspris 4 475 000 kr **Rum** 6 rum, varav 4 sovrum **Boarea** 185 kvm **Tomt** 4 598 kvm **Byggt** 1900
Visas Tor 7/6 19.00-19.45 Sön 10/6 11.00-12.00 **Mäklare** Katarina Lind 072-718 33 89

Ekerö | Ekerö Munsö Söderbacksvägen 10

Utgångspris 7 995 000 kr **Rum** 5 rum, varav 3-4 sovrum **Boarea** 262 kvm **Tomt** 13 611 kvm **Byggt** 1930
Energiklass B **Visas** Sön 10/6 11.00-12.00 Tis 12/6 **Mäklare** Sandra Selander 070-796 83 80

Ekerö | Ekerö Älvnäs Talgoxevägen 39B

Utgångspris 14 750 000 kr **Rum** 7 rum, varav 4-5 sovrum **Boarea** 190 kvm + 42 kvm **Tomt** 969 kvm
Byggt 2006 **Energiklass** D **Ring för tidbokning** **Mäklare** Per-Martin Nesselsten 070-754 54 35

Ekerö | Drottningholm Barkarby Smedstorpet 32

Utgångspris 11 900 000 kr **Rum** 9 rum, varav 6 sovrum **Boarea** 218 kvm **Tomt** 2 282 kvm **Byggt** 1990
Energiklass B **Ring för tidbokning** **Mäklare** Katarina Lind 072-718 33 89

Ekerö | Ekerö Tätort Björkuddsvägen 86 B

Utgångspris 3 775 000 kr **Rum** 4 rum **Avgift** 4 880:-/mån (inkl vatten, Kabel-TV samt garage)
Boarea 111,1 kvm **Byggt** 1979 **Energiprestanda** 76 kWh/kvm år **Ring för tidbokning**
Mäklare Per-Martin Nesselsten 070-754 54 35

Ekerö | Färingsö Plogvägen 8

Utgångspris 2 695 000 kr **Rum** 3 rum, varav 2 sovrum **Boarea** 54 kvm **Tomt** 2 543 kvm **Byggt** 1954
Ring för tidbokning **Mäklare** Katarina Lind 072-718 33 89

Ekerö | Ekerö Tätort Kastargränd 4

Utgångspris 4 275 000 kr **Rum** 4 rum, varav 3-3 sovrum **Boarea** 111 kvm **Tomt** 235 kvm **Byggt** 1968
Energiklass D **Mäklare** Sandra Selander 070-796 83 80

Ekerö | Ekerö Munsö
Lilla Norrby *22*

Nu finns möjlighet att förvärva en plan och trevlig tomt ute på Munsö på ca 2 000 kvm. Tomten ligger lantligt och lungt beläget med naturen inpå knuten. Godkänt förhandsbesked finns för uppförande av enbostadshus. En bit ifrån finns kommunikation, skola, samt förskolor. Ta chansen och bygg din drömbostad. Åk gärna förbi!

Mäklare Sandra Selander 070-796 83 80

Från vår Deli

24.90 /hg

Grillad rostbiff Brödernas. Grillad och vinmarinerad. Från vår Deli. Jfr pris 249:00/kg.

Hos oss är det viktigt med kvalitet!

Fredrik, Ulrika och Cecilia tar hand om er i kassan.

12.90 /hg

KÖTT FRÅN SVERIGE

Källarrökt skinka Scan. Ursprung Sverige. Från vår Deli. I skivor. Jfr pris 129:00/kg.

Allt för en härlig Buffé!

Från manuella fiskdisken

29.90 /hg

Tappens skaldjurspaté ICATappens kök. Fylld med lyxiga skaldjur. Jfr pris 299:00/kg.

20:- /st

Tappens romsås ICA Tappens kök. 200 g. Härlig till skaldjurspaté. Packad. Jfr pris 100:00/kg.

7.90 /hg

Potatissallad Alhambra. Fransk och krämig. Från vår Deli. Jfr pris 79:00/kg.

24.90 /st

Färska korvar ICA Selection.
300 g. Fänkål, ost & bacon, paprika & vitlök m.fl. Jfr pris 83:00/kg.

Seabream Grekland. Odlad.
Från manuella fiskdisken.

10:- /st

Baguette Bonjour. 400 g.
Butiksbakad. Jfr pris 25:00/kg.

59.90 /kg

Lagrad prästost
Ostgruppen. Packad.

149:- /kg

Fläskfilé Stommen Long.
Ursprung Sverige. Gårdsgris. Packad.

ICA Supermarket
Tappström
Öppet 8–22

Film för föräldrar

MÄLARÖARNA | **I samband med skolavslutningen skickar kommunen ut en liten informationsfilm bland annat till vårdnadshavare på högstadiet. I den uppmanas de och andra vuxna att hjälpas åt med hålla koll på Mälaröarnas ungdomar.**

– Vi har spelat in en film där fältarna, fritidsgårdarna, polisen och Maria ungdom berättar om hur viktigt det är att det finns närvarande vuxna där ungdomar finns, berättar Maria Hjalmarsson, trygghetsutredare på Ekerö kommun.

Filmen är tänkt att förmedla budskapet om att alla vuxna behöver hjälpas åt för att fånga upp ungdomar i riskzonen och förhindra att fler hamnar där.

– Sommaren är förutom en härlig tid för ungdomar också den tiden då många har sin alkoholdebut och kanske börjar röka, men det finns också mycket annat som lockar, så som droger till exempel.

Maria Hjalmarsson har vid flera tidigare tillfällen berättat om att droganvändningen av framförallt cannabis, ökar bland kommunens ungdomar. Nu säger hon även att det har blivit allt vanligare att hon och hennes kollegor hittar avklippta sugrör (som används för att andas in krossade tabletter, reds. anm.) och tomma tablettkartor, något som tyder på att mediciner, både receptbelagda och receptfria, används allt mer.

LO BÄCKLINDER
lo@malaroarnasnyheter.se

BOSTÄDER

27 nya lägenheter till kön

Ekerö bostäders första nybyggda bostäder sedan 1992

EKERÖ | **I dagarna lägger Ekerö bostäder ut 27 nya lägenheter i sin bostadskö. Det är deras första nybyggda bostäder på 26 år.**

Ekerö bostäder färdigställer för närvarande 80 nya lägenheter i sex nya hus på Wrangels väg. De första två fyravåningshusen med totalt 27 lägenheter annonseras nu ut för visning i bostadskön. Resterande fyra hus färdigställs successivt framöver och sista inflyttning beräknas i början av 2019.

– Detta är en historisk händelse och en milstolpe för Ekerö bostäder som har ambition att bygga nytt. Det var 1992 som företaget senast genomförde en nybyggnation, nämligen radhusområdet på Ploglandsvägen på Ekerö, säger Timo Siikaluoma, vd för Ekerö bostäder.

Ekerö bostäder planerar också för att framöver bygga ytterligare nya bostäder bland annat i Stenhamra centrum och på Adelsö. Deras ambition är att utöka bostadsbeståndet med ytterligare cirka 200 lägenheter under de närmaste åren, vilket är en stor utmaning då bolaget saknar egenägd mark för att kunna bygga större objekt.

Närmast till hands ligger att försöka skapa möjligheter till förtätning av befintliga områden genom planändringar. En annan utmaning är att bygga nytt till rimliga hyror. Pågående högkonjunktur inom byggsektorn gör det generellt kostsamt att anlita byggtjänster och långa ledtider fördyrar projekten.

Det har varit en lång process att genomföra projektet på Wrangels väg. När sista huset blir klart för inflyttning vid nästa årsskifte har det tagit sammanlagt nio år från första idéskissen till en ny detaljplan i december 2009. Efter överprövning till högsta instans tog det sammanlagt fem år innan detaljplanen till slut vann laga kraft.

”Detta är en historisk händelse och en milstolpe för Ekerö bostäder som har ambition att bygga nytt”

I ett första steg byggdes nya parkeringshuset på Wrangels väg med drygt 70 bilplatser, vilket stod färdigt sommaren 2015. Därefter följde ett investeringsbeslut som togs i mars 2016 och sedan det första spadtaget drygt ett år senare.

De flesta av lägenheterna är två- or och treor. Det blir även ett litet antal ettor och fyror. Hyrorna är förhandlade med Hyresgästföreningen och ligger mellan 5 740 kronor för en etta och upp till 11 700 kronor för en fyra.

Ekerö bostäder är ett helägt kommunalt bostadsföretag som har cirka 820 hyreslägenheter och radhus. Främst är de belägna runt Ekerö tätort, men även i Stenhamra, Drottningholm och på Adelsö.

LO BÄCKLINDER
lo@malaroarnasnyheter.se

Hur får vi ännu nöjdare kunder?

Den frågan ställer vi oss väldigt ofta här på Mälaröarnas Hemtjänst. Det är ju svårare att få nöjdare kunder om man redan har väldigt nöjda kunder. Så därför måste vi anstränga oss extra mycket. Och det gör vi genom att alltid lyssna på våra kunder och deras anhöriga. Vi gör det också genom att systematiskt hantera synpunkter och klagomål som en del av vårt förbättringsarbete. Vi gör det genom förslagslådor och en egen kundnöjdhetsgrupp som bland annat arbetar aktivt med bemötandefrågor. Och mycket mer. Kanske är det just därför våra kunder varit så nöjda sedan starten 2010?

100% *Andel kunder som är nöjda med vår hemtjänst*

(Resultat från Socialstyrelsens undersökning ”så tycker de äldre om äldreomsorgen” 2017, där frågan som ställs är: ”Hur nöjd är du sammantaget med den hemtjänst du har?”)

Mälaröarnas Hemtjänst

Välja eller byta hemtjänst?

Jag brukar rekommendera att man alltid träffar flera utförare inför valet av hemtjänst, för att kunna fatta ett så bra beslut som möjligt. Om du funderar på att välja eller byta hemtjänst hoppas jag att jag får göra ett hembesök för att presentera oss och hur vi kan hjälpa dig. Om du sedan väljer oss kan jag redan nu lova dig en sak:

Vi kommer alltid arbeta för att du skall vara en av ***Ekerös nöjdaste hemtjänstkunder***.

Sofia Englund
grundare och verksamhetschef

www.malaroarnashemtjanst.se **Tel: 08-560 250 50** **facebook.com/malaroarnashemtjanst**

EKERÖ PASTORAT

ADELSÖ-MUNSÖ, EKERÖ OCH LOVÖ FÖRSAMLINGAR

Lör 2018-06-09 Lovö kyrka
18:30 **MUSIKGUDSTJÄNST**
AMAZING COUNTRY MUSIC
Lotta Källström, sång och gitarr
Bandet B. Moore Country:
Lennart Sjöholm – piano,
Andreas Olsson – gitarr
Nicke Widén – steelguitar
Göran Lomaeus – bas
Dan Bekking, präst

Sön 2018-06-10 Ekebyhovskyrkan
11:00 **MUSIKGUDSTJÄNST**
SOMMARSÅNGER MED EKERÖENSEMBLEN
Ekeröensemblen under ledning av
Kerstin Baldwin Sterner
Hanna Holmlund, präst

Sön 2018-06-10 Lovö kyrka
11:00 **HÖGMÄSSA**
Västerleds församlingskör under ledning av Lena Åmark Eriksson
Ann-Sofie Kamkar, Leif Asp

Sön 2018-06-10 Munsö kyrka
SAMMANLYST TILL EKEBYHOVSKYRKAN

Sön 2018-06-10 Ekerö kyrka
16:00 **ORGELFOKUS: KONSERT**
Musik av Mendelssohn och Brahms m.m.
Hans-Ola Ericsson, professor på
McGill university i Montreal m.m.
Mårten Mårtensson
Kerstin Baldwin Sterner

Sön 2018-06-17 Ekerö kyrka
11:00 **HÖGMÄSSA**
Mårten Mårtensson
Helena Hansson
Per Gross – blockflöjt

Sön 2018-06-17 Lovö kyrka
11:00 **HÖGMÄSSA**
Dan Bekking
Leif Asp

Sön 2018-06-17 Adelsö kyrka
19:00 **BIRKAKÖRENS SOMMARKONSERT**
Dan Bekking
Torbjörn Gustavsson

Tis 2018-06-19 Ekebyhovskyrkan
10-15 **EKEBYHOVSKYRKANS SOMMARCAFÉ**
Pågår perioden 19 juni – 26 juli 2018
Tisdagar och torsdagar kl 10 – 15
Välkommen att avnjuta en lättare lunch för 50 kr, eller kaffe och kaka i Ekebyhovskyrkan.
Vid fint väder finns det plats på vår utegård.
Vi har också leksaker, spel och vatten till hunden.

Ons 2018-06-20 Björklundshage
09:00 **FAMILJEUTFLYKT**
BJÖRKLUNDSHAGE
Vi träffas kl. 09.00 i Ekebyhovskyrkan.
Gemensam avfärd med kolletivtrafik till Norra Ängby, där vi tittar på djuren.
Vi får själva plocka ihop vår matsäck innan avfärd och kommer tillbaka till Ekebyhov tidig eftermiddag.
Anmälan senast 19/6 till
Åsa Nilsson, 08-560 387 55
Ingen kostnad för utflykten.

Fler familjeutflykter i sommar:
▸▸▸ **ONSDAG 27 JUNI SL-BÅT OCH STADSHUSET**
Anmälan senast 26/6 till Åsa Nilsson: 08-560 387 55. Ingen kostnad för utflykten.
▸▸▸ **ONSDAG 4 JULI DROTTNINGHOLM**
Anmälan senast 29/6 till Åsa Nilsson: 08-560 387 55. Ingen kostnad för utflykten.

Med reservation för ev ändringar

FÖR MER INFO

KYRKLUREN med söndagens gudstjänster, 08-560 387 60 **KYRKRADION** på Radio Viking 101,4 MHz sö 09.00-10.00 **MÅNADSBLAD** prenumerera gratis på *Det händer*-programmet. Ring 08-560 387 00 eller skicka ett meddelande till ekero.pastorat@svenskakyrkan.se så skickar vi hem programmet till dig, antingen i papper eller digitalt.
VERKSAMHETSKATALOG för barn, ung och vuxen. Katalogen finns på pastoratets webbplats och dessutom i kyrkorna. Ring 08-560 387 00 eller skicka ett meddelande till ekero.pastorat@svenskakyrkan.se så skickar vi hem katalogen till dig.
APPEN Kyrkguiden med kalender, gratis nedladdning till mobil.
WEBB www.svenskakyrkan.se/ekero **FB/Instagram** ekeropastorat
Instagram/Snapchat Ungdom Ekerö **FB** Kyrkans Öppna förskola Ekerö Lovö Adelsö-Munsö

EKERÖ PASTORAT ☎ 08-560 387 00 vxl 📍 Björkuddsvägen 2, Ekerö ⓘ www.svenskakyrkan.se/ekero www.facebook.com/ekeropastorat

FÄRINGSÖ FÖRSAMLING

GUDSTJÄNSTER

Sön 2018-06-10 Hilleshögs kyrka
11:00 **GUDSTJÄNST MED NATTVARD**
Yngve Göransson, Birgitta Lindeke Levin.

Sön 2018-06-17 Sånga kyrka
11:00 **GUDSTJÄNST**
Yngve Göransson, Ligita Sneibe.

GRUPPER OCH MÖTESPLATSER

SOMMARCAFÉ I STENHAMRA FÖRSAMLINGSGÅRD

När en del av våra ordinare verksamheter tar sommarledigt dyker nya mötesplatser upp. Ett exempel är vårt sommarcafé i Stenhamra församlingsgård som drar igång torsdag 14 juni och som sedan har öppet varje torsdag fram till 9 augusti, 13.00-15.00.
Kom och ta en sommarfika på vår vackra innergård.

▸ *Stenhamra församlingsgård*
Torsdagar 14 juni-9 augusti 13.00-15.00

SPRÅKCAFÉ I STENHAMRA FÖRSAMLINGSGÅRD

Kom och träna svenska, eller lär ut. Vi har språkcafé i Stenhamra församlingsgård tisdagar 10.00-12.00 med start 26 juni och fram till 7 augusti.

▸ *Stenhamra församlingsgård*
Tisdagar 26 juni-7 augusti 10.00-12.00

Hjälp en granne - Ge en matgåva

Vi i Färingsö församling jobbar året runt med att distribuera mat till behövande familjer på ön. Nu börjar vårt matlager ta slut och därför ber vi om din hjälp.
Har du möjlighet att köpa något extra när du handlar nästa gång? Vi tar gärna emot torrvaror i första hand, dessa kan vi lagra. Till viss del kan vi även ta emot kyl- och frysvaror. Tänk på att maten behöver vara i obrutna förpackningar.
Kom gärna förbi församlingsexpeditionen och lämna ditt bidrag, och hör av dig om du har några frågor: 08 564 209 20.

Orgelkonsert

Konsert med organisten, Hans-Ola Ericsson.
Njut av en stilla stund till J.S. Bachs musik ur Neumeister-samlingen samt W.F. Bach, C.Ph.E. Bach och J. Haydn.

▸ *Sånga kyrka*
Lördag 9 juni 18.00

Sommar sommar sommar...

Det händer mycket i Färingsö församling i sommar. Läs mer om det i vårt sommarprogram. Du hittar det på vår hemsida:
www.svenskakyrkan.se/faringso/sommarmusik-2018

Vill du har programmet hemskickat? Maila eller ring vår kommunikatör Joakim Jonsson.
joakim.jonsson@svenskakyrkan.se - 08-564 20 926

Följ oss också på Facebook för löpande uppdateringar

www.facebook.com/faringsoforsamling

FÄRINGSÖ FÖRSAMLING ☎ 08-564 209 20 📍 Herman Palms plan 4A ⓘ www.svenskakyrkan.se/faringso www.facebook.com/faringsoforsamling

BYGGNATION

KOMMUNEN | **”Från landsbygd till småstad” – det är alliansens mål med kommunens utveckling. Men många kommuninvånare höjer sina röster inför detaljplaner med höga hus och för tät bebyggelse. MN tog en promenad med kommunstyrelsens ordförande i området vid Wrangels väg och Clas Horns väg för att höra hans åsikt om nybyggnationen här.**

Är detta småstads

Det byggs för fullt vid Wrangels väg och Clas Horns väg. De äldre hyreshusen omges nu av flera nya byggnader som tornar upp sig tätt intill den befintliga bebyggelsen.

– Vi har förlorat den sol vi hade på vår uteplats, säger en av de boende.

– De nya husen ligger så nära att de som flyttar in där kommer att sitta i våra knän, säger en annan.

Adam Reuterskiöld (M), kommunstyrelsen ordförande, talar ofta om utvecklingen från landsbygd till småstad. Vi tog en promenad med honom i området och frågade om han tyckte att detta har en småstadskaraktär.

– Vi går från en glesare bygd till en tätare och det är klart att det påverkar dem som bor här. Nu ser det också ut som en byggarbetsplats så nu är det som värst. Men jag tror att när det är färdigbyggt, så kommer tätheten också kunna öka trivseln. Den tidigare strukturen med stora skogspartier ökar inte till tryggheten. Det är det som är skillnaden mellan landsortskänslan och en småstadskaraktär med lite tätare bebyggelse, säger Adam Reuterskiöld.

– Jag tror att när gångvägar och parkstråk blir klara och det blir lite mer liv och rörelse, kan det också addera till trivseln. Men jag har full förståelse och sympati med dem som bor här nu under ombyggnationerna, fortsätter Adam Reuterskiöld.

De som bor i de äldre husen tycker att de hade en småstadskänsla. Nu upplever de att det blir något helt annat.

”De nya husen ligger så nära att de som flyttar in där kommer att sitta i våra knän”

– Det är klart att det blir stora förändringar, men om man ser sig omkring så finns strukturen kvar men det är mer hus. Någonstans måste vi ha det tätt också. Det här är den stora balansen för oss politiker. Det är klart att ingen vill ha förändring i närmiljön, men vi som politiker måste ta ansvar för alla, det vill säga inte bara för de som bor här utan också för dem som vill flytta hit. Vi har en lång bostadskö och de måste också ta vägen någonstans. Därför tror vi på att göra det lite tätare i de centralnära områdena, säger Adam Reuterskiöld.

Det planeras också en förtätning av Träkvista torg, något som redan väckt många protester från boende i det området. De vill att torget ska utvecklas, men inte på det vis som detaljplaneförslaget har visat. Man vill inte ha för tät bebyggelse och framförallt inte höga hus.

– Vi tar åsikterna på fullaste allvar, men sedan är det alltid ”bygg gärna men inte här”. Jag har full förståelse för det, men det måste också finnas förståelse för dem som inte har bostäder, kommenterar Adam Reuterskiöld.

”Jag tror att när gångvägar och parkstråk blir klara och det blir lite mer liv och rörelse, kan det också addera till trivseln”

Detaljplanearbetet för Träkvista torg är långt ifrån klar. De yttranden som kom in under samrådet sammanställs nu i en så kallad samrådsredogörelse. Därefter görs eventuella utredningar och ändringar till följd av yttrandena. Nästa steg i processen är granskning.

Många definierar småstad som lägre hus och inte höghus. Vad säger du om det?

– Vi har nog utrymme för lägre bebyggelse i kommunen också. Men för att kunna bygga både ekonomiskt, miljömässigt och även få till många bostäder, då kan man inte bygga tvåvåningshus. Men det som vi bygger på Adelsö till exempel, det är mycket lägre byggnader och anpassat till miljön där, svarar Adam Reuterskiöld.

Han tror också att kommunen delvis kommer att gå från vägar och skogsdungar till gator och kvartersindelningar, medan man behåller skogsdungar och landsbygdskaraktären längre ut i kommunen.

Vi närmar oss de högre husen mellan Ekerövägen och Clas Horns väg. De boende intill som MN träffat är inte glada över dem.

– Vi försöker naturligtvis att göra det på ett så bra sätt som möjligt. Jag tror att förtätningen kan upplevas som väldigt påträngande nu, men efter ett tag tror jag att man kommer att uppleva större trygghet och att det skapar en gemenskap på ett annat sätt.

Skulle du själv kunna tänka dig att bo här?

– Absolut. Jag tycker det är jättefint, speciellt när man gick ner gatan uppifrån Wrangels väg och ned mot Clas Horns väg. Det blir som trevliga gångstråk. Jag tror att det blir jättefint.

EWA LINNROS
ewa@malaroarnasnyheter.se

Vad tycker du? Mejla din åsikt till: insandare@malaroarnasnyheter.se

känsla?

MN tog en promenad med kommunstyrelsens ordförande Adam Reuterskiöld (M) i området vid Wrangels väg och Clas Horns väg för att höra om han tycker att det byggs i småstadskaraktär. Han ser positivt på byggnationen och menar att när det väl är klart, kommer tätheten också kunna öka trivseln i området. Vi frågade honom om han kunde tänka sig att själv bo i området. ” Absolut. Jag tycker det är jättefint”, svarade han.

FOTO: EWA LINNROS

30 % rabatt på alla glas

Passa på!

30 % rabatt på alla glas

VÄRDECHECK synundersökning
50 % RABATT
(ordinarie pris 350:-)

BOKA REDAN IDAG!
Boka en tid hos våra legitimerade optiker redan idag. Inget köptvång. Gäller för glasögon (ej linser, intyg, recept etc). Erbjudandet gäller t.o.m. 2018-06-22.
Min bokade tid:
Namn..... Datum...../..... kl.....
Butik.....

Alltid med Din Syns nöjdhets-garanti!

Erbjudandet gäller vid köp av kompl glasögon med Hoyas senaste glas inkl. bästa behandling. (Värde upp till 3972:-) Kan ej komb med andra erbj/rabatter. Gäller t.o.m 2018-06-22

Vi bjuder alltid på kaffe!

Ekerö Optik

08-560 313 10 | Ekerö centrum | Snett emot Systembolaget
Måndag-fredag 10.00-18.30. Lördag 10.00-15.00

MÄLARÖ OMSORG

Hemtjänst med hjärta och omtanke

Våra ledord är

OMTANKE, KOMPETENS & GLÄDJE

Vi tänker med hjärtat när det gäller omsorg om dig!

Är du osäker på vilken hemtjänst du ska välja

Gå gärna in på www.socialstyrelsen.se och välj öppna jämnförelser

Ring gärna och vi berättar mer!
Verksamhetschef
Helle Bruhn

Tel. 08-560 243 66
eller 070-092 63 86

info@malaroomsorg.se
www.malaroomsorg.se

MÄLARÖ OMSORG

Godkänd att utföra hemtjänst i Ekerö kommun sedan 2010

BOSTÄDER

Hyresgäster mötte politiker

Samtal om bostadsbristen, försäljningsplaner och vinstuttag

EKERÖ | **Den 28 maj möttes representanter från lokala hyresgästföreningen och kommunens politiker för ett samtal om bostadsfrågor. Ekerö bostäders vara eller icke vara, kommunens vinstuttag och bostadsbristen bland ungdomar var några av de frågor som kom upp på bordet.**

– Jag tyckte att det vara ett bra och givande möte med bra debattklimat. Det som var viktigast av allt var att alla verkade vara överens om att Ekerö bostäder ska vara kvar i sin nuvarande form, säger Terese Lindhult, en av de åtta förtroendevald som representerade de fyra lokalföreningarna, efter mötet.

Över huvudtaget var enigheten stor bland de representanter för kommunfullmäktiges partier som kommit till mötet. Sverigedemokraterna var de enda som inte hade någon representant på plats.

Bristen på billiga hyreslägenheter var en av de frågor som kom upp vid många tillfälle och Ingemar Hertz (M), som dessutom är styrelseordförande för Ekerö bostäder, kunde också konstatera att det byggts alldeles för lite under många år.

– Vi har byggt för lite, det förtiger vi inte. Men det är också viktigt att komma ihåg att det tar alldeles för lång tid innan planerna blir verklighet med tanke på alla överklaganden. Vi måste se till att systemet blir effektivare och att vi börjar jobba tidigare med planerna, sa han och slog även fast att kommunen äger alldeles för lite mark för att kunna genomföra större bostadsprojekt.

– Ett annat problem är att det är svårt att bygga billigt och därmed kunna hålla hyreskostnaderna nere, fortsatte han.

Möjligheterna att pressa priserna genom att bygga nyckelfärdiga så kallade ”kombohus” diskuterades och Ingemar Hertz berättade att det kan bli tal om den typen av lösningar i till exempel Stenhamra framöver. Dessutom sa han att det kan bli fråga om att söka statliga subventioner för det försenade bygget av bostäder som planeras på Adelsö.

Alla deltagare vid mötet var överens om att Ekerö bostäder ska vara kvar i sin nuvarande form. FOTO: PRIVAT

Frågan om hur man ska kunna komma åt den specifika bristen på ungdomsbostäder kom upp och där var partierna ense om att blandad upplåtelseform och storlek på lägenheterna är att föredra, framför att göra vissa områden till specifika ungdomsboenden. Vissa justeringar görs för närvarande av Ekerö bostäder för att lätta på de ekonomiska reglerna kring vem som får hyra, vilka har upplevts som alltför rigida av många.

Likaså kom diskussionen om kommunens vinstuttag ur Ekerö bostäder upp och många kritiska röster hördes kring hur stort detta varit genom åren.

”Det som var viktigast av allt var att alla verkade vara överens om att Ekerö bostäder ska vara kvar i sin nuvarande form”

– I år lämnar vi max 200 000 kronor till kommunen och det är inte mycket med tanke på den totala omsättningen. Hur mycket vinst kommunen tar ut är ju också hårt reglerat av lagar, svarade Ingemar Hertz.

LO BÄCKLINDER
lo@malaroarnasnyheter.se

✓ Hemstädning med kvalitet: 220 kr/tim*
✓ 100-tals nöjda kunder på Mälaröarna
✓ Flexibla avtal, helt utan bindningstider

Ring oss i dag: 08-560 366 00

* pris angivet inklusive moms efter RUT-avdrag

Tänk på något annat!

Att slippa tänka på städning är att slippa stress och en källa till irritation. Låt oss se till att du kan använda din tid till något bättre, samtidigt som du får uppleva känslan av att alltid ha ett renstädat hem.

Att köpa våra tjänster är att köpa livskvalitet. Det är ofta billigare än du tror, men framför allt: **Du är värd det!**

MH
MÄLARÖARNAS
HEMSTÄD
www.mhstad.se – info@mhstad.se

Nationaldagen

Drottningholms Slottspark

Program

Nationaldagen 6/6 2018

Välkommen till ett fantastiskt nationaldagsfirande i historisk slottsmiljö. Delta i en heldag med massor av upplevelser för hela familjen. Packa picknickkorgen och kom! Här är ett kort utdrag ur programmet:

13:00-15:00 Festkonsert med Rickard Sjöberg. Här bjuds på musik och sångnummer från Anton Hagman, Dekadansbandet och Kulturskolans elever. Det blir även högtidstal och utdelning av Kultur och fritidsnämndens Stora Pris till Björn Bernström.

11:00-16:30 Drottningholms Slottsteaters säsongsinvigning firas med ett späckat program, däribland: teaterföreställning i två korta akter, 5-minutersopera, föredrag om folkdräkter, sång av Ander J Dahlin och dans av Mario Perez Amigo till Drottningholmsteaterns orkester.

12:45 Gå med i nationaldagsparaden genom parken från Teaterplan som leds av tre musiker från Ekerö Kulturskola.

11:00-16:00 Aktivitetsområde med prova-på-verkstad från Träkvista sjöscoutkår och Alsnu vikingar och interaktiv barnteater av och med BUS

Tänk på att vara ute i god tid denna dag då det kommer att vara mycket trafik till Drottningholms slottspark! Vi uppmanar alla som kan att åka med kollektivtrafiken till Nationaldagsfirandet. SL har satt in extrabussar denna dag. För dem som måste ta bilen finns det en ny tillfällig parkering invid Orangeriet. Följ skyltningen till parkeringsplatserna vid Karusellplan och Orangeriet och undvik att parkera vid teaterplan om möjligt!

Stort tack på förhand för din förståelse och varmt välkommen till en trevlig dag i Drottningholms slottspark!

Läs mer på: www.ekero.se/nationaldagen www.dtm.se www.drottningholmsslott.se

EKERÖ KOMMUN

DROTTNINGHOLMS SLOTTSTEATER

DROTTNINGHOLMS SLOTT

Annons: Sofia Häggvik Bakgrundsfoto: Kenneth Bengtsson

VÄGAR

Vad tycker du?
Mejla din åsikt till: insandare@malaroarnasnyheter.se

Vägavstängning blir stridsfråga

FRA vill stänga av genomfartsväg och de boende protesterar

LOVÖN | **Att ett skyddsobjekt har en allmän väg som går rakt igenom, som Försvarets radioanstalt (FRA) på Lovön, hör till ovanligheterna och är en stor säkerhetsrisk. Nu vill FRA stänga av vägen som går genom området, vilket upprör de boende.**

– Om man stänger av den stora vägen får de som bor bortom FRA nio kilometer till bussen istället för sex. Dessutom görs den om till en privat väg som medlemmarna själva ska bekosta underhållet av. Det tror jag ingen vill, säger en boende i området som vill vara anonym.

Vid ett informationsmöte som hölls för lovöborna nyligen blev stämningen hätsk och främst gällde synpunkterna den väg som man vill stänga av och som gör att de som använder vägen förbi FRA ska behöva åka via Lovö kyrka och på så sätt får en mycket längre resväg. Men även oro kring hur det ska bli med den mark som FRA vill utöka sitt område med, var föremål för många frågor.

”Om man stänger av den stora vägen får de som bor bortom FRA nio kilometer till bussen istället för sex”

FRA:s informationschef Anni Bölenius bekräftar att en av förhoppningarna är att man ska kunna få vägen avstängd i samband med att Trafikverket gör en stor översyn av sina vägnät och privatiserar många statliga vägar som inte förbinder tätorter med varandra.

– Det allmänna omvärldsläget gör att vi måste trigga upp säkerheten. Att ha en trafikerad väg som delar vårt område i två delar är inte bra. Vi behöver också öka buffertzonerna runt byggnaderna och vill därför utvidga vårt område. Dessutom är vi väldigt trångbodda, de flesta av fastigheterna är från 1940-talet och håller den standarden. Andra är byggda som tillfälliga lösningar och därför bygger vi även nya byggnader på området, säger hon.

Så tillsammans med Fortifikationsverket som äger fastigheterna, Trafikverket som ansvarar för vägarna och Statens fastighetsverk som äger marken som FRA ligger på, försöker man nu hitta lösningar för att både stänga av de vägar som gränsar till skyddsobjektet och utöka buffertzonen kring det tätbebyggda området.

Förutom att stänga av Rörbyvägen genom området, vill FRA även stänga av ytterligare en väg som går precis utmed stängslet och som leder ner till ett par privata fastigheter som ligger ner mot vattnet. Istället föreslås att man anlägger en ny utfartsväg för dessa fastigheter längs med en gammal traktorväg, som löper närmare vattnet.

Som ytterligare åtgärd hoppas FRA på att kunna utöka skyddsområdet med ytterligare mark på två sidor, för att möta dagens striktare säkerhetskrav. Förhandlingar pågår med markägare och arrendatorer, som brukar den omgivande marken.

– Vi vill dock att marken fortfarande ska kunna användas och vill inte ställa till olägenheter. Vår tanke är att de som nyttjar marken ska kunna få tillträde till den även om den ligger inom skyddsområdet. Varken Erskines låda eller Fornstigen som ligger intill, kommer heller att beröras, berättar Fredrik Wallin, talesperson för FRA.

Anni Bölenius, informationschef och Fredrik Wallin, talesperson framför FRA:s anläggning på Lovön och den väg som går rakt genom området och nu planeras att stängas av. FOTO: LO BÄCKLINDER

Sedan en tid tillbaka pågår också ett stort bygge inne på området. Ett kontorshus i fem våningar byggs på ett utökat område bakom befintliga byggnader. Det beräknas bli klart för inflyttning om två år och råda bot på en del av trångboddheten.

”Vår tanke är att de som nyttjar marken ska kunna få tillträde till den även om den ligger inom skyddsområdet”

Enligt flera boende som MN pratat med kommer hela förändringsförslaget som en överraskning och de känner sig överkörda då de inte fått vara med och säga vad de tycker. Från FRA:s sida menar man att det är först nu som man kommit så långt i arbetet att det är möjligt att ha en dialog.

– Vi har stor förståelse för de boendes synpunkter och att de inte gillar de aktuella förändringsförslagen, men vi vill vara öppna och ärliga och ha en rak dialog om detta, säger Anni Bölenius.

LO BÄCKLINDER
lo@malaroarnasnyheter.se

FAKTA FRA

>> FRA arbetar med signalspaning mot utlandet och att stärka informationssäkerheten inom samhällsviktig verksamhet i Sverige.

>> Trots att FRA betyder ”Försvarets radioanstalt” ingår de inte i försvaret utan är det en civil myndighet.

>> Anläggningen på Lovö började byggas 1942 och inflyttning skedde 1943.

>> Idag är FRA arbetsplats för 850 personer. De allra flesta arbetar på Lovö, men vissa tjänster är utlokaliserade i landet.

MG RENTAL
MASKINUTHYRNING
EKERÖ Mörbyvägen 2
SOLNA Ingentinggatan 2
CITY Torsgatan 8
www.mgrental.se
info@mgrental.se
TEL 08-560 247 80

SNABB SERVICE
LÅNGSAM BETALNING

Serva eller reparera bilen nu, betala senare.
Med Autoexpertenkortet kan du dela upp betalningen i upp till 24 månader räntefritt.

I GODA HÄNDER
OM DET HÄNDER

ASSISTANS
FÖRSÄKRING
PÅ KÖPET VID
SERVICE HOS OSS

Autoexperten

VERKSTAD

Svanhagens Bil & Däckservice AB
Mörbyvägen 1, 179 75 SKÅ
08 - 560 240 00, www.svanhagensbil.se

1976-2016 40 ÅR

Svanhagens Bil & Däckservice

ADELSÖ BRYGGERI

PRESENTERAR

ADELSÖ ÖLFESTIVAL

16 juni 2018

ADELSÖ BRYGGERI • BREWIFY • DANDERYDS BRYGGERI • FJÄDERHOLMARNAS BRYGGERI
FREQUENCY BEER WORKS • HOPSAN BREWING • MACKEN BRYGGERI • NACKA BRYGGERI
NORDIC KIWI BREWERS • QVARNENS BRYGGHUS • ROSLAGS NÄSBY BRYGGERI
SNAUSARVE GÅRDSBRYGGERI • SUNDBYBERGS KÖKSBRYGGERI • SÖDRA MALTFABRIKEN

+ Livemusik, foodtrucks och mycket mer

MER INFORMATION OCH BILJETTER PÅ:

www.billetto.se

KOLLEKTIVTRAFIK

Gratisresor och nattstopp

KOMMUNEN | **Alliansen har beslutat att genomföra försök med ”flexibla nattstopp” i busstrafiken. Linje 396 blir en första möjlig kandidat för försök med flexibla stopp under nätterna. I sommar reser också ungdomar gratis med SL.**

Idén går ut på att en ensam resenär kan begära att bli avsläppt mellan två hållplatser genom framdörrarna. Målbilden är att resan blir tryggare genom att vägen hem blir kortare och att ingen annan på bussen släpps av samtidigt.

– Vi har i grund och botten en trygg kollektivtrafik. Men många människor, särskilt kvinnor, känner sig otrygga när de rör sig ute om nätterna främst till och från kollektivtrafiken och i sitt bostadsområde, där otryggheten också ökar. Att öka tryggheten har därför varit och är en prioriterad fråga för Alliansen där vi på bara några år har ökat trygghetsinsatserna med drygt 30 procent. Nu tar vi nästa steg, säger trafiklandstingsrådet Kristoffer Tamsons (M).

Linje 396 som är nattbuss mellan Brommaplan och Stenhamra, kan bli en första möjlig kandidat för försök med flexibla nattstopp. Nu utreds hur en trafiksäkring ska ske i samband med stopp på ej iordninggjorda stoppställen och hållplatser med målbilden att pilotverksamhet ska starta under hösten.

– Ingen ska behöva avstå nattjobbet eller festen för att de känner sig rädda för vad som skulle kunna hända på vägen hem. Flexibla nattstopp gör att resenärer får en kortare och tryggare väg hem. Jag är glad att förslaget om flexibla nattstopp nu börjar förverkligas så att fler kan känna frihet att röra sig och använda kollektivtrafiken även sena kvällar och nätter, säger Sara Svanström (L), trafiknämndens vice ordförande.

I sommar reser också länets skolungdomar gratis med SL. Sommarbiljetten för kostnadsfritt resande under sommarlovet, rör alla barn och ungdomar som går i skola i Stockholms län och som till sommaren går ut årskurs 6 till 9 i grundskolan och grundsärskolan, årskurs 6 till 10 i specialskolan och årskurs 1 och 2 i gymnasieskolan eller gymnasiesärskolan.

Ungdomsbiljetten som redan är laddad på ett SL accesskort, kommer i brevlådan den 13 juni. Den gäller dygnet runt alla veckans dagar under perioden 16 juni till 9 augusti.

Den som har rätt till en ungdomsbiljett men inte fått accesskortet senast den 12 juni kan kontakta SL:s kundtjänst. Ungdomar med skyddad identitet får biljetten via kommunen.

EWA LINNROS
ewa@malaroarnasnyheter.se

Flexibla nattstopp för att öka säkerheten kan bli aktuellt från hösten för nattbussar. SL ger också gratis resor till barn- och ungdomar under sommarlovet.

FOTO: BARTLOMEIJ BANAZAK /ARRIVA

Prisutdelare kommunikationschef Helena Nilsson tillsammans med vinnarna Ludvig Lillengård, Simon Mäntylä, Simon Ramnö och ekeröbon Rasmus Huldt.
FOTO: LUKAS ANDERSSON

Pris för ”Årets monter”

EKERÖ| **Rasmus Huldt från Träkvista, vars UF-företag från Bromma gymnasium representerade Stockholms län på SM i Ung företagsamhet den 16-17 maj 2018, vann första pris i tävlingskategorin ”Årets monter”.**

SM blev en total succé för Rasmus som tillsammans med sitt UF-företag Tempus Novum vann första pris. Motiveringen löd: ”Det här var en annorlunda monter, som visade upp produkten på ett pedagogiskt vis. Ett fint samspel mellan säljarna ute på golvet fångade in oss och aktiviteten som pågick inne i montern gjorde oss nyfikna och sugna på att köpa. Monterns upplägg, säljarnas dräkter, den genomgående kvalitén – allt hängde ihop i ett tydligt och branschrelevant tema. En klockren vinnare”.

Totalt har 29 694 elever i hela Sverige drivit 9 277 UF-företag under det gångna läsåret. De 250 bästa företagen utsågs att representera sina regioner på Svenska mästerskapen i Ung företagsamhet 2018, där de tävlade mot varandra i tolv kategorier. Rasmus var ensam deltagare i SM från hela Ekerö kommun.

Rasmus Huldt vann också tillsammans med tre klasskamrater Simon Ramnö, Simon Mäntylä och Ludvig Lillengård, första pris i företaget Paysons tävling ”Young E-business of the Year 2017”. De går sista året på Bromma gymnasiums ekonomiprogram. Tempus Novum är en tjänst för klockrenovering där man skickar in sin klocka för att få den lagad eller uppfräschad och när klockan är servad skickas den tillbaka.

EWA LINNROS
ewa@malaroarnasnyheter.se

Tröttnat på köerna?
Arbeta och bo på Ekerö!
Hyr kontor/lokaler/lager

Att jobba och bo på Ekerö innebär att man slipper sitta i köer, får mer tid över och skonar miljön. Vi har nybyggda och nyrenoverade kontorslokaler till uthyrning i Brygga industriområde. Nära till buss, färja och Ekerö centrum. Vi har även uppställningsytor och lagerlokaler på inhägnat område i närheten av kontorsfastigheten.

EKERÖ REDERI AB • 08-560 347 69 • info@ekerorederi.se

EKERÖ MASSAGE TERAPI

Bli av med besvären nu och slipp få tillbaka dem i framtiden!

Välkommen till Per Liestam, Medicinsk Massageterapeut.

- Behandlande Massage
- Idrottsmassage
- Triggerpunktsbehandling
- Käkledsbehandling
- Klassisk Massage

Just nu 10 % prova på-rabatt!
Läs mer och boka tid på www.ekeromassageterapi.se

EKERÖ BILSKADE CENTER

Kontrollerad Bilverkstad

EKERÖ BILGLAS

Byte av rutor • Reparation av stenskott • Fri lånebil

Vi arbetar med kvalitetsglas från SAINT-GOBAIN AUTOVER

Samarbetar med samtliga försäkringsbolag

Tel 08-560 245 15 • Skå Industriområde
www.ekerobilglas.se

Säkra avfallet innan du åker till återvinningen!

Vi får många rapporter om föremål som ”tappats” från släpkärror på väg till Skå Återvinningscentral. Tyvärr med nedskräpning av naturen som följd men också otäcka olyckstillbud.

All last på släpkärran måste enligt lag säkras så att den inte kan förskjutas eller falla av.

Den bästa lösningen är nät. Om du använder spännband rekommenderas typen med integrerad spännare.

Välkommen till Skå Återvinningscentral!

Öppettider Skå Återvinningscentral

Måndag: Stängt
Tisdag, onsdag och torsdag: 14.00-20.00
Fredag: 13.00-18.00
Lördag: 09.00-15.00
Söndag: 10.00-15.00

Röda dagar (helgdagar) är Skå återvinningscentral stängd. Som röd dag räknas: *nyårsdagen, trettondag jul, långfredagen, annandag påsk, första maj, Kristi himmelsfärdsdagen, Sveriges nationaldag, midsommarafton, midsommardagen, alla helgons dag, julafton, juldagen, annandag jul, nyårsafton samt nyårsdagen.*
Dag före röd dag har återvinningscentralen öppet som vanligt.

Läs mer på www.ekero.se
under ”Avfall och återvinning”

EKERÖ KOMMUN

VATTEN

Spar på vattnet

MÄLARÖARNA | **Sommarvärmen kom tidigt i år och det gör också att det går åt ovanligt mycket vatten. Nu uppmanar Roslagsvatten kommunens invånare att hjälpas åt att använda vattnet smart och undvika onödig förbrukning.**

Det ser ut som om det varma vädret håller i sig, vilket innebär att många kommer att använda mer vatten än vanligt. Gräsmattor ska vattnas, pooler fyllas och kanske man tar en extra dusch.

– Den höga förbrukningen medför att våra dricksvattenproducenter Norrvatten och Stockholm vattens vattenverk får jobba för fullt och ligger nu nära maxkapaciteten. Mälaren är en god dricksvattenförsörjare för större delen av Stockholms län. Däremot har vattenverken en begränsad kapacitet för rening och produktion av dricksvattnet. För att kunna säkerställa försörjningen behöver vi hjälpas åt att använda vattnet smart, säger Frida Österdahl, dricksvattenansvariga på Roslagsvatten.

Det finns många saker man kanske inte tänker på eller vet om såsom att en vattenspridare gör av med 150 liter vatten på 20 minuter eller att det för varje minut som kranen står och rinner, går åt sex liter vatten. Om en familj på fyra personer stänger av kranen medan de borstar sina tänder sparar de tillsammans 100 liter vatten på en dag. Ett fyllt badkar motsvarar 150 liter vatten och en dusch på tre minuter motsvarar 36 liter. Det går åt cirka 50 liter vatten för en maskin tvätt och i dagsläget gör vi kommuninvånare i snitt av med 150 till 180 liter vatten per dag.

Det går åt sex liter vatten på en minut när en kran står på. FOTO: EWA LINNROS

FAKTA
ANVÄND VATTNET SMART

>> Undvik att vattna gräsmattan. Måste den vattnas, gör det på kvällen.

>> Tvätta inte bilen just nu, varken i tvätthall eller hemma.

>> Duscha istället för att bada.

>> Stäng av vattnet när du borstar tänderna.

>> Kör fulla disk- och tvättmaskiner.

>> Ställ en fylld tillbringare i kylen så slipper du låta kranen rinna för att vattnet ska bli kallt.

Källa: Roslagsvatten

EWA LINNROS
ewa@malaroarnasnyheter.se

Rekordsnabbt fullmäktigemöte

KOMMUNEN | **Kommunfullmäktiges sammanträde den 22 maj avhandlades rekordsnabbt och det blev inte några hetare debatter. Flera motioner remitterades för beredning, bland annat en om att se över gamla detaljplaner.**

Först ut bland ärendena var förslag om att sälja av en tomt vid Hummelvretsvägen för att underlätta en kommande omdaning av Träkvista torg och möjligheterna till att bygga ett särskild vårdboende med minst 63 lägenheter.

– Det handlar dock inte om utvecklingen av Träkvista torg utan om möjligheten till det och till att bygga ett äldreboende, kommenterade Adam Reuterskiöld (M), kommunstyrelsens ordförande.

Ärendet antogs med reservation från Öpartiet.

Tre motioner remitterades för beredning. Det var Öpartiets motion om att införa lokala ordningsföreskrifter för tiggeri på allmän plats. Vidare Socialdemokraternas motion om att ge kommunstyrelsen i uppdrag att upphandla datorer och läsplattor till skolorna genom leasingavtal samt att ge barn- och utbildningsnämnden i uppdrag att ta fram ett utbildningsprogram för de pedagoger som ska utbilda i ämnet programmering. Den tredje motionen som remitterades för beredning kom också från Socialdemokraterna och handlade om att göra en översyn av gamla och inaktuella detaljplaner.

– Vi har bostadsbrist och vi har svårt att få till byggbar mark. Av alla dessa detaljplaner som vi har i kommunen, är de allra äldsta från 30-talet. De är inte anpassade efter hur dagens samhälle ser ut och hur vi vill bygga städer idag. Syftet är att se över dessa detaljplaner och se om det finns möjligheter att skapa nya byggrätter i befintliga detaljplaner. Det är betydligt enklare att göra en detaljplaneändring än att skapa nya detaljplaner, sa Fredrik Sirberg (S), oppositionsråd.

Tre interpellationer ställdes som inte skapade någon vidare diskussion, frågorna ska besvaras skriftligt och MN återkomma till dessa då svar givits.

– Om ingen har något för Ekerö kommuns bästa att förtälja så förklarar jag sammanträdet avslutat, sa kommunfullmäktiges ordförande Peter Carpelan (M), detta efter endast 40 minuters möte.

EWA LINNROS
ewa@malaroarnasnyheter.se

Vi lovar inte allt åt alla – men vi håller vad vi lovar

Vi kristdemokrater har den senaste mandatperioden varit med i majoritetsstyret på Mälaröarna. Under den här tiden har vi jobbat hårt för att infria de löften vi gick till val på. 87 av 93 punkter ur alliansplattformen från 2014 är nu genomförda tack vare ett stabilt samarbete med resten av den borgerliga alliansen (M+C). Nedan följer några av de saker som kristdemokraterna initierat och drivit tillsammans med Ekeröalliansen:

✓ Beslut om simhallsbygge
✓ Breddat utbud kulturskolan
✓ Mer ekologisk mat i verksamheterna
✓ Fler hyresrätter
✓ Fler gång/cykelvägar
✓ Söderströmsgården Stenhamra
✓ Kultur i vården
✓ Mälaröhallen
✓ Pendelbåten

Nu är det snart dags för val igen, och vallöftena kommer att dugga tätt från alla partier. Vi kristdemokrater kommer att vara noga med vad vi lovar. Det måste vi vara, för att kunna infria vårt allra viktigaste löfte: **Att hålla vad vi lovar!**

Sivert Åkerljung
Gruppledare
Ledamot kommunstyrelsen

K
D

www.facebook.com/kdekero Bli medlem: www.kd.nu/blimedlem

RESTAURANG JUNGFRUSUND

ÖPPETTIDER

vecka 25, 18-24 juni

MÅNDAG 11.00-22.30

TISDAG 11.00-22.30

ONSDAG 11.00-22.30

TORSDAG 11.00-22.30

FREDAG *midsommaraftonSTÄNGT*

LÖRDAG *midsommardagenSTÄNGT*

SÖNDAG STÄNGT

BORDSBOKNING 08-560 350 00

Vår i luften!

Välkommen att provköra Nordkapp, utrustade med Evinrude utombordare. Du kommer garanterat få mersmak!

Dessutom har vi lagt i fler bryggor i år, så båtplats finns för de som är snabba.

JS JUNGFRUSUNDS MARINSERVICE

Jungfrusunds Marinservice AB
Bryggavägen 133, 178 51 Ekerö.
Telefon 08-5603 3435
info@jungfrusundsmarin.se
www.jungfrusundsmarin.se

ALLTID PERFEKT KLIPPRESULTAT

NYHET!

AUTOMOWER® 440
- För ytor upp till 4000 m² (+/-20%)
- Klarar sluttningar upp till 45% lutning

AUTOMOWER® 310/315
- För ytor upp till 1000 m²/1500 m² (+/-20%)

AUTOMOWER® 420/430X
- För ytor upp till 2200 m²/3200 m² (+/-20%)

Husqvarna
READY WHEN YOU ARE

Mälarö Skydd – 15 års erfarenhet av robotklippare! Vi installerar och instruerar!

Stihl FS 38
Lättstartad trimmer för trädgården.
1.790:-
(ord 2.190:-)

Stihl FS 131
Lätt röjsåg med tre olika skärutrustningar: trimmerhuvud, gräs/slykniv, sågklinga. Ergonomisk sele.
4.990:-
(ord 6.190:-)

STIHL®

Stihl MS 170
Kompakt bensinsåg, 30 cm svärd.
1.790:-
(ord 2.490:-)

Häcksax Stihl HS45
Bäst i test! Kraftfull häcksax med 60 cm skärlängd.
2.990:-
(ord 3990:-)

Glöm inte skyddsutrustning!.
Vi har sågskyddsbyxor och stövlar. Skyddshjälmar med visir och hörselskydd.

Mälarö Skydd

Yrkes- & Profilkläder • Trädgårdsmaskiner • Mode
Mån-fre 7-18, lör 10-14.Färentunav 101, Skå. Tel 08-560 248 01. www.malaro.se

SKOLA

Dialog kring skolan

KOMMUNEN | **Lärarförbundet och Lärarnas riksförbund i kommunen bjöd in de lokala politikerna för att skapa en direktdialog i början av maj. Det blev positivt och man kommer att göra om detta minst en gång om året.**

– Vi tycker att det är viktigt att man får en direktdialog med politikerna och kan ställa frågor och också svara på deras frågor, säger Caroline Glantz, ordförande i Lärarförbundet.

Sådant som kom upp var barngruppernas storlek, IT-frågor och man talade om mer likvärdig kvalitet i skolorna när det gäller olika satsningar. IT är ett område där det varit stor variation på kvaliteten mellan olika skolor.

– Det vi kom fram till tillsammans med politikerna var att det har blivit en liten förbättring. Men det är fortfarande väldigt ojämnt. En del enheter har sett en större satsning där man har tillgång till datorer och ett väl fungerande nätverk, medan det på andra skolor är väldigt bristfälligt, säger Caroline Glantz.

Talade ni om barngruppernas storlek?

– Där frågade politikerna oss om vi upplevde att det är en arbetsmiljöfråga för oss lärare, vilket det är på många ställen. Vissa enheter kan lösa det bättre i och med att man har större lokaler och en större lärartäthet så att man kan dela upp grupperna. Men i många fall går det inte och det är stora barngrupper på skolorna. Politikerna är också medvetna om detta och att det behövs större lokaler. Det lät som att alla vill satsa på att långsiktigt få till en lösning på problemet.

Var det någonting som blev en överraskning för politikerna?

– Ja, när det gäller elevhälsan, de trodde nog att det fungerade lite bättre än det gör. Där har man satsat lite grann och man har anställt en till kurator, men det märks inte så jättemycket ute på skolorna. Där känner vi att man behöver göra en större satsning. Vi ser att det är en ökad ohälsa bland barn och ungdomar och vi behöver ha hjälp med det i vår profession.

”Både politikerna och medlemmarna har sagt att de här mötena måste vi ha minst en gång om året”

Alla partier var representerade utom Vänsterpartiet som inte hade möjlighet att komma.

Var det någon skillnad mellan partiernas syn på skolan?

– Nej, i de här frågorna tyckte vi att det kändes som att politikerna överlag var ganska överens om att man vill förbättra och satsa och göra större likvärdighet kommunövergripande, kommenterar Caroline Glantz.

Det var ett uppskattat möte både av politikerna och medlemmarna och nu planerar man att fortsätta med den här typen av möten.

– Det här är jätteviktig, politikerna får höra hur det är genom förstahandsinformation. Både politikerna och medlemmarna har sagt att de här mötena måste vi ha minst en gång om året, berättar Caroline Glantz.

EWA LINNROS
ewa@malaroarnasnyheter.se

Caroline Glantz och Miia Borg håller i kommunen arbetsmiljöutbildning.

FOTO: EWA LINNROS

Kurs i arbetsmiljö

KOMMUNEN| **Ekerö kommun ligger i framkant när det gäller utbildning i grundläggande arbetsmiljö med fördjupning på belastningsergonomi.**

– Miia Borg från kommunens HR-avdelning och Caroline Glantz, ordförande i Lärarförbundet, Ekerö är ledare för utbildningen där chefer, arbetsledare eller skyddsombud lär sig mer om vad uppdraget som ansvarig för arbetsmiljöarbetet innebär och vilka resurser de kan använda.

Viljan att alla ska må bra på jobbet ledde till att arbetsgivar- och arbetstagarorganisationer tillsammans bildade ”Sunt arbetsliv” 2012. Uppdraget har varit att bidra till friska arbetsplatser inom kommun- och landstingssektorn.

– Den här utbildningen är någonting som ”Sunt arbetsliv” har tagit fram med stöd från Arbetsmiljöverket. Nu är det andra året vi gör detta och kommunen ligger lite i framkant med arbetsmiljöarbetet, berättar Caroline Glantz.

Utbildningen tar upp regler, lagar och avtal som har betydelse för arbetsmiljön och åtgärder för att förebygga ohälsa och olycksfall.

Daniel Liljekvist är nytillträdd kanslichef på kommunen och deltagare på utbildningen.

– Det här ger en bra grund till att hitta en väg och att det är ett arbete som vi gör tillsammans.

EWA LINNROS
ewa@malaroarnasnyheter.se

Mattias På Ekerö

Närmre än du tror

Lördagshäng
Lördag 15.00-sent
Vi öppnar dörrarna för dig som på ett enkelt sätt bara vill hänga, ta en öl och om du blir sugen, ta något litet att äta.
Kom förbi och lyssna på bra musik och njut av livet helt enkelt.

Bistron & Creperian
Söndag 11.00-16.00
Matiga franska Galetter och härliga dessertcrepes.
Perfekt för söndagslunchen och som ett vattenhål på promenaden.

Välkommen till oss!
Fantholmsvägen 14 b
info@mattiaspaekero.se
Facebook: Mattias på Ekerö (håller dig uppdaterad)

Demidekkare målar gärna. Men inte så ofta.

Bli en Demidekkare du också.

Öppet kl 10-16 på Nationaldagen

Följ oss på Facebook coloramaekero

Följ oss på Instagram coloramaekero

Öppet 7 dagar i veckan

colorama EKERÖ TRÄKVISTA TORG

Öppet: Vardagar 9-18. Lördag-Söndag 10-14
08-560 313 40 • www.coloramaekero.se

Ekeröallians

Med en stabil Ekeröallians, en ansvarsfullt skött ekonomi och individens frihet i centrum, vill vi arbeta för en trygg småstad

Missa inte vår

STORKÖPS-RABATT

Gäller för medlemmar, vid ett samlat köp över 1000:-, 500:- för ålderspensionärer = 65 år.
* rabatten gäller ej tobak, apotek & ombudstjänster

8%

Måndag - onsdag.

coop STENHAMRA KUNGSBERGA

RELATIONER

Deras app ska rädda relationen

GÄLLSTAÖ | **Med hjälp av en ny mobilapp får par ett verktyg för att stärka sina relationer. Appen är utvecklad av de två gällstaöborna Anna Fredin och Lisa Lööf tillsammans med TV-psykologen Fredric Bohm.**

Beteendevetaren Anna Fredin har tillsammans med sin kollega och digitala produktutvecklaren Lisa Lööf och samarbetspartnern, psykologen och parterapeuten Fredric Bohm (bland annat känd från TV-programmet ”Gift vid första ögonkastet” reds. anm.) startat företaget Weway, som ligger bakom appen.

– När jag säger att det är en app, då ser många framför sig att man ska sitta med näsan ner i varsin mobiltelefon. Så är inte fallet. Funktionen är egentligen mer som en samtalsledare som för människor närmare varandra, berättar Anna Fredin.

Hon beskriver hur tanken om att man ska träna sin sociala hälsa såväl som sin fysiska, ligger bakom idén.

– Det finns väldigt många verktyg för att hjälpa människor att träffas, men sen är det som att allt ska lösa sig själv. Det finns aldrig några beskrivningar av hur den där sagan ska få ett lyckligt slut. En relation består inte bara av två individer utan även av allt det som finns mellan dem i form av värderingar till exempel, säger hon.

Genom appen får man en möjlighet att först identifiera sina individuella värderingar, för att sedan kopplas ihop med sin partner och tillsammans kunna skapa gemensamma värderingar och framtidsvisioner.

– Den hjälper en att komma fram till vad man vill uppnå gemensamt och kunna komma överens när det gäller till exempel vardagsliv, ekonomi, intimitet eller vilka värden man vill se i omvärlden.

”När man blir föräldrar för första gången är det en given tidpunkt för många par att prata ihop sig om vilka värderingar de har...”

Genom att bygga in notiser och aktiva reflektioner har skaparna också ökat möjligheten till att användarna efterlever sina nyvunna insikter, vilket många gånger kan vara en svårighet.

En första version av appen finns nu tillgänglig där man köper appar men utvecklingen fortsätter och i september kommer man nå ut på en bredare marknad.

Anna, Lisa och Fredric har också besökt kommunens öppna förskolor under den senaste tiden för att berätta om sin app.

– När man blir föräldrar för första gången är det en given tidpunkt för många par att prata ihop sig om vilka värderingar de har och hur de vill vill att framtiden tillsammans ska se ut.

LO BÄCKLINDER
lo@malaroarnasnyheter.se

Anna Fredin och Lisa Lööf har skapat en app som ska hjälpa par att hitta gemensamma värderingar och stärka relationen. FOTO: PRIVAT

Äntligen **sommarlov** *med* **MUSIKCARINA!**

Börja direkt med något roligt under min eftertraktade intensivvecka 11-15 juni

VÄLJ!

- Pianolektioner – alla nivåer
- 4-händigt med en kompis
- Sånglektioner

Tillsammans lägger vi nivån för att nå snabba och roliga resultat. Välj tidpunkt för lektion samt längd själv. Är du snabb med anmälan, får du lättare en bra tid.

- BARNKÖR (åk 1-4) mån-tis 11-12 juni, kl 9.30-11.30 inkl fika & roligheter
- VUXENKÖR tors-fre 14-15 juni, kl 10-12 för dig som är dagledig. Lättsam repertoar inkl fika

All verksamhet i trevlig miljö i Stenhamra. Mer info & priser www.musikcarina.se

MusikCarina

All info: www.musikcarina.se
Carina Bergstedt Edlund
VÄLKOMMEN!

STOCKHOLM Golf & Trädgård LÖDDEKÖPINGE

Vi är ett entreprenadföretag som till största del bygger golfbanor, fotbollsplaner och andra idrottsanläggningar.

söker medarbetare för

ANLÄGGNING / MASKINFÖRARE

Vi söker dig som har erfarenhet och god maskinvana och som inte är främmande för att hjälpa till där det behövs samt kan arbeta självständigt och ta eget ansvar. Känsla för kvalitet och service ser vi som viktiga egenskaper hos Dig som vill börja jobba hos oss.

Utbildning/Erfarenhet:
Körkort B (BE/CE)
Förarbevis för grävmaskin/hjullastare
Svenska i tal och skrift.

Vid frågor angående tjänsten kontakta Göran Larsson 070 - 88 08 450
Intresseanmälan skickas till info@golf-tradgard.se

Supersmidigt.

Nu har vi öppnat vår nya bygghandel på Bällstav. 102 i Bromma. Välkommen!

EKESIÖÖ

Naprapaterna
Ekerö · Vasastan
Kungsholmen

Axlarna hör av sig direkt om du är stressad eller kanske har fel arbetsställning.

Vi hjälper dig att bli av med smärtan och visar samtidigt hur du ska göra för att den inte skall komma tillbaka.

08-560 313 31

Naprapaterna Ekerö • www.naprapaterna.nu
Jungfrusund Skärgårdsstad, Bryggavägen 133

KÖPER DINA PRYLAR

Stora som små partier, Även dödsbon.

Röjning och grovstädning, Allt efter behov!

Tel: 072-922 92 54

Mail: malaroantik@gmail.com

Instagram: @malaroantik

MÄLARÖ ANTIK & GENEALOGI

Besök Adelsö

TOFTABUTIKEN

Adelsö Ringväg 278

NYA ÖPPETTIDER
Lördagar 11-15 juni juli augusti

Övriga tider ring 070-440 41 63

INFÖR VALET

Mälaröarnas nyheters partiutfrågning

KOMMUNEN | **I MN:s radioprogram intervjuas samtliga partier i kommunen om den gångna mandatperiod och vilka frågor de tänker driva för den kommande. Denna gång är det Vänsterpartiets Mikke Lillmans tur.**

Vad har varit bra denna mandatperiod?

– Vi är väldigt glada att man inte lyckats sälja Sanduddens skola och sedan att man har misslyckats med att sälja Ekerö bostäder. Det är bra, vi behöver en allmännytta i kommunen. Jag tänker också på Liberalernas avhopp från alliansen, det var lite roligt för det gav lite mer nerv åt politiken. Det är en annan atmosfär nu, det kan finnas möjlighet till maktskifte.

Vad är partiets hjärtefråga?

– Det måste vara mycket fokus på hyresrätterna. Det viktigaste är att man har någonting som man kan kalla sitt hem, det är basen för allting annat. Vi har väldigt lite hyresrätter och vi har långa köer.

Hur tänker ni kring byggnation?

– Risken är att det går för fort och blir fel, man måste vara väldigt noggrann. Men det behöver byggas.

Vad vill ni driva igenom när det gäller trafiken?

– Vi vill ha mer kollektivtrafik. Den planerade extrafilen, den måste vi ha. Den känns som en bas. Men om vi ska göra någonting åt köerna inom en överskådlig tid och att folk verkligen känner av att det blir lättare att ta sig fram och tillbaka med bil, då måste flera åka buss eller alternativt någon spårtrafik. Pendelbåtstrafiken är också viktig.

Vad tänker ni kring skolan?

– Det är många i fullmäktige som är nöjda med skolan och det är säkert så att vi har en bra skola i kommunen. Men det är fortfarande så att lärarna har för lite undervisningstimmar i relation till övrigt som administration till exempel. Man bör höja lönerna generellt tror jag och att statusen på läraryrket måste upp på något sätt. Det måste bli som när jag var barn och gick i skolan, då var det fint att vara lärare och det var inte så lätt att komma in på utbildningen.

På vilket sätt ska man få bukt med det oroliga ungdomsläget anser ni?

– Man måste ha två tankar i huvudet. Det ena är vad man kan göra för ungdomarna på sikt. Jag tänker till exempel Fabriken som man lägger ned nu, man får hoppas att den fortsätter i någon form. Att man ger ungdomarna platser, scener och replokaler är viktigt. Sedan behövs det också poliser, det är den andra sidan av myntet. Man behöver poliser som jobbar här på öarna och som nätverkar, träffar lärare och ungdomar. Men ibland även den tråkiga biten när det går tufft till.

Mikke Lillman, Vänsterpartiet intervjuades i MN:s radioprogram. FOTO: EWA LINNROS

Varför ska man rösta på V?

– Vi är ett rättviseparti, vi vill ha ett rättvist samhälle. För att vi ska kunna hålla ihop och ha ett demokratiskt samhälle, måste alla vara med. Vi kan inte lämna folk utanför. Till exempel hyresgästerna, det är ingen som pratar med dem. Men framförallt vill vi vara en röst åt dem som kanske inte alltid hörs i debatten. Jag hör alla siffror som rabblas i kommunfullmäktige om att vi ligger så bra till i olika rankingar, de hittar alltid någon lista där vi ligger bra till. Men sådana undersökningar säger folk ingenting. Vi måste prata med folk för att veta vad som behöver göras.

EWA LINNROS
ewa@malaroarnasnyheter.se

LYSSNA

>> Hör hela intervjun via qr-kod eller gå in på www.malaroarnasnyheter.se

Orgelkonsert
Hans-Ola Ericsson

Konsert med organisten, tonsättaren och orgelprofessorn Hans-Ola Ericsson.
Njut av en stilla stund till J.S. Bachs musik ur Neumeistersamlingen samt W.F. Bach, C.Ph.E. Bach och J. Haydn.

Lördag 9 juni 18.00
Sånga kyrka

BESÖKSADRESS: HERMAN PALMS PLAN 4A
TELEFON: 08-564 209 20
WWW.SVENSKAKYRKAN.SE/FARINGSO
FARINGSO.FORSAMLING@SVENSKAKYRKAN.SE

Svenska kyrkan
FÄRINGSÖ FÖRSAMLING

galleri Adelsö Smedjas gästutställare sommaren 2018, smedjedörrarna är öppna lör-sön klockan 12-15

- Hela sommaren konsthantverk & byggnadsvårdsbutik
- 19-20 och 26-27 maj Björn Bernström
- 2-3 och 9-10 juni Lena Sparring och Beryl Kornhill
- 16-17 juni Lennart Magnusson och Kenneth Frii
- 23-24 juni och 30 juni-1 juli Fotoutställning med: Malin Rikarddotter, Helena Pauschitz, Carsten Gram, Lars Törvall, Hans Mjörnefeldt, Mats Andersson, Gunilla Lindberg, Ove 2 Westerberg
- 7-8 juli Jill Stark och Björn Druse
- 14-15 juli Malte Myrén Pettersson
- 21-22 Thomas Cederström
- 28-29 juli och 4-5 augusti Ewa Dahlström och Joy Lynn Davis
- 11-12 augusti Konst- och hantverksmässa

Vi finns knappt 2 kilometer söderut från färjeläget
www.adelsosmedja.se

Björn Bernström, beskuren bild

Öppet hela sommaren

Massage, Yoga, KBT

Erbjudande!

Förköp 4 st 50 min behandlingar alt. 3 st 80 min och få SOMMARKORTET till yogan UTAN EXTRA KOSTNAD!

(Värde 990 kr)

Sommarschemat

Sträcker sig mellan v 24 och v 33 och innehåller 8 klasser. Se hemsidan för detaljer. Kortet som räcker hela sommaren kostar 990 kr.

Den 21/6 firar vi

SOMMARSOLSTÅNDET

med 108 solhälsningar. Välkommen kl 9!

Vill du sjunga i kör?

I höst har du möjlighet att delta i Mindfulness-kören ledd av Ulrica Boajé. Intresseanmälan till: ekerohalsorum@gmail.com

Senior eller gravid?

Du kan redan nu anmäla dig till höstens kurser. Små grupper och fantastisk miljö, lärare Lottie Eriksson.

Boka klass och behandlingar på bokadirekt.se

Varmt välkommen till oss!
Johanna, Ulrica och Lottie

EKERÖ HÄLSORUM

08-560 300 15 • www.ekerohalsorum.se • ekerohalsorum@gmail.com • Bryggav 131D

Fira Sveriges nationaldag med *Swedish Smorgasbord* på Skytteholm Hotell

Hos oss värnar vi om traditioner och självklart vill vi fira Sveriges nationaldag. Ta med familj och vänner och njut av ett härligt smörgåsbord i Skytteholms herrgård den 6 juni.

Sittningar:
kl 12.00 och 15.00
Dessertbuffén dukas upp vid salongen

Pris 450 kr
Barn upp till 3 år gratis, upp till 10 år halva priset

Boka på:
skytteholm.se, 08-560 236 00, welcome@skytteholm.se

Skytteholm Hotell & Konferens är en del av familjen Stockholm Meeting Selection

VÄLLINGBY CENTRUM

Fråga Johan

Vem beslutar om representationsresor?

Den nya sjöräddningsstationen i Jungfrusund ska byggas under 2018.
Illustration: Design © Pål Ross

I MN:s radioprogram ”God kväll Mälaröarna” svarar kommunens informationschef Johan Elfver på inskickade frågor från er läsare och radiolyssnare. Nedan följer några av dem.

Vad är det för stor byggnad som byggs bredvid reningsverket Ekerö? Är det månne kommunens blivande värmeverk?

– På Bryggavägen 127 som den här byggnationen ligger, så är det Ekerö rederi som bygger en stor lagerlokal.

Läste om avlopp i tidningen och om anslutningsavgift som alla måste betala när vatten och avlopp kommer till den trakt där man bor. Då undrar jag vad det kostar?

– Den avgiften styrs av den aktuella vatten- och avloppstaxan som är beslutad av kommunfullmäktige i kommunen. Den taxan finns på kommunens hemsida. Det här skiljer sig från plats till plats så det är många olika avgifter för inkoppling av vatten och avlopp. Hur stor anläggningsavgiften blir baseras alltså på olika parametrar som tomtstorlek, vilka tjänster som ska kopplas på, och hur många ledningar. Det är Roslagsvatten som har hand om detta på uppdrag av kommunen. De som vill ha en uppskattning av hur mycket en anslutning skulle kosta för en specifik fastighet är välkomna att kontakta Roslagsvattens kundtjänst för att få hjälp med detta.

130 000 kronor av våra skattepengar för att vara aktiv bara en dag av tre på tjänsteresa till Köpenhamn. Nej nu får det väl ändå vara nog. Jag vill veta vem som beslutar om resor som denna, är det kommunalrådet eller kommundirektören?

– Egentligen ingendera utan det är kommunstyrelsens arbetsutskott som har beslutat om att skicka just en delegation på studieresa till Köpenhamn i det här fallet. Köpenhamn har man valt just för att man där har byggt många olika typer av bostadsområden i anslutning till storstaden. Då bedömde man att det var lämpligt att göra en studie av olika typer av bostadsområden med tanke på att utbyggnad av Ekerö centrum är en av de största utbyggnaderna kommunen har gjort på 30 år. Då kan det vara bra att åka iväg och hämta intryck från andra delar.

När ska den nya sjöräddningsstationen byggas i Jungfrusund?

– Den ska egentligen börja byggas under andra kvartalet i år, men startdatum är inte satt. Men den ska definitivt byggas under det här året. Sedan är det alltid lite saker runt ikring just en sådan byggnation, det kan bland annat röra muddring utanför där stationen ska ligga.

EWA LINNROS
ewa@malaroarnasnyheter.se

Har du en fråga till kommunens informationschef?
Maila din fråga till: radio@malaroarnasnyheter.se och få svar direkt i tidningens radioprogram torsdagar kl 17-19 i Radio Viking, 101,4

RADIO LYSSNA

> Hör intervjun via qr-koden nedan eller på www.malaroarnasnyheter.se

Tidningens radioprogram ”God kväll Mälaröarna” sänds torsdagar klockan 17-19 i Radio Viking 101,4

BERG & LANDSKAP AKTIEBOLAG
TRÄDGÅRD
ANLÄGGNING & SKÖTSEL
info@bergochlandskap.se
073-508 36 30
APELVÄGEN, STENHAMRA

Beställ STUDENTÅRTA från Färingsö konditori!
Beställning kan göras på webbshoppen, via mail till kontakt@faringsokonditori.se eller per telefon 0700-720 786
STUDENT 2018
Färingsö konditori

Mjukglass-maskinen är nu öppen för säsongen!
OKQ8 Ekerö
Åkerstigen 22. Tel 08-560 305 09.
Mån–fre 6–21. Lör–sön 8–21.
OKQ8

KUBOTA-traktorer
50 hk -170 hk
5-årig GARANTI! Enda traktormärket i Sverige!
Anders 070-344 40 35 • Rune 070-660 12 92
MASKINTJÄNST i Stallarholmen
Ansvarar för försäljning södra Stockholm med Ekerö

Äntligen sommar-träning!
Gratis för alla.
Häng på!
Var och när? All info på friskissvettis.se/malaroarna
Friskis&Svettis

EVENEMANG

Populärt evenemang ställs in

SKÅ | **Den mycket populära veterandagen på Skå flygfält blir inte av i år. Evenemanget har vuxit sig så stort, att det blivit övermäktigt för arrangörerna. Men det betyder nödvändigtvis inte att det för alltid är över.**

Veteranbilar, flygplan i alla dess former, 40- talsmusik och människor i samma tidsandas klädsel flanerandes på Skå flygplats, ja så har det sett ut en dag i juni i många år. I år skulle det varit den femtonde upplagan, men nu har arrangörerna i Skå flygplatsförening beslutat att ställa in evenemanget.

Veterandagen har skötts helt ideellt av föreningen och det har blivit ett alltmer omfattande arbete för varje år som gått. Tillströmningen av publik har ständigt ökat och bara att samordna logistiken kring parkering för alla besökare, har varit ett stort arbete i sig.

– Vi gör en paus i år för att se över organisationen. Eftersom det har vuxit så mycket, behöver vi titta på hur vi ska kunna genomföra detta på ett hanterbart sätt. Vi gör ju inte detta för att tjäna några pengar, det är för att bevara flygfältet för framtida aktiviteter, säger Jarl Sundgren, kassör i Skå flygplatsförening.

I 14 år har Skå flygplatsförening anordnat en veterandag på flygfältet. Evenemanget har vuxit sig så stort att man nu pausar ett år för att se över organisationen. Bilden är från veterandagen 2017. FOTO: ARKIV

Det kan förekomma uppgifter på en del hemsidor om att det blir en veterandag, men detta är gamla uppgifter som alltså inte är aktuella.

Men det sker ändå spännande saker på flygfältet i år. DC-3:an Daisy fyller 75 år och detta uppmärksammas 25 till 27 augusti på Skå flygfält.

– Vi kommer då att genomföra ett flertal flygningar från Skå över Mälaren, skärgården och Stockholm, berättar Börje Thelin från Flygande veteraner som sedan 1982 driver och flyger med veteranflygplanet Daisy.

Planet tillhörde först US Army Air Forces mellan 1943 och 1945. Därefter hamnade planet hos Det Norske Luftselskap och SAS fram till 1957 då Linjeflyg tog över planet. 1960 blev planet åter ett militärplan då Flygvapnet tog över Daisy, men då Flygvapnet mellan 1982 och 1984 fasade ut flygplan såldes Daisy till två privatpersoner, Ingemar Wärme och Jimmie Berglund. Senare inträdde även Björn Löwgren som ägare och dessa tre grundade stiftelsen Flygande veteraner och sålde planet till stiftelsen 1983. De bildade även föreningen Flygande veteraner samma år för planets tekniska och ekonomiska förvaltning.

”Eftersom det har vuxit så mycket, behöver vi titta på hur vi ska kunna genomföra detta på ett hanterbart sätt”

EWA LINNROS
ewa@malaroarnasnyheter.se

UTSTÄLLNING

Nygammalt galleri i Jungfrusund

Färgglada bruksföremål och konst i första utställningen

JUNGFRUSUND | **Sista helgen i maj öppnade ett nytt galleri i Hantverksstallets gamla lokaler i Jungfrusund. Där kommer Paola Jernberg att göra plats för svensk form, inredningsdesign, hantverk och gemensamt skapande.**

Paola Jernberg, som själv är inredningsarkitekt och arbetar mycket med återvinning av gamla möbler, är sedan länga medlem i Hantverkstallet som fram till årsskiftet drev galleriet och butiken. När nedläggningen var ett faktum bestämde hon sig för att själv driva verksamheten vidare och dessutom utöka den.

– Förutom galleri och butik kommer jag även arrangera kurser och seminarier. Lokalen kommer även vara tillgänglig för föreningar eller mindre grupper som behöver en plats att träffas. Jag vill att det ska bli en mötesplats för människor i alla åldrar, säger hon.

Förutom konstgalleri och mötesplats kommer det även finnas hantverksprodukter till försäljning under helgerna när galleriet är öppet.

Först att ställa ut i galleriet är konstnärinnan Angela Aldén som ställer ut tavlor och bruksföremål med tryck.

– Jag målar huvudsakligen tavlor i akryl. Min konst beskrivs som färgglad och naivistisk. Återkommande motiv är oftast kvinnor, exotiska blommor och sagolika djur. Måla är min passion och meditation. Folk brukar säga att man blir glad av mina tavlor, då vet jag att jag lyckats. Jag gillar när jag får mina betraktare att släppa tid och rum, få dem att drömma sig bort för en liten stund. Jag tror att det är viktigt i detta stressiga samhälle som vi lever i, berättar Angela Aldén som har sin syster boendes på Mälaröarna.

LO BÄCKLINDER
lo@malaroarnasnyheter.se

Paola Jernberg (näst längst t.h.) har blåst nytt liv i gallerilokalen i Jungfrusund. Angela Aldén (t.h.) är först ut med att ställa ut sina färgglada målningar samt bruks- och prydnadsföremål. FOTO: OVE WESTERBERG

Ditt taxibolag på hemmaplan

Välkommen att åka med oss på Ekerö Taxi
– ditt lokala taxibolag som hittar dit du ska!
Vi har idag 40 fordon i trafik
med välutbildade förare
som har oslagbar lokalkännedom
och kör miljövänliga fordon!

TAXI EKERÖ
560 340 00

erb
Ekerö Redovisningsbyrå AB
Bokslut och årsredovisningar
Vi gör bokslut och deklarationer
för ALLA bolagsformer och verksamheter

Välkommen till ERB!

Ekerö Redovisningsbyrå AB är en modern redovisningsbyrå som strävar efter att hålla en aktiv dialog med sina uppdragsgivare. Sedan starten 1987 har vi fått förtroendet att arbeta åt flera hundra företag och vi kan idag räkna oss bland de större redovisningsbyråerna i Sverige. Vår personal har tystnadsplikt om våra uppdrag och behandlar all information med sekretess. Vi har ett aktivt kvalitetsarbete och en strävan att personalen ska vara delaktig och engagerad. Vi ser oss som fullservicebyrå och en komplett ekonomipartner till våra uppdragsgivare.

- Bolagsbildning
- Bokföring
- Kund- & leverantörsfaktura-hantering
- Inkassohantering
- Bokslut och årsredovisningar
- Löner
- Deklarationer och skattefrågor
- Koncernredovisning
- Budgetering
- Ekonomiska analyser
- Affärsplan
- Affärs- och bolagsjuridik
- Utredningar
- Kreditupplysningar
- Värdering

Vi välkomnar nya kunder!

TEGELBRUKSVÄGEN 1A | EKERÖ C | 08-560 397 00

På gång!

- **Tipsa om utställningar och evenemang som äger rum på Mälaröarna! De ska vara öppna för en bred allmänhet, utan förpliktelser annat än even-tu-ell entrébiljett.**

- Skicka till **pagang@malaro-arnasnyheter.se**
Manusstopp: Måndag före kl 12, 1,5 vecka före utgivning.

UTSTÄLLNINGAR

Adelsö smedja
Lena Sparring och Beryl Kornhill – 9-10/6, Lennart Magnusson och Kenneth Frii – 16-17/6. Lö-sö kl 12-15. Konsthantverk, byggnadsvårds-butik och fika finns också.

Galleri Utkiken
Utställning på Star Wars-tema med varelser, planeter och äventyr. Utställningen pågår t.o.m. 8/6.
”Bus med bokstäver” – Konstma-karna från Creokonst och hantverk-sateljéer i Ekerö dagliga verksam-het. Vernissage 13/6 kl 13. Ekerö kulturhus, Ekerö centrum.

Ekebyhovs slottsgalleri
”Den levande dalen”, fotoutställning – Gunilla Lindberg och Mia Mal-cyone. Utställningen pågår resten av sommaren. Lör och sön kl 12-16. Slottet stängt 6/7-6/8.

Jungfrusund konstgalleri
Angela Aldén – konst och inredning som sprider glädje.
Utställningen pågår t.o.m. 10/6.
Fr-sö kl 13-17.

Utställning
Jonna Rosengård – oljemålningar. Utställningen pågår t.o.m. 20/6. Profydents väntrum, Ekebyhovsvä-gen 1 (vid brandstationen). Mån-tor, kl 8-17.

EVENEMANG

Nationaldagsfirande
Festligheter med Rickard Sjöberg, musik och sångnummer med Anton Hagman, Dekadansbandet och Kulturskolans elever samt hög-tidstal och utdelning av kultur- och fritidsnämndens ”Stora pris”, parad, aktivitetsområde m.m.
När: 6/6 kl 11-16
Var: Drottningholmsparken
Arr: Ekerö kommun och Drottning-holms slottsteater

Världens mat
Fira nationaldagen med mat från fem kontinenter. Varje lö och sö serveras ”världens mat-brunch”.
När: 6/6 kl 12-16
Var: Sundsgården, Färingsö
Arr: Sundsgården Culture and Inte-grationcenter

Fågelexkursion
Kjell Häggvik guidar till Mälaröarnas nattsångarlokaler. Chans till att hitta vaktel, gräshoppssångare och flodsångare.
När: 8/6 kl 20.30
Var: Kommunhusets parkering, Tappström
Arr: Mälaröarnas ornitologiska förening

Bokskogskonsert
Mälaröarnas musiksällskap (MÄ-MUS) bjuder på blandad musikalisk kompott. Dirigent – Magnus Båge, konsertmästare – Helena Hans-son. Vid dåligt väder är konserten i Mälarökyrkan.
När: 9/6 kl 15
Var: Vid Ekebyhovs slott
Arr: MÄMUS

Sommarfest
Lisa Ajax uppträder, magdansös, hoppborg, fiskdamm, Friskis och svettis, ansiktsmålning, specialer-bjudanden i butikerna och mycket mer.
När: 9/6 kl 10-15
Var: Ekerö centrum
Arr: Ekerö centrumförening

Kulturafton
Unga musiker från Lilla akademien och Södra latin spelar saxofon, viola och violin, ev. också harpa. Te, kaffe, hembakt bröd, odlingar och konst-utställning. Gratis inträde, men gärna valfritt bidrag till musikanter-na. Anmäl gärna intresse.
När: 10/6 kl 15.30-17.30
Var: Östanlidsvägen 1, Munsö
Arr: Östanlid

Ölfestival
Ett femtontal bryggerier på plats, foodtrucks, livemusik och mycket mer.
När: 16/6 kl 12-23
Var: Pannrummet Adelsö
Arr: Adelsö bryggeri

Blomstervandring
Möjlighet att bekanta sig med ”rara örter” och ”väna blomster” i Drott-ningholmsparken under ledning av Sture Nordmark och Bosse Nylén. Anpassat även för mindre kondi-tionsstarka deltagare.
När: 17/6 kl 9.30
Var: Samling vid Kantons parkering
Arr: Mälaröarnas naturskyddsför-ening

Radio Viking 101,4

Program & värdar

Sändningstider: www.radioviking.se

Du kan även lyssna på datorn och i mobilen!

Upptäck vår hemsida!

Gilla oss på facebook: Radio Viking Sweden

78 på 60: Gunnar Nilsson
Absolut blandat: Cornelia von Bargen
Back to the Sixties: Janne (JB) Bengtsson, Janne Widén och Lasse Lindros
Barockt och Bàrock: Jüri Jürgenthal
Bred Blandning: Janne (JB) Bengtsson
CD med egna öron: Pyret Ericsson
Country Corner: Peter Ahlm
Country Lovers: Anders Hjelm
Dags för dragspel: Kjell Nilsson
Det är måndag morgon: Janne Andersson
Fredagsmys: Leif Helenius
Fredagsdansen: Gunilla Jerlinger, Anders Hjelm, Anni Stavling
Fredagskväll: Björn Höglund
Fyndlådan: Leif Bjärnling
God kväll Mälaröarna: Ewa Linnros och Joakim Jonsson
Gott & Blandat: Eva Möller
Gubbarna på hyllan: Janne Andersson och Micke Wallin
Helgdagsrock och Movin' On: Janne Lyckman och Teddy Wickström
Kryckan på egna ben: Lars ”Kryckan” Krüger
Kyrkradion: Marianne Abrahamsson, Barbro och Lennart Arlinger,
Lennarts Låda: Lennart Lundblad
Lättspårat: Ingemar Eriksson
Lördagsönskningen: Lasse, Kalle och Nisse; Gunilla Jerlinger
Morgonluft från Mälarökyrkan: Urban Thoms, Christer Englund, Thorleif Larsson, Lars Narin, Klaus Franken, Bengt-Erik Eriksson, Sigrid Malmberg
Musik i skymningen: Birgitta och Janne Lyckman
Musik & babbel: Cornelia, Pontus och Märta
Mälarö Jazz: Tommy Ollmark med Janne Stolpe, Lennart Elworth och Lennart Odlinder
Onsdagsdansen: Björn Schumacher & Ola Göthe
Plattfall: Nisse Jakobsson
Plats på scen: Bo Magnusson
Radiola: Ola Göthe
Rockoko: Gunilla Jerlinger
Skivat och klart: Kjell Karlsson
Storband och mycket annat: Tommy Ollmark
Sång och glädje: Thorleif Larsson och Erik Ström
Söndagskväll: Fredrik Rispe
The 70´s: Magnus Haage
Torsdagspytt: med P-O Ljungberg
Valle Vikings visbar: Ove Engström
Viking meny: Ulf Nystedt
Wallins praliner: Micke Wallin
Ytterligheter: Lars Grahm

EKERÖ REDERI AB

Allt inom marinentreprenad

- Bryggor
- Sandstränder
- Bojstenar
- Muddring
- Sjötransporter
- Sjöbodar
- Båtlyftar
- Vågbrytare
- Vassrensning
- Kranlyft
- Borrning
- Vinterförvaring båt, bil

Vi har de rätta redskapen för alla marina entreprenader. Vi har erfarenhet av såväl små som stora entreprenader åt kommuner, båtklubbar, privat-personer och företag. Kontakta oss för mer information!

EKERÖ REDERI AB • 08-560 347 69 • info@ekerorederi.se

Sporten

Sportnyhet?
Skicka kort text till
sporten@malaroarnasnyheter.se

Flera segrar för Ekerögymnaster

GYMNASTIK | **Den 19 maj vann Brommagymnasterna Ekerö -08 stort då de deltog i gymnastiktävlingen Huddinge Trupp cup. Dagern efter, den 20 maj tog Brommagymnasternas Ekeröflickor 07 guld i matta på Solcupen.**

Det var första gången tjejerna i Brommagymnasterna Ekerö -08 tävlade mot andra föreningar. Efter mycket fint genomfört fristående, matta och hopp slutade det med totalseger för Ekerö-laget.

Laget tränar två gånger i veckan och består av 12 tjejer födda 08 och tränas av Eduardo Sobarzo, Olof Uppströmer, Maria Olsson och Tina Sahlén.

Deltagare i laget är Cornelia Olsson, Cornelia Markgren, Felicia Jensen, Ebba Sahlén, Matilda Almerborn, Juni Watter, Selma Branting, Emelie Roxberger, Alma Åström, Lova Uppströmer, Alba Sobarzi Petri och Tilde Svensson.

Det har blivit fler framgångar för Brommagymnasterna Ekerö. Den 20 maj arrangerades gymnastiktävlingen Solcupen.

Flera lag från Brommagymnasterna var med och tävlade och de gjorde alla mycket fina prestationer som resulterade i flera medaljer. Brommagymnasternas lag Ekeröflickorna tog hem guld i matta.

Brommagymnasterna Ekerö har 230 medlemmar i dagsläget.

EWA LINNROS
ewa@malaroarnasnyheter.se

Brommagymnasternas lag Ekeröflickorna tog hem guld i matta i gymnastiktävlingen Solcupen.
FOTO: PRIVAT

Ekerö IK:s innebandylag P-03 vinnare av Helsinki junior challenge 2018

Ekerö IK Innebandy P-03 laget direkt efter finalvinsten. FOTO: PER FRIBERG

INNEBANDY | **Ekerö IK:s innebandylag P-03 vann "Helsinki junior challenge 2018" helgen 26 och 27 maj i Helsingfors.**

– Det var totalt tolv lag som deltog i P-03 klassen och i gruppspelet mötte vi tre finska lag och lyckades vinna alla tre matcher, vilket tog oss till kvartsfinal. Där blev det ett returmöte med ett av de finska lagen vi mötte i gruppspelet och även denna match lyckades vi vinna, trots tufft motstånd, berättar Per Friberg, lagledare för Ekerö IK innebandy P-03.

I semifinalen stod svenska Marieberg SK för motståndet. Ekerö IK hade mött dem två gånger under seriespelet denna säsong och Ekerö IK hade med sig en vinst och en förlust därifrån, så de visste att det skulle bli en tuff match.

– Våra killar lyfte sig en nivå och visade att de verkligen ville vinna, vilket betalade sig och vi gick segrande ur semifinalen med 4-1 mot Marieberg SK, säger Per Friberg.

I finalen väntade sedan det finska laget Dalai Dama. Det blev en stenhård match som svängde flera gånger, där Ekerö gjorde 1-0 i första perioden och Dalai Dama kvitterade till 1-1 i andra perioden när det var sex minuter kvar av matchen.

– Sedan hade båda lagen många målchanser men det var våra riktigt hårt kämpande och uppoffrande Ekerökillar som till slut avgjorde matchen med segermålet 2-1 när det återstod tre minuter och 20 sekunder av matchen. Motståndarna plockade ut målvakten och spelade med sex utespelare i slutet, men tack vare starkt försvar och strålande målvaktsspel så klarade Ekerö pressen och stod till slut som vinnare av Helsinki junior challenge 2018, berättar Per Friberg.

Matcher & tabeller

DET HÄNDER TILL DEN 19 JUNI

FOTBOLL | Damer div 3A: 16/6 kl 17:00 Träkvistavallen: Ekerö IK - Ängby IF • **Herrar div 4 mellersta:** 16/6 kl 14:00 Träkvistavallen: Ekerö BoIS - Bagarmossen Kärrtorp BK • 19/6 kl 20:15 Träkvistavallen: Ekerö BoIS - Värtans IK • **Herrar div 7C:** 14/6 kl 19:15 Svanängens IP: Skå IK & Bygdegård - Vällingby AIK

LÄGET DEN 1 JUNI

FOTBOLL
Damer div 3A

Ekerö IK	6	6	0	0	20 - 3	18
Mariebergs SK	6	5	0	1	24 - 6	15
Spånga IS FK	6	3	1	2	10 - 10	10
Åkersberga BK	6	3	1	2	9 - 11	10
Lindhagen FF	6	3	0	3	17 - 11	9
Ängby IF	6	2	2	2	5 - 11	8
Vasalunds IF	6	2	1	3	9 - 10	7
Essinge IK	6	2	0	4	9 - 12	6
Vallentuna BK Dam	6	1	1	4	9 - 18	4
Viggbyholms IK FF	6	0	0	6	0 - 20	0

FOTBOLL
Herrar div 4 mellersta

Värtans IK	9	8	0	1	32 - 9	24
Hanvikens SK	7	6	1	0	20 - 7	19
Reymersholms IK	7	4	1	2	13 - 14	13
Långholmen FC	8	4	0	4	22 - 17	12
Rinkeby United FC	7	3	2	2	17 - 13	11
Olympiacos FC	7	2	3	2	13 - 12	9
Hässelby SK FF	7	2	2	3	13 - 18	8
FC Krukan	8	2	1	5	12 - 21	7
Ekerö BoIS	8	2	1	5	7 - 17	7
Spårvägens FF	7	2	1	4	13 - 24	7
Enskededalen FC	7	2	0	5	15 - 18	6
Bagarm. Kärrt. BK	8	2	0	6	14 - 21	6

FOTBOLL
Herrar div 7C

Scand.S. IF Un. FC	7	7	0	0	23 - 6	21
Bromstens IK	5	4	0	1	18 - 4	12
FC of Hässelby	5	3	2	0	9 - 5	11
Kälvesta IOF FK	6	3	0	3	16 - 19	9
Sthlm. Un. FF	5	2	0	3	10 - 11	6
FK Bromma	5	1	1	3	12 - 13	4
Skå IK & Bygdegård	6	1	1	4	14 - 20	4
Vällingby AIK	5	1	0	4	9 - 19	3
Athlet.Rinkeby IK	6	1	0	5	15 - 29	3

Sportcamp når ny målgrupp

IDROTT | **Under sommaren kommer 90 ungdomar få chansen att prova på fyra olika sporter i Ekerö IK:s regi. Då ordnas idrottscamp för dem som av olika anledningar inte håller på med någon sport.**

– Vår tanke är att alla ska få chansen att hålla på med idrott oavsett bakgrund. Det kan bero på många olika saker, allt ifrån ekonomiska skäl till att man inte har en idrottande familj, berättar Johanna Eriksson, kommunikationsansvarig för Ekerö IK.

Under vecka 29 arrangerar man därför heldagscamp med möjlighet att prova på fotboll, innebandy, badminton och bågskytte under ledning av klubbens erfarna ungdomsledare. Dagarna delas upp i block och alla får prova samtliga sporter under lekfulla former.

– Det kommer att vara fokus på glädje, gemenskap och att alla ska vara inkluderande.

Anmälan är öppen fram till vecka 28 och de 90 platserna kommer i första hand reserveras för dem som inte tidigare är medlemmar i EIK. Såväl Stockholmsidrotten som kommunen sponsrar aktiviteten, vilket gör att den kan vara helt kostnadsfri för deltagarna.

LO BÄCKLINDER
lo@malaroarnasnyheter.se

Silver i Allsvenskan för FRIS

DRESSYR | **Det blev en andraplacering för Färingsö ridssällskap (FRIS) i Allsvenskan i dressyr. En riktig bedrift särskilt med tanke på att det var första gången som de deltog.**

Silvermedaljörerna fr.v. Linn Grande, Frida Rudeberg, lagledaren Ghita Hadding Wiberg och Anna Widner.

FOTO: HELÉNE NILSSON

När Allsvenskan region Stockholm division 2 genomförde sin finalomgång hos Stäketryttarnas hästsportförening den 27 maj visade FRIS dressyrlag upp alla sina styrkor och plockade hem silvermedaljen i hård kamp med de övriga tio lag som fanns kvar i tävlingen. Berga ryttarförening vann tävlingen och på tredje plats kom Täby ryttarsällskap.

– Vår styrka är att vi har försökt peppa varandra och ha riktigt god laganda. Vi har träffats och tränat mycket tillsammans och varit noga med att göra allt för att stötta varandra. Men sedan hänger ju mycket på hästen och ryttarens form när man väl kommer till tävlingsdagen, berättar Ghita Hadding Wiberg, lagledare.

Hon poängterar hur roligt det varit att bilda lag och samarbete i det som vanligtvis är en sport där man tävlar individuellt tillsammans med sin häst.

– Det krävs mycket mer ansträngningar av alla när det blir en lagtävling, eftersom alla måste hjälpas åt att lyfta varandra då det är lagets sammantagna poäng som räknas.

Dressyrridning är en bedömningssport och poängen räknas i procent av den maximala poängen. De tre ryttare som red finalomgången nådde upp till fina siffror: Frida Rudeberg på Chaun Soc fick 62.8 procent, Linn Grande på Fantasy N hamnade på 65.6 procent och Anna Widner på Gabryel tog 65.1 procent av poängen. Linn Grande slutade också på en sjätteplats individuellt och Anna Widner på en delad sjundeplats av 36 startande.

På frågan om Allsvenskatävlandet givit mersmak kommer Ghita Hadding Wibergs svar utan tvekan.

– Det är klart att vi ska vara med nästa år också.

LO BÄCKLINDER
lo@malaroarnasnyheter.se

tyck!

• Välkommen att skriva en lokal insändare!
• Skriv kort – ju kortare desto större chans att komma med.
• Vill du skriva med signatur måste redaktionen ha kännedom om namn, adress och telefonnummer.
• Skicka till tyck@malaroarnasnyheter.se
• Eller till Mälaröarnas Nyheter "Tyck", Box 100 178 22 Ekerö
• Redaktionen förbehåller sig rätten att avgöra vilket innehåll som lämpar sig på insändarplats samt även att korta ner inläggen.

Skadligt buller längs Ekerövägen

Utmed Ekerövägen störs många hushåll av trafikbuller. Vissa sträckor av vägen har bullerskydd som inte uppfyller kravet att skydda kommunens invånare från hälsofara. Just där jag bor saknas på sina ställen helt bullerskydd.

Hur påverkar buller hälsan? Buller kan ge hjärtkärlsjukdomar (hjärtinfarkt, stroke, högt blodtryck), diabetes typ 2, sömnstörning, kognitiv störning och hörselnedsättning bland annat. Hos barn har man visat samband mellan bullerexponering och nedsatt prestationsförmåga i olika tankekrävande arbetsuppgifter.

Vårt problem har funnits mycket länge. Olika beräkningar har gjorts under åren med varierande siffror på hastighet och trafikmängd. I princip alla har resulterat i att dB(A) hamnat precis på högsta tillåtna värde. Det verkar som om algoritmen är som gjord för att ge exakt det gränsvärde som gör att ingen åtgärd behöver göras. Eller, senaste beräkningen kom fram till att ett två meter högt bullerplank/skydd behövdes för att komma ned till högsta tillåtna bullernivå. Där angavs genomsnittshastighet som 50 kilometer per timme och färre bilar än vid den beräkning som gjordes innan (då 56 km/h).

Alla som kör på Ekerövägen vet att 50 kilometer per timme annat än i rusningstrafik kommer ge en kö som sträcker sig kilometerlångt alternativt locka till omkörningar. Jag och mina grannar ifrågasätter beräkningarna då de inte speglar de verkliga förhållandena nämligen att man måste skrika till varandra på tomten om man står 10 till 20 meter ifrån varandra.

Jag och grannarna önskar att en faktiskt mätning görs, helst sommartid, då "glädjeåkning" i hög fart är vanligt.

Barn i området väcks nattetid av buller vilket är extra oroväckande. Alla vet hur viktig sömn är hos barn (och deras föräldrar) för att vardagen ska fungera.

I dagarna fick vi som klagat veta att frågan kommer tas upp i miljönämnden först den 19 september. Vi har haft ett bullerproblem mycket länge och kommer fortsätta ha det sannolikt resten av året och kanske mer därtill. Det bullerplank som utlovades när jag köpte tomten i slutet av 2014 lyser med sin frånvaro och efter kontakt med auktoriteter på området kan man konstatera att om man kan se hela vägbanan så störs man av buller. Svårare än så är det inte! Massor med barn bor utmed vägen och det ligger åtminstone en förskola nära vägen. De barn som både bor och tillbringar tid på förskolan löper extra stor risk att få hälsokonsekvenser av bullret.

Om ni undrar var jag tagit uppgifterna ifrån är det miljömedicinska institutionen på KI, Trafikverket och KTH.

– Anna Voltaire, småbarnsmamma och läkare

Insändarskribenten ifrågasätter utförda bullerberäkningar och upplever att de inte speglar de verkliga förhållandena. Bilden visar allmänt ett av kommunens bullerplank. FOTO: ARKIV

Politiskt käbbel

När 60 procent av insändarna är från lokala politiker av olika partifärg, tycker jag ni kan döpa om sidan till politikerdebatten istället. Många liknar mer politiskt käbbel än intressanta insändare.Varför inte skapa ett uppslag till där politikerna kan hålla till med sina mycket långa och ibland konstiga "insändare".

– Ciao Roger

Simhall – nej tack!

Jag läser i MN att det idag går närmare 4 000 barn i kommunens skolor. Som det ser ut idag så kommer alla dessa 4 000 och några till, att behöva pendla till kranskommuner, främst Stockholm, när de ska gå sin gymnasieutbildning. Det är en stor kostnad för kommunen att köpa utbildningsplatser i andra kommuner samt en olägenhet att alla barn ska behöva pendla långa sträckor varje dag.

Med den politiska (och beklagliga) inställningen att Ekerö kommun ska växa och bli ännu större, ställs det ju väsentligt högre krav på utbildningsförutsättningar även för elever i gymnasieåldern.

Utbyggnad av Ekebyhov och

Trångt i skolorna men ny förskola på gång

Så, kära politiker, i höstens val kommer den som vill satsa på gymnasieskolor i kommunen istället för nöjesupplevelser som badhus/simhall att få min röst i kommunalvalet. Men risken är att det blir blankröst.

– Ansvarsfull barnlös

Ekerö kommuns framtida utveckling

Ekerö är en underbar kommun att växa upp, leva och verka i. Ekerö har en enorm potential att utvecklas till en dynamisk småstad. En småstad där näringslivet blomstrar, invånarna får sina livspussel att gå ihop och där våra barn har möjligheten att stanna kvar och i framtiden bilda familj. Men för att detta ska vara möjligt så behövs politisk handlingskraft. Befolkningstillväxten är hög i Stockholmsregionen men Ekerös tillväxt är förhållandevis låg. Ekerö växer då antalet invånare som helhet ökar. Vår andel av befolkningen som är unga är stor, men i åldersgruppen 20-64 år ökar vi bara marginellt. Vi har också en mindre ökning av andelen äldre om vi jämför med övriga Sverige. Ekerös invånare har en högre utbildningsnivå än snittet och näringslivet i Ekerö har inte idag behov av all den kompetensen. Konsekvensen av detta är att drygt åtta tusen av våra invånare tvingas pendla ur kommunen för att arbeta med trafikproblem som följd. Ekerö kommun har en god konkurrenskraft och näringslivet växer men det finns mer att göra för oss som kommun. Huvuddelen av våra företag är små, mellan en till nio anställda. Här behöver vi som kommun göra allt för att dessa företag ska kunna växa och utvecklas till medelstora företag. Här finns en enorm potential då kompetensen till stor del finns i kommunen. Nu är det nog med snack och dags att gå från ord till handling. Lyssna gärna på interpellationsdebatten i frågan på kommunfullmäktige den 19 juni i Radio Viking.

– Hanna Svensson (S), oppositionsråd
– Fredrik Sirberg (S), vikarierande oppositionsråd

rosor & tack

Fantastisk service på vårdcentralen!

• Tack syster Hjördis på vårdcentralen för din besiktningshjälp i en pressad och stressad situation! Allt gick bra på S:t Göran.

– Din patient Per

Snart är det sommarlov

Sommaren är här och solen strålar som aldrig förr. Nu är Ekerö som vackrast och många väljer att vara utomhus, även sena kvällar och nätter. Det ska vara tryggt att vistas ute oavsett vilken tid på dygnet det handlar om. I den senaste trygghetsundersökningen svarade Ekerös ungdomar att de gärna vill att fler vuxna rör sig ute på kvällstid, att det finns både synliga och tillgängliga vuxna i deras närhet. Fredagen den 8 juni är det skolavslutning. Håller det fina vädret i sig väljer extra många av våra ungdomar att fira sommarlovets första dag utomhus. Många väljer en plats vid vattnet och kanske tar årets första dopp. Tyvärr medför starten på sommarlovet ofta att otryggheten ökar. Socialdemokraterna vill bidra till ökad vuxennärvaro och trygghet. Som ett led i detta kommer vi att delta i föräldravandring/nattvandring under skolavslutningskvällen. Vi utmanar våra politikerkollegor i kommunfullmäktige och de olika nämnderna att göra detsamma. Hoppas att vi ses vid Stenhamra fritidsgård eller Träkvista fritidsgård, fredagen den 8 juni kl. 21.00!

– Socialdemokraterna i Ekerö

Att svara på frågor tillhör god ton

REPLIK

Huruvida det är intressant att vi var tre skribenter, oberoende av varandra, som reagerade kraftfullt på din insändare i MN torde vara relativt ointressant. Det som däremot är intressant är att du Lena Gerby inte bemöter någonting av det som framförs av oss tre fristående skribenter.

Om vi börjar med Gösta Olsson välunderbyggda insändare som rör den kraftiga betygsglidningen som du och moderaterna gjort till er lokala skolpolitik, i syfte att framstå som en av landets bästa skolkommuner, så ägnar du inte detta ett enda ord i din replik!? Är inte Gösta och alla de skolelever som är oroade över betygsglidningen värdiga ett svar på varför du och moderaterna agerar som ni gör?

Om vi då också tar Öpartiets Desirée Björks välformulerade replik så väljer du att inte bemöta de två exempel på din och moderaternas misslyckade skolpolitik, det vill säga ert försök att sälja ut Sanduddens skola och även här betygsglidningen. När det gäller Sanduddens skola kunde vi läsa på redaktionell plats i MN om det skriande behovet av att bygga ut Sanduddens skola, men där du och moderaterna i vanlig ordning misslyckats med att komma till skott. Förtjänar inte eleverna och den hårt arbetande personalen på Sandudden bättre?

Så avslutningsvis min egen replik som du helt väljer att ignorera. Jag förstår att det är bekymmersamt att en tidigare engagerad moderat som jag valt att lämna Ekerömoderaterna och nu argumenterar utifrån ett perspektiv som ligger helt i linje med de Nya moderaterna på riksplanet. Det blir dock sorgligt när du reflexmässigt sågar förslag som de Nya moderaterna driver i övriga landet, men som läggs här på Ekerö fast då av andra politiska företrädare. Hade det inte varit klädsamt att erkänna att det faktiskt är en bra idé med tjänstebostäder och att frågan är värd att utredas?

– Johan Sundqvist, Sandudden

Vår vision är en trygg småstad

Under mandatperioden har vi haft förtroendet att leda Ekerö kommuns utveckling. Det förtroendet har vi förvaltat genom att hålla vad vi lovat, av 93 vallöften har 86 uppfyllts. Idag är Ekerö en av Sveriges tryggaste kommuner, vi är åttonde bästa skolkommun och 96 procent av de äldre är nöjda med hemtjänsten. Vi vill fortsätta leda kommunens utveckling mot vår vision om en trygg småstad.

I vår vision om en trygg småstad erbjuds olika typer av boenden för alla skeden i livet. Vi ska fortsatt ha villor men när familjer går skilda vägar, pensionärer söker mindre boende och ungdomar flyttar hemifrån behövs även bostadsrätter och hyresrätter. Alla medborgare ska erbjudas en meningsfull fritid oavsett ålder, om du föredrar fysisk aktivitet eller vill uppleva natur och kultur. Vi vill bygga ett badhus, planera för fler idrottshallar och samarbeta med ridklubbar. Genom fler lokaler som används effektivare och ett gemensamt bokningssystem kan vi främja föreningslivet.

Under mandatperioden har vi arbetat för att erbjuda landets bästa skolor. Vi vill fortsätta det arbetet genom att införa en individualiserad undervisning för att stötta elever som behöver extra stöd och utmana dem som lär sig snabbare. Fler fristående skolor och förskolor med olika inriktningar ger alla möjlighet att välja den skola som passar bäst. Genom en bra arbetsmiljö, konkurrenskraftiga arbetsvillkor och kompetensutveckling lockar vi hit länets bästa lärare. Vi vill intensifiera arbetet med digitala hjälpmedel i skolan, ge mer resurser till elevhälsan och erbjuda närodlad, gärna ekologisk mat. På samma sätt vill vi fortsätta vårt arbete mot att erbjuda landets bästa äldreomsorg. Nästa mandatperiod vill vi planera för en mångfald av boenden som särskilda boenden, seniorboenden och trygghetsboenden. För att öka tryggheten och erbjuda en bättre service till våra äldre vill vi investera i välfärdsteknik. Vi kommer arbeta för att bryta den ofrivilliga ensamheten genom fler mötesplatser, seniorboenden och samarbete med föreningslivet.

I vår vision om en trygg småstad kan alla känna sig trygga oavsett om man är ung eller gammal, hemma eller utomhus och oavsett tid på dygnet. Vi vill motverka brott genom en ökad polisnärvaro, kommunpoliser och kameraövervakning vid utsatta platser. Vi vill öka tryggheten i trafiken genom säkra gång- och cykelvägar. Ett utökat samarbete mellan kommunen, föräldrar och polis kommer öka vuxennärvaron kvällstid.

Vi vill fortsätta vårt arbete att göra det enkelt för företag att starta, anställa och växa. Nästa mandatperiod vill vi arbeta för mer etableringsbar mark, fler arbetsplatsområden och att kommunen i nya planer tar hänsyn till hur företag ska kunna växa. Vi vill se över vilka regler som kan effektiviseras, vilka inspektioner som kan slopas och hur vår myndighetsutövning i möjligaste mån kan automatiseras och digitaliseras.

Vi är stolta över vårt arbete denna mandatperiod och vill fortsätta utvecklingen mot vår vision om en trygg småstad. En småstad som erbjuder gemenskap och Ekeröanda, som har landets bästa företagsklimat och en kommunal service i toppklass för livets alla skeden. Genom en stabil Ekeröallians, en ansvarsfullt skött ekonomi och individens frihet i centrum blir detta möjligt.

– Adam Reuterskiöld (M), kommunstyrelsens ordförande

Ove Wallin (C), 1:e vice ordförande i kommunstyrelsen

Sivert Åkerljung (KD), gruppledare för Kristdemokraterna

Möteslokaler för alla

Är det civilsamhället som ska ordna möteslokaler för invånarna? Man undrar. Några bostadsrättsföreningar har byggt sig en lokal för sammankomster. Genom Svenska kyrkan har man för dyr penning möjlighet att hyra församlingsgårdarna.

Jag ser det som en absolut minsta åtgärd att alla bostadsområden har en lokal för olika möten. Ett Folkets hus byggdes en gång i Träkvista för cirka hundra år sedan. Det finns inte kvar som sådant, utan är en privat villa idag.

Jag vill höra friska, bra olika förslag på lösning. Tack för ordet!

– Ingrid Leander (S)

En dator per två elever om tre år

REPLIK

Ge rätt förutsättningar

Hanna Svensson (S) skriver i senaste tidningen att hon upplever att undervisningen blir allt mer digital samtidigt som eleverna inte har tillgång till tillräckligt med datorer och läsplattor. Under mandatperioden har skolan varit ett av våra mest prioriterade områden. Genom att erbjuda eleverna de bästa lärarna, smarta inlärningsmetoder och en effektiv kvalitetsuppföljning har vi arbetat mot målet att bli en av Sveriges tio bästa skolkommuner. En viktig del i detta arbete har varit att arbeta med digitala hjälpmedel i skolorna för att underlätta elevernas inlärning och minska lärarnas administration. Vi delar därmed uppfattningen att digitala hjälpmedel har en avgörande betydelse i skolornas verksamhet. Under mandatperioden har vi arbetat för att skolorna ska få digitala hjälpmedel och applikationer samt att lärarna ska erbjudas kompetensutveckling i hur digitala hjälpmedel kan användas effektivt i undervisningen. Inför nästa mandatperiod vill vi intensifiera vårt arbete med digitala hjälpmedel i skolorna. Den 13 juni lägger vi därför ett ordförandeförslag i barn- och utbildningsnämnden där vi föreslår en rad åtgärder för att förbättra skolornas digitala miljö. Målet med satsningen är bland annat att det om tre år ska finnas en dator per två elever i skolorna samtidigt som vi utvecklar den digitala miljön i förskolorna. Fem miljoner kronor kommer att avsättas för detta arbete. Hanna Svensson (S) behöver med andra ord inte oroa sig för den digitala miljön på våra skolor. Vi i Ekeröalliansen arbetar redan aktivt med digitala hjälpmedel som en del i vårt mål att bli en av Sveriges bästa skolkommuner.

– Adam Reuterskiöld (M), kommunstyrelsens ordförande

– Lena Gerby (M), barn- och utbildningsnämndens ordförande

Svar på Lena Gerbys påståenden

REPLIK

Svar på Lena Gerbys påståenden i ”Att svartmåla resultatet är inget annat än oseriöst”:

”Vi (alliansen) har satsat på digitalisering för att erbjuda elever smarta inlärningsmetoder och minska lärarnas administration”. Lena deltog på mötet som fackföreningarna anordnat den 3/5 där politiker träffade lärare. Där framkom mycket tydligt att digitaliseringen ute på skolorna inte fungerar då det finns för få datorer/Ipads. På vilket sätt minskar digitaliserinen lärarnas administration? Jag pratade nyss med en kollega som har 3038 omdömen och 362 betyg att lägga in i Infomentor.

”Vi har infört individualiserad undervisning”. Den individualiserade undervisning har försvårats då klasserna blivit allt större. Samtliga elever oavsett vad de har för behov ska ”inkluderas” vilket innebär att upp till 32 elever sitter i samma klassrum.

”Vi har lyft Ekerö till 8:e bästa skolkommun”. Det finns en redovisad betygsinflation enligt skolverkets databas Siris och tyvärr saknar var fjärde person som arbetar som lärare i Ekerö lärarlegitimation

”Vi har avsatt medel för kompetensutbildning av lärare”. Kommunen har satsat på övergripande utbildningar. Det lärarna ofta saknar är individuell kompetensutbildning med ämnesinriktning. Från och med i höst införs programmering i läroplanen. Lärare som ska lära ut programmering till eleverna (främst på högstadiet) behöver utbildning och lärare som breddar sin kompetens och till exempel läser till speciallärare behöver ekonomiskt stöd och tid för att klara utbildningen. Till det har kommunen tyvärr inte avsatt några medel

”Vi har sänkt kostnaden för pedagogisk måltid”. Tack Ö-partiet för att ni för flera år sedan motionerade om fria pedagogiska måltider.

”Vi har satsat extra medel på elevhälsa”. Alliansen har tidigare minskat ner antalet kuratorer, psykologer, skolläkare, skolsköterskor med mera. Att tillföra en extra tjänst som skolsyster på Ekerö märks inte så mycket då ökningen utgår från en så låg nivå.

”Vi har satsat på god arbetsmiljö för lärare och elever”. Skolpersonal och elever har tillsammans byggt upp trivsamma och stimulerande arbetsplatser men i kommunens medarbetarundersökning svarar allt för många att de inte hinner med att utföra sina arbetsuppgifter inom arbetstiden. *”Vi är en av Sveriges mest resurseffektiva kommun när när det gäller barn och utbildning”*, det vill säga Ekerös lärare levererar bra utbildning till minimalt pris. Det är vi som arbetar i skolan som bränner ut oss för att ge barnen en så bra skolverksamhet som möjligt trots knappa resurser. Nu är gränsen nådd!

– Åsa Lindqvist bekymrad lärare

Självförsörjning inom 365 dagar

REPLIK

Ekerö ska bli bäst på integration!

Ulrika Sandin (MP) skriver i senaste tidningen om Ekeröalliansens målsättning att bli bäst i Sverige på integration. Det är glädjande att Miljöpartiet ställer sig bakom vårt arbete för att Ekerö kommun ska erbjuda en effektiv integration utifrån sina förutsättningar. När det gäller uppfattningen om att vi skulle beskylla de nyanlända för att inte lära sig språket, leva på bidrag eller bo segregerat håller jag inte alls med tolkningen av vårt arbete. För oss i Ekeröalliansen är det självklart att vi ska erbjuda ett bra mottagande och en effektiv integration för de som kommer hit. Därför fastslog vi redan i februari år 2015 riktlinjer för hur vi tycker att en effektiv integrationsprocess ska se ut. Ekeröalliansens förslag har resulterat i kommunens arbete ”Självständig 365”, vilket innebär att den nyanlände tidigt ingår i ett sammanhang där de får stöd att snabbt lära sig språket, skaffa en utbildning, en praktikplats, en bostad och ett socialt sammanhang. Målsättningen är att den nya medborgaren ska bli självförsörjande inom 365 dagar. Vårt arbete för en effektiv integrationsprocess erbjuder en kommun med stora möjligheter för den enskilde, men det är samtidigt inte en kravlös gemenskap. Det ska vara lika för alla. Alla medborgare i kommunen har rätt att få stöd och en god kommunal service av hög kvalitet. Det kräver i sin tur att alla medborgare, oavsett vart man kommer ifrån, är en aktiv del av samhället och bidrar efter sin förmåga. Att inte ställa samma krav på de nyanlända medborgarna som på våra nuvarande är inget annat än missriktad välvilja och riskerar att leda till utanförskap. Det är för oss inte ett godtagbart alternativ. Genom att ställa krav och erbjuda stöd vill vi istället erbjuda ett effektivt mottagande med verkliga möjligheter till integration.

– Adam Reuterskiöld (M), kommunstyrelsens ordförande

50 år sedan

Mälaröarnas nyheter startades av Svenska dagbladet 1949
Tack vare ett aldrig sinande flöde av artiklar i MN sedan 1949, kan vi här ge en återblick av livet på Mälaröarna för 50 år sedan!

50 år gammal kriminalitet

MÄLARÖARNA | **Ibland hör man att det skulle har varit ”bättre förr”. Det kanske det var i vissa avseenden, men när det gäller kriminalitet så tycks Mälaröarna har varit hårt drabbade i alla tider. Brottsbekämpning, vandalisering och stölder är vardagsmat när man tittar tillbaka 50 år i MN:s tidningsarkiv.**

En nyhet som får stort utrymme är att ett elektroniskt tjuvlarm installerats i Stenhamra. Det är mackinnehavaren Curt Johansson på Esso bensinstation som investerat i ett ”idiotsäkert” larm. Under sina eftersökningar för att hitta en lämplig lösning som kan säkra hans betydande sortiment av ”kioskvaror”, har Curt Johansson stött på lösningar som inte är fullt lika välfungerande. ”Det förekommer inte sällan att larm står på och tjuter över ett helt söndagsdygn utan att någon ingriper”. Den metod som han valt är dock ny och har visat sig fungera i stort sett hundraprocentigt. Fönster- och dörrglas tejpas med folie som aktiveras med en ”switch” när man stänger dörren och lämnar lokalen. I MN konstateras att ”trots att tjuvhärjningarna på Mälaröarna bekant tidvis är mycket besvärande, verkar det som om detta nya system blir en effektiv metod att sätta stopp för framfarten”.

På Lovön har ett bronsåldersröse i närheten av vattenverket vandaliserats svårt under våren, vilket upptäcks av trädgårdsmästare Härje Bäärnman, Hogsta, under en junipromenad i området.

> ”Det förekommer inte sällan att larm står på och tjuter över ett helt söndagsdygn utan att någon ingriper”

Någon har uppfört en eldstad och ett vindskydd i röset samt kastat omkring stenarna. Herr Bäärnamn försöker nödtorftigt att återställa röset och larmar därefter riksantikvariens ombud Berit Wallenberg, som i sin tur ska kontakta myndigheterna. Röset anses vara ett av Lovöns allra äldsta fornminnen och betraktas av sakkunskapen som ett av Stockholmstraktens största och mest intressanta i sitt slag.

Slottsvaktmästare Gösta Ljunggren visar det tomma fundamentet efter den stulna bronsstatyetten.

Efter att en serie museistölder har ägt rum under senaste tiden är det Drottningholms slotts tur då en bronsskulptur stjäls mitt under visningstid. Statyn bär namnet ”Sovande Herkulesbarnet” och är tillverkad någon gång på 1700-talet. Tjuvarna klipper helt fräckt av den mässingstråd som statyn är fastgjord med och tar med sig den. Dagen efter drabbas Tekniska museet i Stockholm av ytterligare stölder.

LO BÄCKLINDER
lo@malaroarnasnyheter.se

LEDIGA LOKALER
EKEBYHOV BUSINESS CENTER
Bryggavägen 110

- Frysförråd cirka 10 kvm på lastkaj uthyres
- Kallförråd cirka 10 kvm på lastkaj uthyres

Välkommen till OD Tvätten

”Gör-det-själv tvätthall för lastbilar och övriga företagsbilar finns på Bryggavägen 110 B-huset
Kontaktperson för OD Tvätten: Ronnie 073-937 79 68

Kontakta Stefan Stjernberg
på 0705-98 99 75,
stefan.stjernberg@skalfast.se
för mer info

Entreprenör
SKÄLUDDEN AB
FASTIGHETER skalfast.se

EBC
EKEBYHOV
BUSINESS CENTER EKERÖ

Grillfest I slutet av maj arrangerade Stenhamraskolan årlig talangtävling för eleverna. Köket bjöd på grillbuffé med färska råvaror och tillbehör och i år fanns även en sushikock på plats som bjöd på sushi till de cirka 500 gästerna. FOTO: MIKAEL SANDBERG

Live på bio visade vårterminens sista föreställning i slutet av maj. Det var en jubileumsföreställning i samband med Birgit Nilssons 100-årsdag. Föreningen återkommer till hösten med nya föreställningar. FOTO: INGRID SANDBERG

Repslagning Munsö hembygdsförening Bertil Ifwers museum hade öppet hus den 26 maj. Då visades bland annat hur repslagning går till och den utrustning som används. Dessutom fanns det hembakat fikabröd, musikunderhållning och det var visning av museets samlingar. FOTO: ANN-BRITT JACOBSÉN

Galleripremiär I strålande sommarväder firade Adelsö smedja sin premiär för året den 19 maj med en utställning av akvarellisten Björn Bernström från Hilleshög på Färingsö.

– Vi har jobbat med renoveringar in i det sista, jobb som vi får belöning för nu när vi ser hur otroligt många belåtna besökare som har hittat hit till smedjan och utställningen, säger en nöjd Ove Westerberg, en av de ansvariga för Smedjans drift.

FOTO: GUNNAR FAHLSTRÖM

Med över 30 års samlad erfarenhet skapar vi tillsammans vackra minnen

Se vår prislista: www.malarobegravning.se
Vi gör hembesök för din trygghet.
Ring för tidsbokning 08-560 360 80

Leif Eriksson

Dipl. begravningsbyrå på Ekerö
Mälarö Begravningsbyrå
Ekerövägen 53 vid Länsförsäkringar fastighetsförmedling

Alfa Ekerö
IGNIS
Begravningsbyråer
Med lång tradition och gedigen kunskap hjälper vi er att utforma ett minnesvärt avsked
www.ignis.se
Sandviksvägen 4, tidsbokning på telefon 08 - 560 310 65
Auktoriserad av SBF

Köper alla bilar utan krav!
T ex obesiktigade, oskattade, oservade, med körförbud, avställda, med besiktningsnedslag, rostiga, firmabilar, USA-bilar m.m.
Köper din bil efter er beskrivning
Köper av husbilar och husvagnar
Ring eller sms:a för en trygg kontantaffär
0728-488 081 – Jacobsson

Rut-avdrag!
ESE
EKERÖ STÄD & ENTREPRENAD
Hem/företagsstäd
FÖNSTERPUTS
www.ekerostad.se
070-5601954

- Trädfällning
- Tomtröjning
- Skogsröjning

EST
Ekerö Skog & Trädgård
072-246 99 86 • ekeroskogotradgard@outlook.com

Båtplatser uthyres
Nära Centrum, Y-bommar.
Ring
0722-08 44 48

FÖLJ OSS!
Mälaröarnas nyheter

NYFIKEN?
EKERÖ BUDO
www.ekerobudo.com

Jord, Sand & Grus

Ekerö Re-Arb
FixarService
0760-062641

Den 7 juni fyller vårt älskade barnbarn Lilly 6 år! Tänk att du blir skolflicka i höst! Lycka till! Farmor och farfar

Grattis Thyr Berg på 3-årsdagen den 17 juni från mormor, morfar, mostrar, morbröder och kusiner.

Grattis Viktor 7 år den 15 juni!
Puss och kram från mamma, pappa och Ludvig.

5 juni blir världens finaste 6 år! Grattis Simon! Mamma, pappa och Gustav älskar dig!

DÖDA

- Leif Holger Strömberg, Munsö, avled den 18 maj i en ålder av 74 år.
- Pia Kristina Margareta Nyman, Ekerö, avled den 25 maj i en ålder av 71 år.
- Knut Gunnar Valdemar Axe, Adelsö, avled den 24 maj i en ålder av 75 år.

- **Familjeannonsera GRATIS!**
- **Max 100 tecken inklusive blanksteg samt ev jpg-bild.**
- Skicka till **familj@malaroarnasnyheter.se**
- Eller till **MN, Box 100, 178 22 Ekerö**
- **Publicering sker i nästkommande nummer, i turordning samt i mån av utrymme**

†

Vår älskade

Gunnar Axe

* 28 september 1942
har lämnat oss i stor sorg och saknad
24 maj 2018

E E V A
Barn
Barnbarn
Barnbarnsbarn
Släkt och vänner

För alla fans rum i Ditt hjärta
För alla Du gjorde Ditt allt
Du deltog i glädje och smärta
Tack Gunnar för allt

Begravningen äger rum torsdagen den 21 juni kl11.00 i Adelsö Kyrka
Efter akten inbjudes till minnesstund.
Osa alfa/IGNIS Ekerö Begr.byrå tel. 08-560 310 65 senast torsdagen den 14 juni
Tänk gärna på Cancerfonden Tel- 020-59 59 59

Vår kära

Birgit Hemmingsson

* 6 oktober 1927
† 10 maj 2018

ROLF och ANETTE
BARBRO och CHRISTER
LENNART och TINA
LEIF och CHRISTIN
Barnbarn
Barnbarnsbarn

Sakta, så sakta
Du tynade bort
Vi stod vid Din sida
så hjälplösa blott
Stilla kom döden
den kom som en vän
tog Dig vid handen
och förde Dig hem.

Begravningen har ägt rum i kretsen av familjen. Tänk gärna på Alzheimerfonden, givarservice telefon 020-30 11 30.
Varmt tack till personalen på Söderströmskagården

Vår kära

Leif Strömberg

* 23 juni 1943
har lämnat oss i stor sorg och saknad
Munsö den 18 maj 2018

MARIE och HASSE
Släkt och vänner

Begravningsgudstjänsten äger rum i Munsö kyrka torsdagen den 14 juni kl 14.00. Efter akten inbjudes till minnesstund i Munsö Församlingsgård.
Svar om deltagande till Mälarö Begravningsbyrå 08-211 144 senast 11 juni.

Vår kära

Arne Gjersvold

* 16 februari 1931
har lämnat oss med ljusa och vackra minnen
Ekerö 25 april 2018

M O N I C A
PER och MALIN
Felix Tilde
LARS och MAJA
Adam Fanny

Din kärlek och omtanke kände inga gränser...

Begravningen har ägt rum i kretsen av de närmaste

Hans Melander, tredje generationen

Klockarebolagets Begravningsbyrå AB

Familjeföretag etabl. 1818 med lång erfarenhet av begravningar på Ekerö.
Vi skräddarsyr begravningsceremonier, stora som små, borgerliga eller religiösa, traditionella eller nytänkande, allt efter våra kunders behov och önskningar.
Vi gör även hembesök och hjälper gärna till med bouppteckningar.

Varmt välkommen med frågor eller besök!

Brommaplan 409, tel 08-26 81 10. Jourtelefon dygnet runt. www.klockarebolaget.se

RUT-avdrag
50 % rabatt
på timpriset

Binärdata AB
Support & Försäljning
07-22 Alla dagar
0707-139 000 08-560 402 51
Leif Rickegård

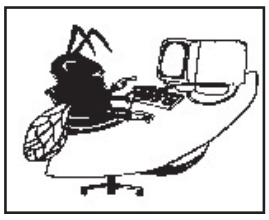

PRIVATA ANNONSMARKNADEN

Skicka till **privat@malaroarnasnyheter.se**

SÄLJES

Målad bokhylla. Höjd 170 cm, bredd 50 cm, djup 25 cm. Pris 150 kr. Tel 073-980 05 98.

För den tekniskt intresserade så finns det nu ett tillfälle att ta över mina instrument och elektronikkomponenter för en spottstyver. Har även antenner och galvaniserade maströr, m.m. Är du intresserad så kom gärna och kika på prylarna. Har f.ö. en gammal nybesiktad Mercedes som är i nyskick att avyttra. Ring 070-453 51 44.

Fleischmann modelljärnväg slumpas bort. Lägg ett bud. Ring 070 453 51 44.

Soffgrupp 3+2, varav den ena är en bäddsoffa, samt bord säljes var för sig eller hela gruppen. Ring 070-453 51 44 och lägg ett bud.

Två sköna fåtöljer med tillhörande fotpall säljes var för sig eller lägg ett bud på båda. Ring 070-453 51 44.

TV-bänk till salu.
Ring 070-453 51 44.

Blombord till salu!
Ring 070-453 51 44.

UPPHITTAT

Upphittat vikingasmycke i närheten av Träkvista idrottsplats. Återfås mot beskrivning. Ring 073-733 94 49.

- **Privatpersoner (ej verksamhet) annonserar GRATIS**
- **Max 500 tecken inkl blanksteg samt ev jpgbild**
- **Rekommenderad inlämning: 2 v före utgivning**
- Skicka till **privat@malaroarnasnyheter.se**
- **Publicering sker i nästkommande nummer, i turordning samt i mån av utrymme.**

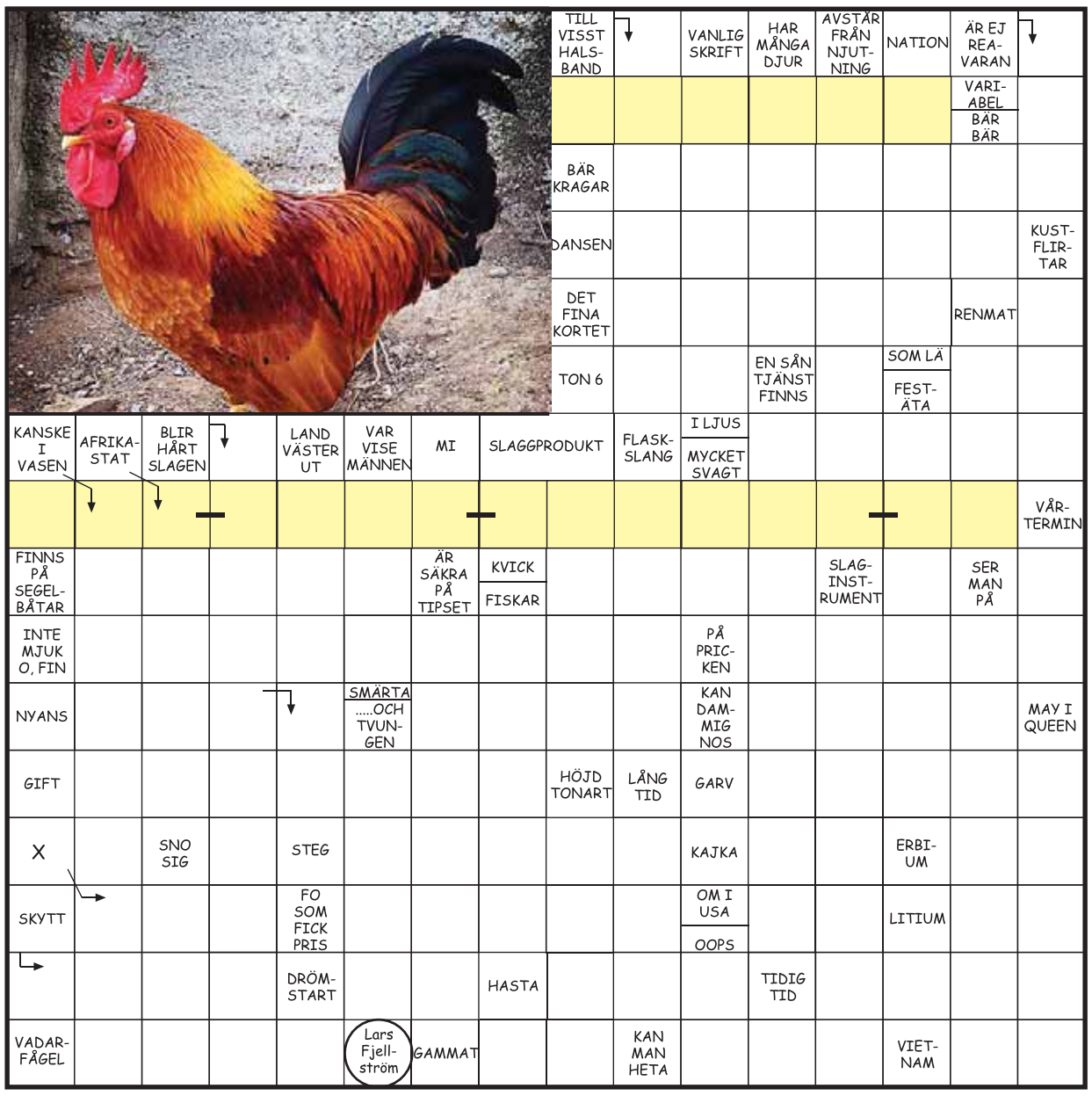

Mälarökrysset

Konstruktör Lars Fjellström – *www.bluegallery.se*

Välkomna att lösa ett korsord på temat Mälaröarna. Krysset är konstruerat av mälaröbon Lars Fjellström.

TÄVLA! Lös krysset och lista ut meningen/meningarna i de färgade rutorna. Mejla *meningen* till: kryss@malaroarnasnyheter.se och uppge även postadress. I ämnesrutan skrivs bara för- och efternamn. Bland de rätta svaren lottar vi efter helgen ut ett **PRESENTKORT på 100 kronor hos Färingsö trä.**

Bilden: Tupp i hönsgård FOTO: ARKIV

Vi gratulerar Margaretha Bergman, Ekerö, till förra numrets vinst där korsordet hade nedanstående lösning.

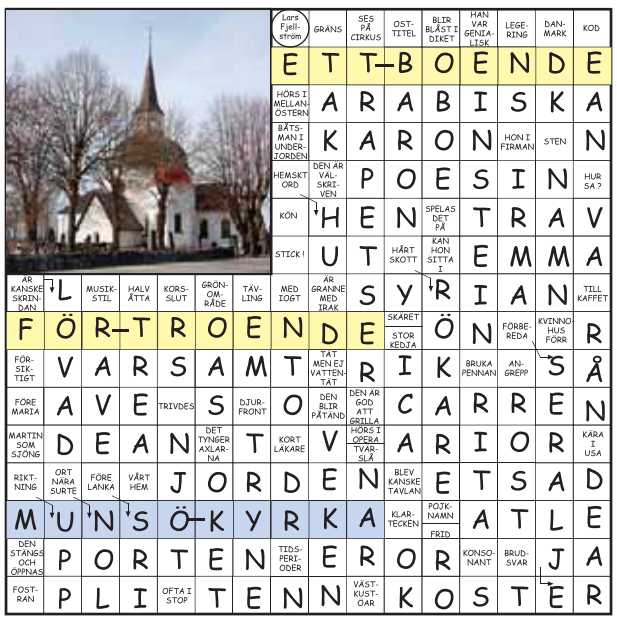

VI HJÄLPER DIG MED DITT PROJEKT!

Med den kunskap och marknadsnärvaro våra byggrådgivare har vågar vi stolt påstå att vi har marknadens bästa support – fråga oss, vi kan!

BYGGVARUHUSET
Färingsö TRÄ
allt för hem & villa

Har du ett projekt på gång, stort som smått, är det bara att ringa, mejla eller komma in och prata med våra byggrådgivare för att få goda råd, beställa material eller få en offert.

Lite personligare – lite bättre

Öppettider: måndag-fredag 6:30-18, lördag 9-14, söndag 10-14 • Telefon: 08-560 241 00
info@faringsotra.se • www.faringsotra.se • Färentunavägen 65, 179 75 Skå

Tvätt och vandaler

MÄLARÖARNA | **Långvariga vandaliseringar, en blottare klädd i beige, cykelsabotörer på Färingsö samt tips inför sommaren – polisen kan berätta om vitt skilda mälaröhändelser som ägt rum under senaste två veckorna.**

Under lång tid har ”Gamla huset butik och café” på Ekerö utsatts för vandaliseringar och trakasserier. När en tung sten nyligen kastades in genom ett fönster och var nära att träffa en av de anställda, fick dock personalen nog och gjorde ett upprop på sociala medier. Många har reagerat och bland annat har ett lokalt motorcykelgäng engagerat sig och åker nu med ojämna mellanrum förbi huset i Ekebyhov och se till att allt är i sin ordning.

– Det är olyckligt att de har drabbats så hårt och vi har inget att säga om att allmänheten engagerar sig, så länge de inte går in på polisens arbete. Det är ju en form av grannsamverkan och det uppmuntrar vi, säger Stefan Berg, kommunpolis.

Han berättar också om att ett sexuellt ofredande ägde rum den 24 maj. En man i 30-årsåldern stod då en bit ifrån ridklubben på Björkuddsvägen i Ekebyhov och onanerade öppet. Han beskrivs som lång och smal, med ljusbrunt hår och ljus hy samt klädd i armékeps, t-shirt och shorts, allt i beige.

Nyligen blev också MN tipsade om att vandaler hade strött ut ”vassa föremål” på Färingsö vilket fått till följd att ett 30-tal cyklister fick punktering. Polisen säger sig ha hört talas om händelsen, men att de inte har fått in någon anmälan om saken.

– Det har också varit ett inbrottsförsök på Skå festplats och där har man fångat gärningsmannen på bild. Han var klädd i svart integralhjälm med visir, svart jacka, blå jeans och han körde en röd och vit tung motorcykel.

Häng ut tvätt på strecket när du reser bort, för att lura tjuven.

FOTO: ARKIV

Även om Mälaraöarna är förhållandevis förskonat från villainbrott, särskilt om man jämför med Bromma, sker det emellanåt. Bland annat blev en husägare på Koltrastvägen i Älvnäs utsatt för oönskat besök den 23 maj.

– Inbrottet har skett dagtid och tjuvarna har brutit upp ett fönster på baksidan av huset. Man kan se när det gäller många inbrott som sker nu, att förövarna inte skyr några medel för att komma in. De klättrar på stuprör, använder befintliga stegar och staplar till och med utemöbler på varandra för att kunna ta sig in på husets övervåning, berättar Stefan Berg.

Många villaägare nöjer sig med att larma undervåningen i huset, vilket gör att tjuvar som tar sig direkt upp på övervåningen undviker att aktivera larmet.

– Det är extra viktigt nu när semestrarna närmar sig, att inte snåla med skalskyddet om man ändå bestämmer sig för att satsa. Det är också bra att prata ihop sig med grannarna om att hjälpas åt med att göra så att huset ser bebott ut. Häng ut tvätt på strecket och klipp varandras gräsmattor till exempel, tipsar Stefan Berg.

LO BÄCKLINDER
lo@malaroarnasnyheter.se

Service och reparationer
• HUSBILAR • SLÄP
• HUSVAGNAR • 4-HJULSMÄTNING
LÖNNS BILVERKSTAD
Tel: 08-28 00 66, 076-830 66 36
Hammarkvarnsv 9, Skå ind.omr

UbbeSotare
– Ny regi sedan 1 juni 2015 –
SOTNING, BESIKTNING, VENTILATIONSRENSNING
REPARATIONER, FÖRSÄLJNING, MONTERING
070-878 10 26 • www.ubbesotare.se
Välja behörig sotare? Jag hjälper dig med ansökan

• Husgrunder • Ingrävning kommunala avlopp
• Dränering/grundisolering
• Enskild avloppsanläggning • Poolschakt
• Tomtplanering
HOWQVIST SCHAKT & TRANSPORT AB
Niklas Howqvist
070-747 20 03
niklas@howqvist.se

PÅ SPANING...
EFTER TRYCKERI?
VI HJÄLPER DIG MED KOPIERING, DIGITALTRYCK OCH OFFSETTRYCK.
FRI FRAKT
FARSTA SNABBTRYCK
08-93 40 50
EKEBYVÄGEN 18, EKERÖ/MUNSÖ
FARSTASNABBTRYCK@GMAIL.COM
WWW.FARSTASNABBTRYCK.SE

Vi hjälper dig vid smärta, skador & stress
Massageterapi
Idrottsmassage
Laserterapi
Koppning m.m.
Cert. Med. Massageterapeuter Johanna & Lottie
Generösa öppettider. Boka via Bokadirekt.se
EKERÖ HÄLSORUM
08-560 300 15 • www.ekerohalsorum.se • Bryggavägen 131D, JUNGFRUSUND

APOLIS BYGG
Byggmästare | 073-703 06 83 | STENHAMRA
www.polisbygg.se

PC Akuten
i säkra händer
Vi ser till att företagets IT-miljö fungerar.
Ring för rådgivning 08-564 111 25
info@pcakuten.se www.pcakuten.se

Behåll stommarna, byt luckorna!
Vi söker visningskök i vissa områden och erbjuder 30% rabatt på luckor och lådfronter.
Ring för mer information! 08-24 70 80
IngwallKöket
www.ingwallkoket.se
Vi har 4,6 i snittbetyg hos Reco.

Lars Ahlgren Bygg AB
Telefon: 070-588 45 44
Mail: l.b.ahlgren@gmail.com
Org.nr: 556317-7806
Grundat: 1983
Innehavare: Byggingenjör
ALLT INOM BYGGNATION
Från små till stora projekt

– Ge dina möbler nytt liv –
MÄLARÖARNAS TAPETSERARVERKSTAD
Möbeltapetsering - Platsbyggda möbler - Gardiner
070-753 64 44
@frujanssons
www.frujansson.se
Adept i Sveriges Tapetserarmästare
Fri hämtning och lämning för mälarööbor på fredagsförmiddagar

Ekerö Trafikskola
www.ekerotrafikskola.se 08-560 302 01
ÖVNINGSKÖR
Stärk din konkurrenskraft på arbetsmarknaden
SKAFFA KÖRKORT NU!
Var smart – börja nu!
BRA FINANSIERING
Nu även automat
BOKA KURS PÅ VÅR HEMSIDA, RING ELLER MEJLA!
MOPED - BIL - SLÄP

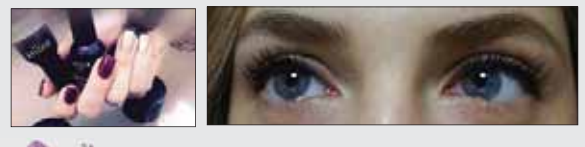
Salong Nataly & Alisa
ÖGONFRANSAR
Lash lift med Botox – Laminering
NAGLAR
Classic och Advanced
100 olika färger gellack. Säljer även Didier professionella gellacker
TATTOO
Alla motiv
Tidsbokning: 076-709 00 40. Bryggavägen 121

Vi har som regel att en rak regel ska vara rak.
Kvalitet är ofta inte mer komplicerat än så.
EKESIÖÖ
VI KAN BYGGMATERIAL
www.ekesioo.se

På hemmaplan finns all service för dig!

SERVICE FÖR DIG!

BILSERVICE

EKERÖ BILSKADE CENTER
Bilplåtskador
Framvagnsinställningar
Bilglas
Lackering
Vi samarbetar med samtliga försäkringsbolag
www.ekerobilskadecenter.com
Tel 08-560 245 15 • Skå Industriområde

Ekerö BILTEKNIK AB
Service och reparationer av alla bilmodeller
Ackrediterad för att släcka bilprovningens 2-or.
Hammarkvarnsvägen 9 179 75 Skå
Tel: 08-560 246 16
ekerobilteknik@telia.com

Din verkstad nära Dig
Service • Däck
Plåtreparationer
Träkvista Bilservice AB
08-560 305 63

BILUTHYRNING

UTHYRNING
Personbil, lastbil & släp
Öppet
Månd-Fred 06-24
Lörd, Sönd, Helgdag 08-24
Tel 08-560 300 96
Välkommen till Circle K i Träkvista!
CIRCLE K

BRUNNSBORRNING

MÄLARÖARNAS BRUNNSBORRNING
MALBRUNN.SE
PUMPINSTALLATIONER
ENERGIBORRNING
Tel: 08-560 243 48
Mobil 070-895 65 45
GEOTEC

DATA

Nu har vi hjälpt till på Ekerö i över 25 år.

Vi fixar med datorer och nätverk.

Vi har datorer och tillbehör på lager.

Vi kan leverera hem till Er

Binärdata AB
0707-139 000
560 402 51

ENTREPRENAD

Bra karl reder sig själv. Eller...

VI HJÄLPER DIG MED:

- Markplanering
- Dränering
- Vägbyggen
- Vinterväghållning
- Dikning
- Grönyteskötsel
- Jord- och grusleveranser
- Uthyrning av container
- Husgrunder
- Avloppsanläggningar

08-564 109 50 • lejagruppen.se
LEJA

SJÖENTREPRENADER TROXHAMMAR ENTREPRENAD AB MARKARBETEN
- Grunder
- Enskilt avlopp
- Reningsverk
- Infiltration
- Markbädd
- Installation av kommunalt VA
- Bryggor
- Sjötransporter
- Vassklippning
- Entreprenader utförs även på öar

BAGA rent på riktigt
Diplomerad entreprenör
Enskilt avlopp

Troxhammar Entreprenad AB
Fågelängens Gård 179 75 Skå
08-560 245 18 / 0708 24 51 40
troxhammarentreprenad.se

FASTIGHETSSERVICE

F'SONS ALLSERVICE AB
- Trädgårds-/Fastighetsskötsel
- Borttagning av sly mm
- Staketförsäljning & montering
- Övrigt efter era önskemål

www.fsons.se
Tel: 560 47 111
ISO Certifierade 9001 & 14001
Vi har ansvarsförsäkring och F-skattesedel

FÄRGHANDEL

FÄRG TAPET GOLV
colorama
Ekerö • Träkvista Torg
Följ oss på Facebook!
Tel: 08-560 313 40
www.coloramaekero.se

FÖNSTER

Trygghet & Kvalitet
Fönster Forum
Ring Gordon 0705-560 515
www.fonsterforum.se

LACKERING

Micklack
Lilla Berga 1, Skå
Lackering av köksluckor
Vi lackar snabbt och proffsigt! Vi kan hämta/lev. och dem./mont. NCS-kulörer för enkelt kulörval. Vi tar även emot bord, stolar, skåp, m.m.

30 år i branchen betyder kvalitet och ansvar. Vi lackerar också andra trä- och järnkonstruk-tio-ner. Ring eller maila oss för prisförslag.

08-560 244 38
0709-844 200
info@micklack.se
www.micklack.se

LOKALER

FÖRRÅD
uthyres till hem & företag
- Klimatkontrollerade larmade lokaler
- Från 5 kvm

Lilla Berga gård, Skå
08-560 242 43
lillabergagard@gmail.com

TAXI

Ditt taxibolag på hemmaplan
TAXI EKERÖ
560 340 00

TRÄDGÅRDSBUTIK

GustaVshill
Blommor - Träd - Buskar
Buketter - Interiör - Café
Björkviksvägen 1, Färentuna
Tel 560 425 80
www.gustavshill.com
Må-fr 10-18, lö-sö 10-16

GOLV

Prospekt golv.
TEXTILGOLV FÖR HEM & OFFENTLIG MILJÖ
Mattläggning
- Heltäckande mattor
- Plast/linoleum mattor
- Måttbeställda textilmattor

Tel 08-560 242 43
Lilla Berga, Skå
www.prospektgolv.se

PLÅTSLAGERI

NYSTRÖMS PLÅT & SMIDE AB
Grundat 1921
08-560 304 54
070-555 15 08
info@nyplat.se
www.nyplat.se
- Tak- och fasadarbete.
- Skräddarsydda profiler och produkter.
- Tigsvetsning.
- Reparation av skopor och plogar.
- Tillverkning av grindar, staket och räcken.
- Ventilation, fläktar, spirorör, tillbehör mm.
- Tillverkning av skorstenar.
- Legotillverkning.

TOMT & TRÄDGÅRD

- **Vatten/avloppsanläggningar**
- **Dränering/grund isolering**
- **Schakt/transport/markarbeten**
- **Pumpar/rörarbeten**

Färingsö Brunnservice
Clas Häggberg
070-538 88 72
Kvällar 560 401 49
Innehar f-skattsedel och ansvarsförsäkring

CGS Trädfällning
✔ Trädfällning
✔ Sektionsfällning
✔ Borttransport
– Över 20 år i branschen –
Ansvarsförsäkring & F-skattebevis
Göran Sundström
Tel. 560 453 04
Mobil. 070-578 56 59

Smygstarta din bostadsdröm

Vi förbereder din bostad när du drömmer om ett nytt läge och vill göra en riktigt bra affär. Läs mer på svenskfast.se/smygstart

MARTIN LARSSON
Reg. Fastighetsmäklare
0708 30 01 61

LINN LAGERQVIST
Reg. Fastighetsmäklare
0705 10 65 69

SOPHIA ÅKERMAN
Reg. Fastighetsmäklare
0707 60 46 63

MIKAELA HOLM
Mäklarassistent
08 564 109 40

JENNY NÄSLUND
Reg. Fastighetsmäklare
0708 26 83 00

SVENSK FASTIGHETSFÖRMEDLING

EKERÖ | MÄLARÖ TORG 4 | TEL 08 564 109 40 | SVENSKFAST.SE/EKERO

SVENSK FASTIGHETSFÖRMEDLING

Koll på läget sedan 1937

Filippavägen 9, Ekerö

6 rok, 112 + 4 m² UTGÅNGSPRIS 3 850 000 kr **VISAS** Ring för tidsbokning **ADRESS** Filippavägen 9 **BYGGÅR** 1963 **TOMT** 447 m² **EP** 164 kWh/kvm/år **MÄKLARE** Sophia Åkerman **TELEFON** 0707-60 46 63

- Välskött kedjehus
- Centralt i Närlunda
- Nära till skolor och centrum

Brittgårdsvägen 20, Ekerö

4 rok, ca 108 m² UTGÅNGSPRIS 3 495 000 kr **AVGIFT** 6 518 kr/mån **VISAS** Ring för tidsbokning **ADRESS** Brittgårdsvägen 20 **BYGGÅR** 1986 **EP** 103 kWh/kvm/år **MÄKLARE** Linn Lagerqvist **TELEFON** 0705-10 65 69

- Barnvänligt gavelradhus
- Soligt sydvästläge
- Två helkaklade badrum

Bodavägen 37, Färentuna

3 rok, ca 55 + 24 m² UTGÅNGSPRIS 2 350 000 kr **VISAS** Ring för tidsbokning **ADRESS** Bodavägen 37 **BYGGÅR** 1963-1968 **TOMT** 2462 m² **EP** Behövs ej **MÄKLARE** Linn Lagerqvist **TELEFON** 0705-10 65 69

- Högt fritt läge
- Vinterbonat fritidshus
- Lättskött solig tomt

Östmarksstigen 10, Skå

3 rok, ca 77 + 67 m² UTGÅNGSPRIS 4 495 000 kr **VISAS** Sö 10/6 kl 14:45-15:30 **ADRESS** Östmarksstigen 10 **BYGGÅR** 1964+1994 **TOMT** 9236 m² **EP** 142 kWh/kvm/år **MÄKLARE** Linn Lagerqvist **TELEFON** 0705-10 65 69

- Rofyllt läge med fantastisk vy
- Tomt, hagmark samt en sjödel
- Totalt 5 rum + gästhus

SVENSK FASTIGHETSFÖRMEDLING

Koll på läget sedan 1937

Långängens gård, Färentuna

6 rok, 180 kvm + gästhus + stall med 9 boxar + ridhus UTGÅNGSPRIS 12 850 000 kr **ADRESS** Långängens gård 1 **EP** 85 kWh/kvm/år **MÄKLARE** Martin Larsson **TELEFON** 0708-30 01 61

- Komplett hästgård om ca 6 ha
- Ridhus från 2015 samt ridbana
- Uthyrningsdel och gästhus
- Privat belägen

Prästvik 5B, Drottningholm

6 rok, ca 91 + 71 m² UTGÅNGSPRIS 5 600 000 kr **AVGIFT** 3 558 kr/mån **VISAS** Ring för tidsbokning **ADRESS** Prästvik 5B **BYGGÅR** 1937 **EP** 42 kWh/kvm/år **MÄKLARE** Martin Larsson **TELEFON** 0708-30 01 61

- Underbart sjönära boende
- Nyrenoverat
- Vacker natur inpå knuten

Ölstavägen 114, Färentuna

7 rok, ca 212 + 34 m² UTGÅNGSPRIS 4 395 000 kr **VISAS** Ring för tidsbokning **ADRESS** Ölstavägen 114 **BYGGÅR** 1984+1998 **TOMT** 1053 m² **EP** 82 kWh/kvm/år **MÄKLARE** Linn Lagerqvist **TELEFON** 0705-10 65 69

- Vidsträckt utsikt
- Altan med söderläge & jacuzzi
- Totalt 246 kvm

CENTRUMBLADET

Välkomna till Ekerö Centrums

Sommar fest!

Lördag 9 juni kl 10–15

Aktuella erbjudanden gäller endast den 9 juni 2018 om inte annat anges.

Lisa Ajax uppträder!

- Ansiktsmålning
- Hoppborg
- Popcorn
- Sockervadd
- Fiskdamm
- Glass till barnen
- Friskis & Svettis
- Magdansösen Nadja

Alla butiker har fina erbjudanden denna dag!

Arrangör: Ekerö Centrumförening

E-handel i all ära.

Information och aktuella erbjudanden från dina lokala butiker i Ekerö Centrum

Floristhörnan Ekerö

Äntligen sommar!

Sommarblommor, kryddor och amplar! Allt från våra lokala odlare!

Ta 3 betala för 2 på lokalodlat

Gäller endast 9/6 -18

Always Fitness 24

Öppet dygnet runt!

169 kr per månad

Sommarerbjudande!

Träna för 169:-/mån eller 1995:-/år. 250:- i medlemsavgift tillkommer i samband med tecknande av medlemskap. Vi har öppet dygnet runt och erbjuder kondition, fria vikter och separat tjejdel.

Kingswood Since 2012

Sommarfest!

20 % på allt i butiken! Gäller ej från lokala leverantörer och endast 9/6 -18.

20 % rabatt på allt!

Ekerö Optik

Passa på!

Specialvisning med 20 % rabatt på solglasögon under dagen!

Lördag 9 juni kl 10-15: Möt Anja från Marc Jacobs, Carrera, Max Mara och Polaroid. Passa på att prova hela kollektioner av vanliga bågar och sol. 20 % rabatt på solglasögon under dagen!

30 % rabatt på alla glas*

*Erbjudandet gäller vid köp av kompletta glasögon med Hoyas senaste glas inkl bästa behandling. (Värde upp till 3972:-). Kan ej kombineras med andra erbj/rabatter. Gäller t.o.m 18-06-22.

Ekerö Kemtvätt

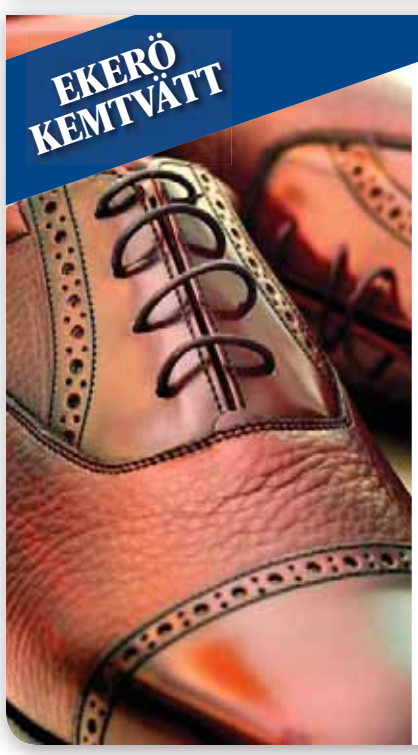

30 % rabatt på väskor och plånböcker

Förutom kemtvätt erbjuder vi skomakeri, skrädderi, batteribyten och reparation av alla slags klockor. Vi köper även guld. Välkommen in!

30 % rabatt på kemtvätt

Gäller vid inlämning vecka 23 & 24

Life

Sommarerbjudande 15 %

15 % på allt! Hos oss hittar du det mesta du behöver inför sommaren! Gäller lördag den 9/6 på ordinarie priser.

15 % rabatt på allt!

Vi föredrar ö-handel!

Information och aktuella erbjudanden från dina lokala butiker i Ekerö Centrum

EKERÖ GRILLEN

Svalkande goda erbjudanden!

Glass & Milkshake
20 kr

ItCare

Ny butik!

Har du problem med din dator, iPad eller din mobil?

Kom in till oss med dina frågor – vi hjälper till med det mesta.

20 % rabatt
på ditt första köp!

ICA Supermarket

Marknadspriser i butik! Gäller endast 9 juni

Fotbolls-VM
Vi har en tävling på torget! Vinn fotbollar, tröjor och kepsar

Skagenröra
29⁹⁰/hg
Vår egen. Fullmatad med räkor. Från manuella fiskdisken

Brieost
9⁹⁰/hg
Engelmanns. Packad

Baguette
10:-/st
Butiksbakad. Bonjour. 395 gr 25,30 kr/kg

Wienerbröd
5:-/st
Butiksbakad. Bonjour. 90gr. 55,60kr/kg

apoteket

Välkommen!

Välkommen in till oss på Apoteket Tidlösan! Här hittar du bland annat solskydd du kan lita på till sommarens alla soliga dagar.

10 % rabatt
på ett helt köp
med undantag för receptbelagda läkemedel

RIDDERHEIMS

Erbjudande!
Vid köp av tre varor lämnar vi 15 %

15 % rabatt
vid köp av tre varor

salabim.nu

DJUR KNUTEN

Kanonerbjudande endast idag!

Köp 1 Royal Canin Katt våtfoder 12-pack, få 1 GRATIS! (Gäller utvalda sorter och endast den 9/6 -18)

1 gratis på köpet!

bageri ekerö

Glass från Engelholms

Njut av en räkmacka & ett glas vin hos oss!

Vi har matbröd, kaffebröd, tårtor, grilltoast, smörgåsar, sallader, pajer, bakad potatis och glass från Engelholmsglass.
Öppet: Måndag-fredag 7.00 - 18.30. Lördag 8.00 - 16.00.

SVENSK FASTIGHETS FÖRMEDLING

Din lokala mäklare i Ekerö Centrum

Kontakta oss för gratis borådgivning och en kostnadsfri värdering!

Kostnadsfri värdering

Smultronet Ekerö

Maybelline

Sommarerbjudande!

Handla valfri produkt från Maybelline och få en gåva! Välkommen in till oss! (Erbjudandet gäller lördag 9/6 -18)

Gåva på köpet!

ÖPPETTIDER

Vardagar 10.00–18.30
Lördag 10.00–15.00
ICA ..... alla dagar 8.00–22.00

Vissa butiker har utökade öppettider.
För information – se ekerocentrum.se

EKERÖ CENTRUM

Din lokala ö-handelsplats

din syn Ekerö Optik · Ekerö tobak · life · KLIPPOTEKET Ekerö · EKERÖ KEMTVÄTT · Ekerö Centrum Thai Wok & Sushi
DJUR KNUTEN · Folktandvården · KappAhl · RIDDERHEIMS · ItCare · Smultronet Ekerö
Swedbank · Handelsbanken · Kingswood Since 2012 · SVENSK FASTIGHETS FÖRMEDLING · BC Låsservice AB · Floristhörnan Ekerö
EURO SKO · ICA Supermarket Tappström Öppet 8-22 · MÄLARÖ CAFÉ · bageri ekerö Bageri | Butik | Kafé · EKERÖ GRILLEN · Always Fitness 24

WWW.EKEROCENTRUM.SE