MÄLARÖARNAS
nyheter
100 % OM ÖARNA!
8 NOVEMBER 2017 | NR 17 ÅRGÅNG 68 | MÄLARÖARNAS NYHETER GES UT AV MÄLARÖ MEDIA AB

Färjeläget byggs om

Framkomligheten kommer att påverkas vid Jungfrusunds färjeläge när nytt kösystem, nya gång- och cykelvägar, busshållplatser, infartsparkering samt ny korsning ner till färjeläget anläggs. | **4**

FOTO: EWA LINNROS

Förbifarten under jord

Arbetet framskrider med Sveriges största infrastrukturprojekt någonsin, Förbifart Stockholm. På bilden ses den arbetstunnel som nu byggs och som ska gå 850 meter in i berget när den är klar. | **10**

FOTO: EWA LINNROS

Ekerö bostäder kvar

Det blir ingen försäljning av 49 andelar i Ekerö bostäder. Det är resultatet av en utredning som kostat 395 000 kronor. | 6

Kommunhuset byggs om

Man anser att det är för dyrt att bygga ett nytt kommunhus men det är trångt i det nuvarande. Därför bygger man nu om för att skapa öppnare ytor. | **8**

Nya bussturer

När SL:s överskott på närmare en halv miljard kronor ska investeras, får Mälaröarna utökad trafik på fyra linjer. | **12**

Ingen flyktingpaus

Kommunen klarar av att ta emot alla de nyanlända som hänvisas hit i år. Det ser däremot dystrare ut inför mottagandet första halvan av nästa år. | **14**

Internationella barndagen

Föredrag, teater och prova-på-aktivieteter – under internationella barndagen ordnar kommunen många aktiviteter. | **25**

De söker efter historien

Två bilder som hittades i en container i Stenhuggarbyn för nära 30 år sedan tillhör de få ledtrådar som finns till de människor som levt i byn. Nina Karlsson och Helena Sallnäs jobbar hårt för att få ordning på historien. | **16**

"I dagarna fick vi beskedet att Ekerö bostäder inte säljs ut av Moderaterna och den politiska ledningen. Än en gång har Moderaterna tagit sitt förnuft till fånga och lyssnat på oppositionen men också medborgarna när de försökt sälja ut våra gemensamma tillgångar." | **tyck 30**

EKERÖ BILSKADE CENTER
Vi samarbetar med samtliga försäkringsbolag
EKERÖ BILGLAS
Byte av rutor • Reparation av stenskott • Fri lånebil
www.ekerobilskadecenter.com
Tel: 08-560 245 15 • Skå Industriområde

Din nya arbetsplats?
Gratis Prova på-vecka
DESTINATION EKERÖ
Ring Camilla 070-635 73 34

BILTVÄTT
Ren bil snabbt!
CIRCLE K
Träkvista
08-560 300 96

Outsourca dina ekonomitjänster till oss!
www.admit.se
ADMIT
EKONOMI SOM STÄRKER AFFÄREN

Vad tycker du om bilköer?
Vi finns i Ekerö C
erb
Ekerö Redovisningsbyrå AB
TEGELBRUKSVÄGEN 1A / EKERÖ C / 08-560 397 00

Specialvisning!

VARMT VÄLKOMNA!
Vi bjuder alltid på kaffe!

miljödiplom SVENSK MILJÖBAS

din syn **Ekerö Optik**

08-560 313 10 | Ekerö centrum | Snett emot Systembolaget
Måndag-fredag 10.00-18.30. Lördag 10.00-15.00

Alice Holmgren, Maja Ringsäter och Frida Eriksson Arrhén har startat "Femkampen" – en frizon där tjejer får ta plats. Sid 20

FOTO: PRIVAT

Ekeröbon Marcus Holmgren har tagit silver i EM i bänkpress i La Manga i Spanien. Sid. 26.

FOTO: PRIVAT

Tredje gången gillt?

Redan 2008 och 2011 ville alliansen sälja ut hela Ekerö bostäder men båda gångerna fick planerna avblåsas. Nu 2017 handlade det om att sälja 49 procent av bolaget, men ännu en gång har planerna fått skrinläggas. Är det tredje gången gillt tro? Läs mer om vad som gjorde att det inte blev någonting av och vad det har kostat att hantera dessa försäljnngsplaner.

Ombyggnationer av kommunhuset har skett betydligt mer än tre gånger och nu är det dags igen. Vi har tagit reda på vad det är man ska göra och även blickat bakåt i husets historia.

En tillbakablick i historien gör också boende i Stenhuggarbyn och nu vill de ha hjälp för att fylla på kunskapen om byns tidigare invånare.

Men vi blickar förstås även framåt och ser hur läget är för mottagandet av nyanlända inför kommande år, vi har träffat tre tjejer som vill skapa en frizon för tjejer och binära personer och så har vi klivit ned i berget in mot framtiden – det handlar om Förbifart Stockholms tunnelarbete på Lovö.

För MN är det nu 68:e året vår tidning levererar nyheter. Tack vare detta kan vi ackompanjera våra färska nyheter med bakgrundshistorik till många av dessa, som nu både med Ekerö bostäder och kommunhuset.

EWA LINNROS
ewa@malaroarnasnyheter.se

Nyheter ..... sid 4-20
"Fråga Johan" ..... sid 22
Kultur ..... sid 24-25
På gång ..... sid 26
Fokus ..... sid 27
Sporten ..... sid 28-29
Insändare ..... sid 30
Öarna runt ..... sid 31
Familjesidan ..... sid 32
Privata annonsmarknaden ..... sid 32
Mälarökrysset ..... sid 33
Larmet går ..... sid 34

100 % MÄLARÖARNA!

MN håller koll på Mälaröarna åt dig! Gjord för mälaröbor, av mälaröbor på Mälaröarna.

MN delas ut av Bring Citymail

Mälaröarnas nyheter startades av Svenska Dagbladet 1949

REDAKTIONEN ANNONSBOKNINGEN

MÄLARÖARNAS nyheter

Mälaröbornas egen nyhetstidning
Partipolitiskt obunden
Etablerad: 1949 av SvD
Ges ut av Mälarö Media AB

REDAKTÖRER
Lo Bäcklinder, Ewa Linnros.
• ANSVARIG UTGIVARE
Laila Westerberg
• KONTAKT 08-560 358 00
red@malaroarnasnyheter.se
insandare@malaroarnasnyheter.se

ADRESS
Box 100, 178 22 Ekerö

PRENUMERATIONER
Boende utanför kommunen 550 kr/år. Betalas till bankgiro 837-0017

TRYCK V-TAB, Södertälje 2017

ANNONSER
• ANNONSBOKNING
Gertrud Appelqvist
Per Hansson
Laila Westerberg
• KONTAKT 08-560 356 00
annons@malaroarnasnyheter.se
• ANNONSSTOPP
Torsdag kl 12 en vecka före utgivningsdagen.

Tidningen ansvarar ej för icke beställt material samt för fel med annonser mer än till annonspriset.

HEMSIDA
www.malaroarnasnyheter.se

UTGIVNING 2017

Jan	25	
Feb	8	22
Mars	8	22
April	12	26
Maj	10	24
Juni	7	21
Aug	23	
Sep	6	27
Okt	11	25
Nov	8	29
Dec	13	20

ADEOCARE
HEMTJÄNST | DEMENSVÅRD | SILVIASYSTER

Din lokala Hemtjänst och Boendestödjare

AdeoCare verkar efter en filosofi som bygger på små, lokala arbetsgrupper där vi anpassar vårt stöd efter dina unika behov och situation. Det är troligtvis hemligheten bakom våra goda resultat och kvalitet.

Varför välja AdeoCare Ekerö?

- √ Specialutbildad personal utifrån Silviasysterfilosofin
- √ Teambaserat arbetssätt
- √ Goda arbetsvillkor för personalen
- √ Nöjdast kunder

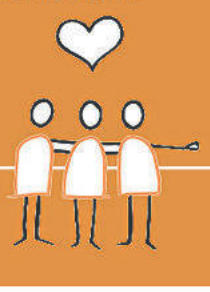

Tel. 08-731 77 07

Varför inte ringa Stockholms största mäklare?

Fastighetsbyrån

Ekerö | Ekerö Sandudden Krossvägen 17

Utgångspris 7 975 000 kr **Rum** 7 rum, varav 3-4 sovrum **Boarea** 184 kvm **Tomt** 1 111 kvm **Byggt** 1999
Energiklass D **Visas** Sön 12/11 12.30-13.15 Mån 13/11 18.00-18.30
Mäklare Mindy von Berlepsch 072-718 33 89

Ekerö | Färingsö Kungsberga Ettans väg 13

Utgångspris 2 575 000 kr **Rum** 2 rum, varav 1-2 sovrum **Boarea** 40 kvm + 15 kvm **Tomt** 2 433 kvm
Byggt 1945 **Mäklare** Mindy von Berlepsch 072-718 33 89

Ekerö | Ekerö Helgö Bergsrundan 33

Utgångspris 3 975 000 kr **Rum** 3 rum, varav 2-2 sovrum **Boarea** 80 kvm **Tomt** 2 066 kvm **Byggt** 2008
Visas Tor 9/11 Sön 12/11 12.15-13.00 **Mäklare** Sandra Selander 070-796 83 80

Ekerö | Ekerö Munsö Fågelsången 8

Utgångspris 3 275 000 kr **Rum** 5 rum, varav 3-4 sovrum **Boarea** 88 kvm + 88 kvm **Tomt** 2 511 kvm
Byggt 1963 **Visas** Tor 9/11 17.00-17.30 Sön 12/11 13.30-14.15
Mäklare Per-Martin Nesselsten 070-754 54 35

Ekerö | Färingsö Stenhamra Skogsvägen 28

Utgångspris 4 675 000 kr **Rum** 5 rum, varav 3-4 sovrum **Boarea** 96 kvm + 86 kvm **Tomt** 1 274 kvm
Byggt 1963 **Ring för tidbokning** **Mäklare** Per-Martin Nesselsten 070-754 54 35

Ekerö | Ekerö Adelsö Norrängsvägen 8

Boarea 134 kvm **Tomt** 1 234 kvm **Byggt** 2005 **Mäklare** Mindy von Berlepsch 072-718 33 89

3:a Ekerö | Ekerö Tätort Gustavavägen 92

Utgångspris 2 995 000 kr **Avgift** 4 600:-/mån (inkl värme, vatten och garage) **Boarea** 89 kvm **Vån** 1 av 1
Energiprestanda 135 kWh/kvm år **Ring för tidbokning** **Mäklare** Sandra Selander 070-796 83 80

Ekerö | Ekerö Gällstaö Stormansgränd 9

Utgångspris 5 675 000 kr **Rum** 5 rum, varav 3-4 sovrum **Boarea** 121 kvm **Tomt** 134 kvm **Byggt** 2003
Ring för tidbokning **Mäklare** Per-Martin Nesselsten 070-754 54 35

TRAFIK

Ombyggnation av färjeläget begränsar framkomligheten

JUNGFRUSUND | **Trafikanter ombeds att planera sina resor med Ekeröleden med god tidsmarginal då kommunen bygger om färjeläget i Jungfrusund, då ombyggnationen kommer att påverka framkomligheten.**

Det som ska byggas är ett nytt kösystem till färjan vid Jungfrusunds färjeläge, nya gång- och cykelvägar och busshållplatser för att förbättra framkomligheten och trafiksäkerheten. Man ska även bygga en ny infartsparkering och en anslutande lokalgata.

I projektet ingår även en ombyggnad av korsningen Jungfrusundsvägen/Bryggavägen. Denna kommer att att byggas om eftersom nuvarande korsning upplevs som mycket snäv i riktning mot färjan.

Ombyggnationen pågår mellan november 2017 till och med april 2018. Under byggtiden påverkas framkomligheten eftersom det endast kommer att finnas två istället för fyra köfält öppna för personbilstrafik.

Kommunen hoppas att trafikanterna har överseende med de olägenheter som kan uppstå under byggtiden och ber också samtliga trafikanter att planera sina resor med så god tidsmarginal som möjligt.

EWA LINNROS
ewa@malaroarnasnyheter.se

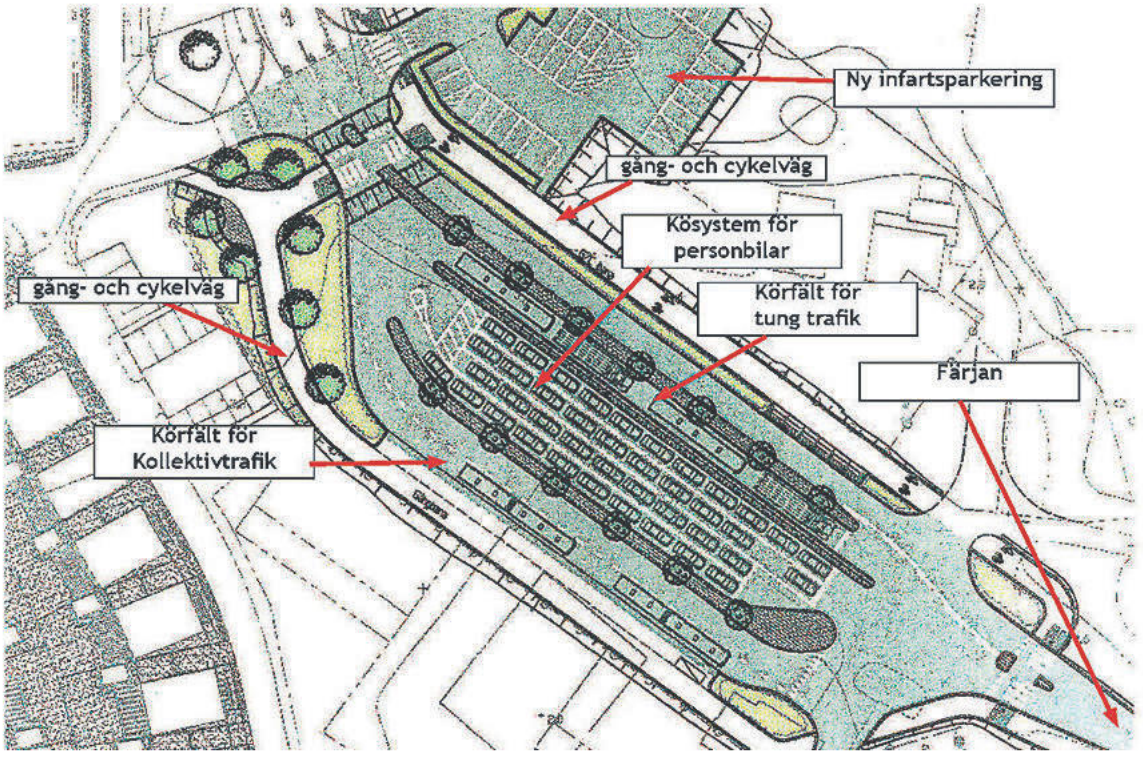

Översiktsbild över området i Jungfrusunds sjöstad, visar hur färjeläget ska byggas om. Ombyggnationen sker för att förbättra framkomligheten och trafiksäkerheten.

ILLUSTRATION: EKERÖ KOMMUN

Mälaröarnas Hemtjänst

Hemtjänst med kvalitet sedan 2010

Varje människa är unik. Våra egenskaper, livssituationer och behov är olika, men vi har i grunden samma värde. Den människosynen är central för oss på Mälaröarnas Hemtjänst, och den hjälper oss att skapa en stark kultur präglad av medmänsklighet, respekt, och lyhördhet.

Vi är övertygade om att vår starka kultur är en viktig anledning till att vi och våra medarbetare har väldigt nöjda kunder, och kan hålla så god kvalitet. År efter år.

Intresserad av att välja eller byta till oss? Vi kommer gärna på besök och berättar mer om oss!

Sofia Englund, 072-227 32 00
Grundare/verksamhetschef

Varför välja oss ?

*Vi är den enda privata hemtjänsten på Mälaröarna som är helt lokal. Det gör att vi har **100% fokus på Ekerö** och våra kunder här.*

*Med ca 40 st medarbetare som varje månad utför många 1000-tals besök i hela kommunen är vi **alltid i närheten**.*

*Vår verksamhet har **kommunens nöjdaste hemtjänstkunder**, enligt Socialstyrelsens undersökning 2016**

* Källa: Socialstyrelsens undersökning "Vad tycker de äldre om äldreomsorgen, 2016"

Sara Forselius, 076-010 72 22
Samordnare

www.malaroarnashemtjanst.se Tel: 08-560 250 50 facebook.com/malaroarnashemtjanst

Fest för far!

Hos oss är det viktigt med kvalitet!

69,90 /kg

KÖTT FRÅN SVERIGE

Nötfärs ICA. Ursprung Sverige. Storpack.
Max 12 % fetthalt. **Max 2 köp/hushåll.**

24,90 /hg

Från vår Deli!
Grillad Rostbiff
Ursprung Sverige. Bröderna Nilsson.
Jfr pris 249:00/kg.

Bjud far på en klassisk Boeuf Bourguignon.
/William

7,90 /hg

Från vår Deli!
Potatsisallad Alhambra.
Fransk och krämig. Jfr pris 79:00/kg.

149:- /st

Från manuella fiskdisken!
Hummer Ursprung Kanada.
Ca 500 g. Jfr pris 298:00/kg.

19,90 /st

Adelsö Öl
Adelsö bryggeri. 33 cl.
Redemption och Stardust.
Jfr pris 60:30/liter.
Ord pris 23:90/st.

19,90 /st

Tappens Bea
ICA. Tappströms kök. 200 g.
Vår egengjorda bearnaisesås.
Jfr pris 99:00/kg.

10:- /st

Pommes Frites/
Pommas Stripe
ICA. 1 kg. **Ord pris 12:50/st.**

12,90 /hg

Lagad av våra kockar!
Boeuf Bourguignon
ICA Tappströms kök. Jfr pris 129:00/kg.

ICA Supermarket Tappström

Öppet 8–22

Priserna gäller vecka 45 t o m 12/11-17 Lägre priser kan förekomma. Reservation för slutförsäljning och ev tryckfel.

FÖRSÄLJNING

”Det är häpnadsväckande att så mycket pengar har använts till den här utredningen”

Ingen delförsälning av Ekerö bostäder

KOMMUNEN | **Ekeröalliansen avslutar ärendet om ett partnerskap med Ekerö bostäder, detta efter att man tagit del av den externa utredningen om förutsättningarna för en partner i Ekerö bostäder.**

I november förra året kom nyheten om att Ekeröalliansen ville sälja ut 49 procent av andelarna i Ekerö bostäder, en nyhet som väckte starka motreaktioner hos både hyresgäster och oppositionen. Men nu blir det ingen försäljning och oppositionsrådet Hanna Svensson (S) är glad över nyheten.

– Det känns fantastiskt bra, framförallt att vi i kommunen får behålla våra gemensamma tillgångar och bostäder. Det är jättebra för kommunens framtid.

Adam Reuterskiöld (M), kommunstyrelsens ordförande, kommenterar i ett pressmeddelande att det förra hösten fanns olika aktörer som visat intresse för att ingå i ett partnerskap med Ekerö bostäder. Men när ett ordförandeförslag lades på kommunstyrelsens möte den 30 november 2016 om att utreda ett partnerskap med Heimstaden bostad AB, kom det som en blixt från klar himmel för både oppositionspolitiker, hyresgäster och även får den dåvarande VD:n för bolaget som inte fått någon information i förväg. Heimstaden hade lämnat ett bud om att få ingå ett partnerskap med Ekerö bostäder dagen före kommunstyrelsens möte och på frågan om hur länge dialogen mellan Heimstaden och kommunen egentligen pågått, svarade då Adam Reuterskiöld att han inte heller visste något i förväg.

Ordförandeförslaget om att utreda ett partnerskap med Heimstaden bostad AB, breddades sedan till att öppna upp för flera intressenter. Kommunen anlitade NAI Svefa för att analysera marknaden och har fört samtal med potentiella aktörer. Utöver Heimstaden har även Carnegie visat intresse.

Marknadsanalysen har kommit fram till slutsatsen att man inte lyckats ”identifiera någon aktör som dels uppfyller de högt ställda kraven på köparen samt marknadens reaktion på minoritetsägande”. Därför bedömer man att det inte finns förutsättningar att ingå ett partnerskap.

”Vi har från början varit tydliga med att vi enbart är beredda att överväga ett partnerskap om vi hittar en aktör som uppfyller våra krav”

Mot bakgrund av detta har Ekeröalliansen nu beslutat att avsluta ärendet och inte gå vidare med en försäljning av andelar i Ekerö bostäder.

– Vi har från början varit tydliga med att vi enbart är beredda att överväga ett partnerskap om vi hittar en aktör som uppfyller våra krav. Aktören ska vara långsiktig med en bra och effektiv förvaltning, ha en god vana och positiva resultat i sitt arbete med att förvalta och utveckla fastighetsbolag samt en vilja att utveckla vårt hyresbestånd. Då vi inte hittat en aktör som vill gå in som minoritetspartner under de kriterier vi angivit väljer vi att inte gå vidare med förslaget, säger Adam Reuterskiöld.

Arbetet med marknadsanalysen påbörjades i juni i år och avslutades med avrapportering den 30 oktober. Analysen har kostat 395 000 kronor.

– Det är häpnadsväckande att så mycket pengar har använts till den här utredningen. Då finns ju inte tiden som våra egna tjänstemän lagt ner inräknat heller. Det hade kunnat vara lön för en lärare, undersköterska, bibliotekarie eller nån annan personal i våra verksamheter istället. Det är våra gemensamma skattepengar och de ska vi förvalta med större respekt än så här, kommenterar Hanna Svensson.

Planer på att sälja Ekerö bostäder har varit på tapeten två gånger tidigare, fast då har det varit tal om att sälja hela bolaget. Första gången var 2008. Oppositionen lyckades genom minoritetsbordläggning, skjuta upp beslutet och genomdriva att en utredning skulle göras. Denna utredning kostade 39 820 kronor exklusive moms.

Nästa gång var 2011. På sex dagar lyckades oppositionen samla ihop 2 300 namnunderskrifter för att driva igenom en folkomröstning som skedde 2012 där 66 procent röstade nej till en försäljning. Alliansen hade satt 50 procents valdeltagande som gräns för att följa resultatet, men valdeltagandet hamnade under 45 procent. Kostnaden kring utredning om försäljning denna gång, hamnade på 572 000 kronor exklusive moms. Detta innebär att man utrett försäljning av Ekerö bostäder vid tre tillfällen för totalt en dryg miljon kronor.

EWA LINNROS
ewa@malaroarnasnyheter.se

Heldagsutflykt med buss till
JULMARKNADEN PÅ TAXINGE SLOTT
Lördagen den 25 november 2017

FOTO TAXINGE SLOTT

SVERIGES STÖRSTA JULMÄSSA på sörmländska Taxinge Slott, med över 130 av landets bästa hantverkare. Vi avslutar dagen med ett besök i Taxinge kyrka som guidas av vår kyrkoherde Monika Regnfors Sjörén och vi firar en andakt tillsammans.

OBS! ANTAL PLATSER ÄR BEGRÄNSAT SÅ BOKA SÅ SNART SOM MÖJLIGT

NÄR	Lördagen den 25 november 2017
AVRESA	08.15 Munsö kyrka/08.45 Ekebyhovskyrkan
HEM	18.00 Ekebyhovskyrkan/18.30 Munsö kyrka
ANMÄLAN	senast 20 november till expeditionen tfn 08-560 387 00
FRÅGOR	Anita Lahham, diakon 08-560 387 29, anita.lahham@svenskakyrkan.se
KOSTNAD	200 kr (inkl. buss, inträde och skinksmörgås, tårta och kaffe/te) Betalning sker på bussen.

Väl mött! Diakonin/Svenska kyrkan, Ekerö pastorat

JULGRÖT

To 7 december kl 12:00 i Adelsö hembygdsgård, Julgröt med underhållning, kostnad 50 kr
On 13 december kl 12:00 i Klockargården, Lovö Välkomna på julgröt med sång, kostnad 40 kr
Anmälan senast 8/12, till Dan Bekking 08-560 387 06 eller dan.bekking@svenskakyrkan.se
To 14 december kl 12:00 i Ekebyhovskyrkan, Julgröt med underhållning, kostnad 50 kr

Välkommen!

Svenska kyrkan
EKERÖ ADELSÖ-MUNSÖ LOVÖ

Tröttnat på köerna?
Bo & Arbeta på Ekerö
Hyr kontor/lokal/rum

Att jobba och bo på Ekerö innebär att man slipper sitta i köer, får mer tid över till familj och vänner och skonar miljön. Vi har nyrenoverade kontorslokaler till uthyrning i Brygga Industriområde. Nära till buss, färja och Ekerö centrum. Vi har även uppställningsytor och lagerlokaler på inhägnat område i närheten av kontorsfastigheten.

EKERÖ REDERI AB - 08-560 347 69 - info@ekerorederi.se

EKERÖ PASTORAT

Adelsö-Munsö, Ekerö och Lovö församlingar

Gudstjänst, musik, soppa, föreläsning m.m.

Ons 2017-11-08 Klockargården, Lovö
12:00 **HÖSTSOPPA MED PÄRLA** 40 kr Anmälan till Dan Bekking senast 6/11: 08-560 387 06, dan.bekking@svenskakyrkan.se

Ons 2017-11-08 Ekebyhovskyrkan
19:00 **VECKOMÄSSA** Magnus Ehntorp, Mie Johansson

Tors 2017-11-09 Ekebyhovskyrkan
11:45 **LUNCHBÖN**
12:00 **SOPPLUNCH** 50 kr

Sön 2017-11-12 Ekebyhovskyrkan
11:00 **MÄSSA FÖR SMÅ OCH STORA** Magnus Ehntorp, Helena Hansson Ekerö barnkör, Körerna Blue Voices, Grönsångarna och Lena Stämmor medverkar. I samband med gudstjänsten kommer val till Ekerö församlingsråd att hållas. Församlingsrådets ordförande närvarar för att svara på frågor. Välkommen med din röst!

Sön 2017-11-12 Lovö kyrka
11:00 **SAMTALSGUDSTJÄNST I LUTHERS ANDA** Dan Bekking, Vivi-Anne Gäfvert

Mån 2017-11-13 Ekebyhovskyrkan
19:00 **FILMKVÄLL + SOPPA** börjar med mat kl 19.00. 19.30 visas en miljöfilm. Kostnad 50 kr. Film med diskussion. Anmälan till expeditionen senast 8/11 på tfn 08-560 387 00

Tis 2017-11-14 Ekerö kyrka
19:00 **ORGELFOKUS** Bengt Tribukait orgel, Jonathan Turgeon fiol

Ons 2017-11-15 Ekebyhovskyrkan
19:00 **VECKOMÄSSA** Dan Bekking, Helena Hansson

Tors 2017-11-16 Ekebyhovskyrkan
11:45 **LUNCHMUSIK** Lennart Lundblad, sång Kerstin Baldwin Sterner, piano
12:00 **SOPPLUNCH** 50 kr

Lör 2017-11-18 Klockargården, Lovö
09:30 **RETREAT** Simone Allertz, diakon 08-560 387 43 och Dan Bekking, präst. Anmälan till exp 08-560 387 00 senast 9/11. 100 kr inkl fika, frukt och lunch

Sön 2017-11-19 Ekerö kyrka
11:00 **HÖGMÄSSA** Mats Eliasson, Helena Hansson. Efter högmässan kommer val till Ekerö församlingsråd att hållas. Välkommen med din röst!

Sön 2017-11-19 Lovö kyrka
11:00 **GUDS KÄRLEK ÄR SOM STRANDEN, TEMAGUDSTJÄNST OM ANDERS FROSTENSON**. Ann-Sofie Kamkar, Leif Asp, Anne-Li och Göran Lomaeus; Efter gudstjänsten sopplunch och kaffe. Invigning av Frostensonrummet i Klockargården. Karin Lidman Frostenson, från Anders Frostensons psalmcentrum berättar om sin pappa. I samband med gudstjänsten kommer val till Lovö Församlingsråd att hållas i vapenhuset. Välkommen att bidra med din röst från kl 10:00. *Var god se separat annons.*

Sön 2017-11-19 Munsö kyrka
16:00 **ORD, MUSIK OCH STILLHET** Ann-Sofie Kamkar, Anna Pihl Lindén I samband med gudstjänsten kommer val till Munsö Församlingsråd att hållas i vapenhuset. Välkommen att bidra med din röst.

Ons 2017-11-22 Ekebyhovskyrkan
13:00 **VECKOMÄSSA** Ann-Sofie Kamkar, Helena Hansson
19:00 **VECKOMÄSSA** Dan Bekking, Helena Hansson

Tors 2017-11-23 Ekebyhovskyrkan
11:45 **LUNCHBÖN**
12:00 **SOPPLUNCH** 50 kr

Lör 2017-11-25 Taxinge slott
10:00 **PASTORATSUTFLYKT TILL TAXINGE JULMARKNAD** Följ med till Sveriges största julmässa på sörmländska Taxinge slott. Kostnad 200 kr. Info Anita Lahham, anita.lahham@svenskakyrkan.se, 08-560 387 29. *Var god se separat annons.*

Sön 2017-11-26 Ekebyhovskyrkan
11:00 **EKEBYHOVSMÄSSA** Dan Bekking, Vivi-Anne Gäfvert

Sön 2017-11-26 Munsö kyrka
11:00 **HÖGMÄSSA** Mårten Mårtensson, Anna Pihl Lindén

Sön 2017-11-26 Drottningholms slottskyrka
16:00 **HÖGMÄSSA** Dan Bekking, Leif Asp, Markuskyrkans Kammarkör, Markuskyrkans Kammarkör, Eva Karpe dirigent

Ons 2017-11-29 Munsö församlingsgård
18:00 **PYSSELKVÄLL FÖR FÖRÄLDRAR** Gör din egna adventskrans. Anmälan till Mona Wikborg senast 26/11; 08-560 387 64, mona.wikborg@svenskakyrkan.se

Ons 2017-11-29 Ekebyhovskyrkan
19:00 **VECKOMÄSSA** Ann-Sofie Kamkar, Helena Hansson

Med reservation för ev. ändringar

Efter Kyrkoval 2017 är det nu dags att välja kandidater till **FÖRSAMLINGSRÅDEN 2018-2021**. Församlingsråden har ansvar för gudstjänst- och verksamhetslivet i församlingarna. Välkommen att nominera eller nomineras!

Adelsö-Munsö församlingsråd
Adelsö kyrka har ägt rum den 29 oktober.
Munsö kyrka sö 19 nov efter kl 16-gudstjänsten

Lovö församlingsråd
Lovö kyrka sö 19 nov direkt efter gudstjänsten.
Även från kl 10

Ekerö församlingsråd
Ekerö kyrka sö 19 nov efter 11-gudstjänsten
Ekebyhovskyrkan sö 12 nov 11-gudstjänsten Kyrkorådets och församlingsrådets ordförande närvarar för att svara på frågor.
Var god se separat annons.

Det finns bara ett fåtal platser kvar till **KONFA 2018** nu. På www.svenskakyrkan.se/ekero/konfa finns information och anmälan!

FÖR MER INFO

Kyrkluren med söndagens gudstjänster, 08-560 387 60
Månadsblad prenumerera gratis på Det händer-programmet. Ring 08-560 387 00 eller skicka ett meddelande till ekero.pastorat@svenskakyrkan.se så skickar vi hem programmet till dig.
Verksamhetskatalog höst 2017 för barn, ung och vuxen. Katalogen finns på pastoratets webbplats och dessutom i kyrkorna. Ring 08-560 387 00 eller skicka ett meddelande till ekero.pastorat@svenskakyrkan.se så skickar vi hem katalogen till dig.
Webbplats www.svenskakyrkan.se/ekero
FB www.facebook.com/ekeropastorat
FB Kyrkans Öppna förskola Ekerö Lovö Adelsö-Munsö
FB/Instagram Ungdom Ekerö
Appen Kyrkguiden med kalender, gratis nedladdning till mobiltelefon.
Kyrkradion på Radio Viking 101,4 MHz sö 09.00-10.00

FÄRINGSÖ FÖRSAMLING

GUDSTJÄNSTER

SÖNDAG 12 NOVEMBER
Gudstjänst
▸ *Skå kyrka 11.00*
Yngve Göransson, präst
Ligita Sneibe, musiker.

SÖNDAG 19 NOVEMBER
Gudstjänst med nattvard
▸ *Färentuna kyrka 11.00*
Yngve Göransson, präst
Joakim Wanzelius, musiker.

SÖNDAG 26 NOVEMBER
Gudstjänst
▸ *Hilleshögs kyrka 11.00*
Lars Brattgård, präst
Ligita Sneibe, musiker.

VECKOMÄSSA
Varje onsdag kl. 18.30
Välkommen på veckomässa i Stenhamra.
▸ *Stenhamra församlingsgård, Timmermannens kapell.*

GRUPPER OCH MÖTESPLATSER

ÖPPET KYRKIS
Måndag och fredag
▸ *Färentuna församlingshem 09.00–12.00*
Öppet för föräldrar och barn. Fredagar är det sångsamling kl.10.00

Miniorer (F-klass - åk. 2)
Måndagar
▸ *Färentuna församlingshem, 15.00*
Anmälan på hemsidan.

Juniorer (Åk 3 - 5)
Tisdagar
▸ *Färentuna församlingshem 15.00.*
Anmälan på hemsidan.

Ungdomskväll (Åk 6 - uppåt)
Onsdagar - Öppet hus
▸ *Stenhamra församlingsgård, 15.00.*

KJOLTYGEN
Varannan måndag, jämna veckor
▸ *Färentuna församlingshem 18.00-20.00.*
För kvinnor i alla åldrar.

FÄRINGSÖ KYRKLIGA SYFÖRENING
Onsdagar
▸ *Sånga kyrkskola 09.00–14.00*
Trevlig grupp som gör goda insatser.

STICKA OCH SKICKA
Onsdagar, jämna veckor
▸ *Stenhamra församlingsgård 19.00–21.00*
Vi stickar och skickar till behövande.

Kyrkofullmäktige 8 november
▸ *Stenhamra församlingsgård 19.00*
Öppet för alla.

Musikkafé

Franska klanger
Musik av Jean-Philippe Rameau, Claude Debussy, Gabriel Fauré, Albert Roussel och Francis Poulenc.

Håkan Sundin, flöjt, och Ivetta Irkha, piano.

Inträde 60 kronor för konsert och fika.

▸ *Stenhamra församlingsgård*
Lördag 18 november 14.30

Religionsdialog

Yngve Göransson, präst i Färingsö församling, bjuder in gäster från olika religiösa hemvister till samtal.

Denna gång gästas vi av fyra personer från den Judiska församlingen i Stockholm för ett samtal om hur det är att vara jude i Sverige idag.

▸ *Stenhamra församlingsgård*
Onsdag 22 november 19.00

Gigi Sahlstrand

Jimmy Sjöblom

Miljökafé

Fågel, fisk och mittemellan
Fokus närmiljö. Ta en fika och lyssna när ***Gigi Sahlstrand***, berättar om Fågellivet i vår närmiljö.
Vi dyker också ner i vårt Mälarvatten och hör dykaren och miljöföreläsaren ***Jimmy Sjöblom*** berätta om vår maritima värld i kommunen.

Fri entré, välkommen!

▸ *Stenhamra församlingsgård*
Lördag 26 november 15.00

Sopplunchar i Stenhamra och Färentuna

Kom på våra trevliga mötesplatser och njut av god soppa och gott sällskap. Varje torsdag i Stenhamra församlingsgård och varannan tisdag, udda veckor, i Färentuna församlingshem.

Följ Färingsö församling i sociala medier:

www.facebook.com/faringsoforsamling

Entrappaned - Vår ungdomsverksamhet

En trappa ned - Vår ungdomsverksamhet

Prenumerera på vårt månadsblad...!
Då får du information om våra verksamheter i din brevlåda inför varje ny månad. Maila eller ring vår kommunikatör Joakim Jonsson.
joakim.jonsson@svenskakyrkan.se
08-564 209 26

BYGGNATION

"Vi ska hela tiden jobba med att bli effektivare och få ut så mycket som möjligt av varje skattekrona"

Kommunhuset ska byggas om invändigt och ge plats för nya kontorsytor som ska skapa öppna och flexibla lokaler. Målet är att skapa en modern, flexibel och inspirerande arbetsplats.
FOTO: ARKIV

Kommunhuset byggs om – igen

KOMMUNEN | **Det är trångbott i kommunhuset, men att bygga ett helt nytt hus är för dyrt. Därför genomförs nu en ombyggnation där man på entréplan kommer bygga en testmiljö som ingår i projektet "Next Ekerö".**

Ombyggnationen är ett led i ett effektiviseringsarbete inom kommunen.

– Kommunen växer och vår ambition är att inte förvaltningarna ska växa i samma takt. Vi ska hela tiden jobba med att bli effektivare och få ut så mycket som möjligt av varje skattekrona, säger Daniel Lindqvist, biträdande kommundirektör.

Inom projektet "Ekerö next" vill man testa nya arbetssätt och samtidigt använda kommunhuset på ett effektivare sätt. Till skillnad mot andra kommuner ska man i Ekerö kommun inte bygga nytt utan sitta kvar i kommunhuset. Därför har man under åren avsatt medel för att bygga till och bygga ut.

– Idag sitter vi i långa korridorer med enskilda kontor. Men nu vill vi testa om vi inte kan använda ytorna på ett effektivare sätt och skapa andra typer av kontorsytor än de vi har idag, förklarar Daniel Lindqvist.

För att komma fram till vilken typ av utformning man ska ha, har man undersökt med kommunens anställda vilka arbetsuppgifter de har, hur ofta de arbetar enskilt respektive tillsammans och vilka ytor som efterfrågas som kanske saknas idag. Man har även gjort beläggningsmätningar där personalen via en app fått tre gånger per dag, frågan "sitter du vid ditt personliga skrivbord".

– Då har vi sett att det är väldigt låg beläggning. Man är på möten eller ute på uppdrag. Därför bygger vi den här testmiljön som kommer att ha både avskilda arbetsplatser och små samtalsrum. Det blir inga personliga platser på den här ytan utan man väljer plats utifrån det som passar vid tillfället, berättar Daniel Lindqvist.

Det kallas för ett aktivitetsbaserat arbetssätt men flera forskningsrapporter visar på att den här typen av kontor snarare drar ner effektiviteten. Det handlar om stress som framkallas av störande ljud, avsaknad av en personlig sfär och att man måste bära med sig sitt arbetsmaterial. En färsk studie visar på att det största klagomålet på den här typen av arbetsyta är bristen på möjligheten att stänga av omvärlden. Enligt studien blir personal i snitt avbrutna var elfte minut, vilket inte bara påverkar arbetsron utan också produktiviteten.

Ett exempel är Utbildningsradion som omorganiserats efter modellen. Detta har resulterat till att majoriteten som arbetar där valt att arbeta hemifrån därför att de inte trivs på arbetsplatsen längre.

– Då har man misslyckats och så hoppas vi verkligen inte att det ska bli. Sedan tror jag att vi måste bli mer öppna mot att arbeta hemifrån. Men vi hoppas på det motsatta och då måste vi skapa en arbetsplats som faktiskt folk vill komma till, säger Daniel Lindqvist.

Testytan ska stå klar vid årsskiftet och cirka 20 personer flyttar då in där. Det är personal från HR-avdelningen, kommunikationsavdelningen, delar av digitalisering och service, turismen- och näringsliv och styrgruppen för projektet "Ekerö next".

Ombyggnationen innebär inga andra kostnader än det som ligger i den årliga budgeten för renovering av kommunhuset.

– Det som tillkommer är att man byter ut möbler. I budgeten ligger 10 miljoner kronor för nästa år och 20 miljoner kronor för året därpå. Men då finns det utrymme för att lyfta taket på plan fyra i kommunhuset och att bygga ytterligare en våning. Men utnyttjar vi den befintliga huskroppen på ett bättre sätt, hoppas vi att vi slipper göra dessa stora åtgärder. Först måste vi se om testet faller väl ut. Gör det det, är målsättningen att utöka koncepten till flera delar i huset, säger Daniel Lindqvist.

EWA LINNROS
ewa@malaroarnasnyheter.se

FAKTA EKERÖ NEXT

>> Projektbudgeten ligger på 32,5 miljoner kronor för perioden 2017 – 2019. Inom budgeten ryms följande:

>> Samtliga kontorsytor (exkl. Ekerö direkt i entrén) ska öppnas upp för att skapa öppna och flexibla lokaler.

>> Installationer anpassas och kompletteras efter de nya förutsättningarna och ytskikt renoveras.

>> Ett eventuellt lyft av taket på en flygel för att utöka lokalytan ska utredas och vid behov projekteras samt utföras.

>> Målet är att skapa en modern, flexibel och inspirerande arbetsplats som stimulerar innovation, kreativitet och ständig utveckling.

>> Alla roller och arbetsuppgifter har varierande behov och kommunhuset måste därför innehålla flera olika miljöer, både fysiska och digitala, som passar många typer av arbetsuppgifter. Genom flexibla lokaler kan ytorna utnyttjas bättre och fler arbetsplatser kan tillskapas. Detta skapar möjlighet för verksamheter som idag är utlokaliserade att flytta in i kommunhuset.

Källa: Ekerö kommun

Socialhuset utrustat med ny fasad och port

KOMMUNEN | **Även socialhuset är under upprustning, där bland annat den nya entré har fått marmordetaljer och fasad samt port blir nu också utbytta.**

Till entrén till socialhuset har man tidigare använt skyddspaneler, det vill säga paneler som skyddar från regn, snö etcetera.

– Dessa paneler plockas nu bort för att klä in entrén med det ytskikt vi har planerat för. En ny entrédörr har beställts på grund av att entreprenaden fick fel dimension på befintlig port. Den nybeställda porten läggs på entreprenadens kostnad och belastar inte kommunens ekonomi. Den nya receptionen har renoverats och har som kommunhusets reception bland annat marmor- och trädetaljer för att skapa en fin och trivsam besöksmiljö för våra medborgare. Därutöver har vi nya besöksrum, ny hiss, ny entré via ramp och uppgraderade nya kontor intill, säger Rusmir Redzepagic, fastighetsförvaltare, fastighetskontoret.

Hissen i huset har byggts om trots att den var relativt ny.

– Hissen var aldrig färdigställd eftersom byggfirman som utförde arbetet gick i konkurs och ingen annan entreprenad ville fortsätta jobbet med befintlig hiss och ge garantier för arbetet på denna. Därför beställde vi en ny hiss, eftersom vi inte kunde ha en icke fungerande hiss, förklarar Rusmir Redzepagic.

Ombyggnaden av hissen har kostat 697 313 kronor. Kostnaden för socialhusets ombyggnadsprojekt ligger på 9 607 133 kronor per september 2017.

Under investeringsåren 2014 till 2016 har Socialhuset fått renoveringar av entré, fönster, markiser, gårdsbelysning med mera och hade en budget på 4,5 miljoner kronor och ett utfall på 3,6 miljoner kronor.

EWA LINNROS
ewa@malaroarnasnyheter.se

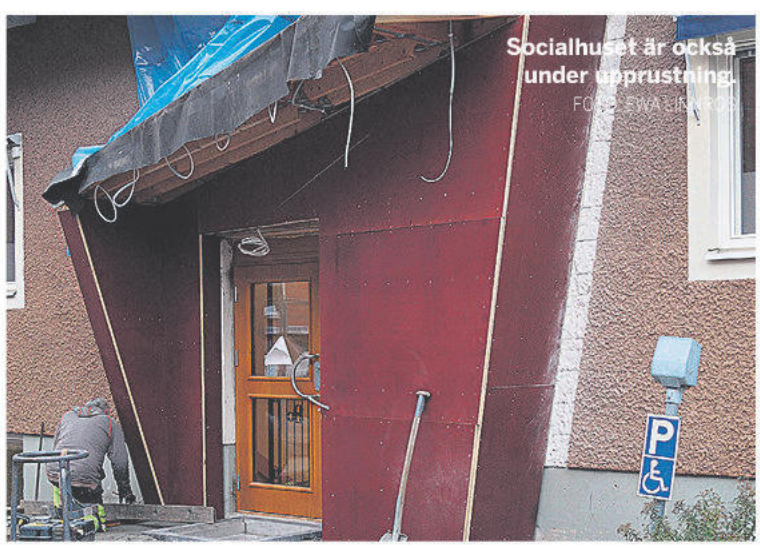

Socialhuset är också under upprustning.
FOTO: EWA LINNROS

Kommunhusets historia började 1955

KOMMUNEN| **På höstkanten 1955 stod kommunhuset klart för inflyttning. MN från 1955 skriver i en rubrik att "Ekerö nya kommunalhus andas effektivitet från golv till tak".**

"Spaden i jorden för Ekerö nya kommunalhus" lyder en rubrik från MN 1954. Vad slutsumman blev har MN:s redaktion inte fått fram, men den beräknade kostnaden för bygget uppgavs i MN från 1954, uppgå till en halv miljon kronor.

Sedan dess har kommunen och med den, kommunens förvaltningar vuxit. Alla som arbetar här får inte längre plats utan har utlokaliserats till bland annat det så kallade Henkelhuset intill Ekerö centrum och stadsarkitektkontoret huserar på före detta polisstationen.

Kommunhuset har genomgått många ombyggnationer under årens lopp. Att få fram alla ombyggnader och siffror för dessa är säkerligen inte omöjligt, men kräver djupdykningar i kommunens arkiv. För att se på vad som gjort i närtid, kan man bland annat nämna kontaktcentret Ekerö direkt som invigdes 2014. Ytan för kontaktcentret, där receptionen och delar av entréplan byggts om, landade på 12 miljoner kronor.

Ombyggnad av lunchrum, konferensrum, omklädningsrum med mera hade en budget på 13,8 miljoner kronor och ett utfall på 8,1 miljoner kronor. Ombyggnad av vaktmästeri, soprum, elcentral och konferensrum hade en budget på 7,5 miljoner kronor och ett utfall på 7,3 miljoner kronor.

När vi blickar bakåt igen i MN 1955, kan vi läsa:

"Ekerös fullmäktigeledamöter skall i framtiden fatta sina beslut mellan väggar i gröngrått och under ett furutak som följer yttertakets spetsiga form. Ledamötena ska upplysas av strålkastare som är infällda bakom glasskivor i taket och de skall sitta på stolar av bok som är klädda med hemslöjdstyg i blågrågrönt. Tre och tre vid bord med skivor av teak och underrede i bok. De eventuella åhörarna kan slå sig ned i någon av de fyra sofforna och sitta bekvämt på blågrönt med gula ränder."

Högt i tak var det i denna sal och en stege till priset 335 kronor införskaffas till salen. Denna stege ska enligt anteckningar, även få nyttjas till Träkvista gymnastiksal vid behov.

Fullmäktigesalen är idag ett minne blott. Idag har denna sal blivit inte mindre än fyra rum plus en gång och taket som tidigare gick upp till nock, det har blivit en våning till. Det sägs att det funnits en målning i taket som kan ha byggts in. Vem vet, nu när kommunhuset åter rustas kanske man kan hitta något spännande då väggar flyttas och kanske ett och annat tak öppnas upp...

EWA LINNROS
ewa@malaroarnasnyheter.se

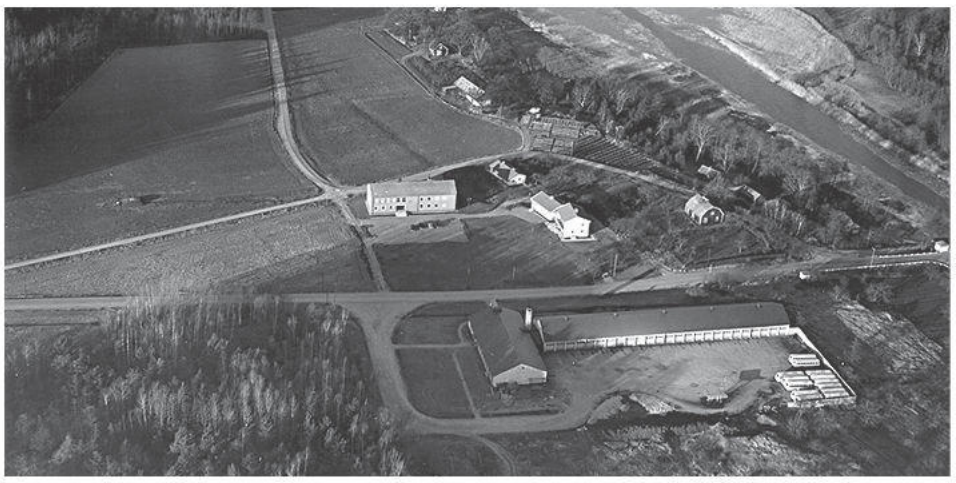

Ekerö nya kommunalhus andas effektivitet från golv till tak

Ekerö nya kommunalhus vid Tappström har trätt i funktion. Distriktets poliser var först på plan — de flyttade in i sina fyra rum i bottenvåningen redan för tre veckor sedan. Sjukkassans personal var der back i häl och slog sig ned i två rum en trappa upp. Kommunalexpeditionen flyttades tvärs över landsvägen från bussgaraget i början på veckan. Överläraren drog in med sina pinaler i går och i kväll öppna biblioteket. De 35 fullmäktige sätter sig i sina blågrågröna karmstolar för första gången den 28 oktober

Det nya kommunalhuset andas effektivitet — ända utifrån de röda tegelfasaderna och ända ner i källarens vita arkivrum, från de bruna väggarna i kommunalkamrerns rum till taket av sandblästrade furustavar i fullmäktigesalen ovanför.

Ja, det enda avsteget från effektiviteten är de tre vilstolarna i biblioteket en trappa upp. När såg man senast några stolar som så inbjöd till en lunds slummer?! Ett avsteg till kan man kanske hitta i det lilla lunchrummet, där man kan glädja sig åt husets enda tapet, en randig, värmande skapelse i grönt och gult, och pinnstolar i det klaraste blått.

Men varför inte börja en rundvandring från entréns stentrappa? Vi går genom de stora glasdörrarna och kommer in i den rymliga entréhallen, som skall tjäna som väntrum. En soffgrupp kommer snart på plats där. Här är

Översta bilden visar kommunhuset när det var alldeles nytt. I förgrunden syns även bussdepån vid Ekerö centrum. Nedre bilden visar ett klipp ur MN 1955. Då låg även poliskontoret i kommunhuset och på bilden ses polisman Gustav Hultgren.

TRAFIK

Största infrastrukturprojektet någonsin i Sverige tar form

LOVÖ | **Förbifart Stockholm är norra Europas största pågående tunnelprojekt och det känns tydligt en stolthet och entusiasmen bland de inblandade i projektet.**

Det är en fascinerande upplevelse att vandra in i arbetstunneln på norra Lovön, som vid tillfället då MN är på besök, har nått 240 meter in i berget. Att det är ett gigantiskt projekt blir tydligt när vi får höra om alla delar.

– Logistiken är det svåraste, berättar Kurt Urtel, samordnande byggledare. Men han liksom de andra som visar oss platsen, förmedlar också en stor entusiasmen över att få vara med om detta enorma projekt.

– Det är Sveriges största infrastrukturprojekt någonsin med en prislapp på cirka 30 miljarder kronor. Det kan tyckas vara mycket pengar men nyttan blir enligt de samhällsekonomiska kalkylerna ännu större genom snabbare resor och transporter i regionen, berättar Anders Cronqvist, delprojektskommunikatör på Trafikverket.

Projektet består av sju delprojekt. Ett övergripande projekt där alla installationer gås igenom av skyltning, dumpning av vatten, övervakning med mera, tre projekt är trafikplatserna på Lovön som ska ansluta till tunnlarna, anslutningen till E4 vid Sollentuna och anslutningen vid Kungens kurva och ytterligare tre är tunnelprojekt. Här ligger Lovö i mitten, de andra två är Sättra i söder och Vinsta i norr. Tunnelsprängningarna görs från de tre platserna och möts upp.

– Enligt den tidplan vi har fått från vår italienska entreprenör, kommer den norra delen att möta Lovödelen runt 2019/2020 och förmodligen sker det ungefär samtidigt för den södra delen, berättar Kurt Urtel, samordnande byggledare.

Arbetstunneln på norra Lovön ska nå 850 meter in i berget när den är färdigställd. Vid fotograferingstillfället hade man kommit till 240 meter. När arbetstunneln är klar, startar arbetet med huvudtunneln. Detta beräknas komma igång till sommaren 2018.
FOTO: EWA LINNROS

Inför tunnelarbetet har Trafikverket gjort en förberedande geologisk undersökning.

– Utifrån denna har vi sedan gjort en bedömning av vad vi kan träffa på under arbetets gång. Tunnlarna förstärks också med bultar som fungerar som ett slags armeringsjärn och därefter täcks berget med betong, förklarar projektledare Ulrika Hamberg.

När Förbifart Stockholm byggs måste krossat berg från bergtunnlarna tas omhand på ett effektivt och miljöanpassat sätt. För att inte belasta vägnätet med alltför många tunga transporter, har tre tillfälliga hamnar att anlagts, en vid Sättra varv och två på Lovö. Därifrån kommer cirka hälften av alla bergmassor att transporteras bort med pråmar till tillfälliga mottagningsplatser. Tunnelarbetet har tagit ordentlig fart. Den tunnel vi besöker är däremot inte själva biltunneln för den kommande förbifarten utan detta är en arbetstunnel, som ska in i berget cirka 850 meter. Det beräknas vara klart till sommaren 2018. Därefter är man framme för att börja sprängning av biltunneln som kommer att ligga på mellan 50 till 60 meter ner.

När väl de tre tunnelprojekten möts och tunnlarna är öppna hela vägen, återstår en hel del arbeten.

– Vi har markarbeten, vi ska lägga VA-ledningar, förbereda vägarna och sedan är det en väldigt massa betongjobb därnere. Vi ska ha utrymningsvägar var hundrade meter i huvudtunnlar och var hundrafemtionde meter i på- och avfartstunnlar. Allt det arbetet pågår till cirka 2023, men tunneln öppnas för trafik först 2026.

– Det kan tyckas märkligt att det dröjer ytterligare tre år efter 2023 före tunneln kan tas i bruk, men det återstår mycket arbete med bland annat trafikskyltar, belysning, ventilation, övervakning och trafikstyrning. Vägbanor och väggar ska byggas och tekniska system ska installeras och testas, säger Kurt Urtel.

EWA LINNROS
ewa@malaroarnasnyheter.se

MGRENTAL
MASKINUTHYRNING
EKERÖ Mörbyvägen 2
SOLNA Ingentinggatan 2
CITY Torsgatan 8
www.mgrental.se
info@mgrental.se
TEL 08-560 247 80

BADRUMSVECKOR

Svedbergs badrum
20% rabatt

Alterna Lusso
90x90
Duschhörna
3995:-
Ord. 7245 kr

Invitrea Duschlösningar
20% rabatt

Tapwell
Takdusch
TVM7200
5595:-
Ord. 7995 kr

Ifö WC
6260 utan spolkant
3995:-
Begränsat antal
Ord. 5780 kr

Mjukstängande
Sits Ifö Sign
495:-
Begränsat antal
Ord. 1248 kr

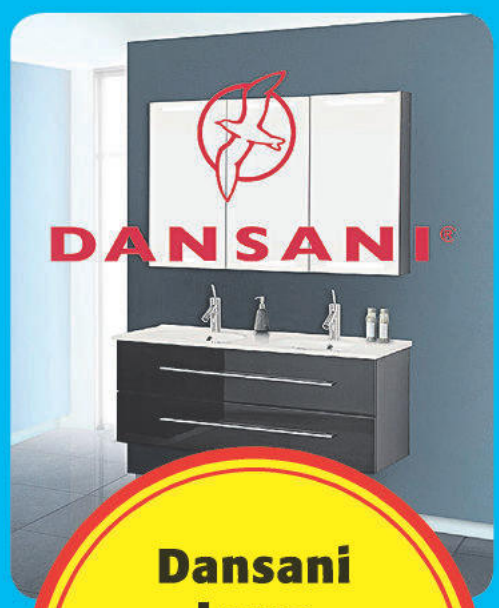

Dansani Luna
25% rabatt

Tapwell SK071
Tvättställs-blandare
830:-
Ord. 1495 kr

NORDHEM
Handdukstorkar
20% rabatt

Tapwell
Waterfall
EVO070
1295:-
Ord. 2095 kr

LHÅDÖS KAKEL

Lhådös kakel & klinker
20% rabatt

Kampanjen gäller t.o.m. 26/11 -17

BYGGVARUHUSET
Färingsö TRÄ
allt för hem & villa

Lite personligare – lite bättre

Öppettider: måndag-fredag 6:30-18, lördag 9-14, söndag 10-14 • Telefon: 08-560 241 00
info@faringsotra.se • www.faringsotra.se • Färentunavägen 65, 179 75 Skå

KOLLEKTIVTRAFIK

Vad tycker du? Mejla din åsikt till: insandare@malaroarnasnyheter.se

Utökad trafik från december

MÄLARÖARNA | **Mälaröarna får utökad trafik på fyra busslinjer när SL:s överskott på närmare en halv miljard kronor ska investeras.**

SL kommer att satsa över 100 miljoner kronor på busstrafiken i länet. Förslaget har tagits fram i en överenskommelse mellan alliansen och Miljöpartiet. För Mälaröarna innebär detta att linjerna 309, 311, 312 och 315 får utökade turer.

– Redan förra året kunde vi göra trafikutökningar på sju busslinjer på Mälaröarna och nu tar vi ytterligare ett steg. Det känns bra att kunna göra den här typen av förstärkningar steg för steg, som vi hoppas ska möta upp både resenärernas behov men också kommunens behov när det gäller bostadsbyggande och kommunal service, säger Kristoffer Tamsons (M), trafiklandstingsråd.

Malin Karlsson, vice gruppledare (MP) i landstinget, är också nöjd med överenskommelsen.

– Det är en jätteviktig satsning utifrån en hållbar utveckling av att kommunerna utvecklar sina bostäder, arbetsplatser, förskolor med mera. Det är ett sätt att få flera att resa med kollektivtrafiken, göra den mer attraktiv så att också fler väljer den och kan ställa bilen. Vi är väldigt glada och vi ser ett fortsatt bra arbete för att förbättra det för våra resenärer, för klimatet och miljön, säger Malin Karlsson.

De närmaste åren står Mälaröarna inför en period av vägarbeten med byggnationen av Förbifart Stockholm och breddningen av väg 261.

– Vi vet att vi behöver förbättra busstrafiken på Mälaröarna i samband med detta så att bilen inte blir en nödvändighet. Det är nödvändigt att trafiken fungerar under dessa år, säger Kristoffer Tamsons.

Pendelbåten är en del av de lösningar som ska göras för att underlätta trafiken, men båten ligger i en separat budget.

– Vi har en ambition med en trafikutökning av pendelbåten, men där är vi i en diskussion med Trafikverket då vi anser att de ska ta en del av kostnaderna för den, kommenterar Kristoffer Tamsons.

De utökade turerna på Mälaröarna är under rusningstid och därutöver förlängs åtta avgångar utanför rusningstid, i syfte att förbättra kollektivtrafiken till Skytteholms konferensgård och Menhammar stuteri.

– Det handlar om att öka möjligheterna för Skytteholm och Menhammar att kunna driva en bra verksamhet gentemot sina gäster, men också för dem som jobbar där, förklarar Kristoffer Tamsons.

Förslaget är framtaget av Trafikförvaltningen som har tittat på effektivisering, behovsperspektivet när det gäller förändringar och att det ska bli så bra som möjligt för resenärerna. De nya bussturerna införs den 10 december.

Trafiklandstingsrådet Kristoffer Tamsons medverkar i tidningens radioprogram "God kväll Mälaröarna" 9 november.

EWA LINNROS
ewa@malaroarnasnyheter.se

Bilden: Buss 309 är en av de linjer som får utökad trafik från 10 december.
FOTO: EWA LINNROS

BUSSLINJER MED UTÖKADE TURER

>> **309** (Brommaplan) - Ekebyhov - Kaggeholm: Utökning med en avgång tidig morgon från Ekerö C-Skytteholm och en ny avgång vid 01-tiden på natten till Ekerö centrum. Åtta avgångar förlängs utanför rusningstid i syfte att förbättra kollektivtrafiken till Skytteholm konferensgård och Menhammar stuteri.

>> **311** (Brommaplan -) Ekebyhov - Sjöängen (- Slut): Extraavgångar som avgår ifrån kommunhuset istället ifrån Tappström. Anledningen är ett försök att fördela resenärer bättre mot bakgrund av att extrabussen idag är mindre utnyttjad i förhållande till ordinarie.

>> **312** Brommaplan - Sjöängen - Adelsö: Utökning högtrafik morgon och mellantrafik vardagar.

>> **315** Svanhagen - Jäsängen: För att förbättra utbudet till Hilleshög så inrättas en ny tur- och returavgång på sträckan Svanhagen - Hilleshög, så att 60-minuterstrafik fås hela dagen.

Fredagen 24 november

BLACK FRIDAY SALE

EKERÖ CENTRUM

Din lokala ö-handelsplats

MIGRATION

Ingen ”mottagningpaus” i år

Men svårt läge kring mottagandet av nyanlända inför 2018

KOMMUNEN | **Med hjälp av omflyttningar och nya lösningar tror kommunen att de ska klara mottagandet av de 120 nyanlända som man blivit anvisade 2017. Det blir alltså inget av den befarade ”pausen”. Inför första halvan av 2018 ser det dock dystrare ut.**

Under 2018 ska Ekerö kommun ta emot 116 nyanlända enligt Migrationsverkets beräkningar. Det är något färre än under 2017 då siffran varit 120.

– Vi tror att vi klarar mottagandet precis. Bland annat flyttas det om en del i de befintliga bostäderna för att utnyttja dem effektivt, men vi har också kunnat ge några boende på Sundsgården eftersom de ensamkommande har minskat i antal. Det gamla Färingsöhemmet håller också på att byggas om och ska vara klart innan jul. Där blir det totalt trettiotvå lägenheter, varav en del kommer att gå till nyanlända, säger Anders Anagrius, integrationschef.

När det gäller siffran för nästa år är han dock mer tveksam till hur det ska gå att ordna bostäder till dem som kommer hit.

– Det ser väldigt besvärligt ut inför första halvåret 2018. Vi har en del nyproduktion på gång bland annat vid Wrangels väg och på Adelsö, men de lägenheterna kommer först att vara klara under andra halvåret, fortsätter han.

Dock tror han inte att man ska behöva ta till så drastiska åtgärder som att sätta stopp för mottagandet, något som man befarade under hösten 2016. Då blev det omtalat i media när Ekerö var först av en rad kommuner som gick ut och varnade för att de kanske inte skulle kunna ta emot sin kvot.

Anders Anagrius berättar också om att man vid årsskiftet planerar att organisera ett mer samlat arbetssätt kring de nyanlända som bor i kommunen.

”Det ser väldigt besvärligt ut inför första halvåret 2018”

ANDERS ANAGRIUS, INTEGRATIONSCHEF

– De som har bott här länge har inte kommit in på arbetsmarknaden i någon större utsträckning, men nu ska vi jobba mer riktat med att kombinera SFI-studier med språkträning direkt på arbetsplatser.

När det gäller de ensamkommande ungdomarna som anlände för ungefär två år sedan, har kommunen idag ansvar för 72 stycken. Av dem är det drygt hälften som är bosatta i kommunen, övriga bor på andra orter där de får stanna för att kunna bli kvar i sina etablerade sammanhang med boende och skolor. Periodvis har många av dem mått dåligt som en följd av utvisningshot, risk för att bli uppskrivna i ålder och långa väntetider.

– De är färre idag, men flera av dem känner av samma press som tidigare och det är många som mår dåligt.

LO BÄCKLINDER
lo@malaroarnasnyheter.se

FAKTA NYANLÄNDA

>> Migrationsverket räknar med att 15 200 nyanlända ska fördelas på kommunerna under 2018.

>> Av de totalt 4 931 personer som ska placeras ut i Stockholms län ska 116 placeras i Ekerö.

>> Lägst antal har Södertälje som ska ta emot 0 (de har en hög andel nyanlända som själva bosätter sig där) och flest har Stockholms stad som ska ta emot 1 882.

>> Vid fördelningen tas hänsyn till kommunens arbetsmarknadsförutsättningar, befolkningsstorlek, sammantagna mottagandet av nyanlända och ensamkommande barn samt omfattningen av asylsökanden som vistas i kommunen.

>> Förutom de personer som anvisas till kommuner beräknas cirka 4 541 nyanlända med uppehållstillstånd själva bosätta sig i länet.

Källa: Länsstyrelsen i Stockholms län

Nominering till församlingsråd i Ekerö pastorat

Efter Kyrkoval 17SEP2017 är det nu dags att välja ledamöter till kyrkoråd och församlingsråd. Kyrkorådet är pastoratets styrelse och varje församling har ett församlingsråd som sin styrelse.

Valen som görs av kyrkofullmäktige förbereds av en valberedning och när det gäller församlingsråden ges också församlingens medlemmar i Svenska kyrkan möjlighet att nominera kandidater.

Församlingsrådet har som församlingens styrelse en viktig uppgift i kyrkans ledning. Erfarenhet från någon av församlingens olika verksamheter - barn och ungdom, musik, gudstjänstens utveckling och diakonin är en bra bakgrund och till god hjälp i uppgiften.

Medlemmar i Svenska kyrkan, som är bosatta i respektive församling, inbjuds att efter följande gudstjänster lämna förslag på ledamöter:

ADELSÖ-MUNSÖ FÖRSAMLINGSRÅD
Adelsö kyrka har ägt rum söndagen den 29 oktober.
Munsö kyrka söndagen den 19 november efter kl 16.00-gudstjänsten.

LOVÖ FÖRSAMLINGSRÅD
Lovö kyrka söndagen den 19 november direkt efter gudstjänsten.
Du kan även komma och rösta före gudstjänsterna från kl 10.

EKERÖ FÖRSAMLINGSRÅD
Ekerö kyrka söndagen den 19 november i anslutning efter 11-gudstjänsten
Ekebyhovskyrkan söndagen den 12 november i anslutning efter 11-gudstjänsten med små och stora.
Kyrkorådets och nuvarande församlingsrådets ordföranden närvarar för att svara på frågor.

Det serveras gott kyrkkaffe och vi samtalar och svarar på frågor om församlingsrådets uppgift i församlingen. Välkommen!

Det går också bra att fram till och med den 20 november lämna sina förslag till Ekebyhovskyrkans reception på Björkuddsvägen 2. Där finns också nomineringsblanketter att hämta liksom på pastoratets webbplats, svenskakyrkan.se/ekero. Skicka in blanketten till Ekerö pastorat, Box 116, 178 22 Ekerö. Senast den 20 november behöver vi har fått in blanketten.

Svenska kyrkan
EKERÖ ADELSÖ-MUNSÖ LOVÖ

www.svenskakyrkan.se/ekero
08-560 387 00

Missa inte vår

STORKÖPS-RABATT

Gäller för medlemmar, vid ett samlat köp över 1000:-, 500:- för ålderspensionärer = 65 år.

* rabatten gäller ej tobak, apotek & ombudstjänster

8%

Måndag - onsdag.

coop STENHAMRA KUNGSBERGA

SNABB SERVICE
LÅNGSAM BETALNING

Serva eller reparera bilen nu, betala senare.
Med Autoexpertenkortet kan du dela upp betalningen i upp till 24 månader räntefritt.

I GODA HÄNDER
OM DET HÄNDER

ASSISTANS
FÖRSÄKRING
PÅ KÖPET VID
SERVICE HOS OSS

Autoexperten

VERKSTAD

Svanhagens Bil & Däckservice AB
Mörbyvägen 1, 179 75 SKÅ
08 - 560 240 00, www.svanhagensbil.se

1976-2016
40
ÅR

Svanhagens
Bil & Däckservice

Jubileums-
dagar!

Passa på, Färgkampanj!

Krämigt rosa, gräddigt blå, romantiskt antikgul, svalt grå – väggfärger skapar stämning, hemtrevnad och framhäver inredningen. Dess yta vara fartigt blank eller harmoniskt matt. Vem är du i väggfärgernas värld

*Gäller Alcro Pashmina, Silke och Estet, Jotun LADY Pure Color, LADY Balance, LADY Wonderwall, LADY Vägg 05 och LADY Minerals, samt Colorama Natura i burkstorlekarna 3, 5 och 10 liter. Erbjudandet gäller 6-26 november 2017. Med reservation för lokala avvikelser och slutförsäljning.

Öppet 7 dagar i veckan

Följ oss på Facebook
www.facebook.com/coloramaekero

Följ oss på Instagram
coloramaekero

Kan ej kombineras med andra rabatter eller avtal.

10 år
2007 2017

Öppet: Vardagar 9-18. Lördag-Söndag 10-14
08-560 313 40 • www.coloramaekero.se

colorama
EKERÖ • TRÄKVISTA TORG

HISTORIA

"Vi har försökt utgå från några familjer som vi vet bodde här"

"Vi vill så gärna veta vilka de är"

Stenhuggarbyns historia är till stora delar höjd i dunkel

STENHAMRA | **En barnsko, några namn och bilder på personer som levde kring sekelskiftet – trots att Stenhuggarbyn i Stenhamra är historietyngd, är ledtrådarna till svunna tiders invånare få. Nina Karlsson och Helena Sallnäs gör dock allt de kan för att bevara och dokumentera det som går.**

I den före detta skolsalen i Stenhuggarbyns gamla skola berättar Nina Karlsson och Helena Sallnäs om den rika historia som engagerat dem på många sätt.

– Tänk, i den här salen satt det 60 barn på rad. Lärarinnan bodde i rummen här intill och dit fick aldrig barnen gå. De fick inte ens gå i trädgården på den sidan av huset, berättar Helena.

När hon köpte skolan för tre år sedan fanns dock inte ett spår kvar av allt det som skett tidigare i huset. Inte en enda skolbänk, plansch eller skrivbok fanns bevarade, varken i källaren eller på vinden. Ett år senare hittade hon dock en gammal barnsko i rabatten och ytterligare en tid senare dök även en vuxensko upp.

Nu försöker hon och Nina på alla möjliga sätt att ta reda på och dokumentera mer om familjerna som bodde i byn när stenbrottet var igång.

– Vi har försökt utgå från några familjer som vi vet bodde här. Vi har till exempel familjen Dahlgren, Matilda och Petter. Han startade konsumtionsföreningen och hon var enormt driftig och duglig. Hon sålde bär, hade en symaskin som hon lagade kläder med och hon gjorde strumpor som hon sålde, säger Nina.

Tillsammans med andra bybor har de haft en studiecirkel tidigare i år, där de bland annat tittat på film och föremål samt lyssnat på inspelningar av intervjuer med tidigare boende i byn. Ett arbete som nu leder vidare till att försöka dokumentera så mycket som möjligt av det som är känt.

Att det är viktigt att bevara historien har de fått många bekräftelser på. Stockholms länsmuseum har med byn på sin lista över platser i länet som är värda att besöka och länsstyrelsen har pekat ut byn som värdefull att bevara, då den säger mycket om svensk industrihistoria.

Genom ett bidrag har de boende kunnat göra upp en vårdplan med hjälp av länsantikvarien som ligger till grund för hur föreningen nu arbetar med att restaurera gemensamma byggnader på området.

Nina visar fram de två bilderna som en boende i byn räddade ur en container när den gamla Konsumbutiken rensades ut på 80- eller 90-talet.

– Vi skulle så gärna vilja veta vilka de här två är. Var de kanske handlare som drev butiken någon gång runt sekelskiftet, frågar hon sig.

"Tänk, i den här salen satt det 60 barn på rad. Lärarinnan bodde i rummen här intill och dit fick aldrig barnen gå."

Hon undrar också om det finns mer som är tillvarataget ur den stora containern och som kan ge historiska ledtrådar. Kanske finns det också andra sparade föremål, fotografier eller dokumentation bland boende på Mälaröarna, som skulle kunna vara värdefulla i pusslandet.

Drömmen är ett litet bymuseum där man kan få ta del av den svunna historien och få en känsla för hur livet tedde sig när stenbrottet var i full gång och beboddes av hårt arbetande stenhuggare och deras familjer.

LO BÄCKLINDER
lo@malaroarnasnyheter.se

Ingen vet vem mannen och kvinnan är, som finns avbildade på de två bilderna som hittades i en container utanför den gamla Konsumbutiken i Stenhuggarbyn.

De två skorna som Helena Sallnäs hittat i jorden utanför sitt hus är de enda föremål hon hittat som vittnar om att människor har levt och verkat på platsen sedan mer än 130 år. FOTO: LO BÄCKLINDER

FAKTA STENHUGGARBYN

>> Stenhamra har varit länets genom tiderna största stenhuggeri och har än i dag en ovanligt komplett bevarad industrimiljö från slutet av 1800-talet.

>> Stenbrottet togs upp 1884 av Stockholms stad för tillverkning främst av gatsten och var huvudstadens största leverantör av huggen sten fram till 1919.

>> Verksamheten lades ner 1937.

>> 2009 sålde Stockholms stad byn som numera ägs av en bostadsrättsförening.

>> Många filminspelningar har ägt rum i stenbrottet, bland annat Bröderna Lejonhjärta och Pippi Långstrump.

EKERÖ BILGLAS

Byte av rutor
Reparation av stenskott
Fri lånebil

Vi arbetar med kvalitetsglas från SAINT-GOBAIN AUTOVER

Samarbetar med samtliga försäkringsbolag

MOTORBRANSCHENS RIKSFÖRBUND MRF

Kontrollerad Bilverkstad

Tel 08-560 245 15 • Skå Industriområde
www.ekerobilglas.se

Gustavshill – Din personliga trädgårdsbutik

Här finns det mesta av det bästa! Kom och njut av vackra blommor och ta en paus i vårt café!

JULMINGEL på Gustavshill onsdag 22 november kl 18:30-20:30

Välkomna på en stämningsfull kväll med mingel, musik och tilltugg!

FaVo-kören från Färingsö församling sjunger in julen!

Butiken är fylld av vackra juldekorationer, kreativa dukningar, välkomnande dörrkransar och massor av blommor.
Låt Dig inspireras att göra fint hemma inför första advent.

10% på hela sortimentet under kvällen!
Gäller ej presentkort och nedsatta varor

Gustavshill
Följ oss på instagram & facebook

Vi bjuder på varm glögg och tilltugg!

Först till kvarn gäller! Föranmälan senast 19/11 på 08-560 425 80 eller butiken@gustavshill.com

Blommor - Träd - Buskar - Buketter - Interiör - Café

Björkviksvägen 1, Färentuna • Tel 560 425 80 www.gustavshill.com Öppettider: Mån-fre kl 10-18, lör-sön kl 10-16

Hyresförhandling för 2018 färdig

MÄLARÖARNA | **När många hyresbolag är mitt inne i sin intensivaste förhandlingsperiod, vet redan Ekerö bostäders hyresgäster vad de ska betala i hyra under 2018. Avtalen slöts i december 2016.**

Den tvååriga överenskommelse som gjordes vid förra förhandlingen innebar en höjning av hyrorna för 2017 med 1,2 procent och för 2018 med 0,69.

– 1,2 procent är högre än snittet i regionen. Men eftersom enbart kommunens höjning av VA-taxan påverkar hyror med så mycket som 0,5 procent är det inte orimligt. Att vi kommer överens om 0,69 procent för 2018 visar vi är beredda att ge mer när taxorna höjs så som 2017, sa Stefan Björn ordförande för Hyresgästföreningens delegation för boende hos Ekerö Bostäder när överenskommelsen var klar.

I avtalet ingår också en uppgörelse om att hyrorna på Ekebyhov och Fårhagsplan ska höjas med ytterligare 0,75 procent. Den hyreshöjningen blev alltså 1,95 procent för 2017 och 1,44 procent 1 januari 2018. Detta är en utjämning av hyrorna mellan de olika miljonprogramsbestånden och hänger ihop med en upprustning på Wrangels väg.

Ekerö bostäder förhandlade också om Ekerö kommuns fastigheter. Även där blev höjningen 1,2 procent för 2017 och 0,69 procent för 2018.

NÄRINGSLIV

Femtonde näringslivsdagen

Kända ansikten när näringslivet möts på Sånga Säby

SÅNGA SÄBY | **När kommunen för femtonde gången bjuder in det lokala näringslivet till mingel och firande är det mycket på programmet som kan locka den som vill ha företagarinspiration. Allt från en showande David Batra på scen till flera inspirerande föreläsare och utnämnandet av Årets ekeröföretagare.**

I år är evenemanget tillbaka på Sång Säby konferensanläggning efter några år på Skytteholm. I övrigt är mycket sig likt i upplägget med en minimässa och mingel som varvas med kända föreläsare.

– Det är en hel del som har anmält sig redan, framförallt är det många utställare. Men som vanligt så går det lite halvsakta i början och sedan får många panik mot slutet när biljetterna är slutsålda, konstaterar Stefan Pellén, kommunens näringslivschef.

I år är två uppmärksammade föreläsare anlitade. Dels Vahid Zohali som är flykting från Iran som blivit en hyllad företagsledare, dels Colin Moon som är brittisk författare som blev årets talare i Sverige 2012.

– Det blir inte så mycket sång och musik i år utan mer fokus på föreläsningarna. För den som inte vill köra själv kommer det också att gå gratisbuss mellan Ekerö centrum och Sånga Säby.

Framåt kvällen utses först Årets nyföretagare av kommunens företagarorganisationer. Därefter blir det dags för utnämnande av Årets ekeröföretagare. Då kommer någon av de tre finalisterna som MN presenterade i förra numret, få komma upp på scen och ta emot den hedervärda utmärkelsen.

”Som vanligt går det lite halvsakta i början och sedan får många panik mot slutet när biljetterna är slutsålda”

David Batra är ett av dragplåstren under Näringslivsdagen. Han kommer att underhålla under middagen. FOTO: ROBERT ELDRIM

Under middagen framträder komikern David Batra. Just nu turnerar han annars landet runt med sin show ”Elefanten i rummet”, som handlar om hur det är att vara gift med en av Sveriges mest omskrivna personer.

– Det var längesedan som vi bokade honom och jag är stolt över att han kommer hit, säger Stefan Pellén.

LO BÄCKLINDER
lo@malaroarnasnyheter.se

Musikkafé
Franska klanger

Musik av Jean-Philippe Rameau, Claude Debussy, Gabriel Fauré, Albert Roussel och Francis Poulenc.

Håkan Sundin, flöjt, och Ivetta Irkha, piano.

Inträde 60 kronor för konsert och fika.

Lördag 18 november 14.30
Stenhamra församlingsgård

Svenska kyrkan
FÄRINGSÖ FÖRSAMLING

BESÖKSADRESS: HERMAN PALMS PLAN 4
TELEFON: 08-564 209 20
WWW.SVENSKAKYRKAN.SE/FARINGSO
FARINGSO.FORSAMLING@SVENSKAKYRKAN.SE

Mattias
På
Ekerö

Vad händer hos Mattias?

Måndag-fredag
Lunchhaket
10.30-13.30

Fredagar
Creperian by Night
17.00-sista gästen lämnar

Söndagar
Bistro/Creperia/Café
11.00-16.00

Dia de los Muertos 4:e nov från 16.00

Fars Dag 12:e nov från 17.00

Julbord 8-9 & 15-16 dec

Följ oss på Facebook för senaste nytt eller kontakta oss på info@mattiaspaekero.se

RESTAURANG JUNGFRUSUND

FARS DAG

SÖNDAG 12 NOVEMBER

BJUD PAPPA PÅ

BURGERS AND BRUNCH

DEN SERVERAS MELLAN 12.00-15.30

MENYN HITTAR NI PÅ WWW.RESTJUNGFRUSUND.SE

ELLER VARFÖR INTE PÅ EN 3-RÄTTERS MIDDAG?

Because he's worth it

JORDARTSKOCKSSOPPA
Serveras med pocherat vaktelägg, syrade granblommor

RYGGRIFF
250 g serveras med sauce bordelais, liten sallad, majskolv, pommes frites

CREME BRULEE
Classic

485 KR

SERVERAS EFTER 17.00 - ENDAST FÖRBOKNINGAR

Alacarte serveras som vanligt

BORDSBOKNING 08-56035000

Naturlig och miljövänlig CELLULOSA-isolering

För varma, tysta och sunda hus

iCell.
www.icell.se

Byggvaruhuset Färingsö Trä
är miljöcertifierade enligt ISO 14001

BYGGVARUHUSET
Färingsö TRÄ
allt för hem & villa

Öppet: mån-fre 6:30-18, lör 9-14, sön 10-14
Telefon: 08-560 241 00
info@faringsotra.se • www.faringsotra.se
Färentunavägen 65, 179 75 Skå

Boka in julmarknaden!

Välkomna till

JUL MARKNAD

i Ekerö centrum

Lördagen
2 december
kl. 10-15

EKERÖ CENTRUM
Din lokala ö-handelsplats

UNGDOMAR

Vad tycker du?
Mejla din åsikt till: insandare@malaroarnasnyheter.se

”Femkamp” – en frizon för tjejer

MÄLARÖARNA | **En frizon där tjejer får ta plats, utan blickar, kommentarer, övertramp och överlägsenhet av killar. Detta saknade Frida Eriksson Arrhén, Maja Ringsäter och Alice Holmgren när de gick i högstadiet. Nu vill de skapa detta genom sitt projekt ”Femkamp”, en samtalsgrupp för unga tjejer.**

Frida Eriksson Arrhén, Maja Ringsäter och Alice Holmgren går alla sitt sista år på Blackebergs gymnasium, men grundskolan gick de på Mälaröarna. De är nära vänner sedan lång tid.

– Vi pratar ofta om feminismen och orättvisor som finns i samhället. Vi anser att i alla rum, förväntas killar att ta plats och ges mer möjligheter till det än vi tjejer och ickebinära. När vi gick i högstadiet kunde vi känna oss osäkra för att det alltid fanns någon kille i klassrummet som kunde skratta åt en och det var ju så viktigt att accepteras av killarna. Vi hade behövt en frizon där vi kunde umgås bara vi tjejer där man kunde uttrycka sina åsikter och känslor, utan de här osäkra momenten, säger Maja Ringsäter.

Utifrån detta föddes idén till projektet ”Femkamp”, där tjejerna också vill lyfta fram att de i efterhand kan se på problematiken under högstadiet på ett annat sätt.

– Vi förstår nu att vi hade mått bra av att få prata om det då. Nu vill vi väcka tankar och idéer om vad som är ok och vad som inte är det och vad man faktiskt kan och har möjlighet att göra, säger Frida Eriksson Arrhén.

Ett av de tydliga exemplen som tjejerna tar upp är situationer inom idrotten som att de inte får en passning på fotbollsplan, trots att de spelat fotboll jättelänge.

– I klassrummen hörs ofta killarna mest men får färre tillsägelser. Det finns också en jargong med sexistiska skämt som man kanske tog åt sig av, men inte visste när man kunde säga ifrån eller inte. Det är kanske framförallt det som är så viktigt att prata om, att vi inte förstod då utan först i efterhand att det där var inte ok, säger Alice Holmgren.

De startar samtalsgruppen med hjälp från ”Fabriken Ekerö” och gruppen är bara öppen för tjejer och ickebinära. Inga killar får delta.

– Detta är för att vi vill utesluta möjligheten till osäkerhet för att vi kände att det var killarna som gjorde oss otrygga, säger Maja och Alice tillägger:

– Det finns säkert killar som inte tar plats och låter tjejer göra det, men vi utesluter all risk att tjejer ska känna sig åtsidosatta.

Femkamp vänder sig till tjejer som går på högstadiet nu. Utöver stödet från Fabriken, kommer en kickboxningstränare till ett av deras möten och en advokat som arbetat med sexualbrott under många år, har erbjudit sig att komma och föreläsa.

Den första träffen med deras samtalsgrupp ägde rum 7 november när denna tidning gått i tryck. Det blir totalt tre träffar före jul.

– Sedan får vi se hur intresset ser ut, men vi hoppas självklart att det blir fler träffar framöver, säger Frida.

– Vill man komma i kontakt med oss, heter vi ”gruppenfemkamp” på både Facebook och Instagram, tillägger Alice.

EWA LINNROS
ewa@malaroarnasnyheter.se

Maja Ringsäter, Frida Eriksson Arrhén och Alice Holmgren har startat ”Femkamp”.
FOTO: PRIVAT

Nytt för säsongen, hyr båtsläp hos oss

OKQ8 Ekerö
Åkerstigen 22. Tel 08-560 305 09.
Mån–fre 6–21. Lör–sön 8–21.
OKQ8

Bygga veranda?
Projektering, beställning av material, grundarbete, plintsättning,regling, trallning samt enklare staket och trappsteg.
Givetvis städar vi efter oss och kör bort allt spillmaterial.
525:-/kvm inkl moms och ev. rotavdrag. Plus material.
Jämför gärna med andra.....
Sättra snickeri AB Adelsö
Tommy Hindstam
0703-879194
Sättra snickeri AB

Vi har som regel att en rak regel ska vara rak.
Kvalitet är ofta inte mer komplicerat än så.
EKESIÖÖ
VI KAN BYGGMATERIAL
www.ekesioo.se

Fler och fler åker med Ekerö Taxi
Vi söker därför fler Åkare/Transportörer/Förare
Intresseanmälan skickas till rolf.svensson@ekerotaxi.se
TAXI EKERÖ
560 340 00

Öppna Rum i advent
Torsdag 30 november kl 17- 20 på Ekerö Hälsorum
Du är inbjuden till en kväll med mingel, erbjudanden och prova-på
Vi bjuder på fika och dryck samt korta klasser i yoga och mindfulness
Titta förbi en stund eller stanna hela kvällen!
10 % på presentkort, behandlingar och i butiken
Live-musik av Bhakti Brothers med vänner
Varmt välkomna önskar Johanna, Ulrica & Lottie
EKERÖ HÄLSORUM
Bryggavägen 131D • 08-560 300 15
ekerohalsorum@gmail.com

GÅ PÅ BIO NÄRA DIG.

EKERÖ BIO

MÄLARÖ TORG 7
WWW.EKEROBIO.SE

Filmprogram

Lucky	19⁰⁰ 8/11
Paddington 2	15⁰⁰ 12/11, 19/11
All Inclusive	19⁰⁰ 12/11, 15/11
The Killing of a Sacred Deer	19⁰⁰ 19/11, 22/11
Mordet på Orientexpressen	19⁰⁰ 24/11, 29/11 (PREMIÄR!)
Solsidan	19⁰⁰ 8/12, 10/12
Trollvinter i Mumindalen	15⁰⁰ 10/12
Star Wars: The Last Jedi	19⁰⁰ 13/12 2D, 15/12 3D (PREMIÄR!)

Det går bra att betala med swish

Mer information och biljettpriser finns på vår hemsida.

WWW.EKEROBIO.SE

FÄRINGSÖ-STENHAMRA / BLÅSBACKSV. 35

Välplanerat tvåplans br-radhus med gavelläge och eget garage

Utgångspris: 1 995 000 kr
Avgift: 5 916 kr/mån
Bo-/biarea: 96/5 kvm / **Rum:** 4 rok (3 sovrum)
Mäklare: Johan Siönäs, 070-810 12 24

MÄKLARHUSET
TFN: 08-687 40 00
EKERO@MAKLARHUSET.SE
MAKLARHUSET.SE

Mäklarhuset
FÖR ENKELHETENS SKULL

Folkets Hus och Parker

Electric Banana Band

& Eskilstuna symfoniorkester

11 november kl 15

Biovisning av djungelspelning i Erskinesalen

Pris 155 kr

Introduktion kl 14.40

Biljetter: olstafolkpark.se & Mälaröarnas Bokhandel

Ölsta FOLKPARK · EKERÖ BIO · EKERÖ KOMMUN · ABF

Ekerö Kultur presenterar med stolthet

BARNDAGEN 2017

med anledning av Barnkonventionen

Lunch-föreläsning · sago-teater · musik · målning · film · prova på · pyssel

MÅNDAG 20 NOVEMBER
- Hela dagen -

i Stenhamra, Ekerö Kulturhus, Träkvista och Ekebyhov.

För hela programmet se www.ekero.se/barndagen

Ekerö Fritidsgårdar - Ekerö Kulturskola - Ekerö Bibliotek - Ekebyhovs Slott

EKERÖ KOMMUN · Ekerö Kultur

Fråga Johan

Ingen fråga för stor eller för liten

Utöver planering för ny skola, ska också befintliga skolor byggas ut framöver såsom exempelvis Sanduddens skola. Foto: Ewa Linnros

I MN:s radioprogram "God kväll Mälaröarna" svarar kommunens informationschef Johan Elfver på inskickade frågor från er läsare. Nedan följer några av dem.

Husen som ligger mittemot nybyggnationen vid Wrangels väg, det vill säga på Ekuddsvägen, hur kommer de att klara bullerkraven? Ljudet kommer sannolikt att förstärkas när det inte är en skog mittemot utan betongväggar och en liten mur.

– Mig veterligen i detaljeplaneutformningen inför byggnationen, så har man gjort bullermätningar och frågan är väl utredd i enlighet med de krav och regler som finns när det gäller bullerregler.

Vad gör politikerna med åsikterna på medborgardialogen? Undrar också om det finns en "allmän" frågelåda till alla förtroendevalda dit man kan skicka åsikter/frågor?

– De förtroendevalda har antecknat de frågor de har fått. Nu kommer respektive partiföreträdare att hantera dem i särskild ordning. När det gäller allmän frågelåda så finns en sådan på kommunens hemsida. Den finns längst ned till höger på sidan och heter "Påverka politiken". Inskickad fråga skickas till samtliga gruppledare som finns representerade i kommunfullmäktige. Sedan är det upp till varje parti att hantera frågan och besvara den.

I radion sa Adam Reuterskiöld att det är två nya skolor på gång i kommunen. Var ska dessa ligga?

– Den ena skolan är placeringen av en ny skolbyggnad för Birkaskolan vid Uggleberget. Men den placeringen är fortfarande i ett utredningsskede så om det blir så eller inte, är inte klart. Den andra skolan som man diskuterar, är i så fall i höjd med Bryggavägen.

Är denna skola planerad att bli kommunal eller ska den drivas i privat regi?

– Det blir en fråga för våra förtroendevalda att komma fram till, men ingenting finns beslutat kring detta i nuläget.

Men när det gäller Birkaskolan, existerar den redan. Då blir det ju inte en helt ny skola till.

– Det stämmer, men på den plats där Birkaskolan ligger idag, blir det lediga lokaler. Det ger Tappströmsskolan en möjlighet att utöka sin verksamhet. Därutöver pågår också utbyggnad av Ekebyhovskolan och Sanduddens skola. I takt med inflyttning och samhällsutveckling, behöver de skolorna också uppgraderas och utökas. Kommunen har också planer för framtiden för skolor när det gäller Svanhagen och Stenhamra.

EWA LINNROS
ewa@malaroarnasnyheter.se

Har du en fråga till kommunens informationschef?
Maila din fråga till: radio@malaroarnasnyheter.se och få svar direkt i tidningens radioprogram torsdagar kl 17-19 i Radio Viking, 101,4

RADIO LYSSNA

> Hör intervjun via qr-koden nedan eller på www.malaroarnasnyheter.se

Tidningens radioprogram "God kväll Mälaröarna" sänds torsdagar klockan 17-19 i Radio Viking 101,4

Programledare Joakim Jonsson och kommunens informationschef Johan Elfver. Foto: Ewa Linnros

Kom och njut av Adelsös godaste

Julbord

i Pannrummet den 8/12 och 9/12

Vi välkomnar er med glöggmingel följt av magiskt julbord som tillagas av Adelsö Butik

Tider:
Fredag 8/12 kl 18:00
Lördag 9/12 kl 14:00

Pris:
480kr exklusive dryck
Barn under 12 år halva priset

Boka bord:
Ring 070-413 41 24 eller skicka e-post till info@adelsoevenemang.se

Skriv namn, vilken sittning och antal personer. Anmäl dig senast 4/12

Betalning till Adelsö Evenemangs bankgironr: 5025-8300, märk betalningen med ert namn.

ADELSÖ BUTIK

Adelsö Evenemang

VÄLKOMMEN TILL

Julbordet

Julbord på vackra Skytteholm

Njut av ett riktigt traditionellt hemlagat julbord i vår vackra herrgård.
650 kr per person

JULBORD
650:-

Julbordet serveras
2-21 dec ons-sön
Bordsbokning
08-560 236 00

www.skytteholm.se

Skytteholm
EKERÖ

RESTAURANG JUNGFRUSUND

JULMENY

VÄLKOMSTSILL

3 sorters sill
nykokt småpotatis
gräddfil , rödlök , sikrom
västerbottenost
bröd , smör

FÖRRÄTT

Långbakad dragen oxbringa i kryddbuljong, confiterad rotselleri, puré på vinteräpple och havssalt samt syltade trattkantareller.

Saltbakad Roscofflök, puré på rovor, löksky, röklg rotselleri syltade trattkantareller

VARMRÄTT

Pärlhöna supreme, madelraveloute på syrad grädde, saltad svartkål, smörad majrova, gratinerad potatis.

Svamp, madelraveloute på syrad grädde, saltad svartkål, smörad majrova, gratinerad potatis

DESSERT

Bakad chokladbakelse, saffransinkokt päron, änglaparfait, rostad vit choklad.

575 KR

serveras ons-sön från 17.00
obs. endast förbokningar

08 - 560 350 00

MERRY CHRISTMAS

Julbord

Brostugan Drottningholm

23 nov–21 dec 18.00–21.00

295:kr Öppen spis Drop in i mån av plats

08-759 03 01 info@brostugan.se

VARMT VÄLKOMMEN TILL EKEBYHOVS SLOTTS

JULBORD 2017

Upplev julstämning när det är som bäst och njut av traditionell julmat av högsta kvalitet!

Våra mest populära sittningar:

Sö 10/12 **Familjesittning** med tomte & filmvisning

Lö 16/12 **Kvällssittning** med stämningsfull musik

Välkommen med din bokning.

Mer info om våra sittningar och vad som serveras www.ekero.se/ekebyhovsslott eller 08-12457201

Ekebyhovs Slott

Svartsjö Slott

I vår stämningsfulla miljö på Svartsjö Slott serverar vi julbord med mat och dryck från noga utvalda leverantörer, de bästa inom respektive område.

Julbordet serveras torsdag till lördag
från den 30/11 till den 22/12
kl. 18.00 - 21.00
495:-/person (exkl. dryck)

Varmt välkomna!

Bokning 08- 12 13 11 00
info@svartsjoslott.com
www.svartsjoslott.com

Beställ catering eller ha festen hos oss

Troxhammar Golf & Krog

Julbord 445:-
... dukas upp från 30 nov

Torsdagar kl 18.00
Fredagar kl 18.00
Lördagar kl 13.00 samt kl 18.00
Söndagar kl 14.00

Boka nu!

08 - 560 248 07
www.troxhammargk.se

UTSTÄLLNING

”På spaning efter den tid som flytt”

EKEBYHOV | **Ekebyhovs slottsgalleris sista utställning för hösten går under titeln ”À la recherche du temps perdu”, vilket betyder ”på spaning efter den tid som flytt”. Bakom utställningen står konstnärerna Galina Davydtchenko och Anne Deval.**

”Betongbok” av Anne Deval.

”Tiden som flytt” av Galina Davydtchenko.

Galina Davydtchenko visar oljemåleri samt en installation, i vilken hon rituellt iscensätter gamla minnen och en hel värld som inte finns längre.

– Jag jobbar med begreppet ”huset” både i det fysiska och det mentala inre huset. Hur formar vi det och hur formades vi själva av det?, förklarar Galina Davydtchenko.

Hon målar sina egna världar och arkitektoniska landskap. I bilderna av byggnaderna berättar hon historier om de människor som har befolkat dem med sina arbeten, sin vardag och sina drömmar.

– Dessa landskap existerar bara i fantasin och byggnaderna svävar i grundlösa tillstånd och kan finnas överallt och ingenstans. Inspirationen till bilderna har ofta en verklig plats som grund för att genom fantasin bli början till en ny värld, säger Galina Davydtchenko.

Hon är utbildad på Konstakademin i Sankt Petersburg och har gått en rad fristående kurser på Konstfack. Hon jobbar mest med oljemåleri och fotobaserat screentryck.

Konstnären Anne Deval visar textila verk på utställningen. Hon är utbildad i Paris och på Beckmans designhögskola i Stockholm och arbetar med mönster och textila uttryck i förening med andra material, både till offentliga utsmyckningar och för teaterscenen. Genom åren har Anne fått en rad utmärkelser som till exempel två första pris för ”Utmärkt svensk form” och ”Bästa nyskapande textilmönster”.

På utställningen på slottet har hon skapat mönster och screentryck på organza med inspiration från sin mormors herbarium.

– Min mormor älskade allt som hade med natur, trädgård och växter att göra och började göra herbariet som 14-åring 1922 och arbetade med det fram till 1925. För mig har varje växt sin egen lite vemodiga historia och uttrycker en vacker skörhet, vilket inspirerade mig till mina bilder, säger Anne.

På utställningen visar Anne också böcker i betong. På en loppmarknad i Normandie hittade hon ett album med vykort från första världskriget. Oftast var det döttrar och fruar som skickade dem till sina pappor och män som stred vid kusten i betongbunkrar. Anne har gjutit av albumet i betong och screenat vykorten på organza.

Utställningen pågår från 11 november till 26 november..

EWA LINNROS
ewa@malaroarnasnyheter.se

Ekerö kommun söker

Teknisk systemspecialist till IT-enheten.

Läs mer på **ekero.se/ledigajobb**

EKERÖ KOMMUN

Mekaniker sökes

Vi på Arriva Ekerö söker en mekaniker på heltid.
Krav: mekanikerutbildning eller motsvarande erfarenhet.
Merparten av våra bussar är Scania.
Datavana: att kunna förstå instruktioner i tal och skrift på svenska. Man skall kunna jobba tillsammans i en liten grupp.
Viss helg- och kvällstjänstgöring förekommer.
Lön efter överenskommelse.

Välkommen med din ansökan tillverkstadschef johan.dahl@arriva.se

arriva

RUM UTHYRES PÅ EKERÖ FYSIOCENTER

Vi är en sjukgymnastklinik med specialister inom områdena Ortopedisk medicin, Idrottsmedicin och Smärtrehabilitering. Nu har vi möjlighet att hyra ut ett rum på heltid/deltid i centralt belägna lokaler, under Ekerö Vårdcentral. Vi ser gärna att du är sjukgymnast/fysioterapeut, massör eller liknande.

Välkommen att höra av dig till verksamhetschef Kenneth Karlsson för mer information: kenneth.karlsson@ptj.se

Mälaröarnas Brunnsborrning AB söker ny MEDARBETARE till varierande arbetsplatser

Körkort är ett krav, C-kort är ett plus.
Anställning omgående.

Vänligen hör av er på tel. 08 560 243 48 eller info@malbrunn.se

MÄLARÖARNAS BRUNNSBORRNING
MALBRUNN.SE

Firande för barnen

MÄLARÖARNA | **För tredje gången arrangerar kommunen en mängd barninriktade aktiviteter den 20 november för att fira Internationella barndagen. Bland annat blir det föreställningar, workshops och premiär för en bok som skrivits av Ekeröungdomar.**

Under Internationella barndagen ordnas aktiviteter för och med barn på många ställen runt om i kommunen. FOTO: ARKIV

– Vi uppmärksammar det här datumet då FN antog barnkonventionen 1989. Nu verkar det äntligen som om den ska bli lag, så det känns extra angeläget att fira i år, säger Lennart Lundblad, chef för Ekerö kultur.

I år blir det ett varierat program som ordnas runt om i kommunen. Blanda annat spelas föreställningen "Guji, Guji" av Boulevardteatern på Ekerö bibliotek, barnrättskämpen Johanna Wester föreläser på Ekebyhovs slott och det ordnas såväl sagoteater som berättarföreställning på kommunens båda större bibliotek. Fritidsgårdarna ordnar spraymålningsworkshops och på Stenhamra fritidsgård kan man prova på att vara med i ett rockband eller spela "bubble soccer". Dessutom visar Ekerö fritidsgårdar filmen "Alla älskar Alice" i Erskinesalen för barn mellan 10 och 12 år under eftermiddagen.

– Uppdraget från kultur- och fritidsnämnden är att vi ska göra något för barn under denna dag och så smyger vi in budskapet om hur viktigt det är att barnen röst får höras, säger Lennart Lundblad.

Han berättar också om den nyutgivna antologi som kommer presenteras på biblioteken under eftermiddagen.

– Den är skriven av ungdomar i kommunen. De har fått i uppdrag att skriva för andra ungdomar och efter vad jag har hört så kommer det att vara mycket skräck och spänning, men även en hel del annat. Det blir en riktig bok och den håller på att tryckas nu, berättar han.

LO BÄCKLINDER
lo@malaroarnasnyheter.se

Välkommen till Medborgardialog!

Den 14 november anordnar Ekerö kommun en medborgadialog där alla boende i Ekerö kommun får möjlighet att träffa sina folkvalda politiker för diskutera Träkvista torgs framtida utveckling.

Varmt välkommen att göra din röst hörd tisdagen den 14 november! Vi träffas i Wrangelska Salen, Ekebyhovs slott, kl.18-19.

Adam Reuterskiöld (M)
Kommunstyrelsens ordförande
På uppdrag av presidiet i kommunstyrelsens arbetsutskott.

EKERÖ KOMMUN

erb

Ekerö Redovisningsbyrå AB

Vi söker en glad och trevlig

Receptionist/assistent

Vi söker en receptionist på heltid. Du kommer ta hand om oss och vårt kontor med allt vad det innebär. Du kommer även fungera som assistent åt våra konsulter så önskvärt är någon form av ekonomiutbildning eller ekonomierfarenhet.

Engelskakunskaper och körkort är ett krav.

Vi kan erbjuda dig en trevlig arbetsplats i Ekerö Centrum utan bilköer.

Arbetstid 8-17.
Tillträde snarast!

Hör av dig med din ansökan till
diana.larsson@erb.se

TEGELBRUKSVÄGEN 1A | EKERÖ C | 08-560 397 00

EIK 1921

Sveriges GLADASTE Idrottsklubb

På uppdrag av Ekerö kommun sköter Ekerö IK driften av Träkvistavallen och vi söker nu personal till verksamheten. Läs mer om Ekerö IK på www.ekeroik.com

Ekerö IK söker vaktmästare till Träkvistavallen

Dina arbetsuppgifter: Du ska tillsammans med kollegorna på kansliet planera och utföra drift- och underhållsarbetet på idrottsanläggningar vi ansvarar för. Arbetet består av, skötsel, förvaltning städning och upprustning av konstgräsplaner, ishall, idrottshall, omklädningsrum, kanslilokaler, cafébyggnad samt parkområde.

Dina egenskaper: Du trivs med att arbeta både med enskilt ansvar och samarbete i grupp. Du tycker att planering och egna initiativ är viktigt och sätter en stolthet i att ligga steget före samt stimuleras av att hitta lösningar och förbättra rutiner. Du tycker om att arbeta med människor och känner en glädje i att skapa bra förutsättningar för de som vistas på våra anläggningar. Meriterande är om du har erfarenhet av vaktmästeri på idrottsplats tidigare.

Krav på B-körkort samt utdrag ur belastningsregistret för barn och ungdomsverksamhet (https://polisen.se/Service/Belastningsregistret-begar-utdrag/belastningsregistret-ovrigt-arbete-barn).

Vi erbjuder: Ett vaktmästarjobb i en miljö bland skolungdomar, klubbens aktiva med många ungdomar, ledare och kanslipersonal. Möjlighet att tillsammans med Ekerö IK och Ekerö kommun vidareutveckla drift och underhåll för de fysiska anläggningarna i föreningen/kommunen.

Övrigt: Kollektivavtal med Arbetsgivarealliansen, branschavtal Idrott: www.arbetsgivaralliansen.se
Heltidsarbete enligt skiftschema, tillsvidareanställning med månadslön.
Vi tillämpar provanställning. **Tillträde 1/12**: Urval och intervjuer kommer att göras under ansökningsperioden, ansök därför idag, dock senast den **20/11 2017**.

Skriv och berätta om dig själv och dina erfarenheter (CV). Berätta varför du söker jobbet.

Ansökan skickar du till vår adress: Ekerö IK, Box 120, 178 22 Ekerö
eller mail till rickardmarkusson@ekeroik.com
Kontaktperson: Rickard Markusson Kanslichef 072-3349344.

På gång!

• **Tipsa om utställningar och evenemang som äger rum på Mälaröarna! De ska vara öppna för en bred allmänhet, utan förpliktelser annat än eventuell entrébiljett.**

• Skicka till **pagang@malaroarnasnyheter.se**
Manusstopp: Måndag före kl 12, 1,5 vecka före utgivning.

UTSTÄLLNINGAR

Ekebyhovs slottsgalleri
"A la recherche du temps perdu" Galina Davydtchenko – måleri. Anne Deval – screen på textil och papper. Utställningen pågår 11/11-26/11. Mån-fre kl 8-17.

Hantverksstallet
Björn Bernström – akvarell. Utställningen pågår 9/11-26/11. Tor-sön kl 11-16.

EVENEMANG

Ekerö bio
8/11 kl 19: "Lucky", barnt. 12/11 kl 15: "Paddington", barnt. kl 19 och 15/11 kl 19: "All inclusive", barnt. 19/11 kl 15: Paddington", barnt. kl 19 och 22/11 kl 19 "The Killing of a Sacred Deer", fr 15 år. 24/11 kl 19: "Mordet på Orientexpressen", åldersgräns ej satt.
Var: Erskinesalen, Ekerö kulturhus
Arr: Ekerö bio

"God kväll Mälaröarna"
Nyheter, trafikrapport, kommunens informationschef, spännande gäster och allt handlar om Mälaröarna! Dessutom – vinn fina vinster.
När: 9/11 och 16/11 kl 17-19
Var: Radio Viking, 101,4
Arr: Mälaröarnas nyheter, Musik och kultur på Mälaröarna, Radio Viking

Filmkväll
Filmerna "En kluven stad" och "K-märkt" visas. Dryck och tilltugg finns att köpa. Entré 30 kr.
När: 9/11 kl 19
Var: Munsö församlingsgård
Arr: Munsö hembygdsförening Bertil Ifwers museum

Film
"Agnus Dei". Regi: Fontaine/Bonitzer, Frankrike 2016. Medlemskort gäller höstens alla filmer. Enstaka biljetter säljs ej.
När: 9/11 kl 19.30
Var: Erskinesalen, Ekerö centrum.
Arr: Ekerö filmstudio

Berättarafton
Lars Grundberg berättar om "Slott och herrgårdar på Mälaröarna".
När: 10/11 kl 19
Var: Ekebyhovs slott
Arr: Ekerö-Munsö hembygdsförening

Ekebyhovs slott
11/11 kl 14: "Mälarstråk" från Lovö, ledare Gudrun Pettersson. Arr: Vi unga Bailar.
12/11 kl 14: Dansuppvisning av Vi unga Bailar. Arr: Vi unga Bailar.
18/11 kl 14: "Vår på Kreta" med Bo Nylén. Arr: Mälaröarnas naturskyddsförening.
19/11 kl 14: Ensembler ur föreningen underhåller. Arr: Mälaröarnas naturskyddsförening.
25/11 kl 14: "Annas Combo" – Anna Nyhlin, sång, Olof Windel, vibrafon, Jonas Dominique, kontrabas.
Arr: Sundbyskolan klass 6.
26/11 kl 14: Jazzgruppen "Maybe Tuesday". Arr: Sundbyskolan klass 6.

Biokonsert
Inspelad familjekonsert med Electric Banana Band.
När: 11/11 kl 15
Var: Erskinesalen, Ekerö centrum
Arr: Ölsta Folkets hus, Live på bio

Körkonsert
Birkakören sjunger Ted Gärdestad under ledning av Johan Wallnäs. Förköp i Adelsö butik eller föranmälan.
När: 11/11 kl 19 och 12/11 kl 15
Var: Pannrummet, Adelsö
Arr: Birkakören

Fågelvandring
Vandring på Eldgarnsö där dubbeltrasten övervintrar med hjälp av mistelbär och andra trastar trivs.
När: 12/11 kl 10
Var: Naturreservatet Eldgarnsös parkering
Arr: Mälaröarnas ornitologiska förening

Föreläsning
"Barbariets trädgårdsmästare" – arkeobotaniker Jens Heimdahl berättar om trädgårdskulturens historia i Skandinavien och senaste decenniets sätt att bedriva arkeologi. Gratisbiljetter hämtas på biblioteket.
När: 14/11 kl 19
Var: Biblioteket i Ekerö centrum
Arr: Fornminnessällskapet Mälaröarna

Bytesmarknad
Köp och sälj vintersportutrustning och kläder.
När: 19/11, inlämning kl 10-10.15, försäljning kl 10.15-12
Var: Tappströmsskolan
Arr: Friluftsfrämjandet Mälaröarna

Konsert
Förvånas, förundras och gläds på lika villkor oavsett modersmål eller ålder när Friteatern ger konsert. Gratisbiljett hämtas på biblioteket.
När: 19/11 kl 14
Var: Biblioteket i Stenhamra
Arr: Ekerö kultur

Bildvisning
Bildvandring från den tid då det var bönder i Träkvista och sommarstugor i Älvnäs. Boende minns, berättat för Yvonne Johansson. Biljettbokning kan göras på biblioteket.
När: 21/11 kl 19
Var: Biblioteket i Ekerö centrum
Arr: Ekerö kultur och Ekerö-Munsö hembygdsförening

Loppis
Loppis, marknad och kafé.
När: 25/11 kl 10-16
Var: Husby skola, Munsö

FÖR UNGDOMAR

Babyteater
"Ah hallo bebis!" – föreställning med dans, färg och ljud för de allra minsta. Gratisbiljetter hämtas på biblioteket.
När: 8/11 kl 10 och 11.30
Var: Biblioteket i Ekerö centrum
Arr: Ekerö kultur

Lasergame
Alla HBTQ-ungdomar och tjejer i årskurs 7-17 år får åka och spela lasergame på Nordens största nöjescenter Exploria.
När: 14/11 kl 18:20-21:00
Var: Samling vid kommunhuset, Tappström
Arr: Ekerö fritidsgårdar

Radio Viking 101,4

Program & värdar

Sändningstider: www.radioviking.se

Du kan även lyssna på datorn och i mobilen!

Upptäck vår hemsida!

Gilla oss på facebook: Radio Viking Sweden

78 på 60: Gunnar Nilsson
Absolut Blandat: Cornelia von Bargen
Back to the Sixties: Janne (JB) Bengtsson, Janne Widén, Lasse Lindros
Barockt och Bàrock: Jüri Jürgenthal
Blandade pärlor: Roffe Larsson
Bred Blandning: Janne (JB) Bengtsson
CD med egna öron: Pyret Ericsson
Country Corner: Peter Ahlm
Country Lovers: Anders Hjelm
Dags för dragspel: Åke Hägglund,Kjell Nilsson
Det är måndag morgon: Janne Andersson
Diamanter för evigt: Pål-Mikael Lindström
Eftermiddagsgodis: Leif Helenius
Fredagsmys: Leif Helenius
Fredagsdansen: Anders Hjelm, Gunilla Jerlinger
Fredagskväll: Björn Höglund
God kväll Mälaröarna: Ewa Linnros, Joakim Jonsson
Gott & Blandat: Eva Möller
Helgdagsrock & Movin' On: Janne Lyckman, Teddy Wickström
Istället för Flisan: Pontus Lindroth & Märta
Kryckan på egna ben: Lars "Kryckan" Krüger
Kyrkradion: Marianne Abrahamsson, Barbro och Lennart Arlinger
Lennarts Låda: Lennart Lundblad
Lättlyssnat: Leif Bjärnling
Lättspårat: Ingemar Eriksson
Lördagsönskningen: Lasse, Kalle, Nisse, Gunilla Jerlinger
Magasin Mälaröarna: Lennart Lundblad, Marianne Abrahamsson
Morgonluft från Mälarökyrkan: Urban Thoms, Christer Englund, Thorleif Larsson, Lars Narin, Klaus Franken, Bengt-Erik Eriksson, Sigrid Malmberg
Musik i skymningen: Birgitta och Janne Lyckman
Mälarö Jazz: Tommy Ollmark, Janne Stolpe, Lennart Elworth, Lennart Odlinder
Onsdagsdansen: Björn Schumacher, Ola Göthe
Plattfall: Nisse Jakobsson
Plats på scen: Bo Magnusson
Radiola: Ola Göthe
Rockoko: Gunilla Jerlinger
Schlagerlördag: Pål-Mikael Lindström
Skivat och klart: Kjell Karlsson
Storband och mycket annat: Tommy Ollmark
Sång och glädje: Thorleif Larsson, Erik Ström
Söndagskväll: Fredrik Rispe
The 70´s: Magnus Haage
Torsdagspytt: P-O Ljungberg
Valle Vikings Visbar: Ove Engström
Wallins praliner: Micke Wallin
Ytterligheter: Lars Grahm

EKERÖ REDERI AB

Allt inom marinentreprenad

- Bryggor
- Sandstränder
- Bojstenar
- Muddring
- Vassrensning
- Sjöbodar
- Båtlyftar
- Vågbrytare
- Sjötransporter
- Kranlyft
- Borrning
- Vinterförvaring båt, bil

Vi har de rätta redskapen för alla marina entreprenader. Vi har erfarenhet av såväl små som stora entreprenader åt kommuner, båtklubbar, privatpersoner och företag. Kontakta oss för mer information!

EKERÖ REDERI AB - 08-560 347 69 - info@ekerorederi.se

fokus

• Fokus tar upp aktuella ämnen som kräver lite större utrymme och mer analys än vad som ryms på insändarsidan.

• Redaktionen förbehåller sig rätten att avgöra vad som lämpar sig som inlägg och även att korta dem.

• Att MN publicerar ett inlägg under fokus betyder inte att redaktionen ställer sig bakom de åsikter som där framförs.

L vill satsa på kärnverksamheten!

Liberalerna presenterade 24 oktober sitt förslag till budget för Ekerö för 2018.

Som ansvarstagande parti är Liberalerna medvetna om att kommunen kommer att ha sämre ekonomiska förutsättningar under kommande år. Därför föreslås inte några radikala ökningar av kommunens utgifter. I Liberalernas förslag ökar utgifterna med sammanlagt 7,65 miljoner kronor. Detta finansieras genom att budgeterat resultat sänks med motsvarande summa.

Det finns några områden där Liberalerna anser att ytterligare satsningar bör göras för att långsiktigt säkra en positiv utvecklingen av Ekerö kommun. De satsningar som föreslås är främst förstärkningar av stödfunktioner till kommunens kärnverksamheter. I fokus för merparten av förslagen ligger en ambition att förbättra för våra barn och unga.

Inom kulturområdet vill Liberalerna halvera alliansens besparingar på skolbiblioteken. FOTO: ARKIV

INOM SKOLAN vill Liberalerna satsa på resursteamet. Flera undersökningar visar att den psykosociala ohälsan hos elever (inte minst flickorna) har försämrats, vilket påverkar såväl tryggheten som prestationerna i skolan. Kommunens resursteam erbjuder kvalificerat stöd till skolorna med kuratorer, psykologer och skolsköterskor. I dagsläget utgörs resursteamet av motsvarande 16 heltidstjänster som ska räcka till för ungefär 4000 elever vilket Liberalerna anser är alldeles för lite. Fungerande stödfunktioner för elevers hälsa innebär även en indirekt satsning på lärarnas arbetsmiljö. Genom en stark elevhälsa som arbetar förebyggande kan lärarna fokusera på att vara lärare.

INOM SOCIALTJÄNSTEN vill Liberalerna satsa på utökade resurser till fältverksamheten inom familjeteamet. Närvaro av vuxna människor med kompetens att möta, stötta och lyssna på ungdomar på de platser där de på fritiden befinner sig är ett viktigt komplement till övriga verksamheter riktade till barn och unga. Liberalerna vill öka möjligheterna för att ordinarie fältverksamhet ska kunna täcka fler områden och vara än mer närvarande än den är idag.

INOM KULTUROMRÅDET vill Liberalerna halvera alliansens besparingar på skolbiblioteken.

Att verka för källkritik och kritiskt tänkande hos unga människor är avgörande för att vi ska kunna upprätthålla och stärka demokratin inför framtiden. I tider av filterbubblor och ”fake news” är skolbibliotek med utbildade bibliotekarier viktiga som ett stöd i det arbete skolorna gör med att få våra barn att bli kritiskt tänkande individer. Detta är något att värna om.

INOM TEKNISKA KONTORET vill Liberalerna bland annat lägga fokus på att förbättra renhållningen i kommunen samt avsätta medel för att göra en utredning om vilka åtgärder som behövs för att få säkrare skolvägar i kommunen.

INOM BYGGNADSNÄMNDEN ser Liberalerna ett stort behov av organisatorisk och personell stabilitet. För att kontoret på ett effektivt och bra sätt ska kunna hantera den utveckling kommunen står inför vad gäller byggande, detaljplanering och infrastruktur så måste förstärkningar göras, bland annat med stadsarkitektkompetens, GIS-kompetens, samt biologikompetens.

Liberalerna kommer att under tiden fram till valet 2018 att löpande presentera vår vision av hur Ekerö kan utvecklas ännu bättre om vi får styra kommunen. Vår utgångspunkt kommer alltid att vara att kommunens kärnverksamheter ska hålla hög kvalitet. Därför har vi i vårt första budgetförslag valt att lägga fokus på just kärnverksamheterna.

Göran Hellmalm, gruppledare

LEDIGA LOKALER
EKEBYHOV BUSINESS CENTER
Bryggavägen 110

- **Frysförråd c:a 10 kvm på lastkaj uthyres fr.o.m 1/11 2017**
- **Kallförråd c:a 10 kvm på lastkaj uthyres fr.o.m 1/11 2017**
- **Kontorsrum c:a 12 kvm , möblerat med bl.a höj/sänkbart skrivbord uthyres fr.o.m 1/11 2017**

Välkommen!

EBC välkomnar vår senaste hyresgäst OD Maskin AB som öppnar gör-det-själv tvätthallen OD Tvätten för lastbilar och övriga företagsbilar fr.o.m oktober 2017 på Bryggavägen 110 B huset.
Kontaktperson för OD Tvätten; Ronnie 073-937 79 68.

Kontakta Stefan Stjernberg på 0705-98 99 75, stefan.stjernberg@skalfast.se för mer info

Entreprenör SKÄLUDDEN AB FASTIGHETER skalfast.se

EBC EKEBYHOV BUSINESS CENTER EKERÖ

Sporten

Sportnyhet?
Skicka kort text till
sporten@malaroarnasnyheter.se

Silver i bänkpress-EM

BÄNKPRESS | **Ekeröbon Marcus Holmgren har tagit silver i EM i bänkpress.**

Andra veckan i oktober gick EM i bänkpress i La Manga i Spanien. Marcus Holmgren tävlade i klassen Master 1-74kilo.

– Jag har valt att gå upp en viktklass från 66 kilo till 74 kilo under året, delvis på grund av att jag ökat min muskelmassa på kroppen och att viktnedgången inför invägningen började påverka min styrka och koordinationsförmånga för mycket. Men sedan hade jag även lite otur och bröt ett lårben förra året när jag körde Enduro. Då fick jag en märgspik insatt i mitt ben. Den väger 220 gram och det gör det ytterligare lite svårare att pressa ned vikten, berättar Marcus.

På både VM och SM i år bommade Marcus alla sina lyft och fick inget resultat i klass 66 kilo, så hans självförtroende var naggat i kanten och han var väldigt nervös inför EM.

– Det var oerhört varmt i lokalen och alla svettades massor. Jag justerade min begärda ingångsvikt lite efter det, eftersom jag misstänkte att det kanske fanns en chans att någon av mina konkurrenter skulle missbedöma värmen och bomma ut sig. Jag missade trots det mitt första lyft, men det gjorde även halva gruppen. Så när jag sedan fick upp 172, 5 kilo i andra omgången blev jag oerhört lättad, säger Marcus.

Inför tredje och sista omgången låg Marcus på silverplats. Han gjorde sig beredd att begära 197, 5 kilo som skulle betyda guld, men då en fransman oväntat tog över Marcus silverplats, valde han istället att begära 175 kilo som skulle säkra silvret.

– Mitt träningsbästa är 190 kilo så det var inte ett helt enkelt beslut. Men i sista lyftet fick jag till en riktigt fullträff och 175 kilo kändes hur lätt som helst. När en polack sedan som sista man ut bommade sitt sista lyft var silvermedaljen säkrad, berättar Marcus.

EWA LINNROS
ewa@malaroarnasnyheter.se

Marcus Holmgren på silverplats i EM i bänkpress. FOTO: PRIVAT

Sebastian Ståhle, en av EIK badmintons guldmedaljörer. FOTO: PRIVAT

Guld, silver och brons

BADMINTON | **EIK Badminton arrangerade badmintontävlingen 08-cup den 21 oktober i Mälaröhallen. Ekerö IK tog fyra av tio guldmedaljer.**

131 matcher spelades av 74 spelare från 12 av Stockholms badmintonklubbar.

– Ekerö hade 18 spelare med och det märktes att vår träning har hållit hög klass, aldrig förr har så många av våra juniorer gått till slutspel. För många var det tävlingspremiär och detta gav verkligen blodad tand, berättar Pernilla Ståhle, ordförande i badmintonsektionen.

Utöver fyra guld, tog Ekerö IK även ett silver och fyra brons.

EWA LINNROS
ewa@malaroarnasnyheter.se

Matcher & tabeller

DET HÄNDER TILL DEN 28 NOVEMBER

INNEBANDY | Herrar div 3 n: 4/11 kl 12:45 Mälaröhallen: Ekerö IK - Tungelsta IF A• **Herrar div 5 mellersta:** 11/11 kl 13:15 Mälaröhallen: Adelsö IF - Kälvesta FBC • 12/11 kl 11:30 Mälaröhallen: Ekerö IK (B) - Westermalms IBK • 24/11 kl 19:15 Tappströms Bollhall: Adelsö IF - Bele Barkarby (B) • 25/11 kl 15:45 Mälaröhallen: Ekerö IK (B) - Värtans IK

ISHOCKEY | Herrar div 3 östra B: 12/11 kl 15:30 Allhallen: SKÅ IK & Bygdegård - Sudrets HC • 19/11 kl 18:30 Allhallen: SKÅ IK & Bygdegård - FOC Farsta • **Herrar div 4 mellersta:** 8/11 kl 19:30 Vikingahallen: Ekerö IK - Vällingby AIK • 22/11 kl 19:30 Vikingahallen: Ekerö IK - Hässelby Kälvesta HC

LÄGET 6 NOVEMBER

BASKET
Damer div 2 n S

Eskilstuna Basket	3	3	0	220	- 158	6
KFUM Örebro Basket	3	3	0	222	- 161	6
Arvika	3	2	1	219	- 162	4
Spånga Basket	4	1	3	238	- 268	2
KFUM Ekerö	3	1	2	187	- 221	2
Nacka BBK	4	0	4	200	- 316	0

INNEBANDY
Damer div 3 sö

FBI Tullinge (B)	6	5	1	0	51 - 26	16
Ingarö IF	6	5	0	1	23 - 14	15
Duvbo IK (B)	6	4	0	2	36 - 33	12
Vendelsö IK(B)	6	3	1	2	37 - 20	10
Högalids IF	6	3	1	2	36 - 19	10
Sundbybergs IK (B)	5	3	1	1	26 - 13	10
Älta IF	5	3	0	2	28 - 16	9
Huddinge IK	6	2	0	4	28 - 38	6
Skogås/Trångsund IBK	5	1	1	3	19 - 28	4
Vällingby BK	6	1	0	5	14 - 41	3
Ekerö IK (A)	4	0	1	3	11 - 31	1
Salems IF	5	0	0	5	6 - 36	0

INNEBANDY
Herrar div 3 norra

Ekerö IK	5	5	0	0	40 - 20	15
Åkersberga IBF (B)	4	4	0	0	36 - 17	12
Bro IK	5	2	1	2	33 - 35	7
Vaxholms IBF (A)	4	2	0	2	26 - 19	6
Rotebro IS IBK (B)	4	1	2	1	21 - 19	5
Tungelsta IF A	4	1	1	2	23 - 29	4
KTH IF	4	0	3	1	14 - 20	3
Sundbybergs IK	5	0	2	3	26 - 35	2
IBK Sundby	5	0	1	4	13 - 38	1

INNEBANDY
Herrar div 5 mellersta

Bele Barkarby (B)	6	6	0	0	73 - 27	18
Kälvesta FBC	5	5	0	0	39 - 12	15
Ängby IF (A)	6	3	1	2	52 - 39	10
Karlbergs BK	6	3	1	2	45 - 41	10
Hammarby IF(B)	7	3	1	3	45 - 43	10
Vällingby BK	5	2	1	2	23 - 20	7
Ekerö IK (B)	4	2	0	2	27 - 22	6
Loko.Stockholm IBK	5	2	0	3	29 - 46	6
Värtans IK	6	1	2	3	42 - 38	5
Stäkets IF	5	1	2	2	15 - 31	5
Westermalms IBK	6	1	0	5	25 - 41	3
Adelsö IF	5	0	0	5	8 - 63	0

ISHOCKEY
Herrar div 3 östra B

Sudrets HC	10	8	1	1	51 - 26	26
Södertälje Pojk.AIF	10	7	1	2	55 - 22	23
FOC Farsta	10	6	0	4	42 - 36	18
Älta IF	10	5	2	3	46 - 34	17
KTH IF	9	1	5	3	31 - 40	9
Boo HC	10	2	1	7	35 - 58	8
Stortorparna IF	9	1	2	6	33 - 58	7
Skå IK & Bygdegård	8	1	2	5	30 - 49	6

ISHOCKEY
Herrar div 4 mellersta

Skarpnäcks AIK	5	4	0	1	23 - 14	12
Ekerö IK	4	3	0	1	15 - 11	9
Hässelby Kälvesta HC	4	2	1	1	24 - 15	8
Vällingby AIK	4	2	1	1	19 - 16	7
Mälarh./Bred.Hockey	4	2	0	2	21 - 19	6
GV-12 HK	4	1	0	3	18 - 24	3
Lidingö Islanders HC	5	0	0	5	7 - 28	0

Flera nya klubbmästare

TERRÄNGLÖPNING | **Den 12 oktober ordnade Mälarös SOK sitt årliga klubbmästerskap i terränglöpning i Jungfrusundsskogen. Trots hällregn kunde man kora tio nya klubbmästare.**

Efter en aktiv höst med tävlande i såväl Lilla Lidingöloppet, som DM i terräng och andra tävlingar i distriktet, var det dags för de aktiva terränglöparna i Mälarö SOK att tävla mot varandra.

– I år var det bara hälften så många deltagare som förra året då det var 50 stycken. Med tanke på att vi har lika många som tränar så tror vi att det beror på att det var ihållande hällregn och jättekallt just den här kvällen, säger Thomas Lundberg, Mälarö SOK.

Totalt åtta barn- och ungdomsklasser samt en dam- och en herrklass fick varsina vinnare.

– Nu är säsongen över och träningen inför skid- och skidskyttesäsongen är i full gång. Det är till stor del samma ungdomar som tränar i de olika grupperna. Nu hoppas vi på en snörik vinter.

LO BÄCKLINDER
lo@malaroarnasnyheter.se

Som avslutning på en säsong där många av klubbmedlemmarna tränat och tävlat hårt, arrangerade Mälarö SOK sitt årliga klubbmästerskap. Fokuset var på barn- och ungdomsklasser, varav starten på en ses på bilden. FOTO: CECILIA WIDEGREN

På bilden från vänster: Benjamin Laurén, Alexander Tägt Rosendahl, Adrian Mattsson, Victor Hedman, Edvin Piaro Karlström, Madelene Mattson. Liggande: Ture Bengtsson. Saknas på bilden: Erik Berglund. FOTO: PRIVAT

Ekerös 10-åringar tog basketbrons

BASKET | Sista helgen i oktober tog Ekerös pojkar 07 i Blackebergs basket brons i Telge Open. Efter sex matcher stod det klart att laget placerade sig på tredjeplats i U11-gruppen.

– Vi startade lite svagt, men vi blev bara bättre och bättre för varje match och vi fick till en riktigt bra teamkänsla i slutet, kommenterar turneringscoach Madelene Mattson.

tyck!

• Välkommen att skriva en lokal insändare!
• Vill du skriva med signatur måste redaktionen ha kännedom om namn, adress och telefonnummer.
• Skicka till tyck@malaroarnasnyheter.se
• Redaktionen förbehåller sig rätten att avgöra vilket innehåll som lämpar sig på insändarplats samt även att korta ner inläggen.

rosor & tack

• Vi vill rikta ett stort tack till "vaktis" Erik Åkerberg. Fast han passerat 80 år (vilket är svårt att tro) ställer han upp som vaktmästare och kör ismaskinen i Allhallen när kommunen av olika anledningar har svårt att bemanna arbetspassen med ordinarie personal. Han gör det möjligt för oss i Skå IK:s B-lag i hockey, och alla andra, att utöva vår sport och man kan springa på Erik från 7 på morgonen till efter 22 på kvällen. Ett stort tack Erik!

– Bengan, ledare i Skå IK B-lag

Äntligen lite arbetsro för Ekerö bostäder

I dagarna fick vi beskedet att Ekerö bostäder inte säljs ut av Moderaterna och den politiska ledningen. Än en gång har Moderaterna tagit sitt förnuft till fånga och lyssnat på oppositionen men också medborgarna när de försökt sälja ut våra gemensamma tillgångar.

Vi i kampanjgruppen Behåll Ekerö bostäder vill med denna text beskriva varför vi vill att Ekerö bostäder ska vara i kommunal ägo och hur det bör drivas, för att gynna medborgarna i kommunen. Kampanjgruppen Behåll Ekerö bostäder består av Hyresgästföreningen, Socialdemokraterna, Miljöpartiet, Ö-partiet och Vänsterpartiet.

Ekerö bostäder är vårt gemensamma bostadsbolag och ska jobba för kommuninvånarnas långsiktiga bostadsbehov samt vara ett komplement till marknadens byggande.

Det ska ägas av kommunen och ha tydliga ägardirektiv men ska vara fritt ifrån klåfingriga och kortsiktiga politiska beslut.

Idag har Ekerö bostäder en bostadskö på över 7 000 personer och de allra flesta vill ha en etta eller en tvåa. Det är också den typ av lägenheter som det finns allra minst av i beståndet. Det är dessa bostäder som riktar sig till våra unga men också våra äldre som vill skala ner på äldre dagar. Det kan också vara dessa bostäder som behövs när familjer splittras och går skilda vägar men där båda föräldrarna vill bo kvar i kommunen. Här spelar hyresrätter en viktig roll som komplement till de villor, radhus och bostadsrätter som redan finns i kommunen.

Det är politikens roll att bygga ett samhälle där alla har en plats, oavsett vilken fas i livet. Vi behöver helt enkelt bygga bostäder för alla faser i livet, och det ska Ekerö bostäder bidra aktivt till.

– Kampanjgruppen "Behåll Ekerö bostäder"

Har Ladza eget sedeltryckeri?

Ladza presenterar en storsvulstig plan kallad Ekerö arena för bedömd kostnad av 0,5 till 0,75 miljarder kronor. Huvudsakligen idrott och därtill hotell och bostäder. Att en hotelloperatör skulle satsa härute är mycket osannolikt. Att drifta idrott är mycket kostsamt och bygger oftast på kommunala hyresgäster. Antingen har Ladza en mycket riskvillig huvudägare med flera hundra miljoner i kassan eller så finns det en dold agenda. Allt bygger på avkastning och risksprid-ning. Osannolikt med en så stor satsning i en kommun med den sämsta infrastrukturen i Sverige. Inte ens Förbifarten kommer att lösa trafikproblemen – tvärtom, det blir värre. Jag uppmanar Ladza att presentera sina kalkyler i nästa nummer (för det finns säkert en sådan) och även visa att skattebetalarna inte pungar ut med en krona på detta opportunistiska projekt i något avseende. Pinsamt att våra kommunalråd går igång på denna idé. Men det är klart att det är lätt att slösa bort andras pengar och man glömmer bort att en enda väg försörjer kommunen, nu och i framtiden för att nämna vokabulär som kommunen brukar använda.

– Villaägare Närlunda

Det är budgettider – var är debatten?

På kommunstyrelsen sammanträde den 24/10 presenterades förslag till drift- och investeringsbudget för Ekerö kommun 2018. I vanlig ordning är den allmänpolitiska debatten i lokalmedia kring övervägandena i budgeten mer eller mindre obefintliga. Jag kan som medborgare fråga mig vad vi ska med välbetalda politiker till om de inte ens bemödar sig med att föra dialogen med oss medborgare än mindre sätta sig in i budgetmaterialet.

I all verksamhet som jag varit verksam i eller varit ansvarig för har den gamla Hans Werthén-devisen varit gällande – "En trapp städas uppifrån". Det finns många ikoner inom svenskt näringsliv som använt detta angreppssätt med stor framgång. Av någon outgrundlig anledning har de styrande Ekerömoderaterna valt att ignorerar detta arbetssätt och valt precis det motsatta.

I budgeten för 2018 utgör kostnadsposterna central politisk organisation och kommunledningskontoret cirka 100 miljoner kronor. För den som inte orkar läsa igenom budgeten så motsvarar det hela kultur- och fritid, miljö, tekniska, byggnads samt brandförsvaret. Ekerö kommun lägger sålunda lika mycket på central byråkrati som verksamhet inom dessa fem områden! Ingen politiker reagerar.

Professorer vid bland annat Malmö högskola har studerat och analyserat hur så kallade overheadkostnader inom offentlig förvaltning utvecklats under 2000-talet. Slutsatsen är enkel och mycket skrämmande – "Chefer och administratörer i offentlig sektor har ökat kraftigt dessa år samtidigt som de som utför kärnuppgifterna har blivit färre.". Det är en alarmerande utveckling som på en övergripande nationella nivå stärker det resonemang som jag fört ovan det vill säga Ekerös politiker måste ta sig samman och rikta fokus på den svällande centrala administrationen istället för att konstant brandskatta den verksamhet och service vilken vi som skattebetalare faktiskt förväntar oss att skatten ska gå till.

Det finns många bra förslag som genomförts i grannkommuner runt om här i Stockholm. Det gäller dock att lyfta blicken och anamma en annan lednings- och styrningsstrategi. Frågan är dock om de politiska företrädare som snart söker vårt mandat i kommande val har erfarenheten och kompetensen för detta? Det som oroar mig mest, har de viljan?

– Johan Sundqvist, Sandudden

En röst på Liberalerna är en röst på Liberalerna

REPLIK

KD:s ordförande, Niklas Ernback, har i en insändare beskrivit sina farhågor för att L medverkar till att "spela socialism rakt i händerna". Detta på grund av att L 2017 valde att lämna allianssamarbetet. Jag kan lugna Ernback med att en kommun som Ekerö sannolikt löper ganska liten risk att drabbas av en socialistisk revolution.

L delar KD:s bedömning att alliansen var ett viktigt verktyg för att bryta det socialdemokratiska maktmonopolet på riksnivå. Men ett dylikt maktmonopol för S har aldrig funnits i Ekerö. M ensamt har ända sedan valet 1979 varit större än S, V och MP tillsammans och de borgerliga partierna har en stabil majoritet i styret av kommunen. Det visas inte minst genom att alliansen kan fortsätta styra kommunen i majoritet även efter det att L lämnat samarbetet.

Vi är smickrade över att KD:s ordförande visar omsorg om de väljare som röstade på L 2014 och nu förmodas vara besvikna. L gick 2014 till val som partiet Liberalerna och inte som partiet Alliansen. Eftersom L i grunden är ett borgerligt parti såg vi efter valet det som naturligt att i första hand förhandla med övriga borgerliga partier om att styra kommunen. Det ansvar L har tagit gentemot våra väljare är att i förhandlingarna få med så mycket som möjligt av den politik vi gick till val på som enskilt parti.

När L våren 2017 hade avvikande uppfattning i två stora frågor (mottagandet av nyanlända samt försäljningen av Sanduddens skola) insåg vi att det var ohållbart såväl för alliansen som för L och våra väljare att vi skulle vara kvar i samarbetet. För oss handlade det om att ta ansvar för det vi som parti står för. Vi vet att väljarna är kloka nog att förstå detta.

Enligt Ernback är en enad allians enda försvaret mot att socialismen och oppositionen ska få inflytande över politiken i Ekerö. L kommer aldrig att förespråka socialism. Däremot är vi numera ett borgerligt oppositionsparti. Och vi kommer att lägga all vår kraft på att L ska få ett ökat inflytande i Ekerö. Detta förstår våra väljare.

På samma sätt som i valet 2014 går L 2018 till val som fristående parti. För oss är det viktigt att varje parti har en tillräcklig särart och egen identitet för att väljarna ska kunna förstå varför det blir skillnad om de röstar på L jämfört med alliansen eller S. För oss i L är detta en demokratifråga. Vi väljare måste ju känna att vår röst har betydelse. Därför är en röst på Liberalerna en röst på Liberalerna.

– Magnus Elfdahl, ordförande Liberalerna

Dåligt äppelår – en apelhistorisk återblick

I år dignade inte äppelträden av frukt
Förmodligen utsattes blomningen för fukt
Äpplen har under åren spelat en viss roll
Till att börja med hos Adam och Ewa som på frukt och ormar hade noll koll
Om äpplen varit päron, kanske Adam stått pall
och ormen med Evas hjälp, inte fått mänskligheten på fall

Då Wilhelm Tell någon gång på 1400-talet
stod i valet och kvalet
med ett äpple på sonens huvud och en pil beredd,
en annan i bältet, som inte fick bli sedd
Men avsedd för fogden som ordnat det hela
Och hoppades att första pilen skulle fela
Allt gick bra, och ett äpple försvann ur skörden och blev historia
Och Tell fick schweizisk hjältegloria

När Newton under ett dignande äppelträd tog sig en lur,
undrade han kanske hur
det kom sig, att föremål inte föll upp utan ner
Helt plötsligt behövde han inte fundera mer
När han fick ett moget äpplet i "pallet"
och då anade tyngdlagens betydelse i världsaltet

Kanske en lyckad svampskörd kan bli en tröst
Men då måste man på specialstället vara först
Att ha bristande svampkunskaper kan vara till förfång
Men alla är ätbara, vissa bara en gång
Därför, tag inga risker!!??

– Text och bild: Rune Carlsson

Vildsvinen har hittat till Ekebyhovs slott

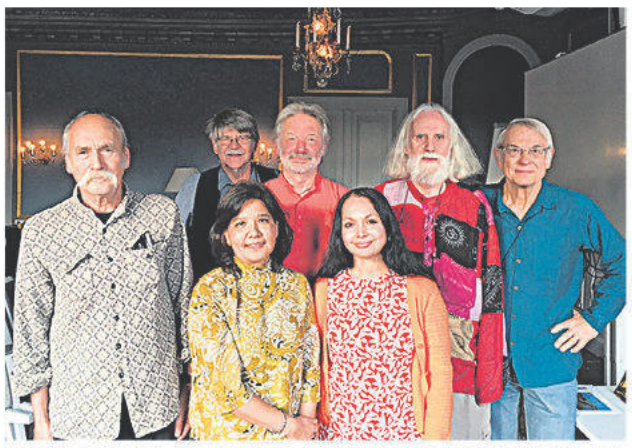

Nepalbesök Den 22 oktober besökte nepalesiskorna Sunita och Sovita från "Help Nepal Network" Ekebyhovs slott och berättade om kvinnornas situation i Nepal. De var en del av föreningen KMCH:s föredrag om skolhemmen de driver för fattiga barn på Himalayas sluttningar Humla, Nepal. FOTO: GUSTAV NORD

Ljushögtid Under allhelgonahelgen lystes kommunens kyrkogårdar upp av många ljus. På Ekerö kyrkogård lät kyrkogårdsförvaltningen tända ett ljus för varje avliden som under året gravsatts där. 98 gravljus lyste i mörkret.

FOTO: HENRIK MATTSSON

Barnlördag Den 28 oktober firades "barnlördag" på biblioteket i Ekerö centrum. Bland annat visades en alldeles fullsatt föreställning för små barn med Dockteatern Tummeliten som spelade sagan "De tre små grisarna".

FOTO: KERSTIN LIDMAN

Körkonsert Den 5 november var det körkonsert i Herman Palmsalen i Stenhamra. Då framförde Ekerö och Färingsö kyrkokörer Requiem av den franske tonsättaren Gabriel Fauré. Dirigent var Kerstin Baldwin-Sterner.

FOTO: JOANNA LUNDBLAD

Radiobesök Bengan Janson spelade låtönskningar live i Radio Vikings studio den 1 november. Det blev bland annat storband, polskor, Allan Edwall m.m. T.v. programledaren Lars Grahm.

FOTO: ULF T. JANSSON

Med över 30 års samlad erfarenhet skapar vi tillsammans vackra minnen

Vi har begravningar fr 6.750 kr. Se prislista:
www.ekeröbegravningsbyrå.se

Vi gör hembesök för din trygghet.
Ring för tidsbokning 08-560 360 80

Mälarö Begravningsbyrå AB
Bryggavägen 110, Ekerö
Vi samarbetar med Tistlar & Pioner

Leif Eriksson

Mälarö
BEGRAVNINGSBYRÅ
Dipl. begravningsbyrå på Ekerö

Alfa Ekerö
IGNIS
Begravningsbyråer
Med lång tradition och gedigen kunskap hjälper vi er att utforma ett minnesvärt avsked
www.ignis.se
Sandviksvägen 4, tidsbokning på telefon 08 - 560 310 65
Auktoriserad av SBF

Vår söta Nova Hagström fyller redan 2 år den 9/11. Stort grattis från mummi, Tomas och farbror Jim.

DÖDA

- Birgitta Anna Margareta Karlsson, Stenhamra, 17/10, 72 år.
- Margit Linnéa Jonnarth, Svartsjö, 18/10, 96 år.
- Vera Sundin, Stenhamra, 18/10, 96 år.
- Bjarne Olof Gyllenberg, Sockarby, 19/10, 76 år.
- Solveig Anne-Marie Törning, Ekerö, 21/10, 86 år.
- Lilian Margareta Odlinder, Ekerö, 22/10, 85 år.
- Monika Gallon, Ekerö, 24/10, 80 år.
- Bernt Olof Sjöberg, Ekerö, 26/10, 62 år

Vår älskade

Anne-Marie Törning

* 18 januari 1931
† 21 oktober 2017

ANDERS och MARGRIET
Frank, William och Emil
med familjer

GUNNAR och ANNETTE
Linda och Mikaela
med familjer

Släkt och många vänner

Du var så god, Du var så glad
Du lämnar bara vackra minnen
Så svår är ändå denna dag
Så sorgsna våra sinnen
Men tack för allt
vad Du oss skänkt
Vi vet Du på oss alltid tänkt
Tack för våra lyckliga år
tillsammans

Begravningsgudstjänsten äger rum i Ekerö kyrka torsdagen den 16 november kl 11.00. Efter akten inbjudes till minnesstund i Hembygdsgården. Svar om deltagande till Mälarö Begr. byrå 08-211 144 senast 12 november. Tänk gärna på Stadsmissionen Tel. 08-684 230 00

Vår kära

Margit Jonnarth

* 28 juli 1921
† 18 oktober 2017

har stilla insomnat

BERIT
Per och Maria
Barnbarnsbarnen
Övrig släkt och vänner

Älskad - Saknad
Vila i frid

Begravningen äger rum fredagen den 1 december kl.11.00 i Sånga kyrka, Svartsjö. Efter akten inbjudes till minnesstund. Svar om deltagande till FONUS tel.08-709 86 60 eller vallingby@fonus.se senast den 24 november. I stället för blommor tänk gärna på Hjärt-Lungfonden tel 0200-88 24 00 eller Läkare utan gränser tel.010-199 33 00.

Se minnessida på fonus.se

Vår käre
Pappa Svärfar och Bror

Bjarne Gyllenberg

* 14 april 1941

har idag
hastigt tagits ifrån oss

19 oktober 2017

LISELOTTE och PHILLIP
ELIN

Rabbe Mona Per med familjer

Släkt och vänner

I minnet Du lever
Du finns alltid kvar
I minnet vi ser Dig
precis som Du var

Begravningen äger rum i Sånga kyrka fredag 17 november kl 14.00. Därefter är ni välkomna till minnesstund. Var vänlig anmäl deltagande till ekero@ignis.se eller 08-560 310 65 senast 13/11.

Vår älskade

Vera Sundin

f. Rosenborg

* 17 april 1921
† 18 oktober 2017

PER och YLVA
ERIK och KARIN
GÖRAN och MADELEINE
Barnbarn
Släkt och vänner

Vi binder en krans av minnen
De vackraste och finaste vi har
Vi vet att de aldrig ska vissna
Hos oss är Du alltid kvar

Tack för all din kärlek
och omsorg.

I våra hjärtan finns du
alltid med oss.

Farväl

Begravningen äger rum i kretsen av de närmaste i Ekerö kyrka.

måleributiken
i alvik

– Ingen fråga är för dum
– Inget projekt för litet

Välkommen in till oss!

Öppet vardagar 6–19, lördag 9.30–16, söndag 11–16
Drottningholmsvägen 175 Bromma
1 minut från T-Alvik

Hans Melander,
tredje generationen

AUKTORISERAD BEGRAVNINGSBYRÅ • SBF •

Klockarebolagets Begravningsbyrå AB

Familjeföretag etabl. 1818 med lång erfarenhet av begravningar på Ekerö.
Vi skräddarsyr begravningsceremonier, stora som små, borgerliga eller religiösa, traditionella eller nytänkande, allt efter våra kunders behov och önskningar.
Vi gör även hembesök och hjälper gärna till med bouppteckningar.

Varmt välkommen med frågor eller besök!

Brommaplan 409, tel 08-26 81 10. Jourtelefon dygnet runt. www.klockarebolaget.se

Rut-avdrag!
ESE
EKERÖ STÄD & ENTREPRENAD
Hem/företagsstäd
FÖNSTERPUTS
www.ekerostad.se
070-5601954

Projektledning, Konstruktion, VVS, El
Mycket skickliga professionella hantverkare
Billigt små och stora projekt
Ring 0708-485692
Gregory Wirschubsky
Färingsö

HUSBY SKOLAS LOPPIS
Marknad & Kafé
Munsö
Lördag 25 nov
kl 10-15
Välkomna!

RUT-avdrag
50 % rabatt
på timpriset

Binärdata AB
Support & Försäljning
07-22 Alla dagar
0707-139 000 08-560 402 51
Leif Rickegård

PRIVATA ANNONSMARKNADEN

Skicka till **privat@malaroarnasnyheter.se**

SÄLJES

En elegant rokoko-soffa i fint skick, knappstoppad klädsel. Krön med skuren dekor. Kan skicka flera bilder om så önskas. Finns på Färingsö. Pris 2 500 kronor Telefon: 076-045 35 91.

Soffa Brunstad. Liten behändig schäslongsoffa med måtten 160x80 h80 Pris 800 kr. Tel. 076-871 85 39.

2 biljetter till Brolle på Göta Lejon den 2/12 kl 15. Parkett rad 9. Kostar 795 kr styck, säljes för 1500 kr tillsammans. E-post: vilalvd@tele2.se. Tel: 070-736 47 38.

Fönsterbågar: Ytterbågar med gammalt glas. Kärnvirke.Tillverkade 1898 vid ombyggnad av villa i Drottningholm. 49x153 cm. 9 stycken. Pris per styck 300 kr. Tel. 070-640 50 93.

8 meter lång och extra bred och stark utskjutsstege i aluminium som är i nyskick säljes för endast 1200 kr. Vid intresse maila nilshakan_eriksson@hotmail.com eller ring 070-453 51 44.

Finfina fönsterbågar med glas säljes billigt.
Vid intresse maila nilshakan_eriksson@hotmail.com eller ring 070-453 51 44.

Nya antenner, maströr, väggfästen och skorstensfästen säljes billigt. Vid intresse maila nilshakan_eriksson@hotmail.com eller ring 070-453 51 44.

Finfina handfat slumpas bort. Vid intresse maila nilshakan_eriksson@hotmail.com el ring 070-453 51 44.

Elektronikprylar och instrument för den med ett stort teknikintresse slumpas nu bort. Vid intresse maila nilshakan_eriksson@hotmail.com el ring 070-453 51 44.

Fleischmann modelljärnväg är nu till salu, antingen i delar så som lok, vagnar eller spår och växlar eller varför inte hela anläggningen.
Vid intresse maila nilshakan_eriksson@hotmail.com eller ring 070-453 51 44.

Jordfräs fabrikat Bolens 5 säljes för endast 2 500 kr eller bud. Vid intresse maila nilshakan_eriksson@hotmail.com eller ring 070-453 51 44.

- **Privatpersoner (ej verksamhet) annonserar GRATIS**
- **Max 500 tecken inkl blanksteg samt ev jpgbild**
- **Rekommenderad inlämning: 2 v före utgivning**
- Skicka till **privat@malaroarnasnyheter.se**
- **Publicering sker i nästkommande nummer, i turordning samt i mån av utrymme.**

Mälarökrysset

Konstruktör Lars Fjellström – *www.bluegallery.se*

Välkomna att lösa ett korsord på temat Mälaröarna. Krysset är konstruerat av mälaröbon Lars Fjellström.

TÄVLA! Lös krysset och lista ut meningen/meningarna i de färgade rutorna. Mejla *meningen* till: kryss@malaroarnasnyheter.se och uppge även postadress. I ämnesrutan skrivs bara för- och efternamn. Bland de rätta svaren lottar vi efter helgen ut ett **PRESENTKORT på 100 kronor hos Färingsö trä.**

Bilden: Konstnären Peter Nordin målar Svartsjö slott med en fantasiomgivning i "Hildas stuga" i Lisselby. FOTO: EWA LINNROS

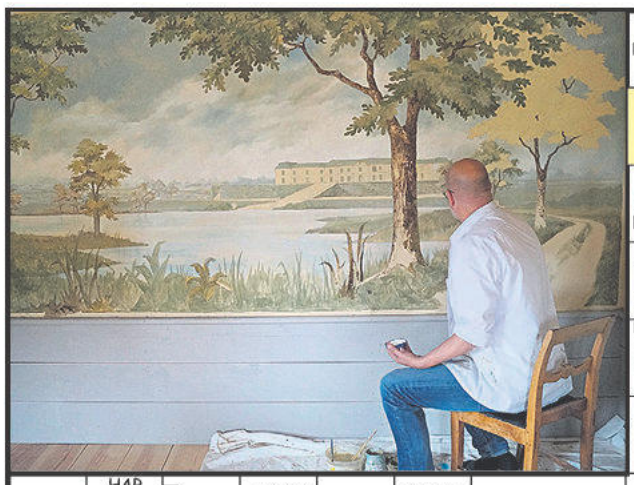

BIL MED MARTIN
ÄR BLÅ-ÖGDA
DEN LÅNG-SMALA FIRREN
ÄR MAJ MEN EJ KAJ
STOR-STAD
ÄR HELIG
DEN GILLAR FINNEN
SÅNA VAROR SKA EJ KÖPAS
EN BLÅ SÅN ÖMMAR
BREV-SKRIFT
KAN MEK
DET TA-LAR VI GÄRNA OM
NAT-RIUM
AAA
HAR INGET PÅ RING-FINGRET
ERBI-UM
VÄSEN-TLIG
HAR TUR-GUBBE PÅ SIG ?
DANSK REGIS-SÖR
STOR KEDJA
BÖR EJ UT-BRYTA
GÅR VÄL FJORTIS I
USCH !
EN ANNAN FEMMA
LOCKAR HIT TURIS-TER
BIL-MÄRKE
KLAR-TECKEN
SYSTER-SLANG
HAR SKÄRM
FRANSK BIFLOD
MÅR GOTT
GRUND-ÄMNE
GRYMT-PLAT-SEN
SAK
INTE RIK-TIGT
HUVUD-BONAD
NÄT STORT O. VÄTT
FLICK-NAMN
SVAR
ÖBON
LITET BAND
FRÅGA
HAR FICKA PÅ MA-GEN
AFRIK. ORGAN.
REST-PROD.
ELIOT
LITEN SKIVA
TÅRT-GREJ
ALASKA
RIKT-NING
STOR-LEK
TRÄD OCH FISK
GOJAN
USA-STAT
VIGGAS
LYXÅK
FYRA
ÅTER-GETT AV-SNITT
FÅS EFTER VINSTER
HAR LITET LOCK
50/50
FÖRE TU
NÅGON KORT
LITEN FÅGEL
Lars Fjell-ström

Vi gratulerar Gun Svärd, Ekerö, till förra numrets vinst där korsordet hade nedanstående lösning.

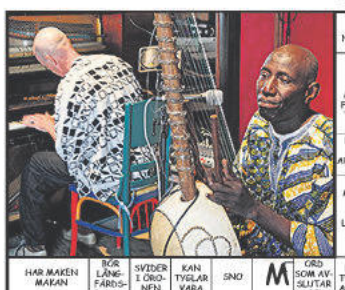

									HETTA I NEVADAÖRNEN	HINKEN	ÄR BOB I USA	HAN MED REWYN	RÖKIG-VOKA-LER	BLIR FEM ISLAND	
									KAN JU MED-FÖLJA TEXT	H	Ä	R	H	Ö	R	S
										E	M	O	J	I	Lars Fjell-ström	J
									FRÄL-STE AUSTRA-LIEN	A	B	B	A	DEN RYCKS DET UT FÖR	TANTAL	U
									MÄN-GEN I LITEN ASK	T	A	B	L	E	T	T
									HAR LIGGAN-DE KÄGLA	R	A	M	L	A	T	
HAR MAKEN MAKAN		BÖR LÅNG-FÄRDS-BILIST	SVIDER I ÖRO-NEN	KAN TYGLAR VARA	SNO	M	ORD SOM AV-SLUTAR SPEL	BLEV TVÄTT-AD SAK	R	E	N	A	D	DEN BORT-SKÄNKES	O
F	Ä	R	G	S	T	A	R	K	TÄVLAS DET I	T	SKYDDAR VI OSS EMOT	R	E	G	N
SKREV BACH MÄNGEN	K	A	N	T	A	T	UNDER TALL	M	O	I BERG KANSKE	DRAS UPP OCH NER	LÅTER UPPMA-NANDE	N	Å	ÄR DATA-BILD
MAKT-HAVARE I ÖST	T	S	A	R	SNYGG	T	J	U	S	I	G	I KULA	BRA BETYG	V	G
MILD ED	A	T	T	A	N	ÄRSENIK LÄT SOM KATTEN	A	S	INSTRU-MENT	S	Y	N	T	A	R
Y	T	A	KEDJA	M	A	S	S	I	MUR	V	NÄT VÄRM-ANDE	L	FÖRA SAM-MAN	E	N	A
AREA	FÖR FÄNGST	Ö-GRUPP	NED-LADDAS POJK-NAMN	A	P	P	TAR VI PAUS FÖR	K	A	F	F	E	FORN PARTI-LEDARE	SÄNDER I ITA-LIEN	F
EN SÅN SLÄR	H	I	T	PASCAL SATS-START	P	A	AGA	LITIUM RIKT-NING	L	I	GAL-LIUM	CARINA SOM DANSA-DE	A	R	I
P	Å	R	O	S	E	N	H	I	L	L	BLIR BLÅST	G	L	A	S
INTE VARJE GÅNG	V	A	R	A	N	N	A	N	TYPISKT FÖR STOR-STAN	T	R	A	F	I	K

Vi säljer och installerar övervakningskameror som man kan se i mobiltelefonen/ surfplattan med inspelning och nattseende. Med hög upplösning så man ser vem det är på bilden. Kontakta oss så demonstrerar vi.

Binärdata AB
Support & Försäljning
07-22 Alla dagar
0707-139 000
560 402 51
Leif Rickegård

Ring oss för dator- och nätverkshjälp!

Vi kan flytta er data från gamla datorn till nya.

Binärdata AB
Support & Försäljning
07-22 Alla dagar
0707-139 000
560 402 51
Leif Rickegård

Vi snabbar upp Er långsamma dator hos Er eller talar om att det inte är lönt om datorn är för gammal. Har ni en Windows XP dator så ska den bytas ut, lönar sig aldrig att uppdatera en så gammal dator.

Binärdata AB
Support & Försäljning
07-22 Alla dagar
0707-139 000
560 402 51
Leif Rickegård

GOD KVÄLL Mälaröarna

Tidningens eget radioprogram

Vi gästas av trafiklandstingsrådet Kristoffer Tamsons (M) – om busstrafiken och Peter Carpelan (M) – om ordförandeposten i kommunfullmäktige.
Ställ en fråga till kommunens informationschef, vi tar upp det i programmet. Maila frågan till radio@malaroarnasnyheter.se

Med Ewa Linnros och Jocke Jonsson torsdagar 17-19 på Radio Viking 101,4

MÄLARÖARNAS nyheter Radio Viking 101,4

Det går också att lyssna på www.radioviking.se | Senaste programmet finns på www.malaroarnasnyheter.se | Intervjuer och bilder läggs också ut på "God kväll Mälaröarnas" Facebook-sida | Arrangör: Mälaröarnas nyheter i samarbete med Föreningen kultur och musik på Mälaröarna och Radio Viking

Ungdomgäng kastade sten och ägg i Stenhamra

Nedan följer ett urval av de larm och anmälningar som inkommit till polisen och brandförsvaret på Mälaröarna under de senaste två veckorna.

23 OKTOBER
- En dubbel viltolycka sker på Ekerö på **Ekuddsvägen** då två personer kör på varsitt rådjur på samma plats.
- En smitning från trafikolycka inträffar på Ekerövägen vid **Drottningholm**. En viltvårdare som är på väg från ovanstående viltolyckor upptäcker ett påkört rådjur i bussfilen.
- En viltolycka med älg sker på **Ekerövägen** vid Bergviksvägen. Inga personskador.

24 OKTOBER
- På Kvartsstigen i **Stenhamra** upptäcker en bilägare att det varit inbrott i bilen. Rutan är krossad och panelen bortsliten.
- På **Ekerövägen** vid Lillskog sker en viltolycka med rådjur.

26 OKTOBER
- En båt som är anmäld stulen anträffas på **Ekerö**.

27 OKTOBER
- En viltolycka med rådjur sker på Stenhamravägen, **Stenhamra**.
- En trafikolycka inträffar på Färentunavägen, **Troxhammar**. En bil kör i diket efter att ha väjt för en mötande bil.

28 OKTOBER
- En linjebuss läcker olja eller diesel i **Troxhammar** med halt väglag som följd. Bussen som ska bärgas står illa, vilket skapar en del trafikproblem under några timmar.

30 OKTOBER
- En viltolycka med vildsvin sker på Kumlavägen/**Färentunavägen**.
- På Jägarstigen, **Ekerö** inträffar en viltolycka med rådjur.
- En buss blir utsatt för stenkastning i **Stenhamra**.

31 OKTOBER
- En person i **Ekebyhov** upptäcker att det varit inbrott i bostaden.
- En viltolycka med rådjur sker på **Lovö**.
- Ungdomar kastar ägg och sten mot bussar, hus och bilar i **Stenhamra**.

1 NOVEMBER
- En viltolycka med rådjur sker i **Skå**.
- En trafikolycka sker på **Lovö** när en hästtransport kör i diket. Räddningstjänsten biträder.
- Skadegörelse genom glaskross sker på **Stenhamraskolan**.

2 NOVEMBER
- Räddningstjänsten sanerar en dieselläcka från en lastbil i **Kungsberga**.

3 NOVEMBER
- En viltolycka mellan en buss och ett rådjur sker i **Skå**.

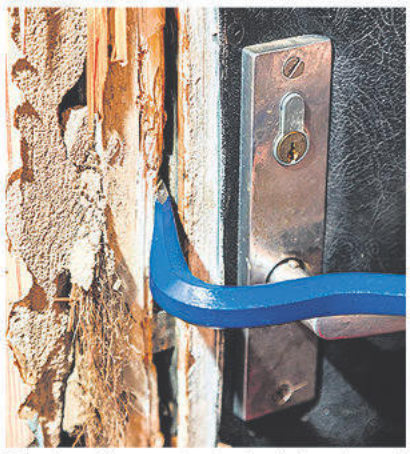
Förutom ägg- och stenkastning har ett flertal villaägare råkat ut för inbrott under senaste tiden. FOTO: ARKIV

- På **Ekerövägen** vid Tillflykten inträffar en viltolycka med rådjur.
- En singelolycka sker i **Älvsnäs**. Föraren förs till sjukhus med lindrigare skador för kontroll.
- En viltolycka med rådjur inträffar i **Nyckelby**.

5 NOVEMBER
- Polisen har trafikkontroll på **Ekerö**.

VILLAINBROTTEN ÖKAR

Som ofta under höstarna ökar villainbrotten och under den senaste tiden har en inbrottsvåg dragit fram, framförallt i Bromma.

– Tjuvarna hittar även till Ekerö och mellan den 16 och 31 oktober hade vi sex anmälda inbrott i bostad på Ekerö. Det är viktigt att man vidtar de åtgärder man kan för att undvika inbrott samt tipsa polisen om man ser bilar eller personer som man reagerar på i området, uppmanar Lena Törnblom Löfquist, kommunpolis.

Hon menar att det absolut bästa är att ta registreringsnummer och om man ser pågående brott som till exempel okända personer i trädgården eller som känner på dörren, ska man ringa och larma polisen på telefonnummer 112.

Service och reparationer
• HUSBILAR • SLÄP
• HUSVAGNAR • 4-HJULSMÄTNING
LÖNNS BILVERKSTAD
Tel: 08-28 00 66, 076-830 66 36
Hammarkvarnsv 9, Skå ind.omr

UbbeSotare
– Ny regi sedan 1 juni 2015 –
SOTNING, BESIKTNING, VENTILATIONSRENSNING REPARATIONER, FÖRSÄLJNING, MONTERING
070-878 10 26 • www.ubbesotare.se
Välja behörig sotare? Jag hjälper dig med ansökan

• Husgrunder • Ingrävning kommunala avlopp
• Dränering/grundisolering
• Enskild avloppsanläggning • Poolschakt
• Tomtplanering
HOWQVIST SCHAKT & TRANSPORT AB
Niklas Howqvist
070-747 20 03
niklas@howqvist.se

PÅ SPANING...
EFTER TRYCKERI?
VI HJÄLPER DIG MED KOPIERING, DIGITALTRYCK OCH OFFSETTRYCK.
FRI FRAKT
FARSTA SNABBTRYCK
08-93 40 50
EKEBYVÄGEN 18, EKERÖ/MUNSÖ
FARSTASNABBTRYCK@GMAIL.COM
WWW.FARSTASNABBTRYCK.SE

Vi utför vvs-arbeten
• Nyinstallationer • Rot-jobb
• Service • Mindre entreprenader
Auktoriserat VVS-företag
BACKÉUS RÖR
Benny Backéus
0704-24 25 29 EKERÖ

Vi tar hand om dig under & efter din graviditet
• Gravidmassage • Gravidshiatsu
• Gravidyoga Löpande kursstart
• Mamma/babyyoga Löpande kursstart
• Spädbarnsmassage
Välkommen till oss
Johanna & Lottie
Boka via Bokadirekt.se
EKERÖ HÄLSORUM
08-560 300 15 • www.ekerohalsorum.se • Bryggavägen 131D, JUNGFRUSUND

APOLIS BYGG
Byggmästare | 073-703 06 83 | STENHAMRA
www.polisbygg.se

PC Akuten
i säkra händer
Vi ser till att företagets IT-miljö fungerar.
Ring för rådgivning 08-564 111 25
info@pcakuten.se www.pcakuten.se

Ekerö Trafikskola
www.ekerotrafikskola.se 08-560 302 01
ÖVNINGSKÖR
Vi har flyttat!
Bryggavägen 109
bakom Individuella gymnasiet
NYHET!
C-kort LASTBIL + SNÖSKOTER
BOKA KURS PÅ VÅR HEMSIDA, RING ELLER MEJLA!
MOPED - BIL - SLÄP

Ekerös nya städföretag!
Alla typer av städ- och mindre trädgårdsjobb
Nataly Specialservice
– Best you can get –
076-709 00 40
I samarbete med ilj-holistic solutions AB

– Ge dina möbler nytt liv –
MÄLARÖARNAS TAPETSERARVERKSTAD
Möbeltapetsering - Platsbyggda möbler - Gardiner
070-753 64 44
fru Jansson
@frujanssons
www.frujansson.se
Adept i Sveriges Tapetserarmästare
Fri hämtning och lämning för mälaröbor på fredagsförmiddagar

Ont om förvaring? Gott om prylar?
Behöver du hjälp med att organisera delar av eller hela ditt hem så har vi kompetenserna och drivet du behöver för att få det gjort. Professionellt, miljövänligt och med snabba resultat.
Rensar & sorterar • Återbrukar & slänger • Bygger förvaringslösningar
TINA HULT 070-350 70 28
ordningskonsulttinahult.se
HULTRUM

på hemmaplan finns all service för dig!

SERVICE FÖR DIG!

ADVOKAT

Advokatbyrån Christer Wersäll AB

- Brottmål
- Vårdnad
- Personskador
- Asylrätt

Ekerö Centrum
560 349 30, 528 006 55

BEGRAVNING

HANSSONS BEGRAVNINGSBYRÅ
Abrahamsbergsv. 31
Bromma
Tel. 25 71 17

SUNDBYBERGS BEGRAVNINGSBYRÅ
Tel. 564 877 40

BILSERVICE

EKERÖ BILSKADE CENTER
Bilplåtskador
Framvagnsinställningar
Bilglas
Lackering

Vi samarbetar med samtliga försäkringsbolag

www.ekerobilskadecenter.com
Tel 08-560 245 15 • Skå Industriområde

Ekerö BILTEKNIK AB
Service & reparationer av alla bilmodeller
Ackrediterad för att släcka bilprovningens 2-or.
Auktoriserad serviceverkstad för
HYUNDAI
Hammarkvarnsvägen 9 179 75 Skå
Tel: 08-560 246 16 Fax: 08-560 346 72

Din verkstad nära Dig
Service • Däck
Plåtreparationer
Träkvista Bilservice AB
08-560 305 63

BILUTHYRNING

UTHYRNING
Personbil, lastbil & släp
Öppet
Månd-Fred 06-24
Lörd, Sönd, Helgdag 08-24
Tel 08-560 300 96
Välkommen till Circle K i Träkvista!
CIRCLE K

BRUNNSBORRNING

MÄLARÖARNAS BRUNNSBORRNING
MALBRUNN.SE
PUMPINSTALLATIONER
ENERGIBORRNING
Tel: 08-560 243 48
Mobil 070-895 65 45
GEOTEC

ENTREPRENAD

Den som gräver en grop åt andra jobbar antagligen hos LEJA.

VI ÄR OCKSÅ BRA PÅ
- Markplanering
- Dränering
- Vägbyggen
- Vinterväghållning
- Dikning
- Grönyteskötsel
- Jord- och grusleveranser
- Uthyrning av container
- Husgrunder
- Avloppsanläggningar

08-564 109 50 . lejagruppen.se
LEJA

TROXHAMMAR ENTREPRENAD AB
Sjöentreprenader · Markarbeten

- Grunder
- Enskilt avlopp
- Reningsverk
- Infiltration
- Markbädd
- Installation av kommunalt VA
- Bryggor
- Sjötransporter
- Vassklippning
- Entreprenader utförs även på öar

BAGA
Diplomerad entreprenör

Troxhammar Entreprenad AB
Fågelängens Gård 179 75 Skå
08-560 245 18 / 0708 24 51 40
troxhammarentreprenad.se

DATA

Nu har vi hjälpt till på Ekerö i över 25 år. Vi fixar med datorer och nätverk.

Binärdata AB
0707-139 000
560 402 51

FASTIGHETSSERVICE

F'SONS ALLSERVICE AB
- Trädgårds-/Fastighetsskötsel
- Borttagning av sly mm
- Staketförsäljning & montering
- Övrigt efter era önskemål

www.fsons.se
Tel: 560 47 111
ISO Certifierade 9001 & 14001
Vi har ansvarsförsäkring och F-skattesedel

FÄRGHANDEL

FÄRG TAPET GOLV
colorama
Ekerö • Träkvista Torg
Följ oss på Facebook!
Tel: 08-560 313 40
www.coloramaekero.se

GOLV

Prospekt golv.
TEXTILGOLV FÖR HEM & OFFENTLIG MILJÖ
Mattläggning
- Heltäckande mattor
- Plast/linoleum mattor
- Måttbeställda textilmattor

Tel 08-560 242 43
Lilla Berga, Skå
www.prospektgolv.se

LACKERING

Micklack
Lilla Berga 1, Skå

Lackering av köksluckor

Vi lackar snabbt och proffsigt! Vi kan hämta/lev. och dem./mont. NCS-kulörer för enkelt kulörval. Vi tar även emot bord, stolar, skåp, m.m.

30 år i branchen betyder kvalitet och ansvar. Vi lackerar också andra trä- och järnkonstruktioner. Ring eller maila oss för prisförslag.

08-560 244 38
0709-844 200
info@micklack.se
www.micklack.se

PLÅTSLAGERI

NYSTRÖMS PLÅT & SMIDE AB
Grundat 1921
08-560 304 54
070-555 15 08
info@nyplat.se
www.nyplat.se

- Tak- och fasadarbete.
- Skräddarsydda profiler och produkter.
- Tigsvetsning.
- Reparation av skopor och plogar.
- Tillverkning av grindar, staket och räcken.
- Ventilation, fläktar, spirorör, tillbehör mm.
- Tillverkning av skorstenar.
- Legotillverkning.

TRÄDGÅRDSBUTIK

Gustavshill
Blommor - Träd - Buskar
Buketter - Interiör - Café
Björkviksvägen 1, Färentuna
Tel 560 425 80
www.gustavshill.com
Må-fr 10-18, lö-sö 10-16

FÖNSTER

Trygghet & Kvalitet
Fönster Forum
Ring Gordon 0705-560 515
www.fonsterforum.se

LOKALER

FÖRRÅD
uthyres till hem & företag

- Klimatkontrollerade larmade lokaler
- Från 5 kvm

Lilla Berga gård, Skå
08-560 242 43
lillabergagard@gmail.com

TOMT & TRÄDGÅRD

- Vatten/avloppsanläggningar
- Dränering/grund isolering
- Schakt/transport/markarbete
- Pumpar/rörarbeten

Färingsö Brunnservice
Clas Häggberg
070-538 88 72
Kvällar 560 401 49
Innehar f-skattsedel och ansvarsförsäkring

CGS Trädfällning
✔ Trädfällning
✔ Sektionsfällning
✔ Borttransport
– Över 20 år i branschen –
Ansvarsförsäkring & F-skattebevis
Göran Sundström
Tel. 560 453 04
Mobil. 070-578 56 59

SVENSK FASTIGHETSFÖRMEDLING

Koll på läget sedan 1937

Vadmalsvägen 11, Ekerö

4 rok, 125+39 m² UTGÅNGSPRIS 4 900 000 kr **VISAS** Sö 12/11 kl 13:00-13:45, Må 13/11 Ring för tidsbokning! **BYGGÅR** 1962 **TOMT** 576 m² **EP** 128 kWh/m²/år **MÄKLARE** Sophia Åkerman **TELEFON** 0707-60 46 63

- Trivsamt gavelläge!
- Väldisponerat 1,5plans hus
- Populärt & barnvänligt område

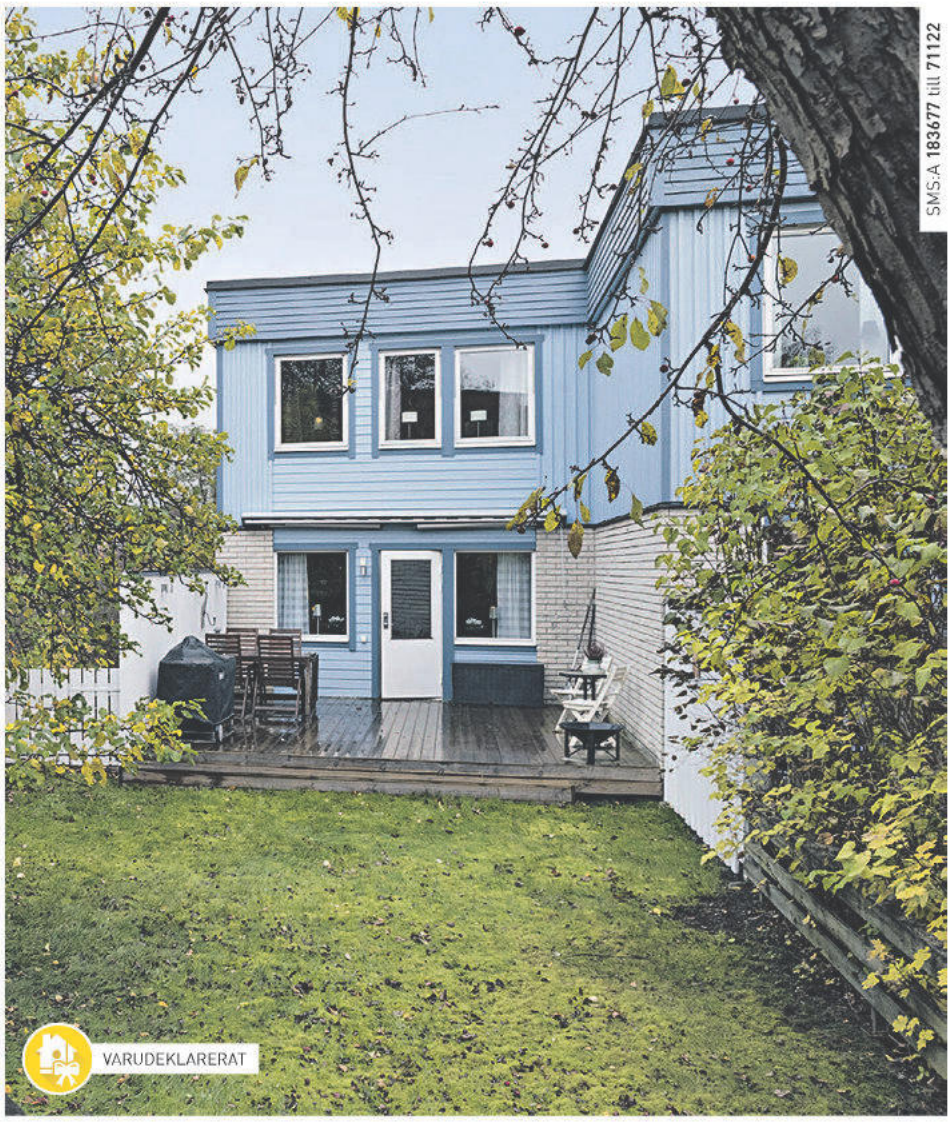

Senapsvägen 2, Ekerö

4 rok, 125 m² UTGÅNGSPRIS 4 175 000 kr **VISAS** Sö 12/11 kl 14:00-14:45, Må 13/11 kl 18:00-18:30 **BYGGÅR** 1969 **TOMT** 184 m² **EP** 108 kWh/m²/år **MÄKLARE** Martin Larsson **TELEFON** 0708-30 01 61

- Smakfullt renoverat gavelradhus
- Uteplats med eftermiddagssol
- Lugnt & barnvänligt

Paradisvägen 26A, Ekerö

4 rok, ca 115+72 m² UTGÅNGSPRIS 5 995 000 kr **VISAS** Ring för tidsbokning! **BYGGÅR** 1940 **TOMT** 967 m² **EP** 65 kWh/m²/år **MÄKLARE** Jenny Näslund **TELEFON** 0708-26 83 00

- Centralt läge
- Fin hörntomt på lugn gata
- Högt & skyddat läge

Söderströms väg 404, Stenhamra

2 rok, 60 m² UTGÅNGSPRIS 1 895 000 kr **AVGIFT** 4 535 kr/mån **VISAS** Sö 12/11 kl 14:30-15:15, Ti 14/11 Ring för tidsbokning! **BYGGÅR** 1988 **EP** 64 kWh/m²/år **MÄKLARE** Sophia Åkerman **TELEFON** 0707-60 46 63

- Trivsamt bostadsrättsradhus
- Helrenoverat & fräscht
- Fint söderläge